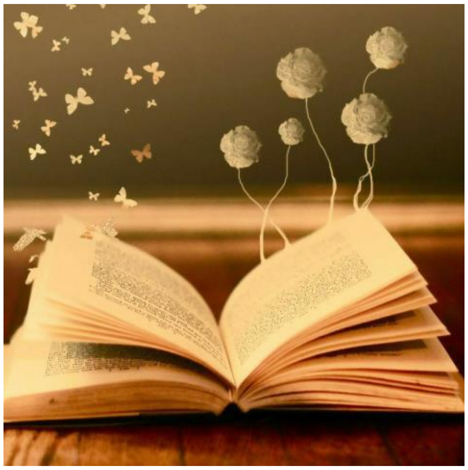

پەڕاوی پەپولە

کتێبخانەی کوردی تایبەت بە فەرهەنگ

ئەم کتێبخانەیە خزمەتێکە بۆ پەرە پێدان و بوژانەوەی فەرهەنگ و ئەدەبی کوردی

فەرهەنگی هەمو زاراوەکانی زمانی کوردی(کرمانجی ،سۆرانی ،هەورامی ، کوردی خواروو و لوڕی) تێدا کۆ کراوێتەوە.

✓**بۆ وەرگرتنی هەمو وشەنامەکان لەو لینکەی خوارەوە ببە بە ئەندامی کاناڵی پەڕاوی پەپولە**

کە چویتە ناو کاناڵ لە بانی join کلیک کە تا ببیت بە ئەندام.

https://telegram.me/papulaikamall

وەرە بۆ

پەڕاوئ پەپولە

[join]

ئەم لاپەڕە بەشێک لە کتێبەکە نیەو بۆ ناساندنی پەڕاوی پەپولە بەم کتێبە پەیوەست کراوە.

کەماڵ ڕەمەزانی

فەرهەنگی وشەنامە

هۆرامی - کوردیی ناوەڕاست

دانەر

جمال حبیب الله (بێدار)

هەولێر ۲۰۱۰

- ناوی کتێب: فەرهەنگی وشەنامە
- نووسینی: جمال حبیب الله فرج
- سەرپەرشتی هونەری و بەرگ: عوسمان پیرداود
- نەخشەسازی: عیسام محسن
- پیت چنین: یوسف جمال حبیب الله
- هەڵەچنی: جمیلە جمال حبیب الله
- بڵاوکراوەی ئەکادیمیای کوردی، ژمارە (٧٨).
- تیراژ: ٧٥٠ دانە
- لە کتێبخانەی گشتی هەولێر، ژمارەی سپاردنی (١٦٠)ی ساڵی (٢٠١٠)ی دراوەتێ.

بِسۡمِ ٱللَّهِ ٱلرَّحۡمَٰنِ ٱلرَّحِيمِ

﴿ وَمِنۡ ءَايَٰتِهِۦ خَلۡقُ ٱلسَّمَٰوَٰتِ وَٱلۡأَرۡضِ وَٱخۡتِلَٰفُ أَلۡسِنَتِكُمۡ
وَأَلۡوَٰنِكُمۡۚ إِنَّ فِي ذَٰلِكَ لَأٓيَٰتٖ لِّلۡعَٰلِمِينَ ٢٢ ﴾سورة الروم.

((ئەگەر ئێژن : چیاکانی هۆرامان سەخت و گەردن کەش و بڵندن،
ئێژم : زمانەکەیان لەوان بەرز و بڵند تره ..
ئەگەر ئێژن : گژ و گیا و گوڵ و گوڵاڵەی هۆرامان ڕەنگینه ،
ئێژم : زمانەکەیان لەوان ڕەنگین تره ..
ئەگەر ئێژن : کانیاوەکانی هۆرامان پاك و ساف و زوڵاڵن،
ئێژم : زمانەکەیان لەوان سافتر و پاراو تر و زوڵاڵ تره ..
ئەگەر ئێژن : هەنگوینی هەنگەژاڵەی هۆرامان شیرینه،
ئێژم : زمانەکەی لەو هەنگوینه بەتام تر و شیرین تره..))

پێشکەش بێت :

بە گیانی باوکم ، ئـەو باوکـەی کـە هـەڵۆی مـەرگ زۆر زوو فڕانـدی لـێم و، هـەر بـە منداڵی منی لە نازی بێ بەش کرد و، نەی هێشت تاسەمان لە یەکتر بشکێت . نەیهێشت سیمای   لە چاڵ و چۆڵەکانی مێشکمدا جێگیر بێت.

بەگیانی دایکی خوا لێخۆشبووم (عدلـه محمـد خـودادا) ، ئـەو دایکـەی کـە جێگـای باوکیشی گرتەوە بۆم. بەو نەخوێنـدەواری یـەی خـۆی چڵەپۆپەی دڵسۆزی بـۆم نوانـد، پاك ترین پەروەردەی کردم، سەرەتاکانی ئاخاوتن هەر لەوەوە فێر بـووم، چـەندان سـاڵ بـە بێـوەژنی و هـەتیو بـاری، بـە دیارمانـەوە مـۆم ئاسـا خـۆی ئەتوانـدەوە و ڕێگـەی پێگەیانـدن و پـەروەردەی بـۆ ئێمـە ڕۆشـن ئـەکردەوە، تـا دوا هەناسـەی ژیـانی سـۆز و میهرەبانی خۆی لێ نەگرتینەوە.

بە هاوسەری هێمن و ئارام و بە وەفام ((ئەختەر)) ی مەلا کەریمی دەگاشـێخانەیی، کە لە دانانی ئەم فەرهەنگەدا ئەو پەڕی یارمەتی دام . هەر پرسیار و هەر داوایـەکم لێ کردبێـت ، هـیچ کامیـانی بـێ وەڵام نەهێـشتووەتەوە. بـەڵێ ، بـەو خوێنـدەواری یـە زۆر کەمەیەوە ، لە مەیدانی شێوە زاری هۆرامییدا، تەواو لێزان و ووریـا و زیرەکـە، ئـەتوانم بڵێم : گرنگترین سەرچاوە بوو بۆم لە بەشە هۆرامی یەکەی فەرهەنگەکەداو، ئەوپـەڕی سوودی پێ گەیاندم.

بە گیانی پاکی ماندووی بێ باکی شادمانی هەموو هۆرامی یەکی: ڕەنجدەر. ڕەنجبەر، کۆڵێش ، کۆڵبـەر، کۆکـەن، باخـدار، ڕەزدار، جووتیـار، سـنعەتکار ، دەڵوەتـدار، هەربەنـە، زەحمــەت کــێش، مــاف خــوراو ، ســتەم دیــدە، خوێنــدەوار و نەخوێنــدەوار، هــەژارو دەوڵەمەند، دەنگ خۆش و بەهرەمەند، گەورە و بـچووك، بـەویقار و ڕۆح سـووك، قـسە خۆش و زمان شیرین، لە هەر کوێدا هەن و دەژین.

بەهاوڕێی سەردەمی قوتابێتی و سەربازی و مامۆستایەتیم (م. عبدالله عبدالعزیز) ئێناخی، کە لە وەڵامی هیچ پرسیارێکمدا درێغی نەکرد.

بە یەکە یەکەی ڕۆڵە دڵسۆز و پاکەکانی نەتەوەی کوردی پارچە پارچە کراوی مـاف زەوت کراو. بە تایبەتی ئەوانەی هەستی پاکی نەتەوایەتیان هـیچ گـەردێك نایگرێـت و، شەیدا وئەویندار‌ی گوڵزاری زمانن و، لەرەی ئاوازە و ناسکیی ووشە، خونچەی ئارەزووی دڵی پاکیان دەپشوێنێ.

جمال حبیب الله فرج ((بێدار))
٢٠٠٣/٩/٢٧ – هەڵە بجەی شەهید.

پێشەکیی لیژنەی فەرهەنگ

هۆرامی، یاخود هەورامی کە وشەیەکی زیاتر باوە لەسەر زاری خەڵکی کوردستان، یەکێکە لە شێوەزارە سەرەکییەکانی زمانی کوردی. جا ئەگەر چی هۆرامی (وەك دانەر خۆشی باسی لێ دەکات) شێوەزمانێکی کۆن و دێرینە، بەڵام تا ئەمڕۆ فەرهەنگێك وەك سەرچاوەیەکی دیار بەم شێوەزارە لای خەڵك، بوونی نییە.

لێژنەی فەرهەنگ لە ئەکادیمیای کوردی لەرووی ئەوەی کە ناساندنی هەموو شێوەزارەکانی زمانی کوردی بە ئەرکی خۆی و کارێکی پێویست دادەنێت، ئەم بەرهەمەی مامۆستا بێدار دەخاتە بەردەست. ئەم کارە نەك هەر کەلێنێکی دیار لە فەرهەنگسازی کوردیدا پڕ دەکاتەوە، بەڵکو کاریگەر دەبێت لە نزیککردنەوەی شێوەزارەکان لە یەکتری کە دەشێت ئەرکێکی سەرەکیی فەرهەنگسازیی کوردی بێت.

ئەو شارەزایانەی ڕەشنووسی ئەم وشەنامەیەیان بینیوە و هەڵیانسەنگاندووە، ئەم بەرهەمە نەك هەر بۆ خودی زمانی کوردی بەسوود دەبینن، بەڵکوو وا مەزەندە دەکەن کە "بۆ ئاستی خوێندنی بەرایی لە زانکۆ و خوێندنی باڵا دەتوانرێ پشتی پێ ببەسترێت..... و ئەو وشە و زاراوە و دەستەواژانەی شی کراونەتەوە بەسامانێکی بەنرخ" دەزانن.

ئەوەی لەبایەخی ئەم وشەنامەیەش زیاد دەکات ئەو وردەکارییە کە دانەر لە هەندێك لایەنی زمانەوانی و فەرهەنگسازیی ئەم وشەنامەیەدا کردوویەتی. دەنگ و شێوە دەنگەکانی خودی زاری هۆرامی ڕوون کراونەتەوە و لە دانانی ئەم وشەنامەیەدا چوار شێوە پیت لەڕووی پێویستییەوە و زیاد لە پیتەکانی ئەلفوبێی ستانداردی زمانی کوردی بەکارهاتووە و پێویستی بەکارهێنانیان ڕوون کراوەتەوە، بەڵام ئەم چوار شێوە پیتە تەنها تایبەتن بەشێوازی هۆرامی، واتا نابن بە بەشێك لەو ئەلفوبێیەی کە سەلمێنراوە و بەگشتی زمانی کوردیی پێ دەنوسرێت.

ئێمە لێژنەی فەرهەنگ لە ئەکادیمیای کوردی لەو بڕوایەداین کە چاپکردنی ئەم وشەنامەیە دەوڵەمەندکرادنی بواری زاراوە و فەرهەنگسازی زمانی کوردی دەگەیەنێت.

لیژنەی فەرهەنگ

((پێشەكی))

ستایش هەر شایستەی خوایە، ئەو خودایەی کە نـە ڕۆڵـەی هەیـە، نـە بابـە و نـە دایە .. یـەك بـاڵ و تـاك و تەنیایـە .. بـێ دەرد و بـێ مـەرگ و زایـە.. بـە دیهێنـەری ئاسمـان و دنیایــە .. لــە کارەکانیـا دانایــە .. بــە هــەموو شــتێك زانایــە .. باســی نیعمەتەکانی هەرگیز کۆتایی نایە .. خۆیشی بێ سەرەتا و بێ کۆتایی یـە .. حـاکم و پاشای بێ هاوەڵی، بێ مامەندی ڕۆژی دوایی یە.

سەلات و سەلامی هەمیشەیی، بۆ سەر گیانی پاکی نـەمری پێغەمبـەری ئیـسلام . لەوەوە سەرواز بکات بۆ سەر گیانی خانەوادە و یاران و شوێن کەوتوانی، بە تایبـەتی ئەوانەی کە هەرگیز تێر نابن لە ئەوینی سفرە وخوانی.

پاشان .. ﴿ وَمِنْ ءَايَـٰتِهِۦ خَلْقُ ٱلسَّمَـٰوَٰتِ وَٱلْأَرْضِ وَٱخْتِلَـٰفُ أَلْسِنَتِكُمْ وَأَلْوَٰنِكُمْ ۚ إِنَّ فِى ذَٰلِكَ لَـَٔايَـٰتٍ لِّلْعَـٰلِمِينَ ﴾ آية (٢٢) سورة الرّوم

یەکێك لە بەڵگە و نیشانەکانی دەستەڵات و زانایی و دانایی خوای گەورە ئەمەیە، لە کات و حاڵێکدا کە میوەکان هەموو یان هەر میوەن، هـەر نیعمـەتی ئـەو خوایـەن، هەموو لەسەر ئـەم زەویـەن، بـە هـەمان ئـاو و هـەوا و خـۆراکی ئـەم زەویـە، لـە ژێـر سایەی یەك ئاسماندا و، بە تیشکی یـەك خـۆر دەڕوێـن و پێدەگـەن و دەژیـن و دێنـە بەرهەم، کەچی جۆرا و جۆر و، ڕەنگا و ڕەنگ و شکڵا و شکڵ و، لـە قـەبارە و تـام و بـۆن و نـرخ و چـاکی و پـاکی و جوانیـدا جیـاوازن. بـەم سیفات و تایبەتمەنـدیی یانەشەوە زیاتر ڕازاوە و چاك و دڵگیر و بە تام دەبن.

ئینسانەکانیش هەر بەو جۆرە ، هەموویان لە بنەڕەتا لە یەك بـاوك (آدم) ن و، لە یەك دایك (حواء) ن – سلامی خوایان لێ بێـت- . هەموویـشیان لەسـەر گـۆی ئـەم زەوی یە، بە خێر و خێراتی ئەم زەوی یە، لە ژێر چەتری یـەك ئاسمانـدا، بەهـەمان ئاو و هەوا و خۆراك و تیشك پێ ئەگەن و ژیان ئەگوزەرێنن، کەچی خوای زانا و دانا بە حیکمەتی بـێ پایـانی خـۆی، کردوونـی بـە چـەندەها گـەل و میللـەت و نەتـەوە و عەشیرەت و هۆز و خێڵ و ڕەنگ و دەنگی جۆراو جۆری جیاوازەوە .. هەر یەکەشیان سیما و ڕوخسار و ڕەنـگ و دەنـگ و داب و نـەریت و خـوو و خـدە و جـل و بـەرگ و سروشـت و عـادەت و ڕەوشـت و کەلـەپوور و فەرهـەنگ و زمـانی جیـا جیـا و جـۆری

تایبەتی ژیانی خۆی هەیە .. بگرە هەر یەکەیان زێد و یاسا و ڕێسای جیا و ئایینی تایبەتی خۆی هەیە.

یەکە یەکەی ئەو گەل و میللەت و نەتەوە و عەشیرەت و هۆز و خێڵ و ڕەنگ و دەنگە جۆرا و جۆر و جیاوازانە. ئەو سیفات و تایبەتمەندیی یانەی خۆیانیان خۆش دەوێت و، بگرە شانازیشیان پێوە ئەکەن، حەز ئەکەن و هەوڵ ئەدەن بیانپارێزن و بیانهێڵنەوە. چونکە بوون و مانەوەی خۆیان، لە بوون و مانەوەی ئەواندا بەدی ئەکەن. ئەمەش نەزعەیەکی پاکی ڕەوای سروشتی یە و، یاساکەی لە یاساکانی خودای پەروەردگارە و، پەیڕەوی کردنی بە ژیرانە کارێکی جوانی پیرۆز و بە کەڵك و بێ زیانە.

هۆرامی و فەرهەنگ

ئێمە کە باس لە پاراستن و هێشتنەوە و پارێزگاری کردنی زمان ئەکەین ، ئەبێت ئەوە بزانین کە بەهێزترین و ئەمین ترین قەڵا و سەنگەری ئەو هێشتنەوە و پارێزگاری یە، ((فەرهەنگ)) یان قامووس ((وشەدان)) ە بۆ ئەو زمانە.

دیار و زانراوە هەر لە کۆنەوە هەتا ئەمڕۆ، یەکەمین شناسنامە و دیارترین دیاردەی ئاشکرا و روون، کە هۆرامیانی پێ ناسراوە و پێی دەناسرێن لە ناو خێڵ و هۆز و تیرە و عەشیرەتەکانی گەلی کورددا، زمانەکەی یاخۆ شێوە زمانەکەیەتی، کە پێی دەوترێت ((زمانی هۆرامی)) . تا ئێستاش برێکی زۆر لە برا سۆرانی یەکان بە زمانی ((ماچۆ)) یان بەزمانی ((تاتۆ)) ناوی ئەبەن.

لەگەڵ ئەوەشدا، کە زمان یا شێوە زمانی هۆرامی، کۆن و دێرین .. ڕەسەن و قووڵ و فراوان .. تەڕ و پاراو و بەتام .. گوشاد و دەوڵەمەند .. ناسك و ساف و سۆڵ .. بەتام و چێژ .. بەهێز و بەپێز .. خاوەن دەستوور و یاسا و ڕێسای بەهێز و مەحکەم .. دارای ڕێزمانێکی پڕ لە وورده کاریی و کەم وێنە .. دەست ڕۆشتوو و دەوڵەمەند لە ڕووی ڕەچاو کردنی نێر و مێوە .. لە ڕووی مەجازی و حەقیقی و سەماعی و قیاسی یەوە .. لە ڕووی جێناوی فرەی فرە جۆرەوە .. لە ڕووی ئامرازەکانی: ئیشارەت، ناسراوی و نەناسراوی، سیفەتەکانی فیعل و فاعل و مەفعول، سیغەی بەردەوامی و مفعولی مطلق، زۆریی پێشگر و پاشگرەوە ..

لەگەڵ ئەوەشدا کە زمان یا شێوە زمانی هۆرامی، وەك هەموو شێوەزمانەکانی تری گەلی کورد، دەوڵەمەند و مۆسیقی و لەبارە و بناغەیە بۆ مێژووی کوردی و ئەکرێت بە یەکێك لە زمانە زیندووەکان بژمێررێت، کەچی بە داخەوە هەتا ئێستاش — ئەوەی پێی بڵێیت ((فەرهەنگ)) واتە ((قامووس)) نی یەتی !! ئەم تاوانە بدەینە پاڵ کێ؟

هەروەها، لەگەڵ ئەوەشدا کە هۆرامان مەڵبەندی خوێندن و خوێندەواری بووە، لانکەی زانایان و ئەدیبان و شاعیران بووە و، ئەمڕۆ مێژووی ئەدەبی کوردی گەواهیی بۆ دەدات و شانازی پێوە دەکات و کۆنترین دەقی نووسراوی ئەدەبی بە هۆرامی ئەخاتە ڕوو .. لە گەڵ ئەوەشدا کە هۆرامیان خۆیان بە ژیری و زیرەکیی و بیر تیژیی و خەیاڵ فراوانی و وردبینی و وردەکاری و سەلیقە داری و دووربینی و هۆرامی پەروەری و زۆریی ژمارەی خوێندەوارانیان — لەناو هۆز و تیرەکانی کورددا - ناسراو و بەناوبانگن، کەچی بە داخەوە هەتا ئێستاش زمانەکەیان بێ فەرهەنگە!!

ئاخۆ تاکو ئێستا چەند هەزار وشەی زێڕینی دێرینی ڕەسەنی ناسکی پاراوی بەهێزی ئاوازەداری بێ وێنەی زمانەکەیان، چەند زاراوەی پتەوی شیرینی زمانەکەیان بە گێژەڵۆکەی زەمەن هەڵوەری بن و لە بەین چووبن؟! ئەگەر زمانەکە هەروا بێ فەرهەنگ و بێ وشەدان بمێنێتەوە، ئەی ئەبێ وشەکان و زاراوەکانی تری چیان بەسەردا بێت؟ دواڕۆژی دووری زمانەکەیان بەچی ئەگات؟

گرنگیی زمان

ئەوەی من لێرەدا ئەمەوێ سەبارەت بەزمان بیڵێم، گرنگی زمانە لە ژیاندا نەك پێناسەی وردی دوور و درێژی زمان.

ئاشکرا و دیارە، کە تا ئەمڕۆش گرنگ ترین ڕێگە کە ئادەمیزاد بە تێکڕا و بە ئاسانی و ئاسایی، بتوانێت بە هۆیەوە لە خەڵکی تێبگات و خەڵکیش لە ئەو تێبگات، زمانە.

هەروەها زمان دیاردە یاخۆ تایبەتمەندییەکی گرنگی ڕوونی لە بەرچاوە کە ئادەمیزاد لە گیان لەبەرەکانی تر جیا ئەکاتەوە. زمان پایەی هەرە گەورە و بناغەی بەهێزی کۆشك و قەڵای کۆمەڵایەتی و نەتەوایەتی یە، ئاشکراترین پێناسە و

شناسنامەی گەل و نەتەوەیە، هەوێنی هەستی نەتەوایەتییە لە سەرانسەری جیهاندا و، لەوانەیە هەروەهاش بۆ خۆی بمێنێتەوە. کە زمان هەبوو، گەل و نەتەوەش دەبن، یان بە لایەنی کەمەوە ژێلەمۆی هەستی نەتەوایەتی دەبێت .. کە زمان نەبوو و نەما، ئیتر گەلی چی و نەتەوەی چی؟! هەر گەلێك نەیتوانی بێت زمانەکەی خۆی بپارێزێت، لەگەڵ توانەوەی زمانەکەیدا خۆی وەك کلۆسندری بەر باران تواوەتەوە، وەك بڵقی سەر ئاو، یان وەك خەتی سەر ڕووی بیابان تیاچووە وشوێنەواری بڕاوەتەوە. ئەمە هەر وەك وەها بووە، ئێستەش وایە، لەمەو دواش هەروەها دەبێت.

بەم جۆرە، هەروەك مامۆستا (شێخ محمدی خاڵ) لە پێشەکی فەرهەنگی خاڵدا دەڵێ: ((زمان مایەی مانەوەی گەلە ...... ، زمان بۆ ئاگاداریی گەلان لە هەموو قەلایەکی ئاسنین و، قوللەیەکی مسین باشتر و چاکترە چونکە قەلا ئەگیرێ و قوللە ئەڕوخێنرێ، بەلام زمان هیچی لێ ناکرێت)).

مامۆستا هەژاری ڕەحمەتی، لە پێشەکی((هەنبانە بۆرینە)) کەیدا ئەڵێ:

((زۆر لە ڕۆژ ئاشکراترە ، پێناسی گەلان لە جیهاندا، دروشمی نەتەوایەتی، ئامیانی ڕەگەزایەتی زمانە و بەس)). دەی کەوابێ، گرنگی دان بە زمان .. پاراستنی و ئاگاداری کردنی .. ئاوەدان کردن و پاراو کردنی .. بژارکردن و پەرژین کردنی .. لەگەڵدا خەریك بوون و خۆش ویستنی .. زیندوو کردنەوە و ڕاگیر کردنی .. هێشتنەوە و پارێزگاری کردنی، ئەرکێکی گەورەی زۆر گرنگ و بنەڕەتیی سەرشانی هەموو ڕۆڵەیەکی پاك و ژیر و بەوەفا و بە ئاگای هەر گەل و نەتەوە و میللەتێکە. بە پێچەوانەشەوە، خستنە پشت گوێی ، کەمتەرخەمی نواندن بەرامبەری، بە تایبەتی لە لایەن ڕۆڵەکانی خۆیەوە کە خاوەن توانا و زانان، تەمبەڵی کردن و نرخ بۆ دانەنانی، ئەگەر ناپاکی و سپڵەیی و بەد ئەمەکی نەبێت، بێ گومان سستی و بێ قابلیەتی و بیر پووچەڵی یە و، گەل و نیشتمانیش مێژوو ئەکەنە نوێنەری خۆیان کە هەتا هەتایە گلەیی بکات و باسەکە بکۆرێنێتەوە.

ئایا بە کردنی وشکە گلەیی کەلێنەکە پڕ ئەبێتەوە؟ دەبێ ئەوسا گلەیی لە کێ بکەین؟ ئەی پێشینان نەیان گوتووە : ((خۆت سەری خۆت نەخورێنی کەس نایخۆرێنێ بۆت))؟

من وای بۆ ئەچم، تەنها ڕێگەیەك کە ئەبێ بگیرێتە بەر بۆ چارەسەر کردنی ئەم کێشەیە، دانانی فەرهەنگێکە، کە تێکڕای وشە و زاراوەکانی زاری هۆرامی بگرێتە ئامێز و، دایك ئاسا جگەر گۆشەکانی خۆی بپارێزێت. چونکە – پێشتر گوترا – فەرهەنگ باشترین قەڵای پۆڵایینە بۆ پاراستنی زمان .. گونجاوترین سەنگەری دیفاع کردنە لە خۆ .. شایان ترین گەنجینەیە بۆ هەڵگرتنی سووری خەرمانی هەر زمانێك . فەرهەنگ ئەگەر فرە نەبێ و نەیەتە سەری، کەم نابێتەوە و لێی نایەتە دەر.

بیرۆکەی ئەم فەرهەنگە

من هەر بە منداڵی .. لە پۆلی چوارەمی سەرەتاییەوە، خۆش ویستنی شیعر بوو بە خدە و خوو و ئارەزووم. ئەو شیعر خۆش ویستنە بردمی بەرەو ئاشنا بوون و شەیدا بوونی وشە و زاراوە و عیبارەتی جوان و ناسك و شیرینی قووڵ و واتادار. بەکورتی، تام و چێژێکی زۆرم لە ((دانە)) کانی زمان وەرگرت، بە تایبەتیش زمان یان زاری هۆرامی، چونکە من خۆم لە بنەڕەتا هۆرامیم.

لە ساڵی (١٩٧٨) دا، کە حکومەتی ئەو کاتەی عێراق بە بیانووی نزیکی ی گوندەکان لە سنووری ئێرانەوە و، بە بیانووی ئاسایشی وەڵاتەوە، دەستی کرد بە وێران کردنی گوندەکانی کوردستان و خەڵکەکەشی ڕاپێچ کرد بۆ ئۆردوگا زۆرە ملیەکان ، کە ئەو بە ((قرى عصرية)) ی ناو ئەبردن، هۆرامانیش بەر ئەو شاڵاوە بێ فەڕە کەوت. خەڵکەکەی ڕاپێچی ئۆردوگا زۆرە ملیەکان کرا. تیرە و هۆز و خێڵ و بنەماڵەکان هەموو تێکەڵ بە یەکتر کران. لەم کاتەدا من زیاتر دڵم داخورپا و وام هەست ئەکرد، ئیتر زمانی هۆرامی کەوتووەتە بەر هەڕەشەی توانەوە و تیاچوون. لەو کاتەدا، لەم خەم و خەیاڵە بەدەر هیچ شتێکی ترم بە بیردا نەهات.

لە دوای کیمیابارانەکەی شاری هەڵەبجە، لە (١٦-٣-١٩٨٨) دا، من بە خێزانەوە، لە ئۆردوگای ((سەرابی فەش))، سەر بە قەزای ((کەنگاوەر/ ئوستانی کرماشان)) گیرسامەوە. لە هاوینی ئەوساڵەدا، بۆ سەردان لە یەکێك لە خزمە ئاوارەکانمان ، لە سەرابی فەشەوە چووین بۆ ((دووڕۆ)) ی سەر بە قەزای مەریوان، بەرامبەر پەخشی ((سەڵۆاوا)). لەم لای کامیارانەوە بەرەو سنە ئەهاتین، دارودرەختمان لێ دەرکەوت،

یەکێك لەو دارانە ((دار بەڕوو)) بوو. یەکێك لە کوڕەکانم لێمی پرسی: ((تاتە ئا درەختە چێشا؟)) وتم: ((ڕۆڵە ! ئانە نەرەن)). وتی: ((نەرە چێشا؟)) وتم: ((نەرە ئا درەختەنە هەکە بەلوو گێرۆ)). وتی: ((ئەی بەلوو چێشا؟)) وتم: ((ئانە ئەوەڵ جار لەقە هەژگ بی یەن، هۆرشا پاتەن و ئیتر زل بی یەن و بی یەن بە نەرە)). یەکێك لە کچەکانم ڕووی تێکردم و پرسی: ((تاتە! ئەی هەژگە چێشەنە؟)) وتم: پەلەمەکەن .. دوایی .. دوایی تێتان ئەگەیەنم.

ئەو پرسیارانە سەر لە نوێ دڵمیان داخورپاندەوە و لە دڵی خۆما گوتم: ئای! ئەوەی کە بە خەیاڵ لێی ئەترسام ، ئەوا ئەمڕۆ بوو بە ڕاستی و واقیع!! کەوتمە گێژاوی خەیاڵات و پەژارەوە .. کەوتمە بیر کردنەوە .. بەڵام لەو ئاوارەییەدا، بەو بەسەرهات و ماڵ وێرانی یە، نەڕێم لە چارەسەرێك کەوت ، نەشتێکم پێ کرا. بۆ خۆم دۆش دامام.

مناڵەکان ناهەقیان نەبوو کە دار و درەختی کوێستان نەناسن و ناوەکانیان نەزانن، چونکە گەورەترین مناڵم ، لەدایك بووی ناوەڕاستی ساڵی (١٩٧٣) بوو. منیش لە کۆتایی ساڵی (١٩٧٦) - وەك مامۆستا لە گوندی ((سەرگەت)) ەوە گوێزرامەوە بۆ گوندی ((پریس)) ی سەرووی نزیك بە هەڵەبجە. دووساڵ لە دوای ئەمەش هۆرامان وێران کرا، ئیتر هەموو لە هۆرامان دابڕاین، مناڵەکانم لەگەڵ مناڵانی سۆرانی زماندا دەژیان و دەدوان. لێرەدا ئەمەوێ بڵێم : بیرۆکەی فەرهەنگێگی هۆرامی، لە پرسیارەکانی مناڵەکانمەوە ، لە ڕێگەی نێوان کامیاران و مەریواندا، لە مێشکمدا چەخماخەی دا و،چەخماخەکە هەر مایەوە و نەڕەویەوە.

لە کۆتایی ساڵی (١٩٩٤) ز دا ئێرانمان وەك - پەنا هەندە - بەجێ هێشت و گەڕاینەوە بۆ عیراق و لە ((هەڵەبجەی تازە)) نیشتەجێ بووین. لەم مێژووەوە من خۆم یەك لایی کردەوە و ڕووم کردە جیهانی ئەدەب و نووسین، ئەمەش وای لێ کردم سەرم بتەقێت بە فەرهەنگ یان قامووسەوە. ئەمەش بوو بە کلیلی دەرگای جیهانێکی نوێ لە بەردەمما، هەر بەمەش سەرلە نوێ چەخماخەی بیرۆکەی فەرهەنگێك بۆ زاری هۆرامی بەرمێشکم کەوتەوە و کەوتمە کەڵکەڵەی دانانی فەرهەنگێکی هۆرامی.

بەڵام من و فەرهەنگ دانان،؟ زۆر لە یەكەوە دوورین! ئاخر فەرهەنگ دانان كاری كۆمەڵە كەسێكی شارەزایە .. من شتێكی ئەوتۆی لێ نازانم .. لەم ڕووەوە زانست و زانیاری یەكی تێر و تەسەلم نی یە .. ئەم كارە توانای ئەوێت و كاری گەرەكە .. پێویست بە یارمەتی و هاوكاری دەكات .. ئاخر من سەرچاوەیەك شك نابەم تا بیكەم بە بناغە و پشتی پێ ببەستم .. ئەم كارە بە تەنیا كەسێك ناكرێت .. كەسانی خوێندەوار و بە تەمەن و بە ئەزموونی ئەوێ .. ئەم هەموو شتانەم چۆن پێ ئەكرێت؟

ئەم بیرۆكەیەم - بیرۆكەی دانانی فەرهەنگێكی هۆرامی — بۆ چەند كەسێك باس كرد، هەموویان بە چاكیان زانی، بەڵام بە ((موستەحیل)) یشیان زانی، بگرە دڵیشیان سارد ئەكردمەوە. لەگەڵ ئەو هەمووەشدا، بیرۆكەكە نەك هەر نەمرد، بەڵكو ڕۆژ لە دوای ڕۆژ پەرەی ئەسەند و بڵێسەی بەتین تر دەبوو لە ناخمدا. هەتا وای لێ هات، بوو بە دارێك، لە زەمینەی دڵ و دەروون و بیر و خەیاڵما ڕووا، ڕەگی داكوتا، لق و پۆپ و گەڵا و گوڵی دەركرد.

ئەوسا خۆم بە خۆمم دەگوت: ئەی پیاو! تۆ ئەگەر خۆت بە دەستی خۆت سەری خۆت نەخورێنی، ئەی كێ بۆت بخورێنێ و بەتەمای كێیت؟! ئەوندەی دەمت ماندوو ئەكەیت ، دەی دەستت ماندوو بكە.؟ باشە، تۆ خۆت بۆچی بەم كارە هەڵناسیت؟ تۆ خۆت هۆرامیت .. لە هۆرامان لە دایك بوویت و ژیاویت .. تەوێڵەییت و چەند ساڵێك لە تەوێڵە ژیاویت .. ماڵتان هاتۆتە دەگاشێخان .. قۆناغی سەرەتایی خوێندنت لە بیارە تەواو كرد .. شەش ساڵی ڕەبەق لە سەرگەت و هانەی دندا بە مامۆستایی ژیانت بردە سەر .. لە ساڵی (١٩٧٩) وە مامۆستای وانەی كوردیت .. لە زاراوە و وشەی دێهاتەكانی هۆرامان شارەزابوویت .. دەمێكە لەگەڵ ئەدەبدا دۆستایەتیت هەیە و خەڵك بە ((شاعیر)) ناوت ئەبات، جا ئەگەر تۆ فەرهەنگێكی هۆرامی بە زەحمەت و گران بزانیت و بە تۆ نەكرێ ئەی ئەبێ بۆ كێ سوك و ئاسان بێت؟ ئەبێ بە كێ بكرێت؟ بەم جۆرە هازە هازە و هانی خۆمم ئەدا و، هەر خۆم بۆ خۆم وێرانم بۆخۆم ئەسازاند.

بۆ خۆشبەختی ، لە (١٣-٨-٢٠٠١) ز، لە هەڵەبجەی تازە بڕاین و بە ماڵەوە هاتینەوە بۆ هەڵەبجەی شەهید. بە خۆمم گوت: كاكە! ئێستا دەر و دراوسێت، دەور و

بەرت بە زۆری هۆرامین، بۆ هەر وشەیەك دابمێنی ، ئەتوانی پەنایان پێ ببەیت و کارت بە ئاسانی بۆ جێ بەجێ ئەبێت. کەواتە هیچ لێی مەوەستە ، ناوی خوای لێ بێنە و دەست پێ بکە. ها!! نەکەی پەست و بێزار و ماندوو ببی .. هەناسە درێژ و کۆڵنەدەر بە .. وزە بەرز و ماندوویەتی نەناس بە .. ئەرێ، هیچ بناغەیەکی هۆرامی بۆ دامەزارندنی ئەم کۆشکە لە بەردەستدا نی یە! ئەمەش زەحمەتەکە سەخت تر ئەکاتەوە.

بە خۆمم ئەگوتەوە: دەی ئەوە ((ئەستێرە گەشە)) ی ((فاضل نظام الدین)) . و ئەوە ((فەرهەنگێکی خاڵ)) و ئەوەش ((هەنبانە بۆرینە)) کەی ((م. هەژار)) . لەسەر شێوەی ئەوان و، هەوڵ و بیر و بۆچوونی خۆیشت بناغە دارێژە و پایەی لەسەر دابمەزرێنە، لە خۆت حەرەکەت و لە خوایش بەرەکەت.

لە ڕۆژی (١١-١-٢٠٠٢) دا، ناوی خوام لێ هێنا و لە یەکەم پیتەوە دەستم پێ کرد. شەوم خستە سەر ڕۆژ و ماندوویەتیم خستە ئەو لاوە، لە پرسیار کردن و بەدوادا چوونا، لە گەڕان و پشکنین و لێکۆڵینەوەدا، نە سڵم ئەکردەوە و نە شەرمم ئەکرد. لەگەڵ ئەو هەموو ماندوو بوونەمدا، هەستم بە خۆشیی و بەختیاریی و نەشەی سەرکەوتن دەکرد، بەبێ ئەوەی کەسێك دەستەیەك وشەم بۆ بێنێ، بەبێ ئەوەی کەسێك یەك لاپەڕە بنووسێتەوە، گەیشتم بە ئاواتی خۆم. چی بکەم لەو دۆستانەی چەند جارێك داوای کۆمەکم لێ کردن و تاکە وشەیەکیان بۆنەهێنام! بەڵام سەد ڕەحمەت لە گۆڕی ئەو پێشینانە کە گوتوویانە:((کەڵەشێریش نەخوێنێ ڕۆژ هەر ئەبێتەوە)) .ئەرێ، نەکەڵەشێر و نەفرۆج هیچ کامیان نەیان خوێند و بە کۆمەکی خوا ڕۆژیش بوویەوە و کاری کاردارانیش مەیسەر و جێ بەجێ بوو . سوپاس بۆ خودای فریاد ڕەس.

هەرچیم گەرەك بۆ جە تۆم گەرەکا   ئەر جە تۆ نەبۆ نامو بەرەکا

زۆرن ئەوانەی کە لەم دونیایەدا بە دڵسۆزانە و بێ وچان ڕەنج دەدەن، بەڵام لەبەر بێ دەستیی و بێ کەسیی کەس پێیان نازانرێت و ڕەنجیان نادیارە و ناویان دەسڕێتەوە.

من یەکێك بووم لەوانە! لە کۆتایی شەستەکانی سەدەی ڕابردووەوە خۆم هاوێشتە دنیای نوسینەوە، بەرهەمێکی فرەی هەمەجۆرم پێکەوە ناوە و زۆریش دڵم پێی

خۆشـە، بـەڵام داخەکـەم بـەهۆی بـێ دەسـتی و بـێ کەسـی یـەوە تـەپ و تـۆزی دنیـا بەرهەمەکەم و تـەپ و تـۆزی خـەم و پـەژارە دڵمـی داپۆشـی بـوو، لەگـەڵ بێهیواییـدا دەستە و یەخە وەستابووم.

لەم کاتـەدا سـەرۆکایەتیی ئـەکادیمیای کـوردیی – بەتایبـەتی سـەرۆکی ئـەکادیمیا بەڕێز دکتـۆر شـەفیق قـەزاز و بـەڕێز دکتـۆر ئـازاد ئەحمـەد – بـە گـەورەیی خۆیـان بەسـەریان کردمـەوە و پەیوەنـدیان پێـوە کـردم و بڕێـك لـە بەرهەمـەکانیان بـینی، دواجـار بڕیاریـان دا کـە بەرهەمـە هـۆرامی یـەکانم بـۆ چـاپ بکـەن لەسـەر ئـەرکی ئەکادیمیای کوردی. و ئەم وشەنامەیە یەکەمین بەرهەمە کە بۆم چاپ بکـەن. جێـی خۆیـەتیی منـیش بـە گـەرمی سووپاسـیان بکـەم و پێـزانینی خـۆم دەربـڕم بـۆ سـەرۆکایەتیی ئـەکادیمیای کـوردی. هیـوادارم سـەربەرز و بـەردەوام بـن لـە خزمـەت کردن بە دنیای نوسینی کوردی و دەست گرتنی ئەوانەی لەم بوارەدا بێ دەست و بێ کەسن.

زمان و وشەی بێگانە

باوەڕم وایە لەم دنیایەدا، بە تایبـەتی لـە سـەدەی بیـستەمدا و بەتایبـەتی تـر لـە ئەمڕۆدا، زمانێك نی یە کە وشەی بێگانەی تێدا نەبێت و تێی نـەخزێت. جا بۆیـە منیش دەنگم دەخەمە پاڵ ئەو ڕایە کە دەڵێت: ((وشەی بێگانە ئەگەر وای لـێ هـات بە کون و قوژبنی وەڵاتدا بڵاو بـۆوە، خوێنـدەوار و نەخوێنـدەواری گـەل توانیـان لـە جێی خۆیا ڕۆژانە بـە ئاسایی بـە کـاری بهێـنن، ئـیتر کاڵای بێگانەیـەتی لـەو وشـەیە دادەماڵرێت و، ئەبێتە مـوڵکی ئـەو میللەتـە و نابێـت بـە بێگانـە و بـە نـامۆ تەماشـا بکرێت و، دروست نی یە هەوڵی نەهێشتن و سڕینەوەی بدرێت ، چونکە بـەوە زیـان لە خۆ دەدرێت و هیچ زەرەرێك بە بێگانەکە ناگات).

گەلی کورد بە گشتی و هەر لە کۆنەوە ، تێکەڵاویی جۆربەجۆری لەگەڵ تـورك و فارس و عەرەبدا هەبووە، زیاترلە (١٤٠٠) ساڵە لەگەڵ عەرەبـدا دەژی، هاوخـەبات و هاوتێکۆشان بوون.. باوەڕیان بەیەك کتێبی ئاسمانی هەیە کە ((قورئـان)) ی پـیرۆزە، ئەویش بە زمـانی عـەرەبی . دیـارە ئەمـەش وەهـای کـردووە کـە وشـە لـە نێوانیانـدا ئەمبەر و ئەو بەر بکات و لە هەر دوو لادا ڕیشە دابکوتێت. دەی ئەو وشانە بوونەتە

موڵکی ئەو گەلەش کە ڕۆژانە بەکاریان ئەهێنێ. بەلای منەوە، هەوڵدان بۆ سڕینەوە و دەر کردن و بە گۆڕکردنی ئەو وشانە، بە ناوی بژار کردن و پاك کردنەوەی زمانی نەتەوایەتی یەوە، زەرەرێکی لەو گەل و میللەتە دەدرێت. هەر بێژە و وشە و زاراوەیەك، کە سەرجەم خەڵکی هۆرامان، بە ئاسانی و سانایی بە کاری ئەهێنێ و ڕۆژانە بەسەر زاریەوەن، من ئەو وشە و بێژە و زاراوەیە بە هۆرامی دائەنێم و لەم فەرهەنگەدا جێی ئەکەمەوە، ئیتر ئەو وشەیە لە بنەڕەتا با بێگانەش بێت.

بەلای منەوە زمان خۆشەویستە.. شیرینە.. بەرزە.. پیرۆزە.. بەلای منەوە خۆشویستن و پارێزگاری کردنی زمان، بەرگری لێ کردن و خزمەت کردنی، بژارکردن و پاك کردنەوەی، پەرەپێدان و فراوان کردن و بەرەو پێشەوە بردنی، ئەوەندە بەرز و پیرۆزە، وەك ((واجب))، بەڵکو هەر بە((واجب)) سەیری دەکەم، هەر ئەو هەستەش ئەو هەموو ئەرکەی داوە بەسەرما، کە چەند ساڵێك لە تەمەنی شیرینی خۆم بە خۆشحاڵی یەوە ببەخشم بە زمانەکەم .. هەر ئەو هەستەش وای لێ کردووم کە چێژ لە شەونخونی و لە ماندوویەتی وەربگرم.

خزمەت کردنی زمان، پێویستی بە ژیری و ئارامی.. بە لێزانی و وەستایەیتی .. بە هەست و دڵسۆزیی .. بە کارکردن و کرانەوە هەیە، بەڵێ، دەبێ هەمیشە زمان بەرەو فراوانی و قوڵی و پاکی و پاڵفتەیی ببرێت، ئەبی لەگەڵ ڕەوڕەوەی پێشکەوتنا ئاراستە بکرێت و هەنگاو هەڵبگیرێت، دەبێ هەوڵ بدرێت وشە کۆنە ڕەسەنەکان نوێ و زیندوو بکرێنەوە، بە پێی پێویست و توانا و لەسەر بنەڕەت و ڕێزمانی زمانەکە وشەی نوێ دروست بکرێت و دابتاشرێت، ئەگەر هەر چار نەبوو و زەرووەرەتیش داوای کرد، ئەوسا ئەکرێت وشەی بێگانە بخوازرێت. دیارە بێگانەش هەر کەسێك ببێ هەر بێگانەیە.

لەگەڵ ئەوەدا کە لەگەل ئەم فەرهەنگەدا تەواو ماندوو بووم .. لە شەش جار زیاتر .. خۆم بە تاك و تەنیا .. بە دەست خەتی خۆم نووسیومەتەوە ، تەرتیبی ((هیجائی)) وشەکان ئەو پەڕی ئەزیەتی داوم .. تەنانەت شەوانیش لە خەودا مێشکم هەمان باس و هەمان شریتی لێ ئەدایەوە و ماندوویەتیی ڕایدەچڵەکاندم .. لەگەڵ ئەوەشدا کە کارەکەم کارێکی داهێنان (إبداعی) ە، چونکە لەم ڕووەوە کەس پێشم نەکەوتووە و ئەم فەرهەنگە یەکەمین فەرهەنگی شێوە زمانی هۆرامی یە ..

هەروەها لەگەڵ ئەوەشدا کە زۆر زۆرم خۆش دەوێت و شانازی پێوە دەکەم .. لەگەڵ ئەو شتانە و چەندین شتی تریشدا، گەڕام بۆ سادەترین و ڕۆح سووك (متواضع) ترین ناو بۆی . دواجار - بە بیری خۆم - ڕێم لێی کەوت و ناوم نا ((**وْەرقوڵ**))، واتە ((**بەرکوڵ**)) .

من ناڵێم ((**وْەرقوڵ**)) تێر و تەواو و بێ گەردە، ئەکرێت چەندان وشەی لە یاد چووبێت .. ئەکرێ شتانێکی لە خۆ گرتبێ کە ((وتە)) نەبن .. ئەکرێ جار بەجارێ لە ڕووی تەرتیبی هیجائی وشەکانەوە پێش و پاش ڕووی دابێ. ئەبێ ئەوەش بڵێم کە: زار یان زمانی هۆرامی لەوەی کە من نووسیومە، فراوانتر و قوڵ ترە و من هەر ئەمەندەم لێ هەڵکراندووە . لە لایەکی ترەوە ئەم فەرهەنگەی من لە بازنەی شێوەزاری هۆرامی ئەم دیو - هۆرامانی عێراق - نە ترازاوە و دەستی بۆ وشەی هۆرامانی ئەودیو - هۆرامانی ئێران - بەدەگمەن نەبێت نەبردووە، بە هیوای ئەوەی کەسێك لە ڕۆڵەکانی ئەوێ، ڕۆژێك لە ڕۆژان بەو کارە پیرۆزە هەڵسێت.

لێرەدا ئەبێ ئەوەش بگوترێت، کە ئەم فەرهەنگە دەستی بۆ کار (فعل) نەبردووە. ئەگەر وشەگەلێك بینران و خوێنەر پەنجەی بۆ کێشان و گوتی: ((ووشەکانی وەك: لوْای، ئامای، شی یەی، مەرڤەی و .. هتد. فرمانی ڕابردوون و بکەرەکەشیان کەسی دووەمی تاکە و ((ی)) یەکەی کۆتایی ڕاناوی لکاوە)) . لە وەڵاما پێی دەڵێم: ئەوەی کە تۆ دەیڵێی ڕاستە . بەڵام من لێرەدا وەکو چاوگ هێناومن و چاوگیشن، ئەو ((ی)) ەش کە دەبینرێت ، ئەوە ((ی)) ی چاوگە نەك جێناوی تاکی کەسی دووەم.

شتێکی تری زۆر گرنگ و ڕۆشن لە ((**وْەرقوڵ**)) دا دەبینرێت، کەوا لە فەرهەنگە کوردی یەکانی تردا یان بوونی هەر نی یە، یان نابینرێت ، ئەویش باس و باتووری ڕەگەز (جنس) ی نێر و مێ یە. ڕەگەز لە هۆرامی دا زۆر بە ڕوونی و بە نیشانەی ئاشکراوە دەر ئەکەوێ. هەر شتێ بگریت لە هۆرامیدا، جنسەکەی یان نێرە یان مێ. بۆ دەرخستن و نیشاندانی ئەم ڕاستی یە زانستی یە ، من هاتووم ڕەگەزە نێرەکەم کردووە بە بناغە و پێشم خستووە، بە دوای ئەودا نیشانەی لێکدان (×) م داناوە و بەدوای ئەویشدا مێینەکە- کە لە هەمان وشە یان بێژەوە - هاتووە . وەك : ((درێژ × درێژە، باریك × باریکە، کرێکار × کرێکارە، نانەوْا × نانەوْێ و ... هتد)).

چاوگ - وەك من بزانم - لە زارەكانی تری كوردیدا یەك شێوە (صیغە) ی هەیـە، كەچی لە زاری هۆرامیدا - بەتایبەتی چاوگی داڕێژراو و لێكدراو - دوو تا سێ شێوەی هەیـە واتاكەشـی هـەر هـەمان واتایـە. بـۆ نمونـە : (داڕشـتن ، تـێ كـردن) بـەم دوو شێوەیە دادەڕێژرێن: ((ئەرەمتەی، ئەنە كەرڤەی))، ((متەیرە/ متەیەرە، كەرڤەینە / كەرڤەیەنە)). نموونەش بۆ ئەو چاوگە لێكدراوانەی كە دووبارە بوونـەوە و دووبـارە كردنەوە دەگەیەنن . وەك: ((پاك بوونەوە، پاك كردنەوە) بەم سێ شێوەیە ئـەنجام دەدرێن:

١- ((پاك ئەڤۆە یی یەی ، پاك ئەڤۆە كەرڤەی)).

٢- ((پاك بی یەیۆ، پاك كەرڤەیۆ)).

٣- ((پاكۆ بی یەی ، پاكۆ كەرڤەی)).

دیاردەیـەكی تـری زۆر لەبەرچـاوی ئـەم زارە ئەمەیـە هـەموو شـتێك بـچووك كـراوە (تـصغیر) ی هەیـە، گـەورەترین گـەورە هـەتا بـچووكترین بـچووك، پابەنـد و گەردنكەچـی ئـەم یاسـایەیە. بـەڵام مـن ناچـار نـەبووبم، دەسـتم بـۆ ئـەو دیاردەیـە نەبردووە ، هەتا قەبارەی فەرهەنگەكە زۆر قەبە نەبێت و لـە قەبارەیـەكی بـچووكدا بمێنێتەوە. بە كوردی و بە كورتی : هەوڵم داوە كە كورت دادڕبم نەك درێژ دادڕ. من ((**ڤۆەرقوڵ**)) م كردووە و ژەمەسەرەكی یەكەم هێشتوەتەوە بۆ كەسانی دوای خۆم .

چەند سەرنجێك

داوا لە خوێنەری هێژای ئەم فەرهەنگە ئەكەم، لە پێش خوێندنەوەیدا، بەوردیی ئەم چەند سەرنجە بخوێنێتەوە و چاك چاكیش لێیان تێ بگات:

١ - من نەم گوتووە و هەرگیز ناشڵێم كە شێوەزمان یان زاری یاخۆ زمانی هۆرامی هەر لە سەرەتاوە تا ئەمڕۆ ، بەم شێوەیەی ئێستا بووە كـەمن نووسـیومەتەوە. بـەڵام ئـەڵێم بـە بـیرەوەری مـن تـا ئـەمڕۆ، خـەڵكی هۆرامـانی عـیراق بـەم شـێوەیە دواوە و دەدوێ

٢ - هەردوو وشەیەك كە نیشانەی (×) یان لە نێواندا هەیە، ئەوە وشەكەی دەستە ڕاستیان نێر و ئەوەی دەستە چەپیان مێ یە، ئیتر ڕەگەزەكە حەقیقی بێت یان مەجازی .. ماددی بێت یان مەعنەوی.

٣ - ئەم فەرهەنگە كار (فعل) ی تێدا تۆمار نەكراوە، هەروەها بە دەگمەن و لەبەر زەرورەت نەبێ، ناوی تایبەتیشی نەگرتووەتە خۆ.

٤ - گەلێ وشە هەن كە تایبەتن بە مەحاڵی هۆرامان و میللەتی هۆرامانەوە، هاو واتایان لە سۆرانیدا نی یە، ئەمەش ناچاری كردووم كە بە شەرحێكی زۆر كورت و خەست دەریان ببڕم.

٥ - هەندێ پیت هەن لەهۆرامیدا، كە وەك پاشگر ئەلكێن بە ناوێكەوە، ئەو كاتە واتای وشەیەك یان پێشگر و پاشگرێك دەبەخشن. ئەمە لە سۆرانیدا وێنەی نی یە. وەك: ((ۆ)) كە دەچێتە سەر دەیان وشەی وەك: سەر، بان، پار، شار، هەڵەبجە و ... هتد و دەبێ بە ((سەرۆ: لەسەرەوە / بە سەرەوە .. بانۆ: لە بانەوە .. بە بانەوە .. شارۆ: لە شارەوە / لە شارەوە .. هەڵەبجۆ: لە هەڵەبجەوە / بە هەڵەبجەوە . شتانی تری وەك : ((ۆری، ەرە، ەنە)) شمان لەو جۆرە هەیە.

٦ - ئەم فەرهەنگە، دوورنی یە هەموو شێوە زمانی هۆرامی یان هەمووی هۆرامی نەبێت. واتە، ئەكرێت گەلێ وشە لە یاد كرابێت و گەلێ وشەی نا هۆرامی تێ ئاخنرابێت .

٧ - كاتی خۆی بەڵێنم دابوو كە پاشكۆیەك بۆ ((**وەرقوڵ**)) بنووسم بە ناوی ((**شارۆ و وەرقوڵی**)). سوپاس بۆ خوا، شارۆم كرد و پاشكۆكەشم نووسی، دوای ئەوە لەگەڵ ((وەرقوڵدا)) تێهەڵكێشم كرد و ئەم فەرهەنگەیان پێك هێنا.

٨ - لەوانەیە كەسێك بپرسێت: ئەم فەرهەنگە بۆچی ((**هۆرامی** / **سۆرانی**))ە و، بۆچی هۆرامی و شێوەزارێكی تر نەبێ؟ لە وەڵاما ئەڵێم : ئەگەر بە هۆرامی و شێوەزارێكی تر بووایە ، ئەو كاتە ئەوترا : ئەی بۆچی هۆرامی / سۆرانی نەبێت؟

شێوە زاری هۆرامی و سۆرانی

هەر كەسێك هەردوو شێوە زارەكە (هۆرامی و سۆرانی) بە باشی بزانێت و بەشێك لە زانستی زمان شارەزا بێت و، بە چاوی دیراسە و لێكۆڵینەوەوە بۆیان

بڕوانێت و سووکەڵە بەراوردێکیان بکات، من وای بۆ دەچم کە سێ بیرۆکە، یاخۆ سێ بۆچوونی لەلا دروست دەبێ، ئەو کەسە خۆیشی نازانێ کام لەو سێ بیرە، یان سێ بۆچوونە لە دوانەکەی تر ڕاست تر و بەجێ ترە. ئەو سێ بیرۆکە و بۆچوونەش ئەمانەن:

١ - کاتێ کە ئەبینێ لە هەردو زارەکەدا، دەیان و هەزاران وشە کوت و مت هەر یەکن - نەك وەك یەك - یەکسەر ئەڵێ : هەردوو زارەکە هەر یەك زارن، یەك شتن . ئەها سەیری ئەم وشانەی هەردوو لا بکە: دەم: دەم، قاچ: قاچ، نان: نان، ئاسمان: ئاسمان، هەوا: هەوا، ڕەق: ڕەق، نەرم: نەرم، پیاڵە: پیاڵە، ساج: ساج ... هتد.

٢ - لە کاتێکا کە دەیان و سەدان وشە ئەبینی لە هەردوو زارەکەدا، کە لە یەکەوە هەر زۆر نزیکن و جیاوازی یەکی ئێجگار کەم لە نێوانیاندا هەیە ، ئیتر یەکسەر دەڵێیت: هەردووکیان دوو لقی نزیك بە یەکی یەك درەختن ، بەڵام جێگە و درێژبوونەوەی ڕۆژگار هەندێ جیاوازی هێناوەتە نێوانیان. بەڵگەش بۆ ئەم بۆچوونە، سەدان و هەزاران وشەی لەم جۆرەیە: ئاو: ئاوێ، سەر: سەرە، سەرین: سەرەنگا، شەو: شەوە، ڕۆژ: ڕۆ، دەستەڵات: دەسەڵات، با بردوو: ۋا بەرڎە، مردوو، مەرڎە ... هتد.

٣ - بەڵام کاتێك کە دەگەیت بە هەزاران وشەی وەها ، کە نە قەد و نە ڕەگ و نە چاوگیان لە یەك ناچێت و، بۆن و شێوە و لەرە و ئاهەنگ و مۆسیقایان بە قەدەر دووری نێوان ئاسمان و زەوی یە، ئەوسا لە بەردەم ئەم ڕاستی و واقیعەدا، ناچار ئەبێت بەبێ رووپامایی بڵێیت: ((هۆرامی و سۆرانی، باوکیان نەك هەر لە مزگەوتێکدا، بەڵکو لە وەڵاتێکیشدا پێکەوە نوێژێکیان نەکردووە))، وەرە تەماشای ئەم وشانە - هەر بۆ نموونە - بکە ، بزانە چەندێ لێکتر جیاواز و لە یەکەوە دوورن: کەو: ژەرەژی، گورچیلە: ۋڵك، کوڵان: گریای، ئانیشك : هەرەژنە، قەزوان: ۋەنی، کراس: گجی، ئەسپێ: هەشپشی، خانوو: یانە ..... هتد.

ئەم بڕیاردان و بڕیار کاریی یە کاری من نی یە. کارێکی لەم جۆرە پیاوی تایبەتی خۆی ئەوێ، مێژوو و بەڵگەی مێژوویی دەوێ، توێژینەوە و لێکۆڵینەوەی گەرەکە، بەڵگەی زیندوو و زانستی یانە دەخوازێ، کارێکی ساف و سۆڵ و ئاسان نی یە. کاری منیش لێرەدا دانانی فەرهەنگێکە و بەس.

من هەر ئەوەندە دەتوانم کە بڵێم: هۆرامی و سۆرانی لە لایەنی جوگرافیی و سوکنابوونەوە لە یەکترەوە زۆر نزیکن، مامەڵە و تێگەلاویی و هەڵسو کەوتیان پێکەوە زۆر و دێرین و گەرم و گوڕە، ئەم ڕەگەزانەش بە درێژایی مێژووی پێکەوە بوونیان، دیارە کاری سروشتی و ڕەنگدانەوەی کاریگەرییان هەبووە لەسەر هەردوولا.

پیتەکانی زاری هۆرامی

پیتەکانی نووسینی ئەم فەرهەنگە ، هەر ئەو پیتانەن کە سەدان ساڵە لە ناوماندا باون و، زمانی کوردییان لە عیراقدا پێ دەنووسرێت. ئەم پیتانە لە ناوماندا بە ((ئەلف و با)) ی عەرەبی ناسراون، کە عەرەبیش وەك میراتیی لە ئارامی یەکانەوە بۆیان بەجێ ماون. ئەو پیتانەی کە تاکو ئێستا زمانی کوردییمان پێ نووسیونەتەوە، ئەم بیست و حەوت پیتەن: ((ئ، ب، پ، ت، ج، چ، ح، خ، د، ر، ز، ژ، س، ش، ع، غ، ف، ق، ڤ، گ، ك، ل، م، ن، و، ه، ی)). دیارە هەر یەکە لە ((ر، ل)) دوو جۆری هەیە کە باریك و قەڵەوە .. هەروەها هەریەکە لە ((و ، ی)) سێ جۆری هەیە: ((و، ۆ، وو .. ێ، ی، یی)) .

بەڕای من ئەم پیتانە لە بارن بۆ نووسینی زاری هۆرامی، دەتوانن لە سەدا نەوەد و نۆی زمانی کوردی — بە گشتی - بنووسن. ئەوەندە هەیە، زۆربی سەر و بۆر و ژێرە و زۆریی ددانەکانی ((س، ش)) و، زۆریی ژمارەی خاڵەکانی هەندێ لەو پیتانە، کاری زوو نوسین بۆ نووسەر شێنەیی ئەکات و دوای ئەخات .

بۆ نووسینی زاری هۆرامی بەو پیتانە، پێوسیتمان بەم چوار شێوە پیتەی تر هەیە:

١ - پیتی ((ڎ)) کە پیتی ((دال)) ە وسێ خاڵی ئەخرێتە سەر. دەنگی ئەم پیتە لە زارەکانی تردا نی یە، تەنها و تەنها هۆرامی زانێکی کارامە ئەتوانێت وەك خۆی دەری ببڕێت، هەر وەك چۆن پیتی ((چ)) تەنها عەرەب یان عەرەبی زانێکی کارامە دەتوانێ دەری ببڕێ. پیتی ((ڎ)) پیتێکی نەبزوێنە و هەمیشە ئەکەوێتە سەرەتا یان کۆتایی بڕگەوە . وەك: دڎان، مەکڎان، چەنڎان، بەهرەمەنڎ، دڵشاڎ، مراڎ ... هتد)).

٢ - پیتی ((ۊ)) ، کە ((واو)) ێکە و هەشتێکی بچووکی بەسەرەوە ئەکرێت. ئەم پیتە دەنگی ((ڤ)) ی لێ ئەبیسترێت، نابێتە بزوێن ، ئەکەوێتە سەرەتا و کۆتایی بڕگەوە، بڕوام وایە لە بنەڕەتا ((ڤ)) بووبێت و گۆڕانی بەسەرا هاتبێ . تەماشای ئەم وشانە بکە: ((ۊاران، ۊەرۊە، ۊێرەگا، شەۊێ، ئاۊی، گاۊ، نۆباۊ، گولاۊ، پلاۊ ..... هتد)).

٣ - پیتی ((ۆ)) کە پیتی ((واو)) ە و زەنە (سکون) ێکی بچکۆلانەی بەسەرەوە ئەکرێت. دەنگی ئەم پیتە ئەکەوێتە نێوان دەنگی ئەم دوو واوەوە ((و، ۆ)). پیتێکی بزوێنە و هەرگیز ناکەوێتە سەرەتای بڕگەوە . سەرنج لەم وشانە بدە: ((برۆ، مرۆ، دۆ، کۆ، ڕۆڵە، تۆپە، کرۆڵ، دهۆڵ، ماسۆڵکە، زەنگۆڵ ... هتد)) .

٤ - پیتی ((ێ))، کە ((ی)) یەکی نیمچە کراوە یە و بازنەیەکی بچووکی ئەخرێتە سەر. ئەکەوێتە نێوان دەنگی ((ی)) و ((ێ)). هەرگیز لە سەرەتای بڕگەوە نایەت، دەکەوێتە ناوەڕاست یان کۆتایی بڕگەوە، چونکە بزوێنە . وەك: ((تێر، سێر، دلێنە، شەۊێ، پێۊە، کناچێ، کوولەکێ، مووری، کێلانێ ... هتد)) . هەروەها دەبێتە نیشانەی سەرەکیی کۆ لە زاری هۆرامییدا. بۆ نموونە : زاڕۆڵێ : منالان ، کوڕێ : کوڕان، کناچێ: کچان، بزێ: بزنان، تەۊەنێ: بەردان، ساۊێ: سێوان ... هتد .

ئەو نیشانانەی کە دەخرێنە سەر ((ۊ، ۆ، ێ)) داهێنانی منە و هیچ کەس پێشم نەکەوتووە، ئەکرێت بڵێم کە کەشف کردنی ئەو سێ پیتە کاری من بوو. بەلام کەشف کردن و نیشانە دانان چ وەك سێ خاڵ یان چ وەك هەشتێك بۆ ((د)) و کردنی بە ((ڎ / ذ))، لە سەرەتای شەستەکانەوە سەری هەڵداوە. بەم جۆرە هەرگیز نابێت و ناکرێت دەست بەرداری ئەو چوار شێوە پیتە ببین، چونکە زاری هۆرامی بەبێ ئەوانە هەرگیز وەکو خۆی نانوسرێت. ئەو کەسانەش کە ((ۆ)) بە ((ۆ)) و ((ێ)) بە ((ێ)) دەنووسن، تەواو هەڵەن و ئەوەی دەینووسن هەڵەیە و شتانی جۆر بە جۆر تێکەڵ بە یەکتر ئەکەن .

لە کۆتایی ئەم پێشەکی و باسانەدا، بە وێرانەوە ئەتوانم بڵێم: زمان یان زاری هۆرامی، خۆی بۆ خۆی دەریایەکی فراوانی قووڵی پڕ لە مرواریی یە. کەسانی مەلەوانی زانا و دڵسۆز و دەست پاك و لێ بڕاو و ماندوو نەناسی ئەوێت، هەتا ئەو مروارییانە لە بنی ئەو دەریایەدا دەر بێنن و، لە پیشانگادا بینەران و شەیدایان و

کڕیارانیان لێ کۆ بکەنەوە. مەر هەر ئەو کاتە گرنگیی و مەزنایەتی زاری هۆرامی وەك خۆی دەر بکەوێت .

داخەکەم ! ئەم زارە دەیان ساڵە کەساس و بێ ناز و هەتیو و بێ کەس کەوتووە .. خراوەتە لاوە و پشت گوێ خراوە .. پەردەی ڕەشی فەرامۆشی بەسەر ڕوخسار و ناوەڕۆکە بەهادار و قەشنگەکەیدا کێشراوە .. لەگەڵ ئەوەشدا بە هۆی گوڕ و تینی خۆیەوە، هەر بە زیندوویەتی و تەڕ و پاراوی ماوەتەوە و، سیفات و تایبەتمەندیی یەکانی خۆی بە ئەمانەتەوە هێشتووەتەوە .

من لەم کۆتایی یەی تەمەنمەوە، وەك ڕۆڵەیەکی ئەم زارە، هەستم بزواوە و کەللەم هاتۆتە جۆش، شەیدایی و ئەوینی مەلە کردنی نێو ئەم دەریایە، سەراپای داگیر کردووم. نیاز و ئارەزوو و ئاواتم ئەمەیە، ئەوەی سەبارەت بەم زارە ئەیزانم و ئەیتوانم، دریغی نەکەم و ئەنجامی بدەم. تا ئەو ڕۆژەی کە دڵم لە لێدان ئەکەوێت، بە دڵسۆزانە خزمەتی بکەم. بەڕاستی زمانەکەم وەك شاخەکانی هۆرامان بڵندە .. وەك گوڵ و گوڵاڵە و دار و درەختەکانی ڕەنگین و بۆن خۆشە .. هەروەك کانیاو و تاڤگەکانی زوڵاڵە .. قووڵی و فراوانی یەکەشی، لەقووڵایی و فراوانی بیر و مێشك و خەیاڵی میللەتی هۆرامانەوە سەرچاوەی گرتووە .

جمال حبیب الله فرج ((بێدار))

هەڵە بجەی شەهید .

٢٤ / شوباتی / ٢٠٠٦ ز بەرامبەر ٢٥ / موحەڕڕەمی / ١٤٢٧ ك .

ئـ

پیتی ئیْ (ئـ)

ئـ: یەکەمین پیتی زمانەکەمان. پیتێکە لە زاری نەخۆش لە کاتی نالاَندنا دێتە دەر. پیتی گاڵتە پێ کردنە.

ئـا: ئـا. بـەڵێ. ئـەو. ئـەو. ئـامرازی پرسـیار کردنـــە. سەرســـوڕمانە. ئـــامرازی ورياکردنـــەوە و هاندانـــە.ئـــامرازی نیشاندانە.

ئائـا: بـەڵێ بـەڵێ. ئـامرازی سەرسـوڕمانی زۆر.

ئائانـــە ، ئائـــانیْ: ئائـــەوە. ئـــەو کاتـــە. ئائەوانە.

ئـــا ئوونـــە ، ئـــائونیْ: ئائـــەوە، ئائەوانـــە. ئامرازی ئیشارەتە بۆ دوورتر.

ئا ئی... ە ، ئا ئی...یْ: ئەو... ە

ئا ئینە ، ئا ئینیْ: ئا ئەمە. ئا ئەمانە.

ئاب: ئاب. هەشتەمین مانگی زایینی.

ئابا: دا لاچۆ.نیشانم بدە.

ئاباذ: باپیران.

ئاباذۆ: لە باپیرانەوە.

ئابـــاذۆری: لـە باپیرانـــدا لـە خـوارەوە بـۆ سەرەوە.

ئابـــاذەرە: لــە باپیرانـــدا لـــە ســـەرەوە بـــۆ خوارەوە.

ئاباذەنە: لەناو باپیراندا.

ئابلۆقە: ئابلۆقە.

ئابلۆقەدای: ئابلۆقەدان.

ئابلۆقە دریا ، ئابلۆقە دریێ: ئابلۆقە دراو.

ئابلۆقە دریای: ئابلۆقە دران.

ئابلۆقە دەر ، ئابلۆقە دەرە: ئابلۆقە دەر.

ئابلۆقەنە: لە ئابلۆقەدا.

ئابووری: ئابووری.

ئابووری زان ، ئابووری زانە: ئابووری زان.

ئابووری زانی: زانستی ئابووری زانی.

ئابووری زانیەنە: لە ئابووری زانیندا.

ئابووری یەرە: بەسەر ئابووریدا.

ئابوونە: ئابوونە.

ئابوونەدای: ئابوونەدان.

ئابوونەدەر؛ ئابوونەدەرە. ئابوونەدەر.

ئاتـاج ، ئاتـاجە: ئاتاج. نەدارا و داماو.

ئاتـاج بی یە ، ئاتـابییْ: ئاتاج بۆ بووگ.

ئاتـاج بی یەی: ئاتاج بوون.

ئاتـاج بی یەیۆ: ئاتاج بوونەوە.

ئاتـاج بی یەیەنە: لە ئاتاج بووندا.

ئاتاج کەرڎەی: ئاتاج کردن.

ئاتاج کەرڎەیەنە : لە ئاتاج کردندا.

ئاتاجی: ئاتاجی. نەداریی و داماویی.

ئاتاجییێنە : لە ئاتاجییدا.

ئاتەش: ئاتەش. ئاگر.

ئاتەشپرس ، ئاتەشپرسە : ئاگر پەرست.

ئاتەشپرسی: ئاتەشپرسی. ئاگر پەرستی.

ئاتەشپرسینە : لە ئاگرپەرستیدا.

ئاتەشخانە : ئاتەشخانە.

ئاتەش خانۆری: بە ئەرتەشخانەدا بەرەو ژوور.

ئاتەشخانەنە : لە ئاتەشخانەدا.

ئاتەشگا: ئاتەشگا. جێگای ئاگری ئاگرپەرست.

ئاتەشگانە : لە ئاتەشگادا.

ئاتەشی ، ئاتەشی یە : تووڕەی زوو هەڵچوو.

ئاجوج و ماجوج: یاجوج و ماجوج.

ئاجیل: ئاجیل. جۆرە چەرەسێکە.

ئاجیلەنە : لە ئاجیلدا.

ئاچۆخ ، ئاچۆخە : کراوە. والا. ئاوەلا. ئاچۆخ.

ئاچۆخ بی یە ، ئاچۆخ بیێ: ئاوەلاکراو. ئاوەلابووگ.

ئاچۆخ بی یەی: ئاچۆخ بوون.

ئاچۆخ بی یەیەنە : لە ئاچۆخ بووندا.

ئاچۆخ کریای: ئاچۆخ کران.

ئاچۆخ کەرڎەی: ئاچۆکردن.

ئاچۆخ کەرڎەیەنە : لە ئاچۆخ کردندا.

ئاچۆخی: ئاچۆخی.کراوەیی.

ئاخ : ئاخ.

ئاخ ئازیز: ناوی گۆرانی یەکی هۆرامی یە.

ئاخ بڕ ، ئاخ بڕە: ئاخ و ئاوات بڕ.

ئاخ بڕیای : ئاخ و ئاوات بڕان و هاتنە دی ئاوات.

ئاخ بڕیەی : ئاخ و ئاوات بڕیەی.

ئاخر: ئاخر.کۆتایی. دەی مەگەر. ئیتر.

ئاخر ئارڎەی: کۆتایی هێنان.

ئاخر ئارڎەیەنە : لە کۆتایی هێناندا.

ئاخر ئامای: کۆتایی هاتن.

ئاخر ئامایەنە : لە کۆتایی هاتندا.

ئاخر ئاورڎەی : کۆتایی هێنان.

ئاخر ئاورڎەیەنە : لە کۆتایی هێناندا.

ئاخر خێر ، ئاخر خێرە: ئاخر خێر.

ئاخر خێری یەنە : ئاخر لە خێرییدا.

ئاخر خێری: ئاخر خێریی. ئەنجام پاکیی.

ئاخر زەمان : ئاخر زەمان.

ئاخرش : ئاخری. ئەنجامی. لە دواییدا.

ئاخر شەڕ ، ئاخر شەڕە: ئاخر شەڕ.

ئاخر شەڕ بی یە ، ئاخر شەڕ بیێ : ئاخر شەڕ بووگ.

ئاخر شەڕ بی یەی : ئاخر شەڕبوون.

ئاخر شەڕکەرژەی: ئاخر شەڕکردن.

ئاخر شەڕ کەرژەیەنە : لە ئاخر شەڕکردندا.

ئاخر شەڕی: ئاخر شەڕی. ئەنجام خراپی.

ئاخرۆ: لە دواییدا.

ئاخر و ئۆخر: ئاخر و ئۆخر.

ئاخرەمین ، ئاخرەمینە : ئاخرەمین.

ئاخزە : ئاخزە جگەرە. قنگە جگەرە.

ئاخ لاوە لاوە: گۆرانی یەکی هۆرامی یە.

ئاخۆ: ئاخۆ.

ئاخ و تف: ئاخ و تف.

ئاخ و داخ: ئاخ وداخ. ئاه حەسرەت و خەم.

ئاخۆم : ئاخۆ. ئاخوا.

ئاخوون ، ئاخوونە : ئاخوون. پێشەوای ئایینی شیعە.

ئاخوونەنە : لە ناو ئاخووندا.

ئاخ هۆرکێش ، ئاخ هۆرکێشە : ئاخ هەڵکێش.

ئاخ هۆرکێشای: ئاخ هەڵکێشان.

ئاخ هۆرکێشاینە : لە ئاخ هەڵێکشاندا.

ئاخ هۆر کێشتەی: ئاخ هەڵکێشان.

ئاخ هۆرکێشتەینە : لە ئاخ هەڵکێشاندا.

ئاخەنای: ئاخنین.

ئاخەنایە : تێ ئاخنین.

ئاخەنیا ، ئاخەنیێ: ئاخنراو.

ئاخەنیای: ئاخنران.

ئاخەنیایەنە : تێ ئاخنران.

ئاخەنیەی : ئاخنین.

ئاخەنیەیەنە : لە ئاخنیندا.

ئاخیرەت : دوارۆژ. قیامەت.

ئاژ ، ئاژە : ئەو.

ئاژاب : ئاداب. دەستوور و ئوسووڵ.

ئادابەنە : لە ئادابدا.لە دەستوور و ئوسووڵدا.

ئاژا فام ، ئاژا فامە : ئوسووڵ زان. ئاداب زان.

ئاژافامی: ئاداب فامی. ئوسووڵ زانی.

ئاژا فامینە : لە ئاداب فامیدا.

ئاژەس : ئەو بەر.

ئاژەم : ئادەم. باپیرەگەورەی ئادەمی.

ئاژەمۆ: لە ئادەمەوە.

ئاژەمی ، ئاژەمی یە: ئادەمی.

ئاژەمیانە ، ئاژەمیانێ: هەرچی کەوا شیاوی مرۆڤ بێت.

ئاژەمیزاد : ئادەمیزاد.

ئادەی : ئادەی. ووشەی هاندان و دەست پێ کردن.

ئاژێ : ئەوان.

ئاژیۆ: لەوەوە.

ئاژیۆری: لەوەوە لە خوارەوە بۆ سەرەوە.

ئاژیەرە: لە وەوە لە سەرەوە بۆ خوارەوە.

ئاژیەنە ، ئاژێنە : لە ئەودا.

ئار: ئاگر.

ئارا : ئارا. جێگا. وجوود.

ئاراستە ، ئاراستێ : ئاراستە.

ئاراستە کریا ، ئاراستەکریێ: ئاراستە کراو.

ئاڕاسته كرياى: ئاڕاسته كران.
ئاڕاستەكريايەنە: لە ئاڕاستەكراندا.
ئاڕاستەكەر ، ئاڕاستەكەرە: ئاڕاستەكەر.
ئاڕاسته كەرڎەى: ئاڕاستەكردن.
ئاڕاستەكەردەيەنە: لە ئاڕاستەكەردندا.
ئارام ، ئارامە: ئارام.
ئارام ئەوەبى يە ، ئارام ئەوەبيێ: ئارامەوەبووگ.
ئارام ئەوە بى يەى: ئارامبوونەوە.
ئارام ئەوە كريا ، ئارام ئەوەكريێ: ئارام كراوە.
ئارام ئەوە كرياى: ئارام كرانەوە.
ئارام ئەوە كەر ، ئارام ئەوە كەرە: ئارام كەرەوە.
ئارام ئەوە كەرڎەى: ئارام كردنەوە.
ئارام ئەوە كەرڎەيەنە: لە ئارام كردنەوەدا.
ئارام بڕياى: ئارام بڕان.
ئارام بڕيەى: ئارام بڕين.
ئارام بى يەى: ئارام بوون.
ئارام بى يەيۆ: ئارام بوونەوە.
ئارامگا: ئارامگا. گۆڕ.
ئارامگانە: لە ئارامگادا.
ئارام گرتەى: ئارام گرتن.
ئارامگرتەيەنە: لە ئارامگرتندا.
ئارامۆ بى يە ، ئارامۆ بيێ: ئارامەوە بووگ.
ئارامۆ بى يەى: ئارام بوونەوە.
ئارامۆ كريا ، ئارامۆ كريێ: ئارامەوە كراو.
ئارامۆ كرياى: ئارام كرانەوە.
ئارامۆ كەر ، ئارامۆكەرە: ئارام كەرەوە.
ئارامۆ كەرڎەى: ئارام كردنەوە.
ئارامۆ كەردەيەنە: لە ئارام كردنەوەدا.
ئارام ۆنەبڕياى: ئارام لێ بڕان.
ئارام ۆنەبڕيەى: ئارام لێ بڕين.
ئارام ۆنە هۆرگێرتەى: ئارام هەلگرتن.
ئارام ۆنە هۆرگێرياى: ئارام هەلگيران.
ئارام وەنە بڕياى: ئارام لێ بڕان.
ئارام وەنە بڕيەى: ئارام لێ بڕين.
ئارام وەنە هۆرگێرتەى: ئارام هەلگرتن.
ئارام وەنە هۆرگێرياى: ئارام لێ هەلگيران.
ئارامى: ئارامى.
ئارامى بەخش ، ئارامى بەخشە: ئارامى بەخش.
ئارامى بەخشاى: ئارامى بەخشين.
ئارامى يەنە: لە ئارامىدا.
ئاراوە: ئاراو.
ئاراوەرە: بە ئاراودا.
ئاراوەنە: لە ئاراودا.
ئاراييش: ئارايش. ڕازاوەيى.
ئاراييش داى: ئارايش دان.
ئاراييش دايەنە: لە ئارايشدانا.
ئاراييش دريا ، ئاراييش دريێ: ئاراييش دراو.
ئاراييش درياى: ئارايش دران.
ئاراييش كارى: ئارايش كارى. جوانكاريى.

ئـارایيش کريـا ، ئـارایيش کريـێ: ئـارایش کراو.

ئارایيش کریای: ئارایش کران.

ئارایشکەر ، ئارایيشکەرە: ئارایشکەر.

ئارایيش کەرڎەی: ئارایش کردن.

ئارڎەی : هێنان.

ئارڎەیراوە: داهێنانەوە.

ئارڎەیرە: داهێنان.

ئارڎەیناوە: هێنانەوە ناو بۆ جاری دووەم.

ئارڎەینە : داهێنان. ئیختیراع.

ئارڎەیەنە : داهێنان. ئیختیراع.

ئارڎەیۆ: هێنانەوە.

ئارڎەیۆ باڵێ: پەلە پێ کردنی زۆر.

ئارڎەیۆگا: هێنانەوە جێ.

ئارڎەیۆما: کەوچك تێ ڕادان و پێگەیانـدنی چێشتی دۆکولیو.

ئارڎەیۆ ۆیر : وەبیر هێنانەوە.

ئارڎەیۆ یاڎ: هێنانەوە یاد.

ئارڎەیەرە: داهێنان.

ئارڎەیەنە : داهێنان (ئیختراع).

ئارڎی: ئارد.

ئارڎین ، ئارڎینە: ئارداوی.

ئارڎین بی یەی: ئارداوی بوون.

ئارڎین کريا ، ئارڎین کريێ: ئارداوی کراو.

ئارڎین کریای: ئارداویی کران.

ئارڎین کەرڎەی: ئارداوی کردن.

ئارڎیۆ : بە ئاردەوە.

ئارڎیەرە: بە ئارددا.

ئارڎیەنە : لە ئارددا.

ئارگا : ئارگردان.

ئارگانە : لە ئاگردانـدا.

ئارۆ : ئەمڕۆ.

ئارۆ پۆلاوە: ئەمڕۆ بە لاوە.

ئارۆ پی لاوە: لە ئەمڕۆ بەم لاوە.

ئارۆ سوبحێ: بەیانی ئەمڕۆ. ئەمڕۆ بەیانی.

ئـار و مـوور ، ئـارو مـوورە: مـورك و مایـە. سەنگین.

ئار و مووری: سەنگینی و هێمنی مەردوم.

ئارۆنە : لە ئەمڕۆدا.

ئارۆ و سەبای: ئەمڕۆ و سبەینێ.

ئارۆ و سەبای پنە کەرڎەی: دەسی دەسی پێ کردن.

ئارۆ و سەبای پەنە کەرڎەی: دەسی دەسی پێ کردن.

ئارۆ و سەوای: ئەمڕۆ و سبەی.

ئارۆ و سەوای پنە کەرڎەی: دەسـی دەسـی پـێ کردن.

ئارۆ و سەوای پەنە کەرڎەی: دەسی دەسی پێ کردن.

ئارۆۆە: لە ئەمڕۆوە.

ئارۆۆە دمای: لەئەمڕۆ بە دواوە.

ئارۆۆە لای: لە ئەمڕۆ بەو لاوە.

ئارەزوو: ئارەزوو.

ئارەزوو باز ، ئارەزوو بازە: ئارەزوو باز.

ئارەزووبازی : ئارەزووبازی. هەوەسبازی.
ئارەزووبازینە : لە ئارەزووبازیدا.
ئارەزووبازیەنە : لە ئارەزووبازیدا.
ئارەزووکەرڈەی: ئارەزووکردن.
ئارەزووکەردەیەنە : لە ئارەزووکردندا.
ئارەزوومەنڎ ، **ئارەزومەنڎە**: ئارەزوومەند.
ئارەزوومەنڎی: ئارەزوومەندی.
ئارەزوومەنڎی یەنە : لە ئارەزوومەندیدا.
ئارەق: ئارەق.
ئارەقاوی ، **ئارەقاویە** : ئارەقاوی.
ئارەقخانە : ئارەقخانە.
ئارەق خانەنە : لە ئارەقخانەدا.
ئارەق بەردای: ئارەق دەردان.
ئارەق بەردایەنە : لە ئارەق دەرداندا.
ئارەق چنە : تەقیلە. ئارەقگیر.
ئارەق کەرڎەی: ئارەق کردن.
ئارەق کەرڎەینە : لە ئارەق کردندا.
ئارەق گرتەی: ئارەق گرتن.
ئارەق گرتەیەنە : **لە** ئارەق گرتندا.
ئارەق وارڎەی: ئارەق خواردنەوە.
ئارەق ۆرەش ، **ئارەق ۆرەشە** : ئارەق فرۆش.
ئارەق ۆرەشی: پیشەی ئارەق فرۆشتن.
ئارەق ۆرەشیۆ: لە ئارەق فرۆشتنەوە.
ئارەق ۆرەشی یەنە : لە ئارەق فرۆشتندا.
ئارەقین ، **ئارەقینە** : ئارەقاوی.
ئارەو ، **ئارەوە**: عەرەب.
ئارەوۆ : لە عەرەبەوە.
ئارەوی: عەرەبی. زمانی عەرەبی.
ئاری ، **ئاریە** : ئاری.
ئاریایی ، **ئاریایی یە** : ئاریایی.
ئازا ، **ئازێ** : ئازا. خێرا. بە جەرگ.
ئازا ئەۆە بی یەی: ئازا بوونەوە.
ئازا ئەۆە کەرڎەی: ئازا کردنەوە.
ئازا بی یە ، **ئازێ بیێ**: ئازا بووگ.
ئازا بی یەی: ئازابوون. خێرابوون.
ئازا بی یەیەنە : لە ئازابووندا.
ئازاڎ ، **ئازاڎە** : ئازاد. سەربەخۆ.
ئازاڎانە ، **ئازاڎانێ** : ئازادانە.
ئازادبی یە ، **ئازادبیێ**: ئازاد بووگ.
ئازاڎی یەی: ئازاد بوون.
ئازاد بی یەیۆ: ئازاد بوونەوە.
ئازاڎ بی یەیەنە : لە ئازاد بووندا.
ئازاڎ کریا ، **ئازاڎ کریێ**: ئازاد کران.
ئازاڎ کریای: ئازاد کران.
ئازاڎ کریایەنە : لەئازاد کردندا.
ئازاڎ کەر ، **ئازاد کەرە**: ئازاد کەر.
ئازاڎ کەرڎەی: ئازاد کردن.
ئازاڎ کەرڎەیۆ: ئازاد کردنەوە.
ئازاڎ کەرڎەیەنە : لە ئازادکردندا.
ئازاڎی: ئازادی.
ئازاڎیخوا ، **ئازاڎیخوێ** : ئازادیخوا.
ئازاڎیخواه ، **ئازاڎیخواهە** : ئازادیخواه.

ئازاڎیخواهی: ئازادیخواهی.

ئازاڎیخوایی: ئازادیخوایی.

ئازاڎیۆ: بە ئازادی یەوە.

ئازاڎی یەنە: لە ئازادیدا.

ئازار : مانگی ئازار.

ئازار دای: ئازار دان.

ئازار دریا ، ئازار دریێ: ئازار دراو.

ئازار دریای : ئازار دران.

ئازار دریایەنە: لە ئازار دراندا.

ئازار دەر ، ئازار دەرە: ئازار دەر.

ئازارۆ: لە مانگی ئازارەوە.

ئازارە: ئازار. ئێش. دەرد.

ئازا کەرڎەی : ئازا کردن. پەلەکردن.

ئازایانە: بە شێوەیەکی ئازا. بەپەلە.

ئازایەتی : ئازایەتی.

ئازایی: ئازایی.

ئازایی یەنە: لە ئازایەتییدا.

ئازتەی: هێشتن. هێلان.

ئازتەی پۆ : پێو هێشتن. پێوە هێلان.

ئازتەی پۆرە: پیاهێلان. پێدا کردن.

ئازتەی پۆری: پیاهێلان. پیاکردن.

ئازتەی پۆۆە: پێوە هێشتن. پێوە هێلان.

ئازتەی پنە : پێ هێشتن.

ئازتەی پەنە : پێ هێشتن.

ئازتەی جیا : بەجێ هێشتن.

ئازتەی چنە : تێدا هێشتن.

ئازتەی چەنە : تێدا هێشتن.

ئازتەیرە: داهێلان. شۆڕکردنەوە.

ئازتەینە : پیاکردن. پیا چەقاندن.

ئازتەیۆ: هێشتنەوە.

ئازتەیۆ پنە : پێ هێشتنەوە.

ئازتەیۆ پۆیەنە : هێشتنەوەی شت لە سنووری خۆیدا.

ئازتەیۆ پەنە : پێ هێشتنەوە.

ئازتەیۆ چنە : تێدا هێشتنەوە.

ئازتەی وارە: دانە بەرهەوا. کردن بە بادا.

ئازتەی وێرە: گووی تەڕ بە خۆدا کردن.

ئازتەیەرە: داهێلان.

ئازتەیەنە : پیا کردن. پیا چەقاندن.

ئازۆخە : ئازووخە.

ئازۆقە : ئازووخە.

ئازەب ، ئازەبە : ئازەب. عارەب.

ئازەبانە ، ئازەبانێ : شتێ کە تایبەتی ئازەب بێ.

ئازەبە : زیبکەی عازەبی.

ئازەبەنە: لەناو عازەبدا. لە عازەبدا.

ئازەبی: عازەبی. تەمەن و ژیانی عازب.

ئازەبی یەنە : لە سەردومی عازبیدا.

ئازیز ، ئازیزە: ئازیز. خۆشەویست.

ئازیز بەگیانت: ناوی گۆرانی یەکی هۆرامی یە.

ئازیز بی یەی: خۆشەویست بوون.

ئازیز کەرڎەی : خۆشەویست کردن.

ئازیز مەرڎە ، ئازیز مەرڎێ: ئازیز مردوو.

ئازیز مەرڎەی : ئازیز مردن.

ئازیزی : ئازیزی.

ئاژاوله ئەوْە نیای: ئاژاوه نانەوه.

ئاژاوله چی ، ئاژاوله چی یه : ئاژاوه چی.

ئاژاوله کەر ، ئاژاوله کەره: ئاژاوه گێڕ.

ئاژاوله کەرڎەی: ئاژاوەگێڕان.

ئاژاوله نیایۆ: ئاژاوه نانەوه.

ئاژاوله هۆرگڕنای: ئاژاوه هەلگیرساندن.

ئاژاوله هۆرگسینای: ئاژاوه هەلگیرساندن.

ئاژاولێ : ئاژاوه.

ئاژاولێنە : له ئاژاوەدا.

ئاژە: بار و دۆخ. وەزع.

ئاژەڵ: ئاژەڵ.

ئاژەڵدار ، ئاژەڵدارە: ئاژەڵدار.

ئاژەڵداری: ئاژەڵداری.

ئاژەڵداریۆ: له ئاژەڵداری یەوه.

ئاژەڵداری یەنە : له ئاژەڵداریدا.

ئاژەڵی: به شێوەی ئاژەڵ.

ئاژەنای: ئاژەنین.

ئاژەنیا ، ئاژەنیێ: ئاژەنراو.

ئاژەنیای: ئاژەنران.

ئاژەنیەی: ئاژەنین.

ئاژەنینە : له ئاژەنیندا.

ئاژین: دابەش کردن و پەخش بوونەوەی ئاو بەسەرباخ یا کشتوکاڵدا به ڕێك و پێکی.

ئاژین بی یەی: دابەشبوونی ئاو بەو جۆرەی ووتمان.

ئاژین کەرڎەی: دابەش کردنی ئاو بەو جۆرەی ووتمان.

ئاس : ئاست.

ئاسا: ئاسا. وەك. چەشن و شێوه.

ئاسارە: ئاسار. شوێنەوار.

ئاسان ، ئاسانە : ئاسان.

ئاسان بی یەی: ئاسان بوون.

ئاسان کاری: ئاسان کاری.

ئاسان کریا ، ئاسان کریێ: ئاسان کراو.

ئاسان کریای: ئاسان کران.

ئاسان کەر ، ئاسان کەره: ئاسان کەر.

ئاسان کەرڎەی: ئاسان کردن.

ئاسان کەرڎەیەنە : له ئاسان کردندا.

ئاسانۆ: له ئاسانەوه.

ئاسانە : ئاسانە. ئاستانە.

ئاسانەنە : له ئاساندا. له ئاستاندا.

ئاسانی: ئاسانی.

ئاسانێ: کار بۆ پێکهاتن به ئاسانی.

ئاساوْ: ئاش.

ئاساوْان ، ئاساوْانە : ئاشەوان.

ئاساوْانی: ئاشەوانی.

ئاساوْگا : ئاشگا. جێگای ئاش.

ئاساوْگە : ئاشگا. جێگای ئاش.

ئاساوْ گێڵنێوْ: ئاشگێڕێك ئاو.

ئاساوْی ئاوْ کۆتە : ئاشی ئاو کەوتوو. مەبەست له شتێکه یان شوێنێکه کە کپ و بێ دەنگ بێ.

ئاسای: ئاسایی. ئاسا. وەك.

ئاستەی: هێشتن. هێڵان.

ئاستەی پنە: پێ هێشتن.

ئاستەی پۆیەنە: هێشتنەوەی شت وەك خۆی.

ئاستەی پۆ: پێوە هێشتن.

ئاستەی پۆرە: پیا هێڵان. پیا کردن.

ئاستەی پۆری: پیا هێڵان. پیا کردن.

ئاستەی پۆۆە: پێوە هێشتن.

ئاستەی پەنە: پێ هێشتن.

ئاستەی جیا: بەجێ هێشتن.

ئاستەی چنە: تێدا هێشتن.

ئاستەی چەنە: تێدا هێشتن.

ئاستەیرە: داهێڵان. شۆڕ کردنەوە.

ئاستەینە: پیاکردن. پێدا چەقاندن.

ئاستەیۆ: هێشتنەوە.

ئاستەی ۆارە: بەبادا کردنی شت بۆ جیا بوونەوەی.

ئاستەیۆ پنە: پێ هێشتنەوە.

ئاستەیۆ پۆیەنە: هێشتنەوەی شت وەك خۆی.

ئاستەیۆ پەنە: پێ هێشتنەوە.

ئاستەیۆ چنە: تێدا هێشتنەوە.

ئاستەی وێرە: گووی تەڕ بە خۆدا کردن.

ئاستەیەرە: داهێڵان. شۆڕکردنەوە.

ئاستەیەنە: تێ ژەندن. تێ چەقاندن.

ئاسکۆڵێ: ئاسکۆڵە.

ئاسمان: ئاسمان.

ئاسمانۆ: بە ئاسماندا.

ئاسمانۆری: بە ئاسماندا بەروە ژوور.

ئاسمان و ڕێسمان: ئاسمان و ڕێسمان.

ئاسمانە: ئاسمانە.

ئاسمانەرە: بە ئاسماندا بەرەو خوار.

ئاسمانەنە: لە ئاسماندا. بە ئاسماندا.

ئاسمانەوان ، ئاسمانەوانە: ئاسمانەوان.

ئاسمانەوانی: ئاسمانەوانی.

ئاسمانی : ڕەنگی ئاسمانی کە شینێکی کاڵە.

ئاسن: ئاسن.

ئاسن بڕ: مشاری ئاسن بڕەرەوە.

ئاسن کێش: ئاسن فڕێن. موگناتیس.

ئاسنگەر ، ئاسنگەرە: ئاسنگەر.

ئاسنگەرەنە: لە ئاسنگەردا.

ئاسنگەری: ئاسنگەری.

ئاسنگەری یەنە: لە ئاسنگەریدا.

ئاسنە کوتە: پارچە ئاسنی کۆن.

ئاسنەنە: لە ئاسندا.

ئاسنی سەرڎ کوای: ئاسنی سارد کوتان.

ئاسنین ، ئاسنینە: ئاسنی. لە ئاسن دروست کراو.

ئاسۆ : ئاسۆ.

ئاسۆگە: ئاسۆگە.

ئاسۆیی ، ئاسۆییە: ئاسۆیی. (افقی).

ئاسووڎە ، ئاسووڎێ: ئاسوودە.

ئاسووڤە بی یە ، ئاسووڤەبیێ: ئاسوودە بووگ.
ئاسووڤەبی یەی: ئاسوودە بوون.
ئاسووڤەکەرڤەی: ئاسوودە کردن.
ئاسووڤەیی: ئاسوودەیی.
ئاسووڤەییۆ: بە ئاسوودەیی یەوە.
ئاسووڤەیەیە: لە ئاسوودەییدا.
ئاسووری ، ئاسووریە: ئاسووری.
ئاسەم: ئاستەم.
ئاسەوار: شوێنەوار.
ئاسیا: کیشوەری ئاسیا.
ئاسیاۆ: ئاش.
ئاسیاۆان ، ئاسیاۆانە: ئاشەوان.
ئاسیاۆانی: ئاشەوانی.
ئاسیاوانی یەنە: لە ئاشەوانییدا.
ئاساوگا: جێگای ئاش. ئاشگا.
ئاساوگە: جێگای ئاش. ئاشگا.
ئاسیاۆگێڵنێ: ئاشگێڕێك ئاو.
ئاسیاۆۆری: بە ئاشدا بەرەو ژوور.
ئاسیاۆەرە: بە ئاشدا بەرەو ژوور.
ئاسیاۆەنە: لە ئاشدا.
ئاسیاۆی ئاو کۆتە: ئاشی ئاو کەوتوو.
ئاسیایی ، ئاسیایی یە: ئاسیایی.
ئاسیب: ئاسیب. ئاسیو.زیان. زەرەر.
ئاسیب پنە یاوای: ئاسیو پنە گەیشتن.
ئاسیب پنە یاونای: ئاسیو پێ گەیاندن.
ئاسیب دی یەی: ئاسیو دیتن.
ئاسیب ۆنە کۆتەی: ئاسیو و زەرەر لێ کەوتن.
ئاش بەتاڵ: ئاش بەتاڵ.
ئاش بە تەنووریْ: ئاش بە تەنوورێ.
ئاشپەز ، ئاشپەزە: ئاشپەز. چێشت کەر.
ئاشپەزخانۆری: بە ئاشپەزخانەدا بەرەو ژوور.
ئاشپەزخانە: ئاشپەزخانە. چێشتخانە.
ئاشپەزخانەرە: بە ئاشپەزخانەدا بەرەو خوار.
ئاشپەزخانەنە: لە ئاشپەزخانەدا.
ئاشپەزی: پیشەی ئاشپەز.
ئاشت ، ئاشتە: ئاشت.
ئاشت ئەۆەبی یە ، ئاشت ئەۆە بیێ: ئاشتەوە بوو.
ئاشت ئەۆە بی یەی: ئاشت بوونەوە.
ئاشت ئەۆە کریا ، ئاشت ئەۆە کریێ : ئاشتەوە کراو.
ئاشت ئەۆە کریای: ئاشت کرانەوە.
ئاشت ئەۆە کەر ، ئاشت ئەۆە کەرە: ئاشت کەرەوە.
ئاشت ئەۆە کەرڤەی: ئاشت کردنەوە.
ئاشت بی یەیۆ: ئاشت بوونەوە.
ئاشت کەرڤەیۆ : ئاشت کردنەوە.
ئاشتۆ بی یە ، ئاشتۆ بیێ: ئاشتەوە بوو.
ئاشتۆ بی یەی: ئاشت بوونەوە.
ئاشتۆ بی یەیەنە: لە ئاشت بوونەوەدا.

ئاشتۆ کەرڎەی: ئاشت کردنەوە.
ئاشتۆ کەرڎەیەنە : لە ئاشت کردنەوەدا.
ئاشت و ماشت : ئاش و ماش.
ئاشتی : ئاشتی.
ئاشتی خوا ، **ئاشتی خواهە**: ئاشتی خواز.
ئاشتی خواهی : ئاشتی خوازی.
ئاشتی خوایی: ئاشتی خوازی.
ئاشتی یەنە: لە ئاشتیدا.
ئاشق ، **ئاشقە**: شەیدا. عاشق. ئاشق.
ئاشقبەنڎە: ئاشق بەند. جۆرە ملوانکەیەکە.
ئاشق بی یەی: ئاشق بوون.
ئاشق بی یەیەنە : لە ئاشق بووندا.
ئاشق کەرڎەی: ئاشق کردن. شەیدا کردن.
ئاشق و ماشقە: نێر و مێی مار کە پێکەوە بن.
ئاشقی: شەیدایی. ئەویندارى.
ئاشقیێنە: لە شەیداییدا.
ئاشکرا ، **ئاشکرێ**: ئاشکرا.
ئاشکرا بی یە ، **ئاشکرا بیێ**: ئاشکرا بووگ.
ئاشکرا بی یەی: ئاشکرا بوون.
ئاشکرا بی یەیەنە: لە ئاشکرا بووندا.
ئاشکرا کریا ، **ئاشکرا کریێ**: ئاشکرا کراو.
ئاشکرا کریای: ئاشکرا کران.
ئاشکرا کەر ، **ئاشکرا کەرە**: ئاشکرا کەر.
ئاشکرا کەرڎەی: ئاشکرا کردن.
ئاشکرا کەرڎەیەنە: لە ئاشکرا کردندا.

ئاشکرای ئاڵەم: ئاشکرا و ئاڵەم.
ئاشکرای عالەم: ئاشکرا ئاڵەم.
ئاشکرایی: ئاشکرایی.
ئاشنا ، **ئاشنێ**: ئاشنا.
ئاشنا بی یە ، **ئاشنا بیێ**: ئاشنا بووگ.
ئاشنا بی یەی: ئاشنا بوون.
ئاشنا بی یەیەنە: لە ئاشنا بووندا.
ئاشنا کریا ، **ئاشنا کریێ**: ئاشنا کراو.
ئاشنا کریای: ئاشنا کران.
ئاشنا کەر ، **ئاشنا کەرە**: ئاشنا کەر.
ئاشنا کەرڎەی: ئاشنا کردن.
ئاشنایەتی: ئاشنا یەتی.
ئاشوب ، **ئاشوبە**: ئاژاوەچی. شەڕانی.
ئاشووبە: ئاشووب. ئاژاوە.
ئاشووبەچی ، **ئاشووبەچی یە**: ئاشووبگێڕ.
ئاشووبە چی یەتی: ئاژاوە گێڕی. ئاشووب گێڕان.
ئاشووبە گێڵن ، **ئاشووبە گێڵنە**: ئاشووب گێڕ.
ئاشووبە گێڵنای: ئاشووب گێڕان.
ئاشووبە نیایۆ: ئاشووب نانەوە.
ئاش و کاش : داش و کاش. جم و جوڵ.
ئاش و کاش ئەوۆە نیشتەی: وەستانەوەی جم و جوڵ.
ئاش و کاش ئەوۆە نیشتەیۆ: وەستانەوەی جم و جوڵ.
ئاشە تەنووریٚ: ئاشە تەندوورە.

ئاشەکڵێ: ئاش نانەوە. سەرقاڵی.

ئاغایانە ،ئافایانێ: شت یان دەستووری ئاغایانە.

ئاغزە: ئاغزە. قنگە جگەرە.

ئاغە: ئاغا.

ئاغە ڕۆ و خوا شکور: ئاغە ڕۆ و خوا شکور.

ئاغا ژەنی: ئاغاژن.

ئاغانە: لە ئاغادا. لە ناو ئاغادا.

ئاغایی: ئاغایەتی.

ئافات: ئافات. دەرد و بەڵاو ئازار.

ئافتابێ: ئافتابە. مەسینە.

ئافتابێنە: لە مەسینەدا.

ئافتاوێ: مەسینە. ئافتابە.

ئافتاوێنە: لە مەسینەدا.

ئافرەت: وتەیەکە پیاو لەگەڵ ژنیا بە کاری دێنێ.

ئافرەتانە ، ئافرەتانێ: ژنانە.

ئافرەتە: ئافرەت. ژن.

ئافرەتەنە: لە ئافرەتدا.

ئافەت: ئافەت. دەرد. بەڵا.

ئافەرم: ئافەرم.

ئافەرۆز: هەڵاتنی خۆر و مانگ و ئەستێرە.

ئافەرین: ئافەرین.

ئاقڵ ، ئاقڵە: ژیر. ئاقڵ.

ئاقڵانە ، ئاقڵانێ: ژیرانە.

ئاقڵ بی یە ، ئاقڵ بیێ: ژیر بووگ.

ئاقڵ بی یەی: ژیر بوون.

ئاقڵ بی یەیەنە: لە ژیر بووندا.

ئاقڵ کریا ، ئاقڵ کریێ: ژیر کراو.

ئاقڵ کریای: ژیر کران.

ئاقڵ کەر ، ئاقڵ کەرە: ژیر کەر.

ئاقڵ کەرژەی: ژیر کردن.

ئاقڵی: ژیری.

ئاقڵیەنە: لەژیریدا. لە ژیرێتیدا.

ئاقیبەت: عاقیبەت. ئەنجام. ئاکام.

ئاقیبەت خێر ، ئاقیبەت خێرە: ئەنجام باش.

ئاقیبەت خێربی یەی: ئاکام باش بوون.

ئاقیبەت خێری: ئاکام بای. سەردانی نەخۆش.

ئاقیبەت شەڕ ، ئاقیبەت شەڕە: ئەنجام خراپ.

ئاقیبەت شەڕ بی یەی: ئەنجام خراپ بوون.

ئاقیبەت شەڕکەرژەی: ئەنجام خراپ کردن.

ئاقیبەت شەڕی: ئەنجام خراپی.

ئاکام: ئاکام. دوماهی. ئەنجام.

ئاکامەنە: لە ئاکامدا. لە ئەنجامدا.

ئاگا: ئاگا.

ئاگا چنە بی یەی: ئاگا لێ بوون.

ئاگا چەنە بی یەی: ئاگا لێ بوون.

ئاگاژار ، ئاگاژارە: ئاگادار.بە ئاگا.

ئاگاژار بی یەی: بە ئاگابوون.

ئاگاژار بی یەەنە: لە ئاگاداربووندا.

ئاگاژار کریا ، ئاگاژار کریێ: ئاگادار کراو.

ئاگاڎار کریای: ئاگادار کران.

ئاگاڎار کەر ، ئاگاڎار کەرە: ئاگادار کەر.

ئاگاڎار کەردەی: ئاگادار کردن.

ئاگاڎارکەرڎەیەنە: لە ئاگادار کردندا.

ئاگاڎاری: ئاگاداری.

ئاگاڎاری کریا ، ئاگاڎاری کریێ: ئاگاداری کراو.

ئاگاڎاری کەر ، ئاگاڎاری کەرە: ئاگاداری کردن.

ئاگاڎاری کەرڎەی: ئاگاداری کردن.

ئاگاڎاری کەرڎەیەنە: لە ئاگاداری کردندا.

ئاگاڎاریەنە: لە ئاگاداریدا.

ئاڵ ، ئاڵە: ئاڵ. هەرچی کە ڕەنگی ئاڵ بێت.

ئالاّ: قەڵەم. پێنووس.

ئالاّش: داخ و حەسرەت. ئاخ و زوخاو.

ئالاّش ئەرمانای: ئاخ و حەسرەت دەربڕین.

ئالاّمەت: هەلاّمەت.

ئالاّمەتەنە: لە هەلاّمەتدا.

ئالاّی کۆتەڵ: ئالاّ کۆتەڵ.

ئالاّیە: ئالاّ. بەیداخ.

ئاڵتوون: ئاڵتوون. زێڕ.

ئاڵتوونەنە: لە ئاڵتووندا. لە زێڕدا.

ئاڵتوونین ، ئاڵتوونینە: زێڕاوی. زێڕین. هەرچی کە لە زێڕ دروست کرابێت.

ئاڵش و وێڵش: سەودا و مامەڵە کردن.

ئاڵش و وێڵش کەرڎەی: سەودا و مامەڵە کردن.

ئاڵش و وێڵش کەرڎەیەنە: لە سەودا و مامەڵە کردنا.

ئاڵف : ئالك.

ئاڵفانە : ئالکانە. باجێکە لەسەر ئاڵك.

ئاڵفدەر ، ئاڵفدەرە : ئالکدەر بە حەیوان.

ئاڵفە جاڕ : ئالك جاڕ. لەوەڕگە.

ئاڵفەنە : لە ئالکدا.

ئاڵمان : وەلاّتی ئاڵمان.

ئاڵمانی ، ئاڵملنی یە : ئاڵمانی.

ئاڵنگار ، ئاڵنگارە: دەستە و یەخە.

ئاڵنگار بی یەی : ڕووبەڕوو بوونەوەی کوت وپڕیی. دەستە و یەخە بوون.

ئاڵنگار کەرڎەی: دەستە و یەخە کردن.

ئاڵنگار مڎرای: ڕووبەڕوو وەستان. ئامبازبوون.

ئاڵنگاریی: دەستە و یەخەیی.

ئاڵ و بۆڵ بی یەی : ڕەنگ ئاڵ بوونی دانە دانەی بۆڵی هێشوە ترێ لە وەرزی پێگەیشتنیا.

ئالووڎە ، ئالووڎێ : ئالوودە. خووپێوە گرتوو.

ئالووڎە بی یەی : خووپێوەگرتن. ئالوودەبن.

ئالووڎەکەرڎەی : ئالوودە کردن. ڕاهێنان.

ئالووڎەیی : ڕاهاتن. خووپێوەگرتن.

ئاڵۆچنایرە : داهێلاّن. شۆرکردنەوە.

ئاڵۆچنایەرە : داهێڵان. شۆڕکردنەوە.

ئاڵۆچیارە ، ئاڵۆچییێرە: داهێڵراو. شۆڕەوەبووگ.

ئاڵۆچیایرە: شۆڕەوەبوون.

ئاڵۆچیایەرە: شۆڕەوەبوون.

ئاڵۆز ، ئاڵۆزە: ئاڵۆز.

ئاڵۆز بی یەی: ئاڵۆز بوون.

ئاڵۆز کەرڎەی: ئاڵۆز کردن.

ئاڵۆزن ، ئاڵۆزنە : ئاڵۆزکەر. ئاڵۆزێن.

ئاڵۆزنای: ئاڵۆزاندن. ورووژاندن.

ئاڵۆزیا ، ئاڵۆزییێ: ئاڵۆزاو. ورووژاو.

ئاڵۆزیای: ئاڵۆزان. وروژان.

ئاڵۆزیایەنە : لە ئاڵۆزاندا. لە وروژندا.

ئاڵۆزی: ئاڵۆزی.

ئاڵۆش: ئاڵۆش. خارشی جەستە.

ئاڵۆشاوی ، ئاڵۆشاویە : ئاڵۆشاویی.

ئاڵۆشدار ، ئاڵۆشدارە: ئاڵۆشدار. ئاڵۆشاوی.

ئاڵۆشداری: ئاڵۆشداری.

ئاڵۆشن ، ئاڵۆشنە : ئاڵوشاویی.

ئاڵۆشنی : ئاڵوشاویی.

ئاڵ و گۆڕ: ئاڵ و گۆڕ.

ئاڵ و گۆڕەکەر ، ئاڵ و گۆڕکەرە: ئاڵ و گۆڕکەر.

ئاڵ و گۆڕ کەردەی: ئاڵ و گۆڕ کەردن.

ئاڵ و گۆڕەنە : لە ئاڵ و گۆڕدا.

ئاڵ و والا : ئاڵ و والا. کالای ڕەنگاو ڕەنگ.

ئاڵ وێڵ کەرڎەی: ئاڵ و وێر کردن.

ئاڵـە : ئاڵـە. نەخۆشـی پەلەپەلـە بـوونی هەندێ ئەندامی ئافرەت و مایین.

ئاڵەت: ئاڵەت. بەهارات.

ئاڵەتکاری: ئاڵەتکاری.

ئاڵەم: عالەم.

ئاڵەمان: وەلاتی ئاڵمان یان ئەڵمانیا.

ئاڵەمانی ، ئاڵەمانی یە : ئاڵمانی.

ئاڵەمی ، ئاڵەمی یە : عالەمی. جیهانی.

ئاڵی : ئاڵی.

ئاما ، ئامێ: هاتوو.

ئاماڎە ، ئاماڎێ: ئامادە.

ئاماڎەبی یەی: ئامادەبوون.

ئاماڎەکاری : ئامادەکاری.

ئاماڎەکریا ، ئاماڎە کریێ : ئامادە کراو.

ئاماڎە کریای: ئامادەکران.

ئاماڎە کەر ، ئاماڎەکەرە: ئامادەکەر.

ئاماڎە کەرڎەی: ئامادەکردن.

ئاماڎە کەرڎەیەنە : لە ئامادە کردندا.

ئاماڎەگی: ئامادەگی.

ئاماڎەیی: ئامادەیی.

ئامار: سەرژمێری.

ئامار کریا ، ئامار کریێ: سەر ژمێری کراو.

ئامار کریای: سەرژمێری کران.

ئامار کەر ، ئامار کەرە: سەر ژمێریکەر.

ئامار کەرڎەی:. سەر ژمێریکردن

ئامار کەرڎەیەنە : لە سەر ژمێری کردنا.

ئامان: ئامان. پەنا و هانا.

ئامان دای: پەنا پێ دان.

ئامان لەرزانە: ناوی گۆرانی یەکی هۆرامی یە.

ئامان میم گورجی: ناوی گۆرانی یەکی هۆرامی یە.

ئامان هەی ئازیز: ناوی گۆرانی یەکی هۆرامی یە.

ئامانەت ، ئامانەتە: سپاردە.سپێردراو.

ئامانەت داریی: پاراستنی ئامانەت یان سپاردە.

ئاماو لوای: هات و چۆ.

ئامەکولێ: ناوی گۆرانی یەکی هۆرامی یە.

ئامە هۆو ئامە: ناوی گۆرانی یەکی هۆرامی یە.

ئامای: هاتن.

ئامای بەر: هاتنە بەر. هاتنە دەر.

ئامای بەرۆ: هاتنە دەرەوە.

ئامای بەرەرە: هاتن بە بەرهەمدا.

ئامای بەرەنە: لەکاتی هاتن بەبەرهەمدا.

ئامای بەڕەگاو دەمی: کامڵ بوون. پێگەیشتن.

ئامای پا: هاتنە پێ. هاتنە گەردن. بەسەرد شکانەوە.

ئامای پاوە: بەقاچەوە نووسان.

ئامای پنە: ددان پێدانان.

ئامای پۆ: پێوە هاتن.

ئامای پۆرە: پیاهاتن بەرەو خوار.

ئامای پۆری: پیاهاتن بەرەو ژوور.

ئامای پۆنە: ددان پێدانان.

ئامای پۆوە: پێوە هاتن. لەگەڵدا هاتن.

ئامای پەڕ: هاتنە مەرز و سنوور.

ئامای پەنە: ددان پێدانان.

ئامای پێوایۆ: بەپیرەوە هاتن.

ئامی پێوەرە: بەیەکدا هاتن. پێکەوە هاتن.

ئامای پێوەنە: هاتنەوە یەك. قەپات بوون. داخران.

ئامای جبەر: هاتنە دەر.

ئامای جۆش: هاتنە جۆش.

ئامای چڵ: هاتنە سوێ.

ئامای چنگ: هاتنە چنگ. هاتنە دەست.

ئامای چنە: لێ هاتن.

ئامای چۆ: شی بوونەوە و لێ ڕۆیشتن و دڕان.

ئامای چوەر: هاتنە ژوورەوە.

ئامای چێر و باری: هاتنە ژێر بار.

ئامای چێروچنگی: هاتنە ژێرچنگ.

ئامای حاڵ: حاڵ لێ هاتنی دەروێش.

ئامای خارش: هاتنە خارشت. هاتنە خوراندن.

ئامای خرۆش: هاتنە خرۆش.

ئامای خیاڵ: هاتنە خەیاڵ.

ئامای خیاڵۆری: بە خەیاڵدا هاتن.

ئامای خیاڵەرە: بە خەیاڵدا هاتن.

ئامای دڵۆری: بە دڵدا هاتن.

ئامای دڵەرە: بە دڵدا هاتن.

ئامای دڵێ: هاتنە ناو.

ئامای دمارە: بە پشتا هاتن. بە دوادا هاتن.

ئامای دماوە: هاتنە دواوە.

ئامای دەس: هاتنە دەست.

ئامای دەسۆ: بە دەستەوە هاتن.

ئامای دەسۆری: بە دەستدا هاتن بەرەو ژوور.

ئامای دەسەرە: بە دەستدا هاتن بەرەو خوار.

ئامای دەمۆ: بە دەمەوە هاتن. فریا کەوتن.

ئامای دەمەرە: بە دەما هاتن. هاتنە دەنگ.

ئامای دەمەنە: بە دەما هاتن.

ئامای دەنگ: هاتنە دەنگ. قسە کردن.

ئامای دی: هاتنە دی.

ئامای ڕا: هاتنە ڕێ.

ئامای ڕاوری: هاتن بە ڕێدا بەرەو ژوور.

ئامای ڕارە: هاتن بە ڕێدا بەرەو خوار.

ئامای ڕانە: بە ڕێدا هاتن.

ئامای ڕاوە: لە ڕێوە هاتن. هاتن بۆ ڕاو.

ئامای ڕووە: هاتنە ڕوو.

ئامای ڕووەرە: هاتن بە ڕوودا. کەوتن بە دەما.

ئامایرە: داهاتن. ڕاهاتن.

ئامایرە وار: هاتنە خوار. دابەزینی نرخ.

ئامای ڕێك: هاتنە ڕێك. هاتنە ئاست.

ئامای زوان: هاتنە زمان. هاتنە گۆ.

ئامای زوانەرە: هاتنە زمان بە تووڕەیی.

ئامای ژانی: هاتنە ژان. هاتنە ئێش.

ئامای ساو: تیژبوون.

ئامای سۆ: هاتنە سوێ.

ئامای سەر: هاتنە سەر.

ئامای سەرو چۆکا: هاتنە سەر چۆك.

ئامای سەرۆ: هاتنە سەرەوە.

ئامای سەرو ڕاسەی: هاتنە سەر ڕێ.

ئامای سەرۆری: هاتن بەرەو ژوور.

ئامای سەرو ڕێ: هاتنە سەر ڕێ. قایل بوون.

ئامای سەرو شانەی: هاتنە سەر شان. تێوە گلان.

ئامای سەرو کاسەی: قایل بوون. تەسلیم بوون.

ئامای سەرەرە: بەسەراهاتن. کەڵکەڵە کردن.

ئامای سەرەنە: بەسەردا هاتن.

ئامای شۆنی: بە شوێندا هاتن.

ئامای شۆنیەرە: بە دوادا هاتن.

ئامای قنگەرە: کەوتن و ڕووخان.

ئامای قۆلەرە: قایل بوون. بەڵێن دان.

ئامای کۆڵێ: هاتنە کۆڵ. زەرەر کردن.

ئامای گیر: هاتنە گیر. گیر کردن.

ئامای لا: هاتنە لا.

ئامای لارە: هاتن بە لادا. کەوتن. مردن.

ئامای لانە: هاتن بە دەورو بەردا.

ئامای لاوە: بەلاوە هاتن.

ئامای مازی یەرە: بە پشتا هاتن وکەوتن.

ئامای مشتە: هاتنە مشت. کەوتنە دەست.

ئامای ملەرە: بەملاهاتن. بە سەردا هاتن.

ئامایناوە: داهاتنەوە. هاتنە سوێ. تێ هاتنەوە.

ئاماینە : تێ هاتن. تووش بوون.

ئاماینە بەر: هاتنە بەرهەم.

ئاماینە خیاڵ: هاتنە خەیاڵ.

ئاماینە دلیْ : هاتنە ناو.

ئاماینە دڵ: هاتنەناو دڵ.

ئاماینە دەم: هاتنە ناو دەم.

ئاماینە دەس: هاتنە ناو دەست.

ئاماینە مشتە : هاتنە ناو مشت.

ئاماینە مەیذان: هاتنە ناو مەیدان.

ئاماینە ۆەر: هاتنە بەر.

ئاماینە وەرم : هاتنە خەو.

ئاماینە ۆیر: هاتنە بیر.

ئاماینە هۆش: هاتنە ناو هۆش.

ئاماینە یاذ: هاتنە یاد.

ئامای وار: هاتنە خوار.

ئامای وارۆ: هاتنە خوارەوە. دابەزین.

ئامای وارەنە : لە خوارەوە هاتن.

ئامای و لۆای: هاتن و چوون.

ئامای ۆەر: هاتنە پێش. هاتنە بەر.

ئامای ۆەرانۆەر: هاتنە بەرامبەر.

ئامای ۆەراۆەر: هاتنە بەرامبەر.

ئامای ۆەرۆ: هاتنە پێشەوە.

ئامای ۆەرو باری: هاتنە بەبار.

ئامای ۆەرو پلاریْ: هاتنە بەر پلار.

ئامای ۆەروچەما : هاتنە بەر چاو.

ئامای ۆەرو دەسی : هاتنە بەر دەست.

ئامای ۆەرو دەمی : هاتنە بەر دەم.

ئامای ۆەر و ڕێ: هاتنە بەر ڕێ.

ئامای ۆەرو کاری: هاتنە بەر کار.

ئامای ۆەرو مامەڵەی: هاتنە بەر مامەڵە.

ئامای ۆەرو مامێزیْ: هاتنە بەر هەڵمەت.

ئامای ۆەرو نمێنە : هاتنە بەر نوێژ.

ئامای ۆەرەرە: شکان بە پێشدا. هاتن بە پێشدا.

ئامای ۆەرەنە : هاتن بە بەردەمدا.

ئامای ۆیر : هاتنە بیر.

ئامای ۆیرەرە: بە بیردا هاتن.

ئامای ۆیرەنە : بە بیردا هاتن.

ئامایۆ: هاتنەوە.

ئامایۆ بازی: هاتنە باز. گوژم خواردنەوە.

ئامایۆ باڵیْ: هاتنەوە باڵ.

ئامایۆ باوان : هاتنەوە باوان.

ئامایۆ بڕەنە : گیران. بەزین.

ئامایۆ بەران: هاتنە بەرانی مەڕ.

ئامایۆ پۆرە: پێدا هاتنەوە.

ئامایۆ پەڕ: هاتنەوە مەرز. خۆ کەنار دان.

ئامایۆ پەنجیْ: تووڕە بوون و دەست وەشاندن.

ئامایۆ پەنە : پەیوەست بوونەوە.

ئامایۆ تاوە: تاو سەندن. گڕ گرتن.

ئامایۆ تگە : هاتنە تەگە. سابرین گرتن.

ئامایۆ تۆ سەری: هاتنە کۆتایی کار.

ئامایۆ تەلێ: هاتنە جوولە. هاتنە تەکاندان.

ئامایۆ جبەر: هاتنەوە دەر.

ئامایۆ جواب: هاتنەوە جواب.

ئامایۆ جۆش: هاتنەوە جۆش.

ئامایۆ جیزێ: هاتنە جیزە جیز.

ئامایۆ چڵ: هاتنەوە ئیش و سوێ.

ئامایۆ چووەر: هاتنەوە ژوور.

ئامایۆ چە پۆکانی: هاتنەوە چەپۆکان.

ئامایۆ چێرو باری: هاتنەوە ژێر بار.

ئامایۆ خارشت: هاتنەوە خارش.

ئامایۆ دلێ : هاتنەوە ناو.

ئامایۆ دما : هاتنەوە دوا.

ئامایۆ دەسێ: هاتنەوە دەست.

ئامایۆ دەمەرە: هاتنەوە دەنگ بە تووڕەیی.

ئامایۆ دەمەنە : بە دمدا هاتنەوە.

ئامایۆ دەنگێ: هاتنەوە دەنگ.

ئامایۆ ڕا : هاتنەوە ڕێ.

ئامایۆ ڕاسە : هاتنەوە سەر باری ڕاستی.

ئامایۆ ڕووە: هاتنەوە ڕوو. هەرم لێ نە کردن.

ئامایۆ زۆان : هاتنەوە زمان.

ئامایۆ ژانی : هاتنەوە ژان. هاتنەوە ئێش.

ئامایۆ سۆ : هاتنەوە سوێ.

ئامایۆ سەر: هاتنەوە سەر.

ئامایۆ سەرو بەلەی: منەتبار بوونەوە.

ئامایۆ سەرو چۆکا : هاتنەوە سەر چۆك.

ئامایۆ سەور وێ: هاتنەوە سەر خۆ.

ئامایۆ سەرەنە : بەسەردا هاتنەوە.

ئامایۆ شۆکە : هاتنە جوولە.

ئامایۆ شۆنیەرە: بە شوێندا هاتنەوە.

ئامایۆ قسێ: هاتنەوە قسە.

ئامایۆ قوڵێ : هاتنەوە قوڵ.

ئامایۆ کاوێژ: هاتنەوە کاوێژ.

ئامایۆ کۆڵێ: هاتنەو کۆڵ.

ئامایۆ کەش: هاتنەوە کەشی زەوی بۆ کێڵان.

ئامایۆ کەڵ: هاتنەوە کەڵی مانگا.

ئامایۆ لا : هاتنەوە لا.

ئامایۆ ما : کولان و خەست بوونەوەی دۆکولێو.

ئامایۆ مایێ: هاتنەوە مایە.

ئامایۆ مەلێ: هاتنەوە مەلە. تووڕە بوون.

ئامایۆ میزان: هاتنەوە میزان.

ئامایۆ وا : هاتنەوە با.

ئامایۆ وار: هاتنەوە خوار.

ئامایۆ وارڎە: هاتنەوە خواردن.

ئامایۆ وەر: هاتنەوە پێش.

ئامایۆ وەرو چەما : هاتنەوە بەر چاو.

ئامایۆ وەرو دەسی : هاتنەوە بەر دەست.

ئامایۆ وەرو دەمی : هاتنەوە بەر دەم.

ئامایۆ وەنگێ: هاتنەوە ژان.

ئامایۆ وێر : هاتنەوە بیر.

ئامایۆ وێرە: هاتنەوە بە خۆدا.

ئامایۆ هێڵە : هاتنەوە هێلکە.

ئامایۆیاڎ : هاتنەوە یاد.

ئامایۆ یاگێ: هاتنەوە جێ.

ئامایۆ یۆ : هاتنەوە یەك.

ئامایۆ یۆنە : هاتنەوە بەیەکدا.

ئامایەرە: داهاتن. ڕاهاتن.

ئامایەنە : پەیدا بوون. داهاتن. تێ هاتن.

ئامۆشیکەر ، ئامۆشیکەرە: ئامۆشیکەر.

ئامۆشی کەرڎەی: ئامۆشۆ کردن.

ئامۆشی کەرڎەیەنە : لە ئامۆشۆ کردندا.

ئامۆشی یە : ئامۆشۆ.

ئامۆشی یەنە : لە ئامۆشۆدا.

ئامەڎ : ئامەد. بەخت.

ئامەکەو ئامینم: ناوی گۆرانی یەکی هۆرامی یە.

ئامەگری ئامەگری: ناوی گۆرانی یەکی هۆرامی یە.

ئامە هۆ ئامە: ناوی گۆرانی یەکی هۆرامی یە.

ئامیان: هەوێن.

ئامێتە ، ئامێتێ: ئاوێتە. ئامێتە.

ئامێتە بی یەی: ئامێتە بوون.

ئامێتە کریا ، ئامێتە کریێ: ئامێتە کراو.

ئامێتە کریای: ئامێتە کران.

ئامێتە کەر ، ئامێتە کەرە: ئاوێتە کەر.

ئامێتە کەردەی: ئامێتە کردن.

ئامیر ، ئامیرە: گەورە. فەرماندە.

ئامیری : گەورەیی. فەرماندەیی.

ئامین: ئامین. خوایە گیرای بکەی.

ئامیانۆ: بە هەوێنەوە.

ئامین ڕۆ: ناوی گۆرانی یەکی هۆرامی یە.

ئامین کراسەکەی: ناوی گۆرانی یەکی هۆرامی یە.

ئامین هۆ ئامین: ناوی گۆرانی یەکی هۆرامی یە.

ئان: کات. وەخت.

ئانا : ئەوەتا.

ئانارە: ئەوەتانێ.

ئانانێ: ئەوەتام.

ئانای: ئەوەتای.

ئانایدێ: ئەوەتان.

ئانڎە: ئەوەندە.

ئانڎەنە : لە ئەوەندەدا.

ئانزان: ئینسان.

ئانزان دۆس ، ئانزان دۆسە : ئینسان دۆست.

ئانزان دۆسی: ئینسان دۆستی.

ئانزانەتی: ئینسانەتی.

ئاننە ، ئاننێ: ئەوەندە.

ئانێ : ئەوانە.

ئانیۆ: وا. وەها.

ئاوَ ئارڎەیۆ: ئاوهێنانەوە. خۆ ڕەحەت کردن.

ئاوَ ئازتەیۆ: ئاودانەوە. شێ دانەوە.

ئاوَ ئاستەیۆ: ئاودانەوە. شێ دانەوە.

ئاۉ ئامایۆ: ئاو هێنانەوە.

ئاۉ ئاۉر ، ئاۉ ئاۉرە: ئاو هێنەر.

ئاۉ ئارڎەیۆ: ئاوهێنانەوە.

ئاۉا ، ئاۉێ: ئاوا. جێگای ئاوەدان.

ئاۉا بی یەی: ئاوەدان بوون.

ئاۉا بی یەیۆ: ئاوەدان بوونەوە.

ئاۉات: ئاوات.

ئاۉات ۉاز ، ئاۉات ۉازە: ئاوات خواز.

ئاۉات ۉازتەی: ئاوات خوازتن.

ئاۉات ۉازتەیەنە : لە ئاوات خوازتندا.

ئاۉات ۉاستەی: ئاوات خواستن.

ئاۉات ۉاستەیەنە : لە ئاوات خواستندا.

ئاۉاتە ۉاز ، ئاۉاتە ۉازە: ئاواتە خواز.

ئاۉاتی ، ئاۉاتی یە : شتێ کە ئاواتی بۆ خوازرابێت.

ئاۉارە ، ئاۉارێ: ئاوارە. هەڵاڵەی هەنگ.

ئاۉارە بی یە ، ئاۉرە بیێ: ئاوارە بووگ.

ئاوارە کریای: ئاوارە کران.

ئاوارە کەرڎەی: ئاوارە کردن.

ئاوارەیی: ئاوارەیی.

ئاوارەیی یەنە : لە ئاوارەییدا.

ئاۉ ئەرە دای: ئاو دادان.

ئاۉ ئەۉە ئارڎەی: ئاوهێنانەوە.

ئاۉ ئەۉە ئازتەی: ئاودانەوە.

ئاۉ ئەۉە ئاستەی: ئاودانەوە.

ئاۉ ئەۉە ئامای: ئاوهاتنەوە.

ئاۉ ئەۉە ئاۉرڎەی: ئاوهێنانەوە.

ئاۉرە بی یەی: ئاوارە بوون.

ئاۉرە بی یەیەنە : لە ئاوارە بووندا.

ئاۉارە کەرڎەی: ئاوارە کردن.

ئاۉارەیی: ئاوارەیی.

ئاۉاز: ئاواز.

ئاۉازە: ئاواز.

ئاۉازەڎار ، ئاۉازە ڎارە: خاوەن ئاواز.

ئاۉازە وان ، ئاۉازە وانە : ئاواز خوێن.

ئاۉا کەرڎەی: ئاوا کردن. ئاوەدان کردن.

ئاۉا کەرڎەیۆ: ئاوا کردنەوە.

ئاۉاڵ کراس: دەرپێی ژنانە.

ئاۉانە : ئاوان. ئاونگ.

ئاۉایی: ئاوایی.

ئاۉبڕ ، ئاۉ بڕە: هەر چی ئاو بڕێ و دایشکێنێ.

ئاۉ بڕە: ئاو بڕ. دەر دێکە ئاژەڵ دەیگرێت.

ئاۉ بەر ، ئاۉ بەرە: ئاو بەر.

ئاۉ بەرڎەی: ئاو بردن. ئاۉ بەری: ئاوبردن. وەك پیشە و کار.

ئاۉ بەنڎ : ئاو بەند.نەخۆشی سك ئاوسان.

ئاۉ بەنڎ کەرڎەی: دووچار بوونی ئاوبەند.

ئاۉ پژگن ، ئاۉ پژگنە : ئاو پژێن.

ئاۉ پژگنای: ئاو پژاندن.

ئاۉ جز: ئاو دز.

ئاۉ جز کەردەی : ئاو دزکردن.

ئاوْچــك: تكــانی ئــاو دڵــۆپ دڵــۆپ لــە هەرشتێك.
ئاوْچك کەرڎەی: داتکانی ئاو دڵۆپ دڵۆپ.
ئاوْچــنیای: نــەمانی ئــاوی شــتی کــولاو لــە مەنجەڵدا.
ئاوْ چۆڕ: ئاوەچۆڕ.
ئاوْچۆڕگە: شوێنی ئاوی ئاوە چۆڕ.
ئاوْڎار ، ئاوْڎارە: ئاودار. ئاودێر.
ئاوْدارای: ئاودێران.
ئاوْڎارای: ئاوداری. ئاودێری.
ئاوْداریا ، ئاوْدارییْ: ئاودێراو.
ئاوْداریای: ئاودێران.
ئاوْدای: ئاودان.
ئاوْدایرە: ئاوددان.
ئاوْدایۆ: ئاودانەوە.
ئاوْدایەنە: ئاوبەدەمەوە کردن. لە ئاودانددا.
ئاوْدریا ، ئاوْدرییْ: ئاودراو.
ئاوْدریای: ئاودران.
ئاوْدڕ: ئاودڕ. شوێنێ ئاو هەڵی دڕی بێت.
ئاوْدڕگە: ئاودڕکە.
ئاوْدز: ئاودز.
ئاوْدزکەرڎەی: ئاودزکردن.
ئاوْڎەر ، ئاوْڎەرە: ئاودەر. ئاودێر.
ئاوْڎەس: ئاودەست.
ئاوْڎەســخانۆری: بــە ئاودەســتخانەدا بــەرەو ژوور.
ئاوْڎەسخانە: ئاودەستخانە.
ئاوْڎەســخانەرە: بەئاودەســتخانەدا بــەرەو خوار.
ئاوْڎەسخانەنە: لە ئاودەستخانەدا.
ئاوْر: ئاگر.
ئاوْرا ، ئاوْریْ: برسی.
ئاوْرابی یەی: برسی بوون.
ئاوْرابی یەیەنە: لە برسی بووندا.
ئاوْراکەرڎەی: برسی کردن.
ئاوْراکەرڎەیەنە: لەبرسی کردندا.
ئاوْرامەرڎە ، ئاوْرامەرڎیْ: لەبرسا مردوو.
ئاوْرامەرڎەی:
ئاوْرای: برسێتی.
ئاوْرایێنە: لەبرسا. لەبرسێتیدا.
ئاوْرایێنە مەرڎە ، ئاوْرایێنە مـەرڎیْ: لەبرسا مردوو.
ئاوْرایێنە مەرڎەی: لەبرسا مردن.
ئاوْربی یەی: ئاووس بوون.
ئاوْربی یەیەنە: لەئاووس بوندا.
ئاوْرڎەیرە: داهێنان. شانە کردن.
ئاوْرڎەینــە: داهێنــانی شــتێك بــۆ یەکــەمین جار. هێنانەناو. هێنانـە کایـەوە. تـیْ هێنان.
ئاوْرڎەیۆ: هێنانەوە.
ئاوْرڎەیەرە: داهێنان. شانە کردن.
ئاوْرڎەیەنە: داهێنان. تیْ هێنان.
ئاوْرکەرڎەی: ئاووس کردن.
ئاوْرە: ئاووس.

ئاوْری: ئاووسی.

ئاوْڕە: ئاخوڕ.

ئاوْڕەشین: ئاوڕشێن.

ئاوْڕەشین کریا ، ئاوْڕەشین کریێ: ئاوڕشێن کراو.

ئاوْڕەشین کریای: ئاوڕشێن کران.

ئاوْڕەشینکەر ، ئاوْڕشینکەرە: ئاوڕشێنکەر.

ئاوْڕەشین کەرْدەی: ئاوڕشێن کردن.

ئاوْڕێژگە: ئاوڕێژگە. ئاوەڕێژ.

ئاوْزاینە چەم: ئاوزانە چاو.

ئاوْزاینە دەم: ئاوزانە دەم.

ئاوْزایەنە چەم: ئاوزانە چاو.

ئاوْزایەنە دەم: ئاوزانە دەم.

ئاوْزەنگی: ئاوزەنگی.

ئاوْزەنگی ذار: ئاوزەنگی لێدان.

ئاوْزەنگی وەنەدای: ئاوزەنگی لێدان.

ئاوْ سان ، ئاوْ سانە: ئاوسێن.

ئاوْ سانای: ئاو سەندن.

ئاوْشانای: ئاوکردن. تەڕکردن. ئاوپژاندن.

ئاوْشای: ئاوکردن. تەڕکردن. ئاوپژاندن.

ئاوْکەرْدەی: ئاوکردن.

ئاوْکێش ، ئاوْکێشە: ئاوکێش.

ئاو کێشای: ئاو کێشان.

ئاو کێشتەی: ئاو کێشان.

ئاوْگرتەی: ئاوگرتن.

ئاوْگرتەیەنە: لەکاتی ئاوگرتندا.

ئاوْگیر ، ئاوْگیرە: ئاوگر.

ئاوْگیریا ، ئاوْگیریێ: ئاوگیراو.

ئاوْگیریای: ئاوگیران.

ئاو گێرتەی: ئاو گرتن.

ئاو لەمە: بێچووی ناو سکی دایك.

ئاومالْ ، ئاومالە: ئاومالْ. دراوسێ.

ئاومالی: ئاومالی. دراوسێیەتی.

ئاوْن ، ئاوْنە: ئاودار.

ئاوْ نەوْیارای: ئاو بۆ قووت نەدرانی ناساغ.

ئاوْنی: ئاوداری. شتێ کە ئاوی زۆربێت.

ئاوْ وارْدەی: ئاوخواردنەوە.

ئاوْ واز ، ئاوْ وازە: ئاو خواز. خواردنێك کە ئادەمیزاد لە دوای خواردنی ئاو زۆر بخواتەوە.

ئاوْ و خاك: ئاو و خاك.

ئاوْ و دۆ: ئاو و دۆ.

ئاوْ و دەم : دەم و لەفز. سەر و زمان.

ئاوْ و دەم شیرین ، ئاوْ و دەم شیرینە : سەر و زمان شیرین. قسە خۆش.

ئاوْ و دەم شیرینی : دەم و لەفز شیرینی.

ئاوْ و کولْ : کەف و کولْ. جۆش و تاسە.

ئاوْ و کولْ ئەرە مرنای : جۆش دامرکاندن.

ئاوْ کولْ ئەرە مەرْدەی : جۆش دامرکان.

ئاوْ و کولْ مرنای : جۆش دامرکاندن.

ئاوْ و کولْ مرنایرە: جۆش دامرکاندن

ئاوْ و کولْ مرنایەرە: جۆش دامرکان.

ئاوْ و کولْ مەرْدەیەرە: جۆش دامرکان.

ئاوْ و گلْ : ئاو گلْ.

ئاۉ و گوْشتۆ: بە ئاو و گۆشتەوە.

ئاۉ و گوْشتەنە : لە ئاو و گۆشتا.

ئاۉ و نان : ئاو و نان.

ئاۉ و نانۆ: بە ئاو نانەوە.

ئاۉ و نانەنە : لە ئاو و ناندا.

ئاۉ و هەۉا : ئاو و هەوا.

ئاۉ و هەوانە : لە ئاو و هەوادا.

ئاۉۆ ئارڎەی : ئاو هێنانەوە.

ئاۉۆ ئامای: ئاو هاتنەوە.

ئاۉۆ ئاورڎەی : ئاو هێنانەوە.

ئاۉۆ شەۉیْ : ئاوی شەو.

ئاۉۆ ۉارڎەی : ئاو خواردنەوە. بە ئاوەوە خواردن.

ئاۉ هوْررزتەی : ئاو هەڵسان.

ئاۉ هوْرستەی : ئاو هەڵسان.

ئاۉ هوْرکەر ، ئاۉ هوْرکەرە : ئاو هەڵکەر.

ئاۉ هوْرکەرڎەی : ئاو هەڵکردن.

ئاۉ هوْرکەرڎەیەنە : لە ئاو هەڵکردندا.

ئاۉ هوْر گوْزتەی : ئاو هەڵگۆزین.

ئاۉ هوْر گوْستەی : ئاو هەڵگۆزین.

ئاۉ ۉیار: ئاودێر. ئاودان جارێ نا جارێ.

ئاۉ ۉیارای: ئاو بواردن. ئاو بۆ قوت دران.

ئاۉە بەرە: ئاو بارە.

ئاۉە پڑگالیْ: یاری ئاو لێکتر پژاندن.

ئاۉە چەرمیْ: ئاوی سپی چاو.

ئاۉەڎان ئەۉە بی یە ، ئاوەڎان ئەۉە بییْ : ئاوەدانەوە بوو.

ئاوەڎان ئەۉە بی یەی: ئاوەدان بوونەوە.

ئاوەڎان ئەۉە کریای: ئاوەدان کردنەوە.

ئاوەڎان ئەۉە کەر ، ئاوەڎان ئەۉە کەرە: ئاوەدان کەرەوە.

ئاۉەڎان ئەۉە کەرڎەی : ئاوەدان کردنەوە.

ئاۉەڎان بی یەی: ئاوەدان بوون.

ئاۉەڎان بی یەیۆ: ئاوەدان بوونەوە.

ئاۉەڎان کەرڎەی : ئاوەدان کردن.

ئاۉەڎان کەرڎەیۆ : ئاوەدان کردنەوە.

ئاۉەڎان کەرڎەیۆنە : لەئاوەدان کردنەوە.

ئاۉەڎانۆ بی یە ، ئاۉەڎانۆ بیْی : ئاوەدانۆ بووگ.

ئاۉەڎانۆ بی یەی : ئاوەدانەوە بوون.

ئاۉەڎانۆ بی یەیەنە : لە ئاوەدانەوە بووندا.

ئاۉەڎانۆ کریا ، ئاۉەڎانۆ کرییێ: ئاوەدانەوە کراو.

ئاۉەدانۆ کریای: ئاوەدانەوە کران.

ئاۉەڎانۆ کەر ، ئاۉەڎانۆ کەرە: ئاوەدان کەرەوە.

ئاۉەڎانۆ کەرڎەی : ئاوەدان کردنەوە.

ئاۉەڎانۆ کەرڎەیەنە : لە ئاوەدان کردنەوەدا.

ئاۉەڎانی : ئاوەدانی.

ئاۉەڎانیۆ: بە ئاوەدانی یەوە.

ئاۉەڎانیەرە: بە ئاوەدانییدا.

ئاۉەڎانیەنە: لە ئاوەدانییدا.

ئاۉەروْ: ئاوەڕۆ.

ئاۉەروو: ئابڕوو. حەیا.

ئاوٚەروو بەر ، ئاوٚەروو بەرە : ئابڕوو بەر.

ئاوٚەروو بەرڈەی : ئابڕوو بردن.

ئاوٚەرووت: ئاوەڕووت.

ئاوٚەرووت بی یەی: ئاوە ڕووت بوون. مەبەست لەگەدا کەوتن و هیچ بەدەستەوە نەمانە.

ئاوٚەروو تکا ، ئاوٚەروو تکێ : ئابڕوو تکاو.

ئاوٚەروو تکای : ئابڕوو تکان.

ئاوٚەرووت کریا ، ئاوٚەرووت کریێ: ئاوەرووت کراو.

ئاوٚەرووت کریای: ئاوەرووت کران.

ئاوٚەرووتکنای : ئابڕووتکاندن. حەیا بردن.

ئاوٚەرووتکەر ، ئاوٚەرووتکەرە : ئاوەرووتکەر.

ئاوٚەرووت کەرڈەی : ئاوە ڕووت کردن.

ئاوٚەرووت کەرڈەیەنە: لە ئاوە ڕووت کردندا.

ئاوٚەروو ڎار ، ئاوٚەروو ڎارە: بە ئابڕوو.

ئاوٚەروو ڎاری : بە ئابڕوویی. بە حەیاداری.

ئاوٚەروو شی یە ، ئاوٚەروو شیێ: ئابڕوو چووگ.

ئاوٚەروو شی یەی: ئابڕوو چوون.

ئاوٚەروو لوٚای : ئابڕوو چوون.

ئاوٚەروو نازتەی : ئابڕوو نەهێشتن.

ئاوٚەروو ناستەی : ئابڕوو نەهێشتن.

ئاوٚەروو نەمەنە ، ئاوٚەروو نەمەنێ : ئابڕوو نەماو.

ئاوٚەروو نەمەنەی : ئابڕوو نەمان.

ئاوٚەز : هۆش. فام. ((شعور)).

ئاوٚەزڎار ، ئاوٚەزڎارە : بە هۆش. بەفام. هۆشیار.

ئاوٚەزڎاری : هۆشیاری. بە فامی.

ئاوٚەزیا ، ئاوٚەزیێ: شاعیر.

ئاوٚەزیای: ئاوەزیان. فام پەیدا بوون. شعور کردن.

ئاوٚەزیایەنە: لە کاتی فام کردندا.

ئاوٚەزییە: شیعر.

ئاوٚە ژەنە : ئاوە شکێنە. کەلەبەرێکە لە پشت ئاشەوە ئاوی لێوە دەشکێنرێ لە کاتێکا کە ئاشەکە بخوێنرێت.

ئاوٚە سوو ، ئاوٚە سووە : ئاوە سوو.

ئاوٚە سوو بی یە ، ئاوٚە سوو بییێ: ئاوە سوو بووگ.

ئاوٚە سووبی یەی: ئاوە سوو بوون.

ئاوٚە سوو کریا ، ئاوٚە سوو کریێ : ئاوە سوو کراو. **ئاوٚە سوو کریای** : ئاوە سووکران.

ئاوٚە سوو کەر ، ئاوٚە سوو کەرە : ئاوە سووکەر.

ئاوٚە سوو کەرڈەی : ئاوە سووکردن.

ئاوٚە سوویی: ئاوە سوویی. ئاوە تووێتی.

ئاوٚە کلێ: یاری کردنی منالآن بە ئاو. فێڵ.

ئاوٚە کوٚلێ: ئاوی کەمی ڕەنگ شین. شیناو.

ئاوەکەی ئەڵوەنڎ: ناوی گۆرانی یەکی هۆرامی یە.

ئاوەڵكراس: ئاوەڵكراس.

ئاوەنیا : ئاوەنیا.

ئاوە وارانە : باجی ئاو خواردنەوە.

ئاوە وەرە: شوێنی ئاو خواردنەوەی ئاژەڵ. ڕاوی سەر كانی. ناو نێرۆكی دار و درەخت.

ئاوی : ئاو.

ئاوی چەرمێ: ئاوی سپی چاو.

ئاوێر: ئاگر.

ئاوێر ئەوە كۆتەی : ئاگر كەوتنەوە.

ئاوێر ئەوە كوشن ، ئاوێر ئەوە كوشنە : ئاگر كوژێنەرەوە.

ئاوێر ئەوە كوشنای : ئاگر كوژاندنەوە.

ئاویر ئەوە كەر ، ئاویر ئەوە كەرە: ئاگر كەرەوە.

ئاوێر ئەوە كەرڎەی: ئاگر كردنەوە.

ئاوێر ئەوە وزتەی: ئاگر خستنەوە.

ئاوێر ئەوە وستەی: ئاگر خستنەوە.

ئاوێر ئەوە نیای: ئاگرنانەوە. مەبەست شەڕ هەڵگیرساندنە.

ئاوێر بازی : ئاگر بازی. یاری كردن بە ئاگر.

ئاوێر بڕ: ئاگر بڕ.

ئاوێر بڕدای: ئاگر بڕدان.

ئاوێر بەرڎەی: ئاگر تێ بەر بوون.

ئاوێر پرس ، ئاوێر پرسە : ئاگر پەرست.

ئاوێر پرسای : ئاگر پەرستی.

ئاوێر پرسی : ئاگر پەرستی.

ئاوێر پۆنیای: ئاگر پێوەنان.

ئاوێر پۆوە نیای: ئاگر پێوەنان.

ئاوێر خانە : كوورەی ئاسنگەر.

ئاوێردای : ئاگردان. ئاگر تێ بەردان.

ئاوێر شی یەیەنە : ئاگر تێ بەر بوون.

ئاوێر كۆتەیۆ: ئاگر كەوتنەوە.

ئاوێر كوشنایۆ : ئاگر كوژاندنەوە.

ئاوێر كەرڎەی : ئاگر كردن. خۆش كردنی ئاگر.

ئاوێر كەرڎەیۆ: ئاگر كردنەوە.

ئاوێرگا : ئاگردان.

ئاوێر گرتەی : ئاگر گرتن.

ئاوێر گەژیۆ نایۆ: ئاگر گەش بوونەوە.

ئاوێر گەش ئەوە كەرڎەی : ئاگر گەش كردنەوە.

ئاوێر گەش بی یەیۆ: ئاگر گەش بوونەوە.

ئاوێرگەش كەرڎەیۆ: ئاگر گەش كردنەوە.

ئاوێرگەشنایۆ: ئاگر گەش كردنەوە.

ئاوێرگەشۆ بی یەی : ئاگر گەش بوونەوە.

ئاوێر گەشۆكەر ، ئاوێر گەشۆكەرە : ئاگر گەشكەرەوە.

ئاوێرگەشۆ كەرڎەی : ئاگر گەش كردنەوە.

ئاویر گێرتەی: ئاگر گرتن.

ئاوێرنیای پۆ : ئاگر پێوە نان. ئاگردان.

ئاوێر نیایۆ : ئاگرنانەوە.

ئاوێر وران : ئاگر باران.

ئاوێر ۆاران کەرڎەی: ئاگر باران کردن.

ئاوێرو چێرو سمەرا : ئاگری بن کا.

ئاوێر و دوو : ئاگر و دوو.

ئاوێرۆ کۆتەی : ئاگر کەوتنەوە.

ئاوێرۆ کوشن ، ئاوێرۆ کوشنە : ئاگر کوژنەوە.

ئاوێرۆ کوشنای : ئاگر کوژاندنەوە.

ئاوێرۆ کوشیای : ئاگر کوژانەوە.

ئاوێرۆکەر ، ئاوێرۆکەرە : ئاگر کەرەوە.

ئاوێرۆ کەرڎەی : ئاگر کردنەوە.

ئاوێر ۆنە کۆتەی : ئاگر تێ بەر بوون.

ئاوێر ۆنە ۆزتەی : ئاگر تێ بەردان.

ئاوێر ۆنە وستەی : ئاگر تێ بەردان.

ئاوێرۆ نیای : ئاگر نانەوە.

ئاوێرۆ نیایەنە : لە ئاگر نانە وەدا.

ئاوێرۆ ۆزتەی : ئاگر خستنەوە.

ئاوێر ۆەربی یەینە : ئاگر تێ بەربوون.

ئاوێر ۆەربی یەیۆ : ئاگر بەربوونەوە.

ئاوێر ۆەردراینە : ئاگر تێ بەردان.

ئاوێر ۆرداێۆ: ئاگر بەردانەوە.

ئاوێر ۆەردرایەنە : لە ئاگر بەردانەوەدا.

ئاوێر ۆەشکەر ، ئاوێر ۆەشکەرە : ئاگر خۆشکەر.

ئاوێر ۆەشکەرڎەی : ئاگر خۆشکردن.

ئاوێر ۆەشکەرڎەیەنە : لەئاگر خۆشکردنا.

ئاوێر ۆەنە کۆتەی: ئاگر تێ بەر بوون.

ئاوێر ۆەنە ۆزتەی : ئاگر تێ بەردان.

ئاوێر ۆەنە ۆستەی : ئاگر تێ بەردان.

ئاوێرە: ئاگرە.

ئاوێرەکلێ: ئاگر کردنەوەی منالآن.

ئاوێرەنە : لە ئاگردا.

ئاوێرین ، ئاوێرینە : ئاگرین. ئاگراوی.

ئاوێسا : ئاوێستا. کتێبەکەی زەڕدەشت.

ئاوێسانە : لە ئاوێستادا.

ئاوی سیاوە : ئاوی ڕەشی چاو.

ئاوێۆ: بە ئاوەوە.

ئاوێۆری : بە ئاودا بەرەو ژوور.

ئاوێە : شەونم. ئاورینگ.

ئاوێەرە : بە ئاودا بەرەو خوار.

ئاوێەرەدای : بە ئاودا دان.

ئاویی ، ئاوی یە : ئاویی. ڕەنگی ئاویی.

ئاه : ئاه.

ئاها : ئاها.

ئاهاها : وتەی بێزاریی و بە دڵ نەبوونی مەبەست.

ئاه و ناڵە : ئاه و ناڵە.

ئاه و نزوولە : ئاه و کڕووزانەوە.

ئاه هۆر کێشتەی : ئاه هەڵکێشان.

ئاهەك : ئاهەك. قسڵ.

ئاهەنگساز ، ئاهەنگسازە: ئاهەنگساز.

ئاهەنگ ساز دای : ئاهەنگ ساز دان.

ئاهەنگ سازکەر ، ئاهەنگ سازکەرە: ئاهەنگ ساز کەر.

ئاهەنگ سازکەرڎەی: ئاهەنگ ساز کردن.

ئاهەنگ سازنای: ئاهەنگ ساز دان.

ئاهەنگ سازی : ئاهەنگ ساز کردن.

ئاهەنگ سازیەنە : لە ئاهەنگ ساز کردندا.

ئاهەنگ گێڵن ، ئاهەنگ گێڵنە : ئاهەنگ گێڕ.

ئاهەنگ گێڵنای : ئاهەنگ گێڕان.

ئاهەنگ گێڵنایەنە : لە ئاهەنگ گێڕاندا.

ئاهەنگە: ئاهەنگ.

ئای : ئای.

ئایا: ئایا.

ئایار: **ئایار. پێنجەمین مانگی ساڵی زایینی.**

ئایارۆ: لە ئایارەوە.

ئایارەنە: لە ئایاردا.

ئایاکو : ئایاکو.

ئای بە خاڵەوە : ناوی گۆرانی یەکی هۆرامی یە.

ئایر: ئاگر - بە هەموو واتاکانی یەوە -.

ئایرە قووڵە: گۆستێر. گوڵە ئەستێرە.

ئایرە قوونە: گۆستێر. گوڵە ئەستێرە.

ئایرە مەلی : ئاینە مەل.

ئایرین ، ئایرینە : ئاگرین. ئاگراوی.

ئای سەلە سەلما: ناوی گۆرانی یەکی هۆرامی یە.

ئایشە دەرەگۆشێ: ئایشە گوێ پان.

ئایشێ وەی : ناوی جۆرێک لە سیاو چەمانەیە.

ئای لە خاڵانی: ناوی گۆرانی یەکی هۆرامی یە.

ئای لە گوڵ: ناوی گۆرانی یەکی هۆرامی یە.

ئای مازیم: چش. ئانی، بە لامەوە گرنگ نییە.

ئاین: ئاین. دین.

ئاین پەروەر ، ئاین پەروەرە: ئاین پەروەر.

ئاین پەروەری: ئاین پەروەری.

ئایندار ، ئایندارە: ئایندار، بە دین.

ئاینداری: ئاینداری. بە دینی.

ئاینداریەنە: لە دینداریدا.

ئایندۆس ، ئایندۆسە : ئایندۆست.

ئایندۆسی : ئایندۆستی.

ئایندۆسی یەنە: لە ئایندۆستیدا.

ئاینذە : ئایندە. داهاتوو. لەمەودوا.

ئاینذەنە: لە ئایندەدا.

ئاین و ئۆین: ئاین و ئۆین. فڕ و فێڵ.

ئاین و ئۆین باز ، ئاین و ئۆین بازە: ئاین و ئۆین باز.

ئاین و ئۆین بازی : ئاین و ئۆین بازی.

ئاین و ئۆین بازیەنە : لە ئاین و ئۆین بازیدا.

ئاین و ئۆین کەرذەی: فڕ و فێڵ کردن.

ئای نەخشانم : ناوی گۆرانی یەکی هۆرامی یە.

ئاینەنە: لە ئایندا.

ئاینی ، ئاینی یە: ئاینی. دینی.

ئـــای هـــەوار هـــەوار: نـــاوی گـــۆرانی یـــەکی هۆرامی یە.

ئایەتە: ئایەتی قورئای پیرۆز.

ئایەتەل کورسی یە: ئایەتەل کورسی.

ئایەر: ئاگر- بەهەموو واتاکانی یەوە-.

ایـــەتی: ایـــەتی. پاشـــگرێکە واتـــای حـــاڵات دەدات.

ایی: ایی. پاشگرێکە سیفەت دەکات بە نـاوی مەعنەویی.

ئای یەی: وشەی سەرسوڕمانە.

ئتریس: ئتلیس. قێز. سڵەمە.

ئتریس کەرڎەی: ئتلیس کردن. سڵەمینەوە.

ئـح: دەنگێکـە لـە قـوڕگ دێتـە دەر لـە کـاتی ساف کردنیدا.

ئخ: ئاخ و تف.

ئخ کەرڎەی: ئاخ و تف کردن.

ئش: هەڵپەڕین بە زمانی منالّ.

ئشت: وتەیەکە منالّی پیَ دەدوێنرێت.

ئش کەرڎەی: هەڵپەڕین بە زمانی منالّان.

ئشکێلّ: ئشکێلّ. چوارمێخە.

ئشکێلّ نیای: چوارمێخەکێشان.

ئشۆ: ئەشیَ. دەبێت.

ئم: ئم. ئەریَ. وشەی ناڕەزایی گەیاندن.

ئنجا: ئنجا. ئمجا.

ئنجاکو: ئنجاکو.

ئنجاکە: ئنجاکونیَ.

ئنجاکیَ: ئنجاکونیَ.

ئنڎا: ئەگینا.

ئننا: ئەگینا.

ئۆ: ئۆ. ئەو. ئامرازی سەرسوڕمان. لە.

ئۆ: ئۆ.

ئۆتـاخ: ژوور.

ئۆتـاخەنە: لە ژووردا.

ئۆترمبیل: ئۆتۆمبێل.

ئۆترمبیلچی ، ئۆترمبیلچیە: شۆفێر. سایەق.

ئۆترمبیلچی یەتی: شۆفێری.

ئۆترمبیلەنە: لە ئۆتۆمبێلدا.

ئۆترمەبیل: ئۆتۆمبێل.

ئوتوو: ئوتوو.

ئوتووچی ، ئوتووچیە: ئوتووچی.

ئوتووچی یەتی: پیشەی ئوتووچی.

ئوتوودای: ئوتوودان.

ئوتوودایەنە: لە ئوتوودانـدا.

ئوتوودریا ، ئوتوودرییَ: ئوتوودران.

ئوتوودریای: ئوتوودران.

ئوتوودەر ، ئوتوودەرە: ئوتوودەر.

ئوتووکاری: ئوتووکاری.

ئوتووکریا ، ئوتووکرییَ: ئوتووکراو.

ئوتووکریای: ئوتوو کران.

ئوتووکریایەنە: لە ئوتوو کراندا.

ئوتووکەر ، ئوتووکەرە: ئوتووکەر.

ئوتووکەرڎەی: ئوتووکردن.

ئۆجاخ ڕۆشن ، ئۆجاخ ڕۆشنە: وەجاخ ڕۆشن.

ئوْجاخ ڕوْشن ئەوۊە بی یەی: وەجاخ ڕۆشن بوونەوە.

ئوْجاخ ڕوْشن ئەوۊە کەرڎەی: وەجاخ ڕۆشن کردنەوە.

ئوْجاخ ڕوْشن بی یەیۆ: وەجاخ ڕۆشن بوونەوە.

ئوْجاخ ڕوْشن کەرڎەیۆ: وەجاخ ڕۆشن کردنەوە.

ئوْجاخ ڕوْشنۆ بی یەی: وەجاخ ڕۆشن بوونەوە.

ئوْجاخ ڕوْشنۆ کەر ، ئوْجاخ ڕوْشنۆ کەرە : وەجاخ ڕۆشن کەرەوە.

ئوْجاخ ڕوْشنۆ کەرڎەی: وەجاخ ڕۆشن کردنەوە.

ئوْجاخ ڕوْشنی: وەجاخ ڕۆشنی.

ئوْجاخ زاڎە ، ئوْجاخ زاڎیْ: وەجاخ زادە.

ئوْجاخ زاڎەیی: وەجاخ زادەیی.

ئوْجاخ کوْر ، ئوْجاخ کوْرە : وەجاخ کوێر.

ئوْجاخ کوْر ئەوۊە بی یەی: وەجاخ کوێر بوونەوە.

ئوْجاخ کوْر ئەوۊە کەرڎەی: وەجاخ کوێر کردنەوە.

ئوْجاخ کوْر بی یەیۆ: وەجاخ کوێر بوونەوە.

ئوْجاخ کوْر کەرڎەیۆ: وەجاخ کوێر کردنەوە.

ئوْجاخ کوْری: وەجاخ کوێری.

ئوْجاخۆ ڕوْشن بی یەی: وەجاخ ڕۆشن بوونەوە.

ئوْجاخ ڕوْشنکەر ، ئوْجاخ ڕوْشنکەرە: وەجاخ ڕۆشن کەرەوە.

ئوْجاخ ڕوْشن کەرڎەی: وەجاخ ڕۆشن کردنەوە.

ئوْجاخۆ کوْر کەر ، ئوْجاخۆ کوْر کەرە : وەجاخ کوێر کەرەوە.

ئوْجاخۆ کوْر کەرڎەی: وەجاخ کوێر کردنەوە.

ئوْجاخە : وەجاخ.

ئۆ جار: جارەکەی تر. جاری پێشوو.

ئوْچ: ئوْچ. قەڵەمی قامیش.

ئۆ خاستەر: چاکتر. باشتر.

ئوْخر: ئۆغر. ڕۆیین. سەفەر. دوایی.

ئوْخر ئەوۊە کەرڎەی: ئۆغرکردنەوە.

ئوْخر کەر ، ئوْخر کەرە: ئۆغرکەر.

ئوْخر کەرڎەی: ئۆغرکردن.

ئوْخر کەرڎەیۆ: ئۆغرکردنەوە. گەڕانەوە.

ئوْخرۆ کەرڎەی: ئۆغرکردنەوە.

ئوْخەی: ئۆخەی.

ئوْخەیچ: ئۆخەیش.

ئوْخەی کەرڎەی: ئۆخەی کردن.

ئوْڎە: ئۆدە. ژوور.

ئۆ ڎەس: ئەو بەر.

ئۆ ڎەسین ، ئۆ ڎەسینە : ئەوەی ئەو بەر.

ئۆ ڎەسینیْ: ئەوانەی ئەو بەر.

ئوْڎەنە: لە ئۆدەدا. لە ژوورەوە.

ئۆژیم: ئەو دیو.

ئۆژیمین ، ئۆژیمین: ئەوەی ئەو دیو.

ئۆژیمینێ: ئەوانەی ئەو دیو.

ئۆرتێ: ئۆرتە. قاڵی زۆر گەورە.

ئۆرژوو: ئوردوو. لەشکر.

ئۆرژووگا: ئوردووگا. لەشکرگا.

ئۆرژووگانە: لە ئوردووگادا.

ئۆرووپا: ئۆرووپا. ئەوروپا.

ئۆرووپانە: لە ئەوروپادا.

ئۆرووپاوە: لە ئەوروپاوە.

ئۆرووپایی ، ئۆرووپاییە: ئەوروپایی.

ئۆسا: ئەوسا.

ئۆسا ، ئۆسێ: وەستا.

ئۆسا دیوار ، ئۆسا دیوارە: وەستای دیوار.

ئۆسا دیواری: وەستایەتی دیوار.

ئۆسایانە ، ئۆسایانێ: وەستایانە.

ئۆسایەتی: وەستایەتی.

ئۆسایەتی کەرژەی: وەستایەتی کردن.

ئۆسایەتی کەرژەیەنە: لە وەستایەتی کردندا.

ئۆسایین: کاتی ئەوسا. دێرین. مێژوو.

ئۆستوراڵیا: کیشوەری ئوستوڕالیا.

ئۆستوراڵیانە: لە ئوستوڕالیادا.

ئۆستوراڵیاوە: لە ئوستوڕالیاوە.

ئۆستوراڵی ، ئۆستوراڵی: ئوستوڕالی.

ئوسلووب : شێواز.

ئوسووڵ : ئوسووڵ. دەستوورات.

ئوسووڵی ، ئوسووڵیە: هەرچی لەسەر دەستورات بێ.

ئۆسەر: ئەو سەر.[1]

ئۆسەریین ، ئۆسەرییینە: ئەوەی ئەو سەر.[2]

ئۆسەرییینێ: ئەوانەی ئەو سەر.[3]

ئۆغر: ئۆغر- بە ماناکانیەوە -.

ئۆف: ئۆف.

ئۆق ، ئۆقە: قەتیس.

ئۆق بی یەی : قەتیس بوون.

ئۆق کریا ، ئۆق کریێ: قەتیس کراو.

ئۆق کریای: قەتیس کران.

ئۆق کریایەنە: لە قەتیس کراندا.

ئۆق کەرژەی: قەتیس کردن.

ئۆگار ، ئۆگارە: ئەوگار. کز و داماو.

ئۆگار بی یە ، ئۆگار بیێ: ئەوگار بووگ.

ئۆگار بی یەی: ئەوگار بوون.

ئۆگار کەرژەی: ئەوگار کردن.

ئۆگۆ: ئەوێوە.

ئۆگە: ئەوێ.

ئۆلا: ئەولا.

ئۆلاتەر: ئەولا تر.

---

[1] لەدوای وشەی ((ئۆلایین)) دێن.

[2] لەدوای وشەی ((ئۆلایین)) دێن.

[3] لەدوای وشەی ((ئۆلایین)) دێن.

ئۆلاتەر لۆای: ئەولا ترچوون. دوعایەکی شەڕە.

ئۆلاڎ: ئەولاد. ڕۆڵە. فرزەند. منداڵ.

ئۆلاۆە: ئەولاوە.

ئۆلایین ، ئۆلاییـنە: ئەوەی ئەولا.

ئۆلاینێ: ئەوانەی ئەولا.

ئۆلفەت : ڕاهاتن.

ئۆلفەت گرتەی: لەگەڵ ڕاهاتن.

ئۆلك: **ئۆلك**. بەشێکە لە دۆنم.

ئۆڵاخ: ئۆڵاخ. وڵاغ.

ئۆڵاخڎار ، ئۆڵاخڎارە: ئۆڵاغدار.

ئۆڵاخڎاری: پیشەی وڵاغدار.

ئۆڵاغ : وڵاغ.

ئۆڵاغڎار ، ئۆڵاغڎارە: وڵاغدار.

ئۆڵاغڎاری: پیشەی وڵاغدار.

ئۆڵاغڎاری کەرڎەی: خەریك بوونی پیشەی وڵاغدار.

ئۆڵاغڎاریەنە: لە پیشەی وڵاغداریدا.

ئۆماخە: گۆبەند. شەڕ و هەرا.

ئۆمەت: بەشەر. مرۆڤ. کۆمەڵی پەیڕەوانی دینێکی تایبەتی.

ئۆمەتی نەشیە ، ئۆمەتی نەشیەیْ: مەبەست مرۆڤی ناشیرینە.

ئومی ، ئومی یە: نەخوێندەوار.

ئومێڎ: ئومێد.

ئومێڎەۆار ، ئومێڎەۆارە: ئومێدەوار.

ئومێڎەۆاری: ئومێدەواری.

ئومێڎە: ئەوەندە - بۆ دوورتر-.

ئۆنە ، ئۆنیْ: ئەوە - بۆدوورتر-.

ئۆنیْ: ئەوانە - بۆدوورتر-.

ئۆو: بەڵێ، -لە وەڵامدانەوە لە کاتی بانگ لێ کردنا-.

ئوونا : ئەوەتا.

ئوونارە: ئەوتانێ.

ئۆننە: ئەوەندە - بۆ دوورتر-.

ئوونە ، ئوونیْ: ئەوە. ئەوانە ((بۆ دوور تر)).

ئـۆە: وشـەی سەرسـوڕمان نوانـدن یـان بێزاریی دەربڕین.

ئۆهـۆو: وشـەی بێزاریـی دەربـڕین. هەمدیسانەوە.

ئۆی: ئۆی.

ئۆیۆی شی یەی: لەیەك چوون.

ئـۆو: بـەڵێ ، لـە وەڵامـی بـانگ لێ کرانـدا دەوترێت.

ئوو: ئەو. ئیشارەتی پێ دەکرێ بۆ دوورتر.

ئووچ: ئوچ. قەڵەمی قامیش.

ئوونا: ئەوەتا - بۆ دوور تر-.

ئوونارە: ئەوەتا - بۆ دوور تر-.

ئوونانیْ: ئەوەتام.

ئوونای : ئەوەتای.

ئوونایدیْ: ئێوە ئەوەتانم.

ئوونا یمیْ: ئەوەتاین.

ئوونە ، ئوونیْ: ئەوە - بۆ دوور تر-.

ئوونیْ: ئەوانە - بۆ دوور تر-.

ئوونیْ : ئەوەتان - بۆ دوور تر-.

ئوونەنا: ئا ئەوەم - بۆ دوور -.

ئوونەن ، ئوونێنە: ئەوەیە - بۆ دوور تر-.

ئوونەنە ، ئوونێنە: ئا ئەوەیە - بۆ دوور تر.

ئوونێنیْ: ئەوانەن - بۆ دوور تر-.

ئووی: هاوار کردنی ژن بە واتای ئۆی.

ئوین: ئوین. فێڵ و مەکر.

ئوین باز ، ئوین بازە: ئوین باز.

ئوین بازی : ئوین بازی.

ئوین بازیەنە : لە ئوین بازیدا.

ئویە: ئویە.

ئەبرۆ : ئەبرۆ. برۆ.

ئەبلە ، ئەبلیْ: نەفام و تێنەگەیشتوو.

ئەبڵەق ، ئەبڵەقە: بازوو. ئەبڵەق.

ئەبڵەق بی یەی: ئەبڵەقبوون.

ئەبڵەق کەرڎەی: ئەبڵەق کردن.

ئەبڵەقی : ئەبڵەقی.

ئەبەڎ: ئەبەد. بێ بڕانەوە.

ئەبەڎەن: ئەبەدەن. هەرگیزا و هەرگیز.

ئەبەڎی ، ئەبەدیە: نەمر. بێ بڕانەوە.

ئە پارە: بە وێدا.

ئە پاسنە ، ئە پاسنیْ: وەك ئەوە. وەك ئەوانە. ئاوا. وەها. بەو جۆرە.

ئە پاسۆ: ئاواوە.

ئە پاسەرە: وەهاوە بەرەو خوار.

ئە پاسەنە : وەهایە.

ئە پاسەوٚە : وەهاوە.

ئە پاگۆ: بە ئەوێوە. بەوێوە.

ئە پاگۆری: بەوێدا بەرەو ژوور.

ئە پاگەرە: بەوێدا بەرەو خوار.

ئە پاگەوٚە: بەوێوە.

ئە پالارە: ئابەوێدا بەرەو خوار.

ئە پالانە: بەو ناوەدا.

ئە پانە : بەوناوەدا.

ئە پۆرە: بەوێدا بەرەو خوار.

ئە پوٚۆری: بەو ناوەدا بەرەو ژوور.

ئە پۆوٚە: بەوێوە. بە ئەوێوە.

ئە پی: ئا بەم.

ئە پێرە: بەمەدا. بەم ناوەدا.

ئە پێسنە ، ئە پێسنیْ: وەك ئەمە. بەم جۆرە.

ئە پێسۆ: بەم لاوە.

ئە پێسەرە: ئاواوە بەرەو ئەم لا.

ئە پێسە: وەك ئەم جۆرە. بەم جۆرە.

ئە پێگۆری: بێرەدا بەرەو ژوور.

ئە پێگۆریە: بەئێرەدا بەرەو ژوور.

ئە پێگەرە: بەئێرەدا بەرەو خوار.

ئە پێگەنە : بەئێرەدا. بەم ناوەدا.

ئە پیلارە: بەم لادا بەرەو خوار.

ئە پیلانە: بەم لادا. بەم ناوەدا.

ئە پیلاوری: بەم لادا بەرەو ژوور.

ئە پینەی: ئا بەمە.

ئەپینەیۆ: ئا بەمەوە.

ئەپینەیە: ئا بەمە. (بۆ نێر).

ئەپینێ : ئا بەمە (بۆ مێ).

ئەپینیشا: ئا بەمانە.

ئەتراف: ئەتراف. دەورووبەر.

ئەترافەنە: لە دەورووبەردا.

ئەتك: ئەتك. سووكایەتی.

ئەتك كریا ، ئەتك كریێ: ئەتك كراو.

ئەتك كریای: ئەتك كران.

ئەتك كەر ، ئەتك كەرە: ئەتك كەر.

ئەتك كەرڎەی: ئەتك كردن.

ئەتك كەرڎەیەنە: لە ئەتك كردندا.

ئەتلــەس: ئەتلــەس. جــۆرە قوماشــێكی ژنانەیە.

ئەتۆ: ئەتۆ. تۆ.

ئەتوار: ئەتوار. ڕەوشت و كردەوە.

ئەتوارپیس ، ئەتوارپیسە: ئەتوارپیس.

ئەتوارپیسی: ئەتوارپیسی.

ئەتوارپیسیەنە: لە ئەتوارپیسیدا.

ئەجر: ئەجر. پاداشت.

ئەجر ئەوە دای: پاداشت دانەوە.

ئەجر دایۆ: پاداشت دانەوە.

ئەجرۆ دای: پاداشت دانەوە.

ئەجر هۆرگرتەی: پاداشت وەرگرتن.

ئەجزا: ئەجزا. پارچەی ورد.

ئەجزاچی ، ئەجزاچیە: ئەجزاچی.

ئەجزا چی یەتی: پیشەی ئەجزا چی.

ئەجزاخانە: ئەجزاخانە.

ئەجنڎە: ئەجندە. جنۆكە.

ئەجۆ: ئەڵێی. ئێژی. هەروەك. وەكو.

ئەجەڵ: ئەجەل. ماوە. مەودا.

ئەجەل ئاردەی: ئەجەل هێنان.

ئەجەل ئامای : ئەجەل هاتن.

ئەجەل ئاوۆردەی: ئەجەل هێنان.

ئەجێ: ئەتووت. هەروەك. وەكو.

ئەجیای: وازانین. زەن.

ئەچا: لەوێ. ئا لەوێ.

ئەچاگۆ: ئا لەوێوە.

ئەچاگە: ئا لەوێ.

ئەچاگەنە: لەوێدا.

ئەچـــامنە ، ئەچـــامنێ: وەك ئــەوە. وەك ئەوانە.

ئەچانە: لەوێدا.

ئەچانێ: وەك ئەوانە. وەك ئا ئەوانە.

ئەچاوۆ: لە وێوە.

ئەچاوە: لەوێوە.

ئەچۆ: لەوێ. ئا لەوێ.

ئەچۆگە: ئا لەوێ - بۆ دوور تر-.

ئەچۆنە: لە وێدا - بۆ دوور تر-.

ئەچــوونمە ، ئەچــوونێ: وەك ئــەوە. وەك ئەوانە.

ئەچۆنە: لە وێدا. ئا لەوێدا - بۆ دوور تر-.

ئەچێ: ئا لێرە.

ئەچێگۆ: ئا لێرەوە.

ئەچێگەنە : ئا لێرەدا.

ئەچینە ، ئەچینێ: وەك ئەمە. وەك ئەمانە.

ئەچێنە : لێرەدا. ئا لێرەدا.

ئەچێوە: ئالێرەوە.

ئەح : ئەح. دەنگی کۆکین.

ئەحا : ئەحا. وشەی سەرسوڕمان.

ئەححا : ئەحا.

ئەحمەڎ ئاوا : گوندێکی هۆرامانە لە نزیك خورماڵدا.

ئەحمەڎ ئاوایی ، ئەحمەڎ ئاواییە: ئەحمەد ئاوایی.

ئەحمەق ، ئەحمەقە : ئەحمەق. نەزان. بێ عەقڵ.

ئەحمەقی : ئەحمەقی. نەزانی. بێ عەقڵی.

ئەحواڵ: ئەحواڵ. چۆنێتی باری ژیان.

ئەحواڵ پەرسای: ئەحواڵ پرسین.

ئەحواڵ زانای : ئەحواڵ زانین.

ئەحیانەن: جار و بار. ئەگەر هاتو.

ئەخبار: دەنگ و باس.

ئەخبار دای: دەنگ و باس بڵاو کردنەوە.

ئەخبار دەر ، ئەخبار دەرە: ئەو کەسەی دەنگ و باس دەخوێنێتەوە.

ئەخبارەنە : لە دەنگ و باسدا.

ئەڎا : دایك.

ئەڎا بابا : گوڵێکی سووری پەنجە پەنجەی وەك دەستە.

ئەڎالێ: دایکە. بچووك کراوەی ((ئەڎا)) یە.

ئەڎالۆ سووریجێ: دایکەلەی سوورێژە.

ئەڎالۆ سەیارانی: دایکەلەی گیا سەیاران.

ئەڎالۆ گەبڵەی: دایکەلێی گیا گەبڵە.

ئەڎالۆ وەنۆشەی: دایکەلێی وەنەوشە.

ئەڎالۆ هەڵۆێ: دایکەلێی ئاوڵە.

ئەڎالە مەرڎە ، ئەڎالە مەرڎێ : دایکەلێی مردوو.

ئەڎالە مەرڎەی: دایك مردوو.

ئەڎالێ سووریجێ: دایکەلەی سوورێژە.

ئەڎالێ سەیڎارانی: دایکەلەی سەیاران.

ئەڎالێ گەبڵەی: دایکەلێی گەبڵە.

ئەڎالێ وەنۆشەی: دایکەلێی وەنەوشە.

ئەڎالێ هەڵۆێ: دایکەلێی ئاوڵە.

ئەڎا مەرڎە ، ئەڎا مەرڎێ : دایك مردوو.

ئەڎا مەرڎەی: دایك مردن.

ئەڎای شۆتی یە : دایکی شیریی.

ئەڎەب: ئەدەب. وێژە. شەرم.

ئەڎەب ئەرە دای: ئەدەب دادان.

ئەڎەبخانە : ئاودەست. سەر ئاودەستخانە.

ئەڎەبخانەنە : لە ئاودەستخانەدا.

ئەڎەب دایرە: ئەدەب دادان. ئەدەب پێ گرتن.

ئەڎەب دایەرە: ئەدەب دادان.

ئەڎەب دۆس ، ئەڎەب دۆسە : ئەدەب دۆست.

ئەڎەب دۆسی : ئەدەب دۆستی.

ئەڎەب گرتەی: ئەدەب گرتن.

ئەڎەب گێرتەی: ئەدەب گرتن.

ئەدەبی : ئەدەبی. وێژەیی.

ئەڤەبیات: ئەدەبیات.

ئەڤیب ، ئەڤیبە : ئەدیب. وێژەوان.

ئەر: ئەگەر.

ئەرا گێڵ ، ئەرا گێڵە: ئەویندار.

ئەرا گێڵ بی یەی: ئەویندار بوون.

ئەرا گێڵ کەرڤەی: ئەویندار کردن.

ئەرا گێڵی: ئەوینداریی.

ئەرامەنڤە ، ئەرامەنڤێ: داماو. بەستەزمان.

ئەرامەنڤەیی: داماوی. بەستەزمانی.

ئەرامەننە ، ئەرامەننێ: داماو. بەستەزمان.

ئەرامەننەیی: داماوی. بەستەزمانی.

ئەرباب ، ئەربابە : ئەرباب. خاوەن. بەکەیف. ڕوو خۆش.

ئەرجنڤە: جنۆکە.

ئەرجننە: جنۆکە.

ئەرچی: ئەگەرچی. گەرچی.

ئەرخەڤان : ئەرخەوان.

ئەرخەڤان سوور : ئەرخەوان سوور. سەرەتای بەهار.

ئەرخەڤان سووروٚ: لەکاتی ئەرخەوان سوورەوە.

ئەرخەڤان سوورنە : لەکاتی ئەرخەوان سووردا.

ئەرخەڤانی ، ئەرخەڤانی یە : ئەرخەوانی.

ئەرڤ: ئەرد. زەوی.

ئەرڤەڵان: ئەردەڵان.

ئەرڤەڵانەنە : لە ئەردەڵاندا.

ئەرڤەڵانی ، ئەرڤەڵانی یە : ئەردەڵانی.

ئەرڤەنە : لە ئەرددا. لە زەویدا.

ئەرز : ئەرز. زەوی.

ئەرزاق: ئەرزاق.

ئەرزان ، ئەرزانە : هەرزان.

ئەرزان بی یەی: هەرزان بوون.

ئەرزان بی یەیەنە : لە هەرزان بووندا.

ئەرزان جان ، ئەرزان جانە : هەرزان جان.

ئەرزان جانی: هەرزان جانی.

ئەرزان جانی یەنە : لە کاتی یان لە هەرزان جانیدا.

ئەرزان کەرڤەی: هەرزان کردن.

ئەرزان کەرڤەیەنە : لە کاتی هەرزان کردندا.

ئەرزان ڤایی ، ئەرزان ڤایی یە : هەرزان بایی.

ئەرزانی: هەرزانی.

ئەرزانی یەنە : لە هەرزانیدا.

ئەرزنێ: هەرزن. گاڵ.

ئەرزە و حاڵ: سکاڵا نامە. عەریزە.

ئەرزە و حاڵ دای: پێشکەش کردنی سکاڵا نامە.

ئەرزە و حاڵ نۆیس ، ئەرزە و حاڵ نۆیسە : عەریزە نووس. سکاڵا نامە نووس.

ئەرزە و حاڵ نۆیستەی: سکاڵا نامە نووسین.

ئەرزە و حاڵەنە : لە عەریزەدا.

ئەرژەنگ ، ئەرژەنگە : ئەرژەنگ. سامناک.

ئەرژەنگی : سامناکی.

ئەرژەنگی دێو: ئەرژەنگی دێو.

ئەرسەڤ: هەرچەند.

ئەرك: ئەرك.

ئەركڤار ، ئەركڤارە: ئەركدار.

ئەركڤاری: ئەركداری.

ئەركڤاریەنە : لە ئەركداریدا.

ئەرك كێش ، ئەرك كێشە : ئەرك كێش.

ئەرك كێشای: ئەرك كێشان.

ئەرك كێشایەنە : لە ئەرك كێشاندا.

ئەرك كێشتەی: ئەرك كێشان.

ئەرك كێشتەیەنە : لە ئەرك كێشاندا.

ئەرمانای : نواندن. پێشاندان.

ئەرمانایەنە : لە نواندندا. لە پێشاندندا.

ئەرمانیا ، ئەرمانیێ: پیشاندراو. نوێنراو.

ئەرمانیای: پیشاندران.

ئەرمەغان: دیاری. سەوقاتی.

ئەرنە : ئەگینا.

ئەروا : گیان. ڕۆح.

ئەرە : پێشگرێكە بە واتای پێشگری ((دا)) لە سۆرانیدا، كە نزمی و جوولە بەرەو خوارەوە دەگەیەنێ.

ئەرە ئارڤەی: داهێنان.

ئەرە ئازتەی: پاڵاوتن. داهێلان.

ئەرە ئازیا ، ئەرە ئازیێ: پاڵێوراو. داهێڵراو.

ئەرە ئازیای: پاڵێوران. داهێڵران.

ئەرە ئاستەی: پاڵاوتن. داهێلان.

ئەرە ئاڵۆچن ، ئەرە ئاڵۆچنە : شۆڕكەرەوە.

ئەرە ئاڵۆچنای: شۆڕكەردنەوە. داعێلان.

ئەرە ئاڵۆچیا ، ئەرە ئاڵۆچیێ: شۆڕەو بووگ. داهێڵراو.

ئەرە ئاڵۆچیای: شۆڕەوە بوون. داهێڵران.

ئەرە ئاما ، ئەرە ئامێ: داهاتوو. ڕاهاتوو.

ئەرە ئامای: ڕاهاتن. داهاتن. شانەكران.

ئەرە ئاوەر ، ئەرە ئاوەرە: ڕاهێنەر. داهێنەر.

ئەرە ئاوەرڤەی: داهێنان. ڕاهێنان.

ئەرە ئاوەریا ، ئەرە ئاوەریێ: داهێنراو. ڕاهێنراو.

ئەرە ئاوەریای: داهێنران. ڕاهێنران.

ئەرە ئێژن ، ئەرە ئێژنە : پاڵ خەر. ڕاكێشەر.

ئەرە ئێژنای: پاڵ خستن. ڕاكشان.

ئەرە ئێژیا ، ئەرە ئێژیێ: پاڵ خراو. ڕاكشاو.

ئەرە ئێژیای: ڕاكشان. هەلاژیان.

ئەرە بڕ ، ئەرە بڕە: دابڕ. كەسێك یان شتێك كە شتێك دابڕێت لەسەرەوە بۆ خوارەوە.

ئەرە بڕیا ، ئەرە بڕیێ : دابڕاو. دابڕیاگ.

ئەرە بڕیای : دابڕان. دابڕیان.

ئەرە بڕیەی: دابڕین.

ئەرە بەرڤەی: بردنە خوارەوە. قەلاكردن لە كایەدا.

ئەرە بەس ، ئەرە بەسە : دابەس. كەسێك كە ئاژەڵێك دادەبەسێ، یان لەسەر پشتی ولاغ كەسێ دادەبەسێ.

ئەرە بەستە ، ئەرە بەستێ: دابەستە. دابەستراو.

ئەرە بەستەی: دابەستن.

ئەرە بەسیا ، ئەرە بەسیێ: دابەستراو.

ئەرە بەسیای: دابەستن. دابەستران.

ئەرە بین ، ئەرە بینە: دابەس.

ئەرە بینای: دابەستن.

ئەرە بینیای: دابەستران.

ئەرە بی یە ، ئەرە بییێ: دابووگ. قەلابووگ.

ئەرە بی یەی: دابوون. قەلابوون لە کایەدا.

ئەرە پاتەی: داپاچین.

ئەرە پاچ ، ئەرە پاچە: داپاچ.

ئەرە پاچیا ، ئەرە پاچیێ: داپاچراو.

ئەرە پاچیای: داپاچران.

ئەرە پڕای: بازدان. بازبردن لەسەرەوە بۆ خوارەوە.

ئەرە پڕتن ، ئەرە پڕتنە: داجووقێن.

ئەرە پڕتنای: داجووقاندن.

ئەرە پڕتیا ، ئەرە پڕتیێ: داجووقاو.

ئەرە پڕتیای: داجووقان.

ئەرە پڕن ، ئەرە پڕنە: بازپێدەر.

ئەرە پڕنای: باز پێدان بۆ خوارەوە.

ئەرە پروونای: داپرواندن.

ئەرە پروونایەنە: لە داپرواندنا.

ئەرە پروونیای: داپروان.

ئەرە پروونیایەنە: لە داپرواندا.

ئەرە پژگن ، ئەرە پژگنە: داپژین. ئەو کەسەی کەشت بەپرش و بڵاوی دەرژێنێتە خوارەوە.

ئەرە پژگنای : داپژاندن.

ئەرە پژگیا ، ئەرە پژگیێ: داپژاو.

ئەرە پژگیای: داپژان.

ئەرە پلۆسن ، ئەرە پلۆسنە: داپلۆسێنەر.

ئەرە پلۆسنای: داپلۆساندن.

ئەرە پلۆسیا ، ئەرە پلۆسیێ: داپلۆساو.

ئەرە پلۆسیای: داپلۆسان.

ئەرە پۆژن ، ئەرە پۆژنە: داپۆشەر.

ئەرە پۆژنای: داپۆشین.

ئەرە پۆژیا ، ئەرە پۆژیێ: داپۆشراو.

ئەرە پۆژیای: داپۆشران.

ئەرە پەتەی: هەویر بەنان کردن.

ئەرە پێتەی: دابەستن. پێچانەوە.

ئەرە پێچ ، ئەرە پێچە: دابەس. داپێچ.

ئەرە پێچیا ، ئەرە پێچیێ: داپێچراو. دابەستراو.

ئەرە پێچیای : داپێچران. دابەستران.

ئەرە تاش ، ئەرە تاشە: داتاش.

ئەرە تاشای: داتاشین.

ئەرە تاشتەی: داتاشین.

ئەرە تاشیا ، ئەرە تاشیێ: داتاشراو.

ئەرە تاشیای: داتاشران.

ئەرە ترەکای: دامرکان بە زۆر.

ئەرە ترەکن ، ئەرە ترەکنە : ئەو کەسەی کە بە یەکێك دادەمرکێنێ و بێ دەنگی دەکات.

ئەرە ترەکنای: دامرکاندن بە زۆر.

ئەرە ترەکیا ، ئەرە ترەکیێ : دامرکاو بە زۆر.

ئەرە تسا ، ئەرە تسێ : چۆك دادەر. فساو.

ئەرە تسای: چۆك دادان. فسان.

ئەرە تسن ، ئەرە تسنە : چۆك پێ دادەر. فسێن.

ئەرە تسنای: چۆك پێ دادان. فساندن.

ئەرە تکا ، ئەرە تکێ: داتکاو.

ئەرە تکای: داتکان.

ئەرە تکن ، ئەرە تکنە : داتکێن.

ئەرە تکنای: داتکاندن.

ئەرە تلێشن ، ئەرە تلێشنە : داتلێشێن.

ئەرە تلێشنای: دادلێشاندن. داقلێشاندن.

ئەرە تلێشیا ، ئەرە تلێشیێ : دادلێشاو. داقلێشاو.

ئەرە تلێشیای: داتلێشان. داقلێشان.

ئەرە تووشقن ، ئەرە تووشقنە : گیاندارێك کە پیسایی یەکەی تەڕ بێت و بە تووشقەوە بیکات.

ئەرە تووشقنای: پیسایی کردنی تەڕ بە خێرایی و گوژم و دەنگەوە. تووشقاندن. فیڕاندن.

ئەرە تە پا ، ئەرە تە پێ: داتەپیو.

ئەرە تە پای: داتەپین.

ئەرە تە پن ، ئەرە تە پنە : داتەپێن.

ئەرە تە پنای: داتەپاندن.

ئەرە تەکن ، ئەرە تەکنە : داتەکێن.

ئەرە تەکنای: داتەکاندن. ڕاپسکاندن.

ئەرە تەکیا ، ئەرە تەکیێ: داتەکاو.

ئەرە تەکیای: داتەکان.

ئەرە تەمن ، ئەرە تەمنە : خەمبارکەر. داتەمێن.

ئەرە تەمنای: خەمبارکردن. داتەماندن.

ئەرە تەمیا ، ئەرە تەمیێ: خەمبار. داتەپیو.

ئەرە تەمیای : خەمباربوون. داتەپین.

ئەرە تەنای : شی کردنەوە. لەسەر قسە ڕۆیشتن.

ئەرە ج: ئەرە ج. گوناهـ. تاوان.

ئەرە جما ، ئەرە جمێ: بزواو. ڕێ کەوتوو.

ئەرە جمای: بزوان. کەوتنە ڕێ.

ئەرە جمن ، ئەرە جمنە : بزوێنەر. بەڕێکەر.

ئەرە جمنای: بزواندن. بەڕێ کردن.

ئەرە جۆڕن ، ئەرە جۆڕنە : داچۆڕێن.

ئەرە جۆڕنای: داچۆڕاندن.

ئەرە جۆڕیا ، ئەرە جۆڕیێ: داچۆڕاو.

ئەرە جۆڕیای: داچۆڕان.

ئەرە جیای: وازانین. زەن.

ئەرە چکا ، ئەرە چکێ : داچکاو.

ئەرە چکای: داچکان.

ئەرە چکن ، ئەرە چکنە : داچکێن.

ئەرە چکنای: داچکاندن.
ئەرە چکیا ، **ئەرە چکیێ**: داچکاو.
ئەرە چکیای: داچکان.
ئەرە چڵاکن ، **ئەرە چڵاکنە**: داچڵەکێن.
ئەرە چڵاکنای: داچڵەکاندن.
ئەرە چڵاکیا ، **ئەرە چڵاکیێ**: داچڵەکاو.
ئەرە چڵاکیای: داچڵەکان.
ئەرە چن ، **ئەرە چنە**: داچن. پێچەوانەی هەڵچن. داچن.
ئەرە چنیا ، **ئەرە چنیێ**: داچنراو.
ئەرە چنیای: داچنران.
ئەرە چۆڕن ، **ئەرە چۆڕنە**: داچۆڕێن.
ئەرە چۆڕنای: داچۆڕاندن.
ئەرە چۆڕیا ، **ئەرە چۆڕیێ** : داچۆڕاو.
ئەرە چۆڕیای: داچۆڕان.
ئەرە چەقا ، **ئەرە چەقێ**: داچەقیو.
ئەرە چەقای: داچەقان.
ئەرە چەقن ، **ئەرە چەقنە**: داچەقین.
ئەرە چەقنای: داچەقاندن.
ئەرە خزا ، **ئەرە خزێ**: داخزاو.
ئەرە خزای: داخزان.
ئەرە خزن ، **ئەرە خزنە**: داخزێن.
ئەرە خزنای: داخزاندن.
ئەرە خشن ، **ئەرە خشنە**: داخشێن.
ئەرە خشنای: داخشاندن.
ئەرە خشیا ، **ئەرە خشیێ**: داخشاو.
ئەرە خشیای: داخشان.
ئەرە خلن ، **ئەرە خلنە**: لوول کەری گونی و شتی وەها.
ئەرە خلنای : لوول کردن.
ئەرە خلیا ، **ئەرە خلیێ** : لوول کراو.
ئەرە خلیای: لوول کران.
ئەرە خورپن ، **ئەرە خورپنە**: داخورپێن.
ئەرە خورپنای: داخورپاندن.
ئەرە خورپیا ، **ئەرە خورپیێ**: داخورپاو.
ئەرە خورپیای: داخورپاندن.
ئەرە خورپەی: داخورپین.
ئەرە دار ، **ئەرە دارە**: داهێڵەر.
ئەرە دارای: داهێڵان.
ئەرە داریا ، **ئەرە داریێ**: داهێڵراو.
ئەرە داریای : داهێڵران.
ئەرە دای: دادان.
ئەرە دریا ، **ئەرە دریێ**: دادراو.
ئەرە دریای: دادران.
ئەرە دەر ، **ئەرە دەرە**: دادەر.
ئەرە دڕ ، **ئەرە دڕە**: دادڕ.
ئەرە دڕیا ، **ئەرە دڕیێ**: دادڕاو.
ئەرە دڕیای: دادڕان.
ئەرە دڕیەی: دادڕین.
ئەرە دۆش ، **ئەرە دۆشە**: دادۆش.
ئەرە دۆشای: دادۆشین.
ئەرە دۆشتەی: دادۆشین.

ئەره دۆشیا ، ئەره دۆشیێ: دادۆشراو.

ئەره دۆشیای: دادۆشران.

ئەره ڕن ، ئەره ڕنە: داڕن.

ئەره ڕنیا ، ئەره ڕنیێ: داڕنراو.

ئەره ڕنیای: داڕنران.

ئەره ڕنیەی: داڕنین.

ئەره ڕێزا ، ئەره ڕێزێ: داڕزاو.

ئەره ڕێزای: داڕزان.

ئەره ڕێزن ، ئەره ڕێزنە: داڕزێن.

ئەره ڕێزنای: داڕزاندن.

ئەره زن ، ئەره زنە: دەرکەر.

ئەره زنیا ، ئەره زنیێ: دەرکراو. دەرکراو.

ئەره زنیای: دەرکران. کرانە دەر.

ئەره زنیەی: دەرکردن. کردنە دەرەوە.

ئەره زیا ، ئەره زیێ: ئەوەی خۆی چووەتە دەر.

ئەره زیای: چوونە دەر.

ئەره ساکن ، ئەره ساکنە: داسرەوێن.

ئەره ساکنای: داسرەواندن.

ئەره ساکیا ، ئەره ساکیێ: داسرەوتوو.

ئەره ساکیای: داسرەوتن.

ئەره ش ، ئەره شە: پێگەیشتوو. گەورە بووگ.

ئەرشان ، ئەره شانە: داوەشێن. کراوە.

ئەره شانای: داوەشاندن. کردنەوەی هەڵاڵە.

ئەره شانیا ، ئەره شانیێ: داوەشاو.

ئەره شای: کرانەوەی هەڵاڵە. داوەشاندن.

ئەره ش بی یەی: گەورەبوون. پێگەیشتن.

ئەره ش بی یەیەنە: لە پێگەیشتن و گەورەبووندا.

ئەره شتەی: داشتن. داشۆرین.

ئەره شکریا ، ئەره شکریێ: پێ گەیەنراو.

ئەره شکریای: پێ گەیەنران. گەورەکران.

ئەره شکەر ، ئەره شکەرە: پێ گەیەنەر.

ئەره ش کەرڎەی: گەورە کردن. پێ گەیاندن.

ئەره شنیا ، ئەره شنیێ: داوەشاو.

ئەره شنیای: داوەشان.

ئەره شۆر ، ئەره شۆرە: داشۆر.

ئەره شۆریا ، ئەره شۆریێ: داشۆراو.

ئەره شۆریای: داشۆران.

ئەره شێل ، ئەره شێلە: داشێل. پێ شێلکەر.

ئەره شێلای: داشێلان.

ئەره شێلیا ، ئەره شێلیێ: داشێلراو.

ئەره شێلیای: داشێلان.

ئەره شی یە ، ئەره شی یێ: داهێزراو.

ئەره شیی: پێ گەیشتن. گەورەبوون.

ئەره شیی یەی: داهێزران. لاوازبوون.

ئەره فەرەقن ، ئەره فەرەقنە: دافەتێن. دافرەقێن.

ئەره فەرەقنای: دافەتاندن. دافرەقاندن.

ئەره فەرەقیا ، ئەره فەرەقیێ: دافەتاو. دافرەقاو.

ئەره فەرەقیای: دافەتان. دافرەقان.

ئەره فەرەقن ، ئەره فەرەقنە: دافرەقێن.

ئەرە قڵیشن ، **ئەرە قڵیشنە** : داقڵیشێن.

ئەرە قڵیشنای: داقڵیشادن.

ئەرە قڵیشیا ، **ئەرە قڵیشیێ**: داقڵیشاو.

ئەرە قڵیشیای: داقڵیشان.

ئەرە کریا ، **ئەرە کریێ**: داکراو.

ئەرە کریای: داکران.

ئەرە کریایەنە: لە داکراندا.

ئەرە کنیا ، **ئەرە کنیێ**: داکەنراو.

ئەرە کنیای: داکەنران.

ئەرە کۆ ، **ئەرە کۆە**: داکوت.

ئەرە کۆای : داکوتان. ئاکۆژگاری کردن.

ئەرە کۆتە ، **ئەرە کۆتێ**: داکەوتوو.

ئەرە کۆتەی: داکەوتن.

ئەرە کوشن ، **ئەرە کوشنە**: داکوژێن. کۆتایی پێ هێنەر.

ئەرە کوشنای: **داکوژاندن**. کۆتایی پێ هێنان.

ئەرە کوشیا ، **ئەرە کوشیێ**: داکوژراو. کۆتایی پێ هاتوو.

ئەرە کوشیای: داکوژران. کۆتایی پێ هێنران.

ئەرە کۆمن ، **ئەرە کۆمنە** : چەمێنەرەوە. کۆمێنەرەوە.

ئەرە کۆمنای: چەماندنەوە. داکۆماندن.

ئەرە کۆمیا ، **ئەرە کۆمیێ**: چەماوە. داکۆماو.

ئەرە کۆمیای: چەمانەوە. داکۆمینەوە.

ئەرە کەر ، **ئەرە کەرە**: داکەر.

ئەرە کەرذەی: داکردن. قەلاکردن.

ئەرە کەن ، **ئەرە کەنە**: داکەن.

ئەرە کەنذەی : داکەندن.

ئەرە کێش ، **ئەرە کێشە**: داکێش. ڕاکێش.

ئەرە کێشای: داکێشان. ڕاکێشان.

ئەرە کێشتەی: داکێشان. ڕاکێشان.

ئەرە کێشنای: ڕاخستن. پاڵ خستن.

ئەرە کێشیا ، **ئەرە کێشیێ**: داکشاو. ڕاکشاو.

ئەرە کێشیای: ڕاکشان.

ئەرە گرتەی: داگرتن.

ئەرە گرتەیەنە: لە داگرتنا.

ئەرە گێر ، **ئەرە گێرە**: داگر.

ئەرە گێرتەی: داگرتن.

ئەرە گێریا ، **ئەرە گێریێ**: داگیراو.

ئەرە گێریای: داگیران.

ئەرە گێڵای: تگە گرتن. کەڵ گرتنی مانگا.

ئەرە لکا ، **ئەرە لکێ**: دالکاو. چەسپ بووگ.

ئەرە لکای: دالکان. چەسپ بوون.

ئەرە لکن ، **ئەرە لکنە**: دالکێنەر. چەسپکەر.

ئەرە لکنای: دالکاندن. چەسپ کردن.

ئەرە لکیا ، **ئەرە لکیێ**: دالکاو.

ئەرە لکیای: دالکان. دالکیان.چەسپ کران.

ئەرە لۆا ، **ئەرە لۆێ**: داچوو. داچەقیو.

ئەرە لۆای: داچوون. داچەقاندن.

ئەرە لۆایەنە: لە داچووندا. لە داچەقیندا.

ئەرە ماڕ ، **ئەرە ماڕە**: داشکێن.

ئەرە ماڕای: داشکاندن.

ئەرە ماڕایەنە: لە داشکاندندا.

ئەرە ماڵ ، **ئەرە ماڵە**: داماڵەر. پاك کەرەوە.

ئەرە مالآی: دامالّین.

ئەرە مالّیا ، ئەرە مالّیێ: دامالّراو. پاکەوەکراو.

ئەرە مالّیای: دامالّران. پاك بوونەوە.

ئەرە متەی: دارِشتن. دارِژاندن.

ئەرە مج ، ئەرە مجە: رِۆکەر. کەسێك یا شتێك کە شتێك برِژێنێتە خوارەوە.

ئەرە مجیا ، ئەرە مجیێ: رِۆکراو. شتێك کە رِژابێتە خوارەوە.

ئەرە مجیای: رِۆکران. رِژانە خوارەوە.

ئەرە مدرا ، ئەرە مدرێ: رِاوەستاو.

ئەرە مدرای: رِاوەستان.

ئەرە مدرن ، ئەرە مدرنە: رِاوەستێن.

ئەرە مدرنای: رِاوەستاندن.

ئەرە مرڎا ، ئەرە مرڎێ: رِاوەستاو.

ئەرە مرڎای: رِاوەستان.

ئەرە مرڎن ، ئەرە مرڎنە: رِاوەستێن.

ئەرە مرڎنای: رِاوەستاندن.

ئەرە مرکن ، ئەرە مرکنە: دامرکێن.

ئەرە مرکنای: دامرکاندن.

ئەرە مرکیا ، ئەرە مرکیێ: دامرکاو.

ئەرە مرکیای: دامرکان.

ئەرە مرن ، ئەرە مرنە: دامرێن. دامرکێن.

ئەرە مرنای: دامراندن. دامرکاندن.

ئەرە مەرڎە ، ئەرە مەرڎێ: دامردوو. دامرکاو.

ئەرە مەرڎەی: دامردن. دامرکان.

ئەرە مەرزن ، ئەرە مەرزنە: دامەزرێنەر.

ئەرە مەرزنای: دامەزراندن.

ئەرە مەرزیا ، ئەرە مەرزیێ: دامەزراو.

ئەرە مەرزیای: دامەزران.

ئەرە مەرِدەی: داشکاندن.

ئەرە مەرِیا ، ئەرە مەرِیێ: داشکاو.

ئەرە مەرِیای: داشکان.

ئەرە مەنە ، ئەرە مەنێ: داماو.

ئەرە مەنەی: داman.

ئەرە نارڎەی: دانەهێنان. شانەنەکردن.

ئەرە نازتەی: دانەهێلآن. نەپالآوتن.

ئەرە نامای: دانەهاتن. رِانەهاتن.

ئەرە نامن ، ئەرە نامنە: دانەوێن.

ئەرە نامنای: دانەواندن.

ئەرە نامیا ، ئەرە نامیێ: دانەویو.

ئەرە نامیای: دانەوین.

ئەرە ناڤ ، ئەرە ناڤە: سواغدەر. قورِ پێوەدەرلە سەرەوە بۆ خوارەوە.

ئەرە ناڤای: سواغدان. قورِ پێوەدان.

ئەرە نریای: دانران.

ئەرە نە... : نەڤی چاوگانی ((ئەرە...)) دەکات.

ئەرە نیای: دانان.

ئەرە نیشتە ، ئەرە نیشتێ: دانیشتوو.

ئەرە نیشتەی: دانیشتن.

ئەرە نیشن ، ئەرە نیشنە: دانیشێنەر.

ئەرە نیشنای: دانیشاندن.

ئەرە نیشنایەنە: لە دانیشاندندا.

ئەرە نیەر ، **ئەرە نیەرە**: دانەر.

ئەرە ۆار : خوارەوە. بۆ خوارەوە.

ئەرە ۆارای: دابارین.

ئەرە ۆارژەی: داخوراندن. داڕزاندن.

ئەرە ۆارن ، **ئەرە ۆارنە**: دابارێن.

ئەرە ۆارنای: داباراندن.

ئەرە ۆاریای: دابارین.

ئەرە ۆاڵن ، **ئەرە ۆاڵنە**: داچڵەکێنەر.

ئەرە ۆاڵنای: داچڵەکاندن.

ئەرە ۆاڵیا ، **ئەرە ۆاڵیێ**: داچڵەکاو.

ئەرە ۆاڵیای: داچڵەکان.

ئەرە ۆتەی : هەڵا ژیان بۆ خەوتن. ڕاکشان.

ئەرە ۆراز ، **ئەرە ۆرازە**: دادروو. دادوور.

ئەرە ۆرازتەی: دادوورین. دادروین.

ئەرە ۆرازیا ، **ئەرە ۆرازیێ**: دادووراو.

ئەرە ۆرازیای: دادووران.

ئەرە ۆراستەی: دادوورین.

ئەرە ۆریا ، **ئەرە ۆریێ**: داخوراو.

ئەرە وریای: داخوران.

ئەرە ۆڕا ، **ئەرە ۆڕێ**: داڕووخاو.

ئەرە ۆڕای: داڕووخان.

ئەرە وڕن ، **ئەرە وڕنە**: داڕووخێنەر.

ئەرە وڕنای: داڕووخاندن.

ئەرە وز ، **ئەرە وزە**: داخەر. ڕاخەر.

ئەرە ۆزتەی: داخستن.

ئەرە وزیا ، **ئەرە وزیێ**: داخراو. ڕاخراو.

ئەرە وزیای: داخران. ڕاخران.

ئەرە ۆستەی: داخستن.

ئەرە ۆسن ، **ئەرە ۆسنە**: پاڵ خەری خەوێنەر.

ئەرە ۆسنای: پاڵ خستن و خەواندن.

ئەرە ۆسیا ، **ئەرە ۆسیێ**: پاڵ خراوی خەوێنراو.

ئەرە ۆسیای: پاڵ خران و خەوێنران.

ئەرە وەر ، **ئەرە وەرە**: داخورێنەر.

ئەرە ۆەزتە ، **ئەرە ۆەزتێ**: دابەزیو.

ئەرە ۆەزتەی : دابەزین.

ئەرە ۆەزتەیەنە : لە دابەزیندا.

ئەرە وەزن ، **ئەرەوەزنە**: دابەزێن.

ئەرە وەزنای: دابەزاندن.

ئەرە ۆەزیا ، **ئەرە ۆەزیێ**: ئەوەی دابەزێنراوە.

ئەرە ۆەزیای: دابەزان. هێنرانە خوارەوە.

ئەرە ۆەستەی : دابەزین.

ئەرە هاڕ ، **ئەرە هاڕە**: داهاڕ. کەسێ یا شتێ کە شتێکی تر بهاڕێت بە سەر یەکدا.

ئەرە هاڕای: داهاڕین.

ئەرە هاڕیا ، **ئەرە هاڕیێ** : داهاڕراو.

ئەرە هاڕیای: داهاڕران.

ئەرە هەڵەون ، **ئەرە هەڵەونە**: داپلۆخێن.

ئەرە هەڵەونای: داپلۆخاندن.

ئەرە هەڵەویا ، **ئەرە هەڵەویێ**: داپلۆخاو.

ئەرە هەڵەویای: داپلۆخان.
ئەرە وەر ، ئەرە وەرە: داخورێن. داڕزێن.
ئەرێ: ئەرێ. جا با وانەبێت.
ئەرێچ: ئەرێش. فچ. نەیخۆی.
ئەرێ ڕێحان : ناوی گۆرانی یەکی هورامی یە.
ئەرێ و نەرێ: ئەرێ و نەرێ.
ئەزبێ: گیای ئەزبێ.
ئەزبیلێ: ئەزبۆلە.
ئەزەڵ: ئەزەل. هەربوو.
ئەزەڵە. لە ئەزەلدا.
ئەزەڵی: ئەزەلی. بێ پشینە.
ئەزیەت: ئەزیەت. عەزیەت. زەحمەت.
ئەزیەتدای: ئەزیەتدان.
ئەزیەت دریا ، ئەزیەت دریێ: ئەزیەت دراو.
ئەزیەت دریای: ئەزیەت دران.
ئەزیەت دەر ، ئەزیەت دەرە: ئەزیەتدەر.
ئەزیەت کێش ، ئەزیەت کێشە: ئەزیەت کێش.
ئەزیەت کێشای: ئەزیەت کێشان. زەحمەت کێشان.
ئەزیەت کێشتەی: زەحمەت کێشان.
ئەزیەتی ، ئەزیەتی یە: زەحمەت کێش.
ئەژداد: باپیران.
ئەژدادۆ: لە باپیرانەوە.
ئەژدادەنە: لە باپیراندا.
ئەژدیها: ئەژدیها. ماری زۆر گەورە.

ئەژدیهای حۆت سەر: ئەژدیهای حەت سەر.
ئەژمار ، ئەژمارە: ئەو کەسەی کە دەژمێرێت.
ئەژمارای: ژماردن.
ئەژمارە: ژمارە.
ئەژمارە کریا ، ئەژمارە کریێ: ژمارە کراو.
ئەژمارە کریای: ژمارە کران.
ئەژمارە کەر ، ئەژمارە کەرە: ژمارە کەر. ژمێریار.
ئەژمارە کەرژەی: ژمارە کردن. ژماردن.
ئەژماریا ، ئەژماریێ: ژمێردراو.
ئەژماریای: ژمێردران.
ئەژنەوا ، ئەژنەوێ: بیسەر.
ئەژنەوای: بیستن.
ئەژنیەی: بیستن.
ئەژنیەیۆ: بیستنەوە.
ئەژنیەیەنە: لە بیستندا.
ئەساس : ئەساس. بنەڕەت. بناغە.
ئەساسۆ: لە بنەڕەتەوە.
ئەساسەنە: لە بنەڕەتدا.
ئەساسی ، ئەساسی یە: بنەڕەتی.
ئەسان ، ئەسانە: بسێن. کڕیار.
ئەسانای: سەندن. کڕین.
ئەسانایۆ: سەندنەوە. کڕینەوە.
ئەسای: سەندن. کڕین.
ئەسایۆ: سەندنەوە. کڕینەوە.
ئەسپ: ئەسپ.

ئەسپاب: ئەسپاب. کەل و پەل. شت و مەك.
ئەسپارای: سپاردن.
ئەسپارایرە: ڕاسپاردن.
ئەسپاردە : ئەسپاردە. ئەمانەت.
ئەسپاریا ، **ئەسپاریێ**: سپێردراو.
ئەسپاریای: سپێردران.
ئەسپانە : ئەسپانە. جۆرە چۆلەکەکە.
ئەسپایی: ئەسپایی. هێواش.
ئەسپرتۆ: ماددەیەکی شلی پاك کەرەوەیە زوو گڕ دەگرێ.
ئەسپرنگ: سپرنگ. سپرینگ.
ئەسپ سوار ، **ئەسپ سوارە**: ئەسپ سوار.
ئەسپ سواریی: ئەسپ سواریی.
ئەسپۆ: بە ئەسپەوە.
ئەسپووڵ: سپڵ.
ئەسپووڵ کۆتەی: سپڵ کەوتن. جۆرە ژانێکی سکە.
ئەسپە ئاسنینە : ئەسپە ئاسنینە. پاسکیل.
ئەسپەردە ، **ئەسپەردێ**: ئەسپەردە. سپاردە.
ئەسپەردە کریا ، **ئەسپەردە کریێ**: ئەسپەردە کراو.
ئەسپەردە کریای: ئەسپەردە کران.
ئەسپەردەکەر ، **ئەسپەردەکەرە** : ئەسپەردەکەر.
ئەسپەردەکەردەی: ئەسپەردەکردن. مردوو ناشتن.
ئەسپەرە: ئەسپەرە.
ئەسپەرێز : ناوی گوندێکی هۆرامانی ئێرانە.
ئەسپەرێزی ، **ئەسپەرێزی یە** : خەڵکی ئەسپەرێز.
ئەسپەنە : لە ئەسپدا.
ئەسپەنیك: ئەسپەنیك.
ئەستا غفورەڵڵا: استغفر الله. داوای لێ بووردن لە خودا دەکەم.
ئەسپەناخ: ئەسپەناخ. سپێناخ.
ئەسرین: فرمێسك.
ئەسرینی: فرمێسکاوی.
ئەسفەنج : ئەسفەنج.
ئەسفە نجین ، **ئەسفە نجینە** : ئەسفەنجی.
ئەسکەمل: ئەسکەمل. یاریەکی قومارە. کورسی.
ئەسکەناز: ئەسکەناس. پارەیەکی ئێرانی یە.
ئەسکە نجەبین: ئەسکەنجەبین. شەربەتی سرکە و هەنگوین.
ئەسکەندەرە: مێرووییەکە وەك سن، ڕەنگی خاکی یە و لە ناو خۆڵی وردا چاڵێکی خڕی جوانی بچووك دروست دەکا و دەچێتە ژێری.
ئەسکەنە : ئەسکەنە.
ئەسڵ ، **ئەسڵە** : ئەسڵ. ڕەسەن.
ئەسڵ زادە ، **ئەسڵ زادێ**: ئەسڵ زادە.
ئەسڵەحە : ئەسڵەحە. چەکی جۆر بە جۆر.

ئەسڵەن: ئەسڵەن. بە هیچ جۆرێك.

ئەسڵی ، ئەسڵی یە: ڕەسەن و ڕاستەقینە.

ئەسمەر ، ئەسمەرە: ئەسمەر. گەنم ڕەنگ.

ئەسمەری ، ئەسمەری یە: گەنم ڕەنگی.

ئەسنیا ، ؛ ئەسنیێ: کرِاو. سەندراو.

ئەسنیای: کرِان. سەندران.

ئەسەرە: شوێنەوار.

ئەسەری: شتی کۆنی دۆزراوە.

ئەسیر ، ئەسیرە: ئەسیر. دیل.

ئەسیر بی یەی: دیل بوون. ئەسیر بوون.

ئەسیر کریا ، ئەسیر کریێ: دیل کراو.

ئەسیر کریای: دیل کران.

ئەسیر کەر ، ئەسیر کەرە: دیل کەر.

ئەسیر کەرڎەی: دیل کردن. بەدیل گرتن.

ئەشخاڵ: ئەشخاڵ. وردەی ناو ماڵ.

ئەشرەفی : ئەشرەفی. لیرەی بچووك.

ئەشق: ئەین.

ئەشقاڕ: قاش.

ئەشقاڕ ئەشقاڕ : قاش قاش.

ئەشقاڕ ئەشقاڕ بی یەی: قاش قاش بوون.

ئەشقاڕ ئەشقاڕ کەرڎەی: قاش قاش کردن.

ئەشقارتە: شقارتە. شخارتە.

ئەشقەمە: ورگی ئاژەڵ.

ئەشك: ئەشك. فرمێسك.

ئەشکارتە : شکارتە.

ئەشکاڵ: ئەشکاڵ. هەمە چەشن.

ئەشکاوای: ورد کردن. ئەنجنین.

ئەشکیتە : میلی تەڵەی چۆلەکە گرتن.

ئەشکێڵ : ئەشکێڵ. چوارپەل بەست و بەزەویدا دانی وڵاغ. چوار مێخە.

ئەشکێڵ نیای: چوار مێخەکێشان.

ئەشکین ، ئەشکینە : فرمێسکاوی.

ئەغزە: ئەغزە. قنگە جگەرە.

ئەغیار : بێگانە.

ئەفسانە : ئەفسانە.

ئەفسانەنە : لە ئەفسانەدا.

ئەفسانەیی ، ئەفسانەییە : ئەفسانەیی.

ئەفسوون: ئەفسوون. سیحر. جادوو.

ئەفسووناوی ، ئەفسووناوی یە : ئەفسووناوی.

ئەفسوونگەر ، ئەفسوونگەرە: ئەفسوونگەر.

ئەفسوونگەریی: ئەفسوونگەریی.

ئەفسەر ، ئەفسەرە: ئەفسەر.

ئەفەنڎی ، ئەفەنڎی یە : ئەفەندی.

ئەقڵ: عەقڵ. ژیریی.

ئەقڵ تێك دای: عەقڵ تێك دان.

ئەقڵ تێك شی یەی: ئەقڵ تێکچوون.

ئەقڵ جە دەسدای: عەقڵ لە دەست دان.

ئەقڵ گێرتەی: عەقڵ پەیدا کردن.

ئەك: دەك. خەریك بوو.

ئەکس ، ئەکسە : دژ. نەیار. وێنە.

ئەکسایەتی: دژایەتی. نەیاری.

ئەکسۆ کۆتەی: کەوتنە دژایەتی یەوە.

ئەکسۆ وَزتەی: خستنە دژایەتی یەوە.

ئەکسییێنە: لە دژایەتی کردنا.
ئەککێش: دەك. خەریك بوو. ئەککوو.
ئەگرێنجە: ئەگرینجە.
ئەگەر: ئەگەر.
ئەگەرچی: ئەگەرچی.
ئەگەرنا: ئەگەرنا.
ئەگەرەکو: ئەگەرکو.
ئەگەرەکی: ئەگەرکو.
ئەلا حەژە ، ئەلا حەژێ: تایبەت.
ئەلاکەت: ئیلاکەت. هەڵاکەت.
ئەلاکەتەنە: لە ئیلاکەتا. لە هەڵاکەتا.
ئەلامەت: ئاڵامەت. هەڵامەت.
ئەلحەژ: ئەلحەد.گۆڕ.
ئەلحەمد و لیللا: سوپاس بۆ خوا.
ئەلعان: ئێستا.
ئەلعانۆ: لە ئێستاوە.
ئەلعانەتی: هەر ئێستا.
ئەلف: ئەلف.
ئەلف و بێ: ئەلف و بێ.
ئەلقـە بـەگۆش ، ئەلقـە بەگۆشـە: ئەلقـە لەگوێ.
ئەلقە بەگۆشیی: ئەلقە بەگوێیی.
ئەڵقە پیاز: ئەڵقەی پیاز.
ئەڵقە دای: ئەڵقە دان.
ئەڵقە ڕێز: ئەڵقە ڕێز.
ئەڵقێ: ئەڵقە.
ئـــەلکین و مـــەلکین: نـــاوی ئـــەو دوو فریـــشتەیەیە کـە دێنــە نـاو گـۆڕی مردوو پرسیاری لێ دەکەن.
ئەڵمات: هەڵمات.
ئەڵماتانی: هەڵماتێن.
ئەڵماس: ئەڵماس.
ئەڵمان: وەڵاتی ئەڵمان.
ئەڵمانۆ: لە ئەڵمانەوە.
ئەڵمانەنە: لە ئەڵماندا.
ئەڵمانی ، ئەڵمانی یە: ئەڵمانی.
ئەلمۆدێ: ئەلمۆدە. ژنی ژیان هاوچەرخی.
ئەلمۆدەیی: ئەلمۆدەیی.
ئەڵوات ، ئەڵواتە : سەرسەری. سەللاتی.
ئەڵواتی : سەرسەریگەری. سەللاتێتی.
ئەلوەدا ، ئەلوەدێ: سەرگەردان.
ئەلوەدابی یەی: سەرگەردان بوون.
ئەلوەداکەرژەی: سەرگەردان کردن.
ئەلوەدایی: سەرگەردانی.
ئەلە: کێر-بەڵام بە کنایە-.
ئەلەم: دەرد.
ئەلەم و قەلەم: پڕ و پیتاك. ئەشخاڵ.
ئەلیرەم : ئەلیرەم. هەشت یەکی حۆقە.
ئەلەی یەك چەم: مەبەست کێرە.
ئەمار: ئەمار. عەنبار.
ئەمارە پوو ، ئەمارە پووە: عەنبارە پوو.
ئەمارەت: میرنشین.
ئەمارەنە: لە عەمباردا.

ئەمان : ئەمان. بەڵام.

ئەمانەت ، ئەمانەتە : ئەمانەت. سپاردە.

ئەمانەتداری: پاراستنی ئەمانەت.

ئەمانەتی: ئەمانەتی.

ئەمرکەر ، ئەمرکەرە: ئەمرکەر. فەرماندە.

ئەمر کەرڎەی: ئەمرکردن. فەرماندان.

ئەمرۆ خوای کەرڎەی: مردن.

ئەمرە: ئەمر. فەرمان.

ئەمرەو خوا کەرڎەی: مردن.

ئەمما: ئەمما. بەڵام.

ئەمن ، ئەمنە : مـن. مرۆڤێـك كـە ئاسايش بێت.

ئەمنە گیان: ناوی گۆرانی یەکی هۆرامی یە.

ئەموسە : ئەنگوست.

ئەموسە چەم: ئەموستە چاو.

ئەموسەوێلە : ئەموستیلە.

ئەمەریکا : ئەمریکا.

ئەمەریکانە : لە ئەمریکادا.

ئەمەریکاوە: لە ئەمریکاوە.

ئەمەریکایی ، ئەمەریکایی: ئەمریکی.

ئەمیر ، ئەمیرە : ئەمیر. فەرمان ڕەوا.

ئەمیری: فەرمانڕەوایی.

ئەمین ، ئەمینە : ئەمین. هێمن. دەست پاك.

ئەمینی : ئەمینی. هێنمی. دەست پاکی.

ئەنار: هەنار.

ئە نجام : ئەنجام. ئاکام.

ئە نجامدای: ئەنجامدان.

ئە نجام دای دەسۆ: ئەنجام بەدەستەوە دان.

ئە نجام دریا ، ئە نجام دریێ: ئەنجام دراو.

ئە نجام دریای: ئەنجام دران.

ئە نجامدەر ، ئە نجامدەرە: ئەنجامدەر.

ئە نجامە : ئەنجامە. لاولاوەی دەرگا و پەنجەرە.

ئە نجامەنە : لە ئەنجامدا.

ئە نجڕ ئە نجڕ ، ئە نجڕ ئە نجڕە: ئەنجڕ ئەنجڕ.

ئە نجڕ ئە نجڕبی یەی: ئەنجڕ ئەنجڕبوون.

ئە نجڕ ئە نجڕ کەرڎەی: ئەنجڕ ئەنجڕ کردن.

ئە نجڕ ئە نجڕی: ئەنجڕ ئەنجڕی.

ئە نجن ، ئە نجنە : وردکەر. ئەو کەسەی کە شتێك ئەنجن ئەنجن دەکات.

ئە نجن ئە نجن ، ئە نجن ئە نجنە : وورد وورد.

ئە نجن ئە نجن بی یەی: وورد ووردبوون.

ئە نجن ئە نجن کەرڎەی: وورد ووردکردن.

ئە نجنای: ئەنجنین. وورد ووردکردن.

ئە نجنیا ، ئە نجنیێ: جنـراو. ئـەنجنراو. وورد ووردکراو.

ئە نجنیای: جنـران. ئـەنجنران. وورد وورد کران.

ئە نجنیەی: ئەنجنین. ووردکردن.

ئە نجنیەیۆ: جنینەوە. وورد وورد کردنەوە.

ئە نجنیەیەنە : لە ئەنجنیندا.

ئە نجومەن : ئەنجومەن.

ئه نجومه‌نه‌نه : له ئه‌نجومه‌ندا.

ئه نجه‌ڵ: ئه‌جه‌ل. کاتی سه‌ره‌مه‌رگ. سه‌ره‌ی مردن.

ئه نجه‌ڵ ئامای: ئه‌جه‌ل هاتن.

ئه‌نڎازه: ئه‌ندازه. بڕ.

ئه‌نڎازه‌گێرته‌ی: ئه‌ندازه‌گرتن.

ئه‌نڎازه گێر ، ئه‌نڎازه گێره: ئه‌ندازه‌گر.

ئه‌نـــڎازه گێریـــا ، ئه‌نـــڎازه گێریـــێ: ئه‌ندازه‌گیراو.

ئه‌نڎازه گێریای: ئه‌ندازه‌گیران.

ئه‌نڎازه گێری: ئه‌ندازیاری. هه‌نده‌سه.

ئه‌نڎازیار ، ئه‌نڎازیاره: ئه‌ندازیار.

ئه‌نڎازیاری: ئه‌ندازیاری.

ئه‌نڎام : ئه‌ندام. پارچه‌یه‌کی له‌ش.

ئه‌نڎێشه : ئه‌ندێشه. ئه‌ندێش.

ئه‌نقه‌ست: ئانقه‌ست. تایبه‌تی.

ئه‌نگۆره: ناوی قوماشێکی ژنانه‌یه.

ئه‌نگووری: ترێ.

ئه‌نوا: ئه‌نوا. په‌نا. جێی حه‌وانه‌وه‌ی شه‌و.

ئه‌نواع: هه‌موو جۆرێك.

ئه‌نـه : ((تـێ)) پێشگرێکه ده‌ورێکی گرنگی هه‌یه له ڕۆنانی چاوگ و ناوی بکه‌ر و ناوی کراوی داڕێژراودا.

ئه‌نه‌ئاخن ، ئه‌نه ئاخنه : تێ ئاخن.

ئه‌نه‌ئاخنای: تێ ئاخنین.

ئه‌نه‌ئاخناینه : تێ ئاخنین.

ئه‌نه‌ئاخنیا ، ئه‌نه‌ئاخنیێ: تێ ئاخنراو.

ئه‌نه‌ئاخنیای: تێ ئاخنران.

ئه‌نه‌ئاخنیه‌ی: تێ ئاخنین.

ئه‌نه‌ئاخنیایۆ: تێ ئاخنینه‌وه.

ئه‌نه‌ئارڎه‌ی: داهێنان. هێنانه ناو.

ئه‌نه‌ئارڎه‌یناوۆ: داهێنانه‌وه. هێنانه‌وه ناو.

ئه‌نه‌ئارته‌ی: تێ ژه‌ندن. تێ چه‌قاندن.

ئه‌نه‌ئارتـــه‌یناوۆ: تـــێ ژه‌ندنـــه‌وه. تـــێ چه‌قاندنه‌وه.

ئه‌نه‌ئاسته‌ی: تێ ژه‌ندن. تێ چه‌قاندن.

ئه‌نه‌ئاســـته‌یناوه: تـــێ ژه‌ندنـــه‌وه. تـــێ چه‌قاندنه‌وه.

ئه‌نه‌ئاما ، ئه‌نه‌ئامێ: داهێنراو. داهاتگ.

ئه‌نه‌ئامای: داهاتن. هاتنه ناو.

ئه‌نه‌ئامایناوۆ: داهاتنه‌وه. هاتنه ناوه‌وه.

ئه‌نه‌ئاوۆر ، ئه‌نه‌ئاوۆره: داهێنه‌ر. تێ هێنه‌ر.

ئه‌نه‌ئاوۆرڎه‌ی: داهێنان. داهێنانه‌وه.

ئه‌نه‌ئاوۆرڎه‌یناوۆ: داهێنانه‌وه. هێنانه‌وه ناو.

ئه‌نه‌بڕ ، ئه‌نه‌بڕه: تێ بڕ.

ئه‌نه‌بڕیا ، ئه‌نه‌بڕیێ: تێبڕاو.

ئه‌نه بڕیای: تێبڕان.

ئه‌نه‌بڕیه‌ی: تێبڕین.

ئه‌نه‌بڕیه‌یناوۆ: تێ بڕینه‌وه.

ئه‌نه‌بڕیه‌ینه : تێبڕین.

ئه‌نه‌به‌ڕ ، ئه‌نه‌به‌ر: تێبه‌ر.

ئه‌نه‌به‌رڎه‌ی: تێبردن.

ئه‌نه‌به‌رڎه‌یناوۆ : تێبردنه‌وه.

ئه‌نه‌به‌زته‌ی: تێپێچان. وازلێ نه‌هێنان.

ئەنەبەزتەیناوْە: تێپێچانەوە.

ئەنەبەستەی: تێپێچان. لەکۆڵ نەبوونەوە.

ئەنەبەستەیناوْە: تێپێچانەوە.

ئەنە پەنگن ، ئەنە پەنگنە: تێگیرکەر.

ئەنە پەنگنای: تێگیرکردن.

ئەنە پەنگنایۆ: پەنگ پێخواردنەوە.

ئەنە پەنگیا ، ئەنە پەنگیێ: تێگیراو.

ئەنە پەنگیای: تێگیران.

ئەنە پەنگیایناوْە: تێگیرانەوە.

ئەنە پێتەی: تێپێچان.

ئەنە پێتەیناوْە: تێپێچانەوە.

ئەنە پێــچیا ، ئەنە پیــچیێ: تێپێــچاو. تێپێچراو.

ئەنە پیچیای: تێپێچران.

ئەنە پێچیایناوْە: تێپێچرانەوە.

ئەنەترخن ، ئەنەترخنە: پڕکەر بە زۆر.

ئەنەترخنای: پڕکردنی بە زۆر.

ئەنەترخنایناوْە: پڕکردنەوەی بە زۆر.

ئەنەترخیا ، ئەنەترخیێ: پڕکراوی بە زۆر.

ئەنەترخیای: پڕکرانی بە زۆر.

ئەنەترخیایناوْە: پڕکرانەوەی بە زۆر.

ئەنەترنجن ، ئەنەترنجنە: تێ ترنجن.

ئەنەترنجنای: تێ ترنجاندن.

ئەنەترنجنایناوْە: تێ ترنجاندنەوە.

ئەنەترنجیا ، ئەنەترنجیێ: تێ ترنجاو.

ئەنەترنجیای: تێ ترنجان.

ئەنەترنجنایناوە: تێ ترنجاندنەوە.

ئەنەترنجناینە: تێ ترنجاندن.

ئەنەترنجنایەنە: تێ ترنجاندن.

ئەنەترنجن ، ئەنەترنجنە: تێترنجن.

ئەنەترنجنای: تێ ترنجاندن.

ئەنەترنجنایناوْە: تێ ترنجاندنەوە.

ئەنەترنجنایەنە: تێ ترنجاندن.

ئەنەترنجیا ، ئەنەترنجیێ: تێ ترنجاو.

ئەنەترنجیای: تێ ترنجان.

ئەنەترنجیایناوە: تێ ترنجانەوە.

ئەنەترنجیایەنە: تێ ترنجان.

ئەنەتڕ ، ئەنەتڕە: تێ تڕ.

ئەنەتڕای: تێتڕین.تێ تڕان.

ئەنەتڕن ، ئەنەتڕنە: تێتڕێن.

ئەنەتڕنای: تێتڕاندن.

ئەنەتس ، ئەنەتسە: تێتس.

ئەنەتسای: تێتسین.

ئەنەتسن ، ئەنەتسنە: تێتسێن.

ئەنەتسنای: تێتساندن.

ئەنەتفا ، ئەنەتفێ: تێتفیو. تێتفاو.

ئەنەتفای: تێتفین.

ئەنەتفن ، ئەنەتفنە: تێتفێن.

ئەنەتفنای: تێتفاندن.

ئەنەتکا ، ئەنەتکێ: تێتکاو.

ئەنەتکای: تێتکان.تێتکین.

ئەنەتکن ، ئەنەتکنە: تێتکێن.

ئەنەتکنای: تێتکاندن.

ئەنەتەپا ، ئەنەتەپێ: تێتەپیو.

ئەنەتەپای: تێتەپین. تێ تەپان.

ئەنەتەپن ، ئەنەتەپنە: تێتەپێن.

ئەنەتەپنای: تێتەپاندن.

ئەنەتەکن ، ئەنەتەکنە: تێتەکێن.

ئەنەتەکنای: تێتەکاندن.

ئەنەتەکیا ، ئەنەتەکییێ: تێتەکاو.تێ تەکیو.

ئەنەتەکیای: تێتەکان. تێتەکیان.

ئەنەچەقا ، ئەنەچەقێ: تێچەقیو.

ئەنەچەقای: تێچەقان.

ئەنەچەقن ، ئەنەچەقنە: تێچەقێن.

ئەنەچەقنای: تێچەقاندن.

ئەنەخز ، ئەنەخزە: تێخز.

ئەنەخزای: تێخزان. تێخزین.

ئەنەخزن ، ئەنەخزنە: تێ خزێن.

ئەنەخزنای: تێخزاندن.

ئەنەخزیا ، ئەنەخزیێ: تێخزاو.

ئەنەخزیای: تێخزان.

ئەنەدای: تێدان. خستنەسەر.

ئەنەدریا ، ئەنەدریێ: تێدراو.

ئەنەدریای: تێدران.

ئەنەدەر ، ئەنەدەرە: تێدەر.

ئەنەدیا ، ئەنەدیێ: سەیرکەر. تێڕووان.

ئەنەدیای: سەیرکردن. تێڕووانین.

ئەنەزای: تێزان.

ئەنەزیای: دەرکەوتن. هەڵاتن.

ئەنەسرەوۆن ، ئەنەسرەوۆنە: تێسرەوێن.

ئەنەسرەوۆنای: تێ سرەواندن.

ئەنەسرەوۆیا ، ئەنەسرەوۆیێ: تێسرەواو.

ئەنەسرەوۆیای: تێسرەوان.

ئەنەشان ، ئەنەشانە: تێوەشێن. پێوەکەر.

ئەنەشانای: تێوەشاندن. پێوەکردن.

ئەنەشانیا ، ئەنەشانییێ: تێوەشێنراو. پێوەکراو.

ئەنەشانیای: تێوەشان. پێوەکران.

ئەنەشای: تێوەشاندن. پێوەکردن.

ئەنەشتەی: تێشتن.

ئەنەشتەیۆ: تێشتنەوە.

ئەنە شۆریا ، ئەنە شۆرییێ: تێ شۆراو.

ئەنە شۆریای: تێ شۆران.

ئەنەشێل ، ئەنە شێلە: تێ شێل.

ئەنەشێلای: تێشێلان.

ئەنەفڕەدای: تێ فڕێدان.

ئەنەفڕەدریا ، ئەنەفڕەدرییێ: تێفڕێدراو.

ئەنەفڕەدریای: تێفڕێدران.

ئەنەفڕەدەر ، ئەنەفڕەدەرە: تێفڕێدەر.

ئەنەفکریا ، ئەنەفکرییێ: تێ فکریو. بیرلێ کرەرەوە.

ئەنەفکریای: تێفکران. بیرلێ کردنەوە.

ئەنەك: سەبەب. هۆ. مەبەست. بەهانوو.

ئەنەکریا ، ئەنەکرییێ: لەبەرکراو. تێ کراو.

ئەنەکریای: لەبەرکران. تێکران.

ئەنەكرياىناوە: لەبەركرانەوە. تێ كرانەوە.

ئەنەكۆ ، ئەنەكۆە: تێكوت.

ئەنەكۆاى: تێ كوتان.

ئەنەكۆتە ، ئەنەكۆتێ: تێكەوتوو.

ئەنەكۆتەی: تێکەوتن.

ئەنەكۆيا ، ئەنەكۆيێ: تێكوتراو.

ئەنەكۆياى: تێكوتران.

ئەنەكەر ، ئەنەكەرە: تێكەر.

ئەنەكەرژەی: تێ كردن.

ئەنەكێش ، ئەنەكێشە: تێ كێش.

ئەنەكێشاى: تێكێشان.

ئەنەكێشتەی: تێكێشان.

ئەنەكێشتەيناوە: تێكێشانەوە.

ئەنەكێشيا ، ئەنێكێشيێ: تێكێشراو.

ئەنەكێشياى: تێكێشران.

ئەنەگازن ، ئەنەگازنە: گازلێ گر.

ئەنەگازناى: گازلێ گرتن.

ئەنەگازيا ، ئەنەگازيێ: گازلێ گيراو.

ئەنەگازياى: گازلێ گيران.

ئەنەگرتەی: تێگرتن. لەبەركردن.

ئەنەگرتەيناوە: تێگرتنەوە. لەبەركردنەوە.

ئەنەگێر ، ئەنەگێرە: تێ گر. بەخۆوەپێچ. لەبەركەر.

ئەنەگێرتەی: تێگرتن. لەبەركردن.

ئەنەگێريا ، ئەنەگێريێ: بەخۆوەپێچراو. تێگيراو.

ئەنەگێرياى: تێگيران. بەخۆوەپێچان.

ئەنەگيسن ، ئەنەگيسنە: داگيرسێن.

ئەنەگيسناى: داگيرساندن.

ئەنەگيسيا ، ئەنەگيسيێ: داگيرساو.

ئەنەگيسياى: داگيرسان.

ئەنەلانەگێڵاى: ئەم ديو و ئەو ديو نەكردن.

ئەنەلۆاى: تێچوون.

ئەنەماڕ ، ئەنەماڕە: تێشكێن.

ئەنەماڕاى: تێشكاندن.

ئەنەماساى: تێئاوسان.

ئەنەمەڕيا ، ئەنەمەڕيێ: تێشكاو. تێداشكاو.

ئەنەمەڕياى: تێداشكان. تێشكان.

ئەنەمەنە ، ئەنەمەنێ: تياماو.

ئەنەمەنەی: تێدامان.

ئەنەناردەی: دانەهێنان. تێنەهێنان.

ئەنەناماى: دانەهاتن. تێنەهاتن.

ئەنەناوۆرژەی: تێنەهێنان. دانەهێنان.

ئەنەنريا ، ئەنەنريێ: تێنراو. تێخراو.

ئەنەنرياى: تێنران. تێخستن.

ئەنەنياى: تێنان. تێخستن.

ئەنەنيشتەی: تێنيشتن. سواربوون.

ئەنەنيشناى: تێنيشاندن. سواركردن.

ئەنەنيشيا ، ئەنەنيشيێ: تێنيشتوو. سواركراو.

ئەنەوارای: تێبارين.

ئەنەوچن ، ئەنەوچنە: نيشانەتێ گر.

ئەنەۆچناى: نیشانەتێگرتن.
ئەنەۆچیا ، ئەنەوچییێ: نیشانەتێگیراو.
ئەنەۆچیاى: نیشانەتێگیران.
ئەنەوڕا ، ئەنەوڕێ: تێ ڕووخاو.
ئەنەوڕاى: تێڕووخان.
ئەنەوڕن ، ئەنەوڕنە: تێڕووخێن.
ئەنەوڕناى: تێرووخاندن.
ئەنەۆز ، ئەنەۆزە: تێخەر.
ئەنەۆزتەى: تێخستن.
ئەنەۆزیا ، ئەنەۆزیێ: تێخراو.
ئەنەۆزیاى: تێخران.
ئەنەۆستەى: تێخستن.
ئەنەۆربی یەى: تێبەربوون.
ئەنەۆرداى: تێبەردان.
ئەنەۆردریا ، ئەنەۆردریێ: تێبەردراو.
ئەنەۆردریاى: تێبەردران.
ئەنەۆەز ، ئەنەۆەزە: دابەزیوە ناو.
ئەنەۆەزتەى: دابەزینە ناو.
ئەنەۆەستەى: دابەزینە ناو.
ئەنەهاڕاى: تێهاڕین.
ئەنەهاڕیاى: تێهاڕدران.
ئەنەهۆرکەرڎەى: هەڵگردنە ناو.
ئەنەیاۆا ، ئەنەیاۆێ: تێگەیشتوو.
ئەنەیاۆاى: تێگەیشتن.
ئەنەیاۆن ، ئەنەیاۆنە: تێگەیەنەر.
ئەنەیاۆناى: تێگەیاندن.
ئەو ، ئەوە: ئەو. جێناوى جیا.

ئەۆاخۆا: دووبارە.
ئەۆاخۆابی یەیۆ: دووبارە بوونەوە.
ئەۆاخۆا کەرڎەیۆ: دووبارەکردنەوە.
ئەۆارن: رنینەوەى دووبارە.
ئەۆازەن: لێدانەوە. دەرهاتنەوە. دەردانەوە.
ئەۆاکوژ ، ئەۆاکوژە: کوشتنەوەى دووبارە.
ئەۆاگێل: گەڕانەوەى سەرلەنوێ.
ئەۆامەنە ، ئەۆامەنێ: باقىماندە.
ئەۆامەنەى: باقى ماندەیى.
ئەۆاوجەم: بەکۆمەڵ. هەمووپێکەوە.
ئەۆاوجەمی: بەکۆمەڵى. هەمووپێکەوە.
ئەورا ، ئەورێ: برسى.
ئەورا بی یەى: برسى بوون.
ئەورا کەرڎەى: برسى کردن.
ئەوراى: برسێتى.
ئەوق کەرڎەى: قەتیس کردن.
ئەوۆ ، ئەوۆیوە: بەئەوەوە. بەوەوە.
ئەۆە: ئەو. راناوى جیاى کەسى سێ یەمى تاك بۆ جنسى مێ.
پێشگرێکە دووبارە بوونەوە و دووبارە کردنەوە دەگەیەنێ. بەرامبەر پاشگرى(- ەوە).
ئەۆەئاخەناى: ئاخنینەوە ناو.
ئەۆەئاخەنیاى: ئاخنرانەوە.
ئەۆەئارڎەى: هێنانەوە.
ئەۆەئازتەى: هێشتنەوە.
ئەۆەئاستەى: هێشتنەوە.

ئەوەئاشت بی یەی: ئاشت بوونەوە.

ئەوە ئاشت کەرڎەی: ئاشت کردنەوە.

ئەوەئامای: هاتنەوە.

ئەوەئاوَر ، ئەوەئاوَرە: هێنەرەوە.

ئەوەئاوَرڎەی: هێنانەوە.

ئەوەئەسان ، ئەوەئەسانە: لێ سێنەرەوە.

ئەوەئەسانای: لێ سەندنەوە.

ئەوەئەسای: سەندنەوە. کرینەوە.

ئەوەئێز ، ئەوەئێزە: دۆزەرەوە.

ئەوەئێزتەی: دۆزینەوە.

ئەوەئێزیا ، ئەوەئێزیێ: دۆزراوە.

ئەوەئێزیای: دۆزرانەوە.

ئەوەئێستەی: دۆزینەوە.

ئەوەباڕن ، ئەوەباڕنە: باڕێنەرەوە.

ئەوەباڕنای: باڕاندنەوە.

ئەوەباڕیا ، ئەوەباڕیێ: باڕاوە.

ئەوەباڕیای: باڕانەوە.

ئەوەباعن ، ئەوەباعنە: باعێنەرەوە.

ئەوەباعنای: باعاندنەوە.

ئەوەباعیا ، ئەوەباعیێ: باعاوە.

ئەوەباعیای: باعانەوە. باعیانەوە.

ئەوەبرووسکن ، ئەوەبرووسکنە: برووسکێنەرەوە.

ئەوەبرووسکنای: برووسکاندنەوە.

ئەوەبرووسکیا ، ئەنەبرووسکیێ: بروسکانەوە.

ئەوەبرووسکیای: بروسکانەوە.

ئەوەبرێژتەی: برژاندنەوە.

ئەوەبرێژن ، ئەوەبرێژنە: برژێنەرەوە.

ئەوەبرێژنای: برژاندنەوە.

ئەوەبرێژیا ، ئەوەبرێژیێ: برژاوە.

ئەوەبرێژیای: برژانەوە.

ئەوەبرێقن ، ئەوەبرێقنە: بریقێنەرەوە.

ئەوەبرێقنای: بریقاندنەوە.

ئەوەبرێقیا ، ئەوەبرێقیێ: بریقاوە.

ئەوەبرێقیای: بریقاوە.

ئەوەبریا ، ئەوەبریێ: براوە.

ئەوەبریای: برانەوە.

ئەوەبڕ ، ئەوەبڕە: بڕەرەوە.

ئەوەبڕیا ، ئەوەبڕیێ: بڕاوە.

ئەوەبڕیای: بڕانەوە. کۆتایی پێ هێنان.

ئەوەبڕیەی: بڕانەوە. کۆتایی پێ هێنان.

ئەوەبۆڕدای: بۆڕدانەوە. بەزاندنەوە.

ئەوەبۆڕدریا ، ئەوەبڕدریێ: دیسان بۆڕدراو.

ئەوەبۆڕدریای: بۆڕدرانەوە. بەزینەوە.

ئەوەبۆڕدەر ، ئەوەبۆڕدەرە: ئەو گیاندارەی کە جارێکی تر بۆڕی یەکێکی تر دەدات.

ئەوەبۆڕن ، ئەوەبۆڕنە: بۆڕێنەرەوە.

ئەوەبۆڕنای: بۆڕاندنەوە.

ئەوەبۆڕیا ، ئەوەبۆڕیێ: بۆڕاوە.

ئەوەبۆڕیای: بۆڕانەوە.

ئەوەبۆغزنای: رق لێ هەلگرتنەوە.

ئەوەبۆڵنای:. هێنانەوە بۆڵە بۆڵ.

ئەوەبۆڵیای: هێنانەوە بۆڵە بۆڵ. بۆڵە بۆڵ کردنەوە.
ئەوە بەرژەی: بردنەوە.
ئەوەبەزتەی: بەستنەوە.
ئەوەبەستەی: بەستنەوە.
ئەوەبەس ، **ئەوەبەسە:** بەستەرەوە.
ئەوەبەسیا ، **ئەوەبەسیێ:** بەستراوە.
ئەوەبەسیای: بەسترانەوە.
ئەوەبێرن ، **ئەوەبێرنە:** دوورخەرەوە. مەیل کۆن کەر. سڵەمێنەرەوە.
ئەوەبێرنای: دوورخستنەوە. سڵەماندنەوە.
ئەوەبێریا ، **ئەوەبێریێ:** دوورخراوە. مەیل کۆن کردوو. سڵەماوە.
ئەوەبێریای: دوورکەوتنەوە. سڵەماندنەوە.
ئەوەبین ، **ئەوەبینە:** بەستەرەوە.
ئەوەبینای: بەستنەوە.
ئەوەبینیا ، **ئەوەبینیێ:** بەستراوە.
ئەوەبینیای: بەسترانەوە.
ئەوەپاتەی: بڕینەوەی ئاژەڵ.
ئەوەپاچ ، **ئەوەپاچە:** بڕەرەوەی ئاژەڵ.
ئەوەپاچیا ، **ئەوەپاچیێ:** ئاژەڵی بڕاوە.
ئەوەپاچیای: بڕانەوەی بەرگی لەشی ئاژەڵ.
ئەوەپڕا ، **ئەوەپڕە:** ئەنجامدەری پەڕینەوە.
ئەوەپڕای: پەڕینەوە.
ئەوەپڕن ، **ئەوەپڕنە:** پەڕێنەرەوە.
ئەوەپڕنای: پەڕاندنەوە.
ئەوەپژگن ، **ئەوەپژگنە:** پژێنەرەوە.
ئەوەپژگنای: پژاندنەوە.
ئەوەپژگیا ، **ئەوەپژگیێ:** سەرلەنوێ پژاو.
ئەوەپژگیای: پژانەوە.
ئەوەپژمای: پژمینی دووبارە.
ئەوەپووچن ، **ئەوەپووچنە:** پووکێنەرەوە.
ئەوەپووچنای: پووکاندنەوە.
ئەوەپووچیا ، **ئەوەپووچیێ:** پووکاوە.
ئەوەپووچیای: پووکانەوە.
ئەوەپووڵیا ، **ئەوەپووڵیێ:** ئەو کەسەی دەلالێتەوە.
ئەوەپووڵیای: لالانەوە. پاڕانەوەی بە جۆش.
ئەوەپەرس ، **ئەوەپەرسە:** لێ پرس. بەرپرسیار.
ئەوەپەرسای: پرسینەوە. لێ پرسینەوە.
ئەوەپەرمای: پەرمینەوە. پەرموونەوە.
ئەوەپێتەی: پیچانەوە.
ئەوەپێچ ، **ئەوەپێچە:** پێچەرەوە.
ئەوەپێچیا ، **ئەوەپێچیێ:** پێچراوە.
ئەوەپێچیای: پێچرانەوە.
ئەوەپێشنای: پیشاندنەوە.
ئەوەپیشنای: پیشە پیش کردنەوە.
ئەوەپێکای: پێکانەوە. پەیزەنی.
ئەوەپێکن ، **ئەوەپێکنە:** هۆنەرەوە. پێکەرەوە.
ئەوەپێکنای: هۆنینەوە.

ئەوەپێکیا ، ئەوەپێکیێ: هۆنراوە. پێکراوی دووبارە.

ئەوەپێکیای: هۆنرانەوە.پێکرانەوە.

ئەوەپیمای: پێوانەکردنەوە.

ئەوەپیمیا ، ئەوەپیمیێ: پێوانەکراوی دووبارە.

ئەوەپیمیای: پیچوانەکرانەوە.

ئەوەتارنیای: ڕاونانەوە.

ئەوەتاسنای: تاساندنەوە.

ئەوەتاسیای: تاسانەوە. تاسانی دووبارە.

ئەوەتاوْن ، ئەوەتاوْنە: توێنەرەوە.

ئەوەتاوْنای: تواندنەوە.

ئەوەتاوْیا ، ئەوەتاوْیێ: تواوە.

ئەوەتاوْیای: توانەوە.

ئەوەترووسکن ، ئەوەترووسکنە: تروسکێنەرەوە.

ئەوەترووسکنای: تروسکاندنەوە.

ئەوەترووسکیا ، ئەوەترووسکیێ: تروسکاوە.

ئەوەترووسکیای: تروسکانەوە.

ئەوەترووکن ، ئەوەترووکنە:ترووکێنەرەوە.

ئەوەترووکنای: ترووکاندنەوە.

ئەوەترووکیا ، ئەوەترووکیێ: ترووکاوە.

ئەوەترووکیای: ترووکانەوە.

ئەوەترەکا ، ئەوەترەکێ: شەق بردوو. ترەکیو.

ئەوەترەکای: ترەکینەوە. شەق بردن.

ئەوەترەکن ، ئەوەترەکنە: ترەکێنەرەوە.

ئەوەترەکنای: ترەکاندنەوە. شەق پێ بردن.

ئەوەتفای: تفینەوە.

ئەوەتفیا ، ئەوەتفیێ: تفراوە.

ئەوەتکای: تکانەوە.

ئەوەتکن ، ئەوەتکنە: تکێنەرەوە.

ئەوەتکنای: تکاندنەوە.

ئەوەتلن ، ئەوەتلنە: تلێنەر.

ئەوەتلنای: تلاندنەوە.

ئەوەتلیا ، ئەوەتلیێ: تلاوە.

ئەوەتلیای: تلانەوە.

ئەوەتلێسن ، ئەوەتلێسنە: تلێسێنەرەوە.

ئەوەتلێسنای: تلێساندنەوە.

ئەوەتلسیا ، ئەوەتلسیێ: تلێساو.

ئەوەتلێسیای: تلێسانەوە.

ئەوەتنگن ، ئەوەتنگنە: یەکەلاکەرەوە. شیی کەرەوە.

ئەوەتنگنای: یەکالاکردنەوە. شیی کردنەوە.

ئەوەتنگیا ، ئەوەتنگیێ: یەکالابۆوە. شیی بۆوە.

ئەوەتنگیای: یەکالابوونەوە. شیی بوونەوە.

ئەوەتۆڕن ، ئەوەتۆڕنە: تۆڕێن بۆ دووەم جار.

ئەوەتۆڕنای: تۆراندنەوە.

ئەوەتۆڕیا ، ئەوەتۆڕیێ: سەرلەنوێ تۆراو.

ئەوەتۆڕیای: تۆرانی سەرلەنوێ.

ئەوەتۆقا ، ئەوەتۆقێ: ترساو سەرلە نوێ.

ئەوەتۆقای: ترسانەوە.

ئـەوەتۆقن ، ئەوەتۆقنـە : ترسێنەر سـەرلە نوێ.

ئەوەتۆقنای: ترساندنەوە. تۆقاندنەوە.

ئەوەتوونای: چووزاندنەوە بە تامی توون.

ئەوەتە پای: تەپینەوە.

ئەوەتە پن ، ئەوەتە پنە : تەپێنەرەوە.

ئەوەتە پنای: تەپاندنەوە.

ئەوەتەزا ، ئەوەتەزێ: تەزیو بۆ دووەم جار.

ئەوەتەزای: تەزینەوە.

ئەوەتەزن ، ئەوەتەزنە : تەزێنەرەوە.

ئەوەتەزنای: تەزاندنەوە.

ئەوەتەقا ، ئەوەتەقێ : تەقیوەوە.

ئەوەتەقای: تەقینەوە.

ئەوەتەقن ، ئەوەتەقنە : تەقێنەرەوە.

ئەوەتەقنای: تەقاندنەوە.

ئەوەتەکن ، ئەوەتەکنە : تەکێنەرەوە.

ئەوەتەکنای: تەکاندنەوە.

ئەوەتەکیا ، ئەوەتەکیێ: تەکاوە.

ئەوەتەکیای: تەکانەوە. تەکینەوە.

ئەوەتەنای: تەنینەوە.

ئەوەتەنیای: تەنرانەوە.

ئەوەتەوەسـنـای: تەوسـاندنەوە. تەواساندنەوە.

ئەوەج : کەڵك. ئەحتیاجی. ئاتاجی.

ئەوەج کۆتەی وەنە : ئاتاج بوون.

ئەوەجما ، ئەوەجمێ: جووڵاو. بزواو.

ئەوەجمای: جووڵانەوە. بزووتنەوە.

ئـەوەجمن ، ئەوەجمنـە : جووڵێنـەرەوە. بزوێن.

ئەوەجمنای: جووڵاندنەوە. بزواندنەوە.

ئەوەج وەنە کۆتەی: ئاتاج پێ بوون.

ئەوەج وەنە وەزتەی: ئاتاج پێ بوون.

ئەوەجووکن ، ئەوەجووکنە : جووکێنەرەوە.

ئەوەجووکنای: جووکاندنەوە.

ئـەوەجووکیا ، ئـەوەجووکیێ: جووکـە جووککەر.

ئەوەجووکیای: جووکە جووك کردن.

ئەوەجووڵن ، ئەوەجووڵنە : جووڵێنەرەوە.

ئەوەجووڵنای: جوڵاندنەوە.

ئەوەجووڵیا ، ئەوەجووڵیێ: جووڵاوە.

ئەوەجووڵیای: جوڵانەوە.

ئـەوەجیکیا ، ئـەوەجیکیێ: جووکـەجووك کەر.

ئەوەجیکیای: جووکە جووك کردن.

ئەوە جووڵن ، ئەوە جووڵنە : جووڵێنەرەوە.

ئەوە جووڵنای: جووڵاندنەوە.

ئەوە جووڵیا ، ئەوە جووڵیێ: جوڵاوە.

ئەوە جووڵیای: جوڵانەوە.

ئەوەجیکن ، ئەوەجیکنە : جیکێنەرەوە.

ئەوەجیکنای: جیکاندنەوە.

ئەوەجیکیا ، ئەوەجیکیێ: جیکە جیك کەر.

ئەوەجیکیای: جیکانەوە. جیکە جیك کردن.

ئەوەچڕ ، ئەوەچڕە: بانگ کەرەوە.
ئەوەچڕیا ، ئەوەچڕیێ: بانگ کراو سەر لە نوێ.
ئەوە چڕیای: بانگ کرانەوە.
ئەوەچڕیەی: بانگ کردنەوە.
ئەوەچزن ، ئەوەچزنە : داخ کەرەوە.
ئەوەچزنای: داخ کردنەوە.
ئەوەچزیا ، ئەوەچزیێ: داخ کراو سەرلەنوێ.
ئەوەچزیای: داخ کرانەوە.
ئەوەچن ، ئەوەچنە : چنەرەوە. کۆکەرەوە.
ئەوەچنیا ، ئەوەچنیێ: چنراو. کۆکراوە.
ئەوەچنیای: چنرانەوە. کۆکرانەوە.
ئەوەچنیەی: چنینەوە. کۆکردنەوە.
ئەوەچەرخن ، ئەوەچەرخنە : بکەری چەرخاندنەوە.
ئەوەچەرخنای: چەرخاندنەوە. سووڕاندنەوە.
ئەوەچەرخیا ، ئەوەچەرخیێ: سووڕاوە. چەرخاوە.
ئەوەچەرخیای: چەرخانەوە. سووڕانەوە.
ئەوەچەشتەی: چێژتنەوە. تام کردنەوە.
ئەوەچەمن ، ئەوەچەمنە : چەمێنەرەوە.
ئەوەچەمنای: چەماندنەوە.
ئەوەچەمیا ، ئەوەچەمیێ: چەماوە. چەمیاگۆ.
ئەوەچەمیای: چەمانەوە.

ئەوەچێڕن ، ئەوەچێڕنە : شێڕێنەرەوە. کەسێك کە یەکێکی کە ناچاری شیڕە شیڕ بکات.
ئەوەچێڕنای: شیڕشاندنەوە.
ئەوەچێڕیا ، ئەوەچیڕیێ: شیڕە شیڕ کەر.
ئەوەچێڕیای: شیڕانەوە.
ئەوەچێقن ، ئەوەچێقنە : قیژێنەرەوە.
ئەوەچێقنای: قیژاندنەوە.
ئەوەچێقیا ، ئەوەچێقیێ: قیژە قیژ کەر.
ئەوەچێقیای: قیژە قیژ کردن.
ئەوەخرتن ، ئەوەخرتنە : دەستبازی کەر.
ئەوەخرتنای: دەستبازی کردن.
ئەوەخرتیا ، ئەوەخرتیێ: دەست بازی لەگەڵاکراو.
ئەوەخرتیای: دەست بازی لەگەڵاکران.
ئەوەخلێوْنای: خلۆپاندنەوە. خلۆفاندنەوە.
ئەوەخلێوقیا ، ئەوەخلێوْیێ: خلۆپاوە. خلۆفاوە.
ئەوەخلێوْیای: خلۆپانەوە. خلۆفانەوە.
ئەوەخولن ، ئەوەخولنە : خولێنەرەوە.
ئەوەخولنای: خولاندنەوە.
ئەوەخولیا ، ئەوەخولیێ: خولاوە. سووڕاوە.
ئەوەخولیای: خولانەوە.
ئەوەخەسنای: خەساندنەوە.
ئەوەخەمن ، ئەوەخەمنە : چەمێنەرەوە.
ئەوەخەمنای: چەماندنەوە.

ئەوەخەمیا ، ئەوەخەمیێ: چەماوە.

ئەوەخەمیای: چەمانەوە.

ئەوەدارای: داراندنەوە. بەلاداهاتن. ئاو دانەوە.

ئەوەدارن ، ئەوەدارنە : دارێنەوە.

ئەوەدارنای: داراندنەوە. بەلاداهێنان.

ئەوەداریا ، ئەوەداریێ: داراوە. بەلاداهاتوو.

ئەوەداریای: دارانەوە. بەلاداهاتن.

ئەوەدای: دانەوە.

ئەوەدرنگن ، ئەوەدرنگنە : درنگێنەرەوە.

ئەوەدرنگنای: درنگاندنەوە. زرنگاندنەوە.

ئەوەدرنگیا ، ئەوەدرنگیێ: درنگاوە.

ئەوەدرنگیای: درنگانەوە. زرنگانەوە.

ئەوەدرۆس کردەی: دروست کردنەوە.

ئەوەدرۆشن ، ئەوەدرۆشنە : درەوشێنەرەوە.

ئەوەدرۆشنای: درەوشاندنەوە.

ئەوەدرۆشیا ، ئەوەدرۆشیێ: درەوشاوە.

ئەوەدرۆشیای: درەوشانەوە.

ئەوەدروونای: دروێنە یا دروێنەوەی دووبارە.

ئەوەدروونیای: دروێنەکرانی دووبارە.

ئەوەدریا ، ئەوەدریێ: ئەو شتەی دراوەتەوە.

ئەوەدریای: درانەوە.

ئەوەدڕیا ، ئەوەدڕیێ: دڕاوی دووبارە.

ئەوەدڕیای: دڕانەوە.

ئەوەدڕیەی: دڕینەوە.

ئەوەدز ، ئەوەدزە: دزەرەوە.

ئەوەدزیا ، ئەوەدزیێ: دزراوی دووبارە.

ئەوەدزیای: دزرانەوە.

ئەوەدزیەی: دزینەوە.

ئەوەدەر ، ئەوەدەرە: بدەرەوە. ئەوەی کە بۆ جاری دووەم و...دەدات.

ئەوەدیای: سەیرکردنەوە. تەماشاکردنەوە.

ئەوەدی یەی: دۆزینەوە.

ئەوەڕازن ، ئەوەڕازنە : ڕازێنەرەوە.

ئەوەڕازنای: ڕازاندنەوە.

ئەوەڕازیا ، ئەوەڕازیێ: ڕازاوە.

ئەوەڕازیای: ڕازاوە.

ئەوەڕستەی: ڕستنەوە. سەوزبوونەوە.

ئەوەڕن ، ئەوەڕنە : ڕنەرەوە. لێکەرەوە.

ئەوەڕنیا ، ئەوەڕنیێ: ڕنراوە. لێکراوە.

ئەوەڕنیای: ڕنرانەوە. لێ کرانەوە.

ئەوەڕنیەی: ڕنینەوە. لێ کردنەوە.

ئەوەڕۆ : ئەو ڕۆژە. پێش بەسەر بێرێ.

ئەوەڕووتن ، ئەوەڕووتنە : ڕووتێنەرەوە.

ئەوەڕووتنای: ڕووتاندنەوە.

ئەوەڕووتیا ، ئەوەڕووتیێ: ڕووتاوە.

ئەوەڕووتیای: ڕووتانەوە.

ئەوەڕووشنای: ڕووشاندنەوە.

ئەوەڕووشیای: ڕووشانەوە.

ئەوە ڕەمای: ڕەوینەوە. ڕاکردنەوە.

ئەوەڕەمن ، ئەوەڕەمنە : ڕەوێنەرەوە.

ئەوەڕەمنای: ڕەواندنەوە.

ئەوەڕێزا ، ئەوەڕێزێ: دووبارە ڕزیو.

ئەوەڕێزای: رزانەوە. وەرینەوە.

ئەوەڕێزنای: رزاندنەوە. وەراندنەوە.

ئەوەڕێستەی: رستنەوە.

ئەوەڕینگن ، ئەوەڕیگنە : رینگێنەرەوە.

ئەوەرینگنای: رینگاندنەوە.

ئەوەڕینگیا ، ئەوەڕینگیێ: رینگاوە.

ئەوەڕینگیای: رینگانەوە.

ئەوەزا ، ئەوەزێ: بێچووی ئاژەڵێك کە دووەم بێچووی ئەو ساڵەی بێت. کوڕەزا یان کچەزا. نەوە.

ئەوەزانای: زانینەوە.

ئەوەزای: دووبارە زایین.

ئەوەزڕن ، ئەوەزڕنە : زڕێنەرەوە.

ئەوەزڕنای: زڕاندنەوە.

ئەوەزرنگنای: زرنگاندنەوە.

ئەوەزرنگن ، ئەوەزرنگنە : زرنگێنەرەوە.

ئەوەزرنگنای: زرنگاندنەوە.

ئەوەزرنگیا ، ئەوەزرنگیێ: زرنگاوە.

ئەوەزرنگیای: زرنگانەوە.

ئەوەزڕیا ، ئەوەزڕیێ: هەرچی بزڕێتەوە.

ئەوەزڕیای: زڕانەوە.

ئەوەزریقن ، ئەوەزریقنە : زریکێنەرەوە.

ئەوەزریقنای: زریکاندنەوە.

ئەوە زرێقیا ، ئەوەزریقیێ: زریکاوە.

ئەوەزریقیای: زریکانەوە.

ئەوەزریکن ، ئەوەزریکنە : زریکێنەرەوە.

ئەوەزریکنای: زریکاندنەوە.

ئەوەزریکیا ، ئەوەزریکیێ: زریکاوە.

ئەوەزریکیای: زریکانەوە.

ئەوەزن ، ئەوەزنە : ئەو کەسەی کە شتێ دەکاتە دەرەوە. هەرچی سەرلەنوێ هەڵبداتەوە.

ئەوەزنیا ، ئەوەزنیێ: دەرکراو. دەردراو. دەرهاتگ.

ئەوەزنیەی: دەرکردن. سەرهەڵدانەوە.

ئەوەزووڕن ، ئەوەزووڕنە : زووڕێنەرەوە.

ئەوەزووڕنای: زووڕاندنەوە.

ئەوەزووڕیا ، ئەوەزووڕیێ: زووڕاوە.

ئەوەزووڕیای: زوورشانەوە.

ئەوەزیا ، ئەوەزیێ: دەرکراو. دەرهاتووی دووبارە.

ئەوەزیای: دەرکران. دەرهاتنەوە.

ئەوەزێڕن ، ئەوەزێڕنە : زیرێنەرەوە.

ئەوەزێڕنای: زیڕاندنەوە.

ئەوەزێڕیا ، ئەوەزێڕیێ: زیڕاوە. زیڕە زیڕ کەر.

ئەوەزێڕیای: زیڕانەوە.

ئەوەزیقن ، ئەوەزیقنە : زیقێنەرەوە.

ئەوەزیقنای: زیقاندنەوە.

ئەوەزیقیا ، ئەوەزیقیێ: زیقێنراوە. زیقاوە.

ئەوەزیقیای: زیقانەوە.

ئەوەزیکن ، ئەوەزیکنە : زیکێنەرەوە.

ئەوەزیکنای: زیکاندنەوە.

ئەوٚەزیکیا ، ئەوٚە زیکییٚ: زیکاوە. زیکە زیك کەر.

ئەوٚەزیکیای: زیکانەوە. زیك زیك کردن.

ئەوٚەژاوٚ ، ئەوٚەژاوٚە: جووینەرەوە.

ئەوٚەژاوٚای: جووینەوە.

ئەوٚەژاوٚیا ، ئەوٚەژاوٚییٚ: هەرچی کە جوورابێتەوە.

ئەوٚەژاوٚیای: جوورانەوە.

ئەوٚەژای: ژەندنەوە. داخستنەوە.

ئەوٚەژڵێوٚن ، ئەوٚەژڵێوٚنە: جووڵاندنەوە.

ئەوٚەژڵێوٚیا ، ئەوٚەژڵێوٚییٚ: جووڵاوی دووبارە.

ئەوٚەژڵێوٚیای: جووڵانەوە.

ئەوٚەژن ، ئەوٚەژنە: کەسیٚ دووبارە ببیستێتەوە.

ئەوٚەژنیا ، ئەوٚەژنییٚ: بیستراوی دووبارە.

ئەوٚەژنیای: بیسترانەوەی دووبارە.

ئەوٚەژنیەی: بیستنەوە.

ئەوٚەژووڵن ، ئەوٚەژووڵنە: جووڵێنەرەوە.

ئەوٚەژووڵنای: جووڵاندنەوە.

ئەوٚەژووڵیا ، ئەوٚەژووڵییٚ: جووڵاوی دووبارە.

ئەوٚەژووڵیای: جووڵانەوە. بزووتنەوە.

ئەوٚەژووژن ، ئەوٚەژووژنە: بووژێنەرەوە.

ئەوٚەژووژنای: بووژاندنەوە.

ئەوٚەژووژیا ، ئەوٚەژووژییٚ: بووژاوە.

ئەوٚەژووژیای: بووژانەوە.

ئەوٚەژەن ، ئەوٚەژەنە: ئەو کەسەی دووبارە مەشکە دەژەنێت یان دەگا قوفڵ دەدات.

ئەوٚەژەنای: ژەندنەوە. قوفڵ دانەوە.

ئەوٚەژەنیا ، ئەوٚەژەنییٚ: ژەنراوی دووبارە.

ئەوٚەژەنیای: ژەندرانەوە. قوفڵ کرانەوە.

ئەوٚە ژیر بی یەی: ژیر بوونەوە. گریان کۆتایی پیٚ هێنان.

ئەوٚەژیرکریا ، ئەوٚەژیرکرییٚ: ژیرەوەکراو.

ئەوٚەژیرکریای: ژیرەوەکران.

ئەوٚەژیرکەر ، ئەوٚەژیرکەرە: ژیرەوەکەر.

ئەوٚەژیرکەرژەی: ژیرەوەکردن. ژیرکردنەوە.

ئەوٚەژیوٚا ، ئەوٚەژیوٚیٚ: ژیاوە. بووژاوە.

ئەوٚەژیوٚای: ژیانەوە.

ئەوٚەژیوٚن ، ئەوٚەژیوٚنە: ژێنەرەوە.

ئەوٚەژیوٚنای: ژیاندنەوە.

ئەوٚەساڵە: ئەو ساڵە. پێش چەند ساڵێك.

ئەوٚەسان ، ئەوٚەسانە: سێنەرەوە. فریاکەوتوو.

ئەوٚەسانای: سەندنەوە. فریاکەوتنەوە.

ئەوٚەسانیا ، ئەوٚەسانییٚ: سەندراوە.

ئەوٚەسانیای: سەندرانەوە. فریاگوزاری.

ئەوٚەساوٚ ، ئەوٚەساوٚە: ساوێنەرەوە. پان کەرەوە.

ئەوٚەساوٚای: سوونەوە. پان کردنەوە.

ئەوەساوڤیا ، ئەوەساوڤیێ: هەرچی دووبارە کە بیساونەوە یان بیسوون. پانەوەبووگ.

ئەوەساوڤیای: سوانەوە. ساویانەوە. پان بوونەوە.

ئەوەسڕیا ، ئەوەسڕییێ: دووبارە سڕانەوە.

ئەوەسڕیای: سڕانەوە.

ئەوەسڕیەی: سڕینەوە.

ئەوەسڵەما ، ئەوەسڵەمێ: دووبارە سڵەمیو.

ئەوەسڵەمای: سڵەمینەوە.

ئەوەسڵەمن ، ئەوەسڵەمنە: سڵەمێنەرەوە.

ئەوەسڵەمنای: سڵەماندنەوە.

ئەوەسنیا ، ئەوەسنییێ: دووبارە کڕراوە. سەندراوە.

ئەوەسنیای: سەندرانەوە. فریاگوزاری.

ئەوەسۆتە ، ئەوەسۆتێ: سووتاوە. سووتاوی دووبارە.

ئەوەسۆتەی: سووتانەوە.

ئەوەسۆچن ، ئەوەسۆچنە: سووتێنەرەوە.

ئەوەسۆچنای: سووتاندنەوە.

ئەوەسۆکنای: سۆك پێوەدان.

ئەوەسۆڵن ، ئەوەسۆڵنە: سۆڵێنەرەوە.

ئەوەسۆڵنای: سۆڵاندنەوە. چووزاندنەوە.

ئەوەسۆڵیا ، ئەوەسۆڵیێ: کەسێك کە بۆ دوو یا زیاتر چووزابێتەوە.

ئەوەسۆڵیای: سۆڵانەوە. چووزانەوە.

ئەوەسووڕن ، ئەوەسووڕنە: سووڕێنەرەوە.

ئەوەسووڕنای: سووڕاندنەوە.

ئەوە سووڕیا ، ئەوە سووڕییێ: سووڕاوە.

ئەوەسووڕیای: سووڕانەوە.

ئەوەسوونای: سواندنەوە.

ئەوەسوویای: سووانەوە.

ئەوەسەڕای: زەڕینی دووبارەی کەر.

ئەوەسەیا ، ئەوەسەیێ: حەساوە.

ئەوەسەیای: حەسانەوە.

ئەوەسەینای: حەساندنەوە.

ئەوەسەیێن ، ئەوەسەیێنە: حەسێنەرەوە.

ئەوەشاتن ، ئەوەشاتنە: شاتێن دووبارە. شاتێنەرەوە.

ئەوە شاتیای: شاتە شات کردن.

ئەوەشاریای: شارانەوە. دیارنەبوون.

ئەوەشان ، ئەوەشانە: کەسێك دووبارە تۆو بوەشێنێ یان بەرد بوەشێنێ یا توو بووەرێنێ.

ئەوەشانای: وەشاندنەوە. وەراندنەوە.

ئەوەشانیا ، ئەوەشانییێ: وەشێنراو. وەریو.

ئەوەشانیای: وەشانەوە. وەشێنراو.

ئەوەشای: وەشاندنەوە. وەراندنەوە.

ئەوەشتەی: شتنەوە.

ئەوەشریخنای: شریخاندنەوە.

ئەوەشریخیا ، ئەوەشریخییێ: شریخە شریخ کەر.

ئەۉەشریخیای: شریخانەوە.

ئەۉەشنیا ، ئەۉەشنیێ: هەرچی کە دەشنێتەوە.

ئەۉەشنیای: شنینەوە. لەرینەوە.

ئەۉەشوارای: گوشینەوە.

ئەۉەشۆر ، ئەۉەشۆرە: شۆرەرەوە. هەرکەس یا هەرچی کە شتێك دەشواتەوە.

ئەۉەشۆریا ، ئەۉەشۆریێ: شۆراوە.

ئەۉەشۆریای: شۆرانەوە.

ئەۉەشۆکن ، ئەۉەشۆکنە: شۆکێنەرەوە.

ئەۉەشۆکنای: شۆکاندنەوە.

ئەۉەشۆکیا ، ئەۉەشۆکیێ: شۆکاوە. شەکاوە.

ئەۉەشۆکیای: شۆکانەوە.

ئەۉەشەوە: چەند شەو لەمەوبەر.

ئەۉەشێڕن ، ئەۉەشێڕنە: شێڕەشێڕ پێکەر.

ئەۉەشێڕنای: شێڕاندنەوە.

ئەۉەشێڕیا ، ئەۉەشێڕیێ: شێڕەشێڕکەر.

ئەۉەشێڕیای: شێڕانەوە.شێڕەشێڕ کردن.

ئەۉە شی کریا ، ئەۉە شی کریێ: شیی کراوە.

ئەۉە شی کریای: شیی کرانەوە.

ئەۉە شی کەر ، ئەۉە شی کەرە: شیی کەرەوە.

ئەۉە شی کەرذەی: شیی کردنەوە.

ئەۉەشێل ، ئەۉەشێلە: ئەوەی شت دەشێلێتەوە.

ئەۉەشێلای: شێلاندنەوە.

ئەۉەشێلیا ، ئەۉەشێلیێ: شێلراوە.

ئەۉەشێلیای: شێلرانەوە.

ئەۉەشێۆن ، ئەۉەشێۆنە: شێوێنەرەوە. تێکدەرەوە.

ئەۉەشێۆنای: شێواندنەوە. تێکدانەوە.

ئەۉەشێۆیا ، ئەۉەشێۆییێ: شێواوی دووبارە.

ئەۉەشێۆیای: شێوانەوە. تێکچوونەوە.

ئەۉەشیە ، ئەۉەشییێ: هەرچی کە چوویێتەوە وەك بەفر و چڵك و شتی وەها. (ۉەرۉەکێ شی یۆ).

ئەۉە شی یەی: چوونەوەی بەفر و چڵك و... هتد.

ئەۉەفاڕ ، ئەۉەفاڕە: گۆڕەرەوە.

ئەۉەفاڕای: گۆڕینەوە. گوازتنەوە.

ئەۉەفاڕیا ، ئەۉەفاڕیێ: گۆڕدراوە. گوێزراوە.

ئەۉەفاڕیای: گوێزرانەوە. گۆڕدرانەوە.

ئەۉەفشارای: گووشینەوە.

ئەۉەفڵتنای: فڵتاندنەوە. فڵتەفڵت کردن.

ئەۉەفۆتن ، ئەۉەفۆتنە: کەسێك دووبارە شتێك بفەوتێنێ.

ئەۉەفۆتنای: فەوتاندنەوە.

ئەۉەفۆتیای: فەوتانەوە.

ئەۉەفیسن ، ئەۉەفیسنە: خووسێنەرەوە.

ئەۉەفیسنای: خووساندنەوە.

ئەۉەفیسیا ، ئەۉەفیسیێ: خووساوە.

ئەۉەفیسیای: خووسانەوە.

ئەۉەفیکنای: فیکەفیك پێکردنی دووبارە.

ئەوەفیلن ، ئەوەفیلنە: کەسێك کە کەسێکی تر بێنێتە پێکەنینێکی بێتام و بێمانا.

ئەوەفیلنای: هێنانەوە پێکەنینی بێتام و بێمانا.

ئەوەفیلیا ، ئەوەفیلیێ: ئەو کەسەی لەسەر یەك پێدەکەنێت بە پێکەنینێکی بێ تام و بێ مانا.

ئەوەفیلیای: پێکەنینێکی بەردەوامی بێ تام و بێ مانا.

ئەوەقاڕن ، ئەوەقاڕنە: قاڕێنەرەوەی بزن و کار:

ئەوەقاڕنای: قاڕاندنەوەی بزن و کار.

ئەوەقاڕیا ، ئەوەقاڕیێ: قاڕاوە. ئەوەی دەقاڕێنێ.

ئەوەقاڕیای: قاڕانەوەی بزن و کار.

ئەوەقرتنای: قرتاندنەوە.

ئەوەقرتیای: قرتانەوە.

ئەوەقرچن ، ئەوەقرچنە: قرچێنەرەوە.

ئەوەقرچنای: قرچاندنەوە. قرچە پێ خستن.

ئەوەقرچیا ، ئەوەقرچیا: قرچاوە.

ئەوەقرچیای: قرچانەوە.

ئەوەقرمنای: قرماندنەوە. قرمقرم کردنەوە.

ئەوەقرنای: نوقلانە لێدانەوەی خراپ. دیسان دواخستنی قەرز و بەڵێن و شتی لەو جۆرە.

ئەوەقلنای: هێنانەوە قاقای پێکەنین.

ئەوەقلیا ، ئەوەقلیێ: کەسێ بێتە قاقای پێکەنین.

ئەوەقلیای: هاتنە قاقای پێکەنین.

ئەوەقلێشنای: قلێشاندنەوە.

ئەوەقلێشیای: قلێشانەوە.

ئەوقوڕپن ، ئەوقوڕپنە: قوڕپێنەرەوە.

ئەوقوڕپنای: قوڕپاندنەوە.

ئەوەقوڕپیا ، ئەوەقوڕپیێ: قوڕپاوە.

ئەوەقوڕپیای: قوڕپانەوە.

ئەوەقۆڕن ، ئەوەقۆڕنە: قۆڕێنەرەوە.

ئەوەقۆڕنای: قۆڕاندنەوە.

ئەوەقۆڕیا ، ئەوەقۆڕیێ: قۆڕاوە.

ئەوەقۆڕیای: قۆڕانەوە.

ئەوەقۆز ، ئەوەقۆزە: قۆزەرەوە.

ئەوەقۆزتەی: قۆزتنەوە.

ئەوەقۆزیا ، ئەوەقۆزیێ: قۆزراوە.

ئەوەقۆزیای: قۆزانەوە.

ئەوەقۆستەی: قۆزتنەوە.

ئەوەقۆمنای: قەوماندنەوە.

ئەوەقۆمیای: قەومانەوە.

ئەوەقووتدای: قووتاندنەوە.

ئەوەقووتدریای: قووتدرانەوە.

ئەوەقووجن ، ئەوەقووجنە: داخەر. لکێنەر.

ئەوەقووجنای: قووجاندنەوە. لێکنانەوە.

ئەوقووجیا ، ئەوقووجیێ: داخراو. قووچاو.

ئەوەقووجیای: قووچان. داخران. لێك نران.

ئەوەقووزن ، ئەوەقووزنە: قووزێنەرەوە.

ئەوەقووزنای: قوزاندنەوە.

ئەوەقووزیا ، ئەوەقووزیێ: قووزاوە.

ئەوەقووزیای: قووزانەوە.

ئەوەقەپن ، ئەوەقەپنە: کەسێك ك بەپەلە قەپ لەسەر قەپ لە شتێ بگرێت و بیخوات.

ئەوەقەپنای: خواردنی شت بە قەپی زل زل و پەلە.

ئەوەقەمچن ، ئەوەقەمچنە: قەمچێنەرەوە.

ئەوەقەمچنای: قەمچاندنەوە.

ئەوەقەمچیا ، ئەوەقەمچیێ: قەمچاوە.

ئەوەقەمچیای: قەمچانەوە.

ئەوەڤێڕن ، ئەوەڤێڕنە: ڤیڕێنەرەوە.

ئەوەڤێڕنای: ڤیڕاندنەوە.

ئەوەڤێڕیا ، ئەوەڤێڕیێ: ئەوەی دەڤبیڕێتەوە.

ئەوەڤێڕیای: ڤیڕانەوە.

ئەوەڤیژن ، ئەوەڤیژنە: ڤیژێنەرەوە.

ئەوەڤیژنای: ڤیژاندەوە.

ئەوەڤیژیا ، ئەوەڤیژیێ: ڤیژە ڤیژکەر.

ئەوەڤیژیای: ڤیژانەوە. ڤیژە ڤیژکردن.

ئەوەڤیقن ، ئەوەڤیقنە: گاڕەگار پێ کەر. ئەوەی مریشك دێنێتە گارە گار.

ئەوەڤێقنای: گاڕەگار پێکردن.

ئەوەڤێقیێ: گاڕەگار کەر.

ئەوەڤیقیای: گاڕەگار کردن.

ئەوەکاڵ ، ئەوەکاڵە: کێڵەرەوە.

ئەوەکاڵای: کێڵانەوە.

ئەوەکاڵیا ، ئەوەکاڵیێ: کێڵراو بۆ دووەم جار.

ئەوەکاڵیای: کێڵرانەوە.

ئەوەکریا ، ئەوەکریێ: کراوە.

ئەوەکڕن ، ئەوەکڕنە: کڕێنەرەوە.

ئەوەکڕنای: کڕاندنەوە.

ئەوەکڕیا ، ئەوەکڕیێ: کڕدراوە.

ئەوەکڕیای: کڕانەوە.

ئەوەکزن ، ئەوەکزنە: کزێنەرەوە. چووزێنەرەوە.

ئەوەکزنای: کزاندنەوە. چووزاندنەوە.

ئەوەکزیا ، ئەوەکزیێ: کزاوە. چووزاوە.

ئەوەکزیای: کزانەوە.

ئەوەکنیا ، ئەوەکنیێ: شتێ لکابێ بە شتێکی ترەوە و بۆ جاری دووەم لێی ببێتەوە.

ئەوەکنیای: لێ بوونەوەی شتێ لە شتێکی تر.

ئەوەکۆ ، ئەوەکۆە: ئەوەی شتێ دەکوتێتەوە.

ئەوەکۆای: کوتانەوە.

ئەوەکۆتەی: کەوتنەوە.

ئەوەكۆرن ، ئەوەكۆرنە : چاكە كۆڕێنەرەوە.

ئەوەكۆرنای : كۆڕاندنەوە.

ئەوەكۆریا ، ئەوەكۆریێ : چاكەیەك بكۆڕێنرێتەوە.

ئەوەكۆریای : كۆڕانەوە.

ئەوەكوشتەی : كوشتنەوە.

ئەوەكوشن ، ئەوەكوشنە : كوژێنەرەوە.

ئەوەكوشنای : كوژاندنەوە. سڕینەوە.

ئەوەكوشیا ، ئەوەكوشیێ : كوژراوە.

ئەوەكوشیای : كوژانەوە. سڕانەوە. كوژرانەوە.

ئەوەكولن ، ئەوەكولنە : كوڵێنەرەوە.

ئەوەكولنای : كولاندنەوە.

ئەوەكولیا ، ئەوەكولییێ : كولاوە.

ئەوەكولیای : كولانەوە.

ئەوەكوڵووزن ، ئەوەكوڵووزنە : كوڕووزێنەرەوە.

ئەوەكوڵووزنای : كوڕووزاندنەوە.

ئەوەكوڵووزیای : كوڕووزاندنەوە.

ئەوەكۆمن ، ئەوەكۆمنە : كۆمێنەرەوە. چەمێنەرەوە.

ئەوەكۆمنای : كۆماندنەوە. چەماندنەوە.

ئەوە كۆمیا ، ئەوە كۆمییێ : چەماوە. كۆماوە.

ئەوە كۆمیای : كۆمانەوە. چەمانەوە.

ئەوەكۆیا ، ئەوەكۆیێ : شتێ دیسان كوترابێت.

ئەوەكۆیای : كوترانەوە. كوتانی سەر لە نوێ.

ئەوەكەپن ، ئەوەكەپنە : كەسێ شتێ بخوات و ددانی لەدەمدا نەبێت.

ئەوەكەپنای : شت خواردن بەبێ ددان. كەپاندنەوە.

ئەوەكەر ، ئەوەكەرە : لێكەرەوە. بكەری (كردنەوە).

ئەوەكەرذەی : كردنەوە.

ئەوەكەن ، ئەوەكەنە : بكەری كاری (كەندن).

ئەوەكەنذەی : كەندنەوە. لێ كردنەوە. بەردانەوە.

ئەوەكەننەی : كەندنەوە. لێ كردنەوە. بەردانەوە.

ئەوەكیاستەی : ناردنەوە.

ئەوەكیان ، ئەوەكیانە : نێرەرەوە.

ئەوەكیانای : ناردنەوە.

ئەوەكیانیا ، ئەوەكیانیێ : نێردراوە.

ئەوەكیانیای : نێردرانەوە.

ئەوەكێش ، ئەوەكێشە : كێشەرەوە.

ئەوەكێشای : كێشانەوە.

ئەوەكێشتەی : كێشانەوە.

ئەوەكێشیا ، ئەوەكێشیێ : كێشراوە. كشاوە.

ئەوەكێشیای : كێشرانەوە. كشانەوە.

ئەوەگازنای : گەزتنەوە. گەستنەوە.

ئـەوەگازیا ، ئـەوەگازیێ: گـاز لێ گـیراو بـۆ جاری دووەم.
ئەوەگازیای: گاز لێ گیرانەوە.
ئەوەگای: گاینی سەر لەنوێ.
ئەوەگرتەی: گرتنەوە.
ئەوەگژن ، ئەوەگژنە: کەسێك کەسانێکی تـر یان گیان لە بەرانێکی تر بداتەوە بە شەڕ.
ئەوەگژنای: بەشەڕ دانەوە.
ئەوەگـژیا ، ئەوەگـژیێ: بەشـەڕ دراو سـەر لەنوێ.
ئەوەگژیای: شەڕکردن سەر لەونوێ.
ئەوەگڤنای: گڤاندنەوە. ڕۆیشتنەوەی خێرا.
ئەوەگڤیای: مەبەست ڕۆیشتنی زۆر خێرایە.
ئەوەگونجنای : گونجاندنەوە.
ئەوەگەزتەی : گەزتنەوە. گەستنەوە.
ئەوەگـەزیا ، ئەوەگـەزیێ: گـەزراو سـەر لەنوێ.
ئەوەگەزیای: گەزرانەوە.
ئەوەگەژیۆنای: گەشاندنەوە.
ئەوەگەستەی : گەستنەوە.
ئەوەگەشن ، ئەوەگەشنە: گەشێنەرەوە.
ئەوەگەشنای: گەشادنەوە.گەش کردنەوە.
ئەوەگەشیا ، ئەوەگەشیێ: گەشاوە.
ئەوەگەشیای: گەشانەوە. گەش بوونەوە.
ئەوەگەژیۆن ، ئەوەگەژیۆنە: گەشێنەرەوە.
ئەوەگەژیۆنای : گەشاندنەوە.

ئەوەگەژیۆیا ، ئەوەگەژیۆیێ: گەشاوە.
ئەوەگەژیۆیای: گەشانەوە.
ئەوەگەیای: گەیانەوە. گەیانی سەرلەنوێ.
ئەوەگیر ، ئـەوەگیرە: هۆنـەرەوە. ئـەوەی کـە شتێك دەگرێتەوە.
ئەوە گێرتەی: گرتنەوە.
ئەوەگیریا ، ئەوەگیریێ: گیراوە.
ئەوەگیریای : گیرانەوە.
ئەوەگیڤن ، ئەوەگیڤنە: گیڤێنەرەوە.
ئـەوەگیڤنای: گیڤاندنـەوە. گیڤـەگیڤ پـێ کردن.
ئەوەگیڤیا ، ئەوەگیڤیێ: گیڤاوە.
ئەوەگیڤیای: گیڤانەوە. گیڤەگیڤ کردن.
ئەوەگێلا ، ئەوەگێلێ: گەڕاوە.
ئەوەگێلای: گەڕانەوە.
ئەوەگێلن ، ئەوەگێلنە: گەڕێنەرەوە.
ئەوەگێلنای: گەڕاندنەوە. گێڕانەوە.
ئەوەلارکریا ، ئەوەلارکریێ: لارەوەکراو.
ئەوەلارکریای: لارەوەکران. لارکرانەوە.
ئەوەلارکەرژەی: لارکردنەوە.
ئەوەلاکۆتە ، ئەوەلاکۆتێ: شتێ یان کەسێك کە خرابێتەوە لا لـەبێ کەڵکیدا. بێ نرخ.
ئەوەلاکۆتەی: خرانە لا. پشت گوێ خران.
ئەوەلالنای : پاڕاندنەوە. لالاندنەوە.

ئـــەوەلالیا ، ئـــەوەلالیێ: ئـــەو کەســـەی دەلالێتەوە.

ئەوەلالیای: لالانەوە.

ئەوەلاوزتەی : خستنە لاوە.

ئەوەلاوستەی : خستنە لاوە.

ئەوەلاوِن ، ئەوەلاوِنە: لاوێنەرەوە.

ئەوەلاوِنای: لاواندنەوە.

ئەوەلاوِیا ، ئەوەلاوِیێ: لاوێنراو.

ئەوەلاوِیای: لاوانەوە.

ئەوەڵ بابەت: شتی یەکەم جار داهێنراو.

ئەوەلوورن ، ئەوەلوورنە: لوورێنەرەوە.

ئەوەلوورنای: لووراندنەوە.

ئەوەلووریا ، ئەوەلووریێ: لووراوە.

ئەوەلوورِیای : لوورانەوە.

ئـــەوەلیس ، ئەوەلیـــسە: ئـــەوەی شـــت بلیسێتەوە.

ئەوەلیستەی: لستنەوە.

ئەوەلیسیا ، ئەوەلیسیێ: لستراوە. لیستراوە.

ئەوەلیسیای: لیسانەوە.

ئەوەڵ ، ئەوەڵە: یەکەم. سەرەتا. ئەوسا.

ئەوەڵ تیکە: یەکەم پاروو.

ئەوەڵ جار: یەکەم جار.

ئەوەڵ رۆ: یەکەم رۆژ.

ئەوەڵ ساڵ: یەکەم ساڵ.

ئەوەڵ شەو: یەکەم شەو.

ئەوەڵ کەس: یەکەم کەس.

ئەوەڵۆ : لە سەرەتاوە.

ئەوەڵەمین ، ئەوەڵەمینە: یەکەمین.

ئەوەڵەن : یەکەم. پێش هەموو شتێك.

ئەوەمارِ ، ئەوەمارِە: شکێنەرەوە.

ئەوەمارِای: شکاندنەوە.

ئـــەوەماش ، ئەوەماشـــە: کۆکـــەرەوەی شـــتی ورد.

ئەوەماشای: کۆکەرەوەی شتی ورد.

ئەوەماشتەی: کۆکەرەوەی شتی ورد.

ئەوەماشـــیا ، ئەوەماشـــیێ: شـــتی وردی کۆکراوە.

ئەوەماشیای: کۆکراوەی شتی ورد.

ئـــەوەماڵ ، ئەوەماڵـــە: هـــەڵماڵ. بکـــەری ماڵینەوە.

ئەوەمالای: هەڵماڵین. ماڵینەوە.

ئەوەماڵیا ، ئەوەماڵیێهەڵماڵراو.ماڵراو.

ئـــەوەماڵیای: هـــەڵماڵران. مـــاڵران. پـــاك کرانەوە.

ئەوەماننای : ماندووکردنەوە.

ئەوەمانیای : ماندووبوونەوە.

ئەوەمتەی : رژتنەوە. رشتنەوە.

ئەوەمڎرا ، ئەوەمڎرێ: لفە جووڵە وەستاو.

ئەوەمڎرای: وەستانەوە.

ئەوەمدرن ، ئەوەمدرنە: وەستێنەرەوە.

ئەوەمدرنای: وەستاندنەوە.

ئەوەمرڎا ، ئەوەمرڎێ: لە جووڵە وەستاو.

ئەوەمرڎای: وەستانەوە.

ئەوەمرڎن ، ئەوەمرڎنە: وەستێنەرەوە.

ئەۆەمرڎناى : وەستاندنەوە.

ئەوە مەرڎەی: مردنەوە.

ئەۆەمەڕدەی: شکاندنەوە.

ئەۆەمەڕیا ، ئەۆەمەڕیێ: هەرچی کە شکابێتەوە.

ئەۆەمەڕیای: شکانەوە.

ئەۆەمەنە ، ئەۆەمەنێ : هەرچی کە مابێتەوە.

ئەۆەمەنەی: مانەوە.

ئەۆەمێڕیای: شکانەوە.

ئەۆەنارڎەی: نەهێنانەوە.

ئەۆەنارڎەیرە: دانەهێنانەوە.

ئەۆەنازتەی: نەهێتنەوە.

ئەۆەناستەی: نەهێتنەوە.

ئەۆەناستەیرە: دانەهێلان. نە پالاوتن.

ئەۆەناما ، ئەۆەنامێ: نەهاتۆوە.

ئەۆەنامای: نەهاتنەوە.

ئەۆەناۆای: سواغ دانەوە.

ئەۆەناۆردەی: نەهێنانەوە.

ئەۆەناۆیا ، ئەۆەناۆیێ: سواغ دراوی سەرلەنوێ.

ئەوەناۆیای: سواغ درانەوە.

ئەۆەنریا ، ئەۆەنریێ: هەرچی کە نرابێتەوە.

ئەۆەنریای: نرانەوە.

ئەۆەنوورزیای: نووزاندنەوە.

ئەۆەنۆشای: نۆشینەوە.

ئەۆەنووکنای: هێنانەوە گریانی سووکی نزم. نووکانەوە.

ئەۆەنووکیای: نووکانەوە. نووکە نووك کردنەوە.

ئەۆنووونای: دەمەونخوون کردنەوە.

ئەۆەنیای: نانەوە.

ئەۆەۆاتەی: وتنەوە.

ئەۆەۆاچ ، ئەۆەۆاچە: بێژەرەوە.

ئەۆەۆاچیا ، ئەۆەۆاچیێ: بێژراوی دووبارە. ئەوەی دووبارە دەوترێتەوە.

ئەۆەۆاچیای: وترانەوە. گووتنی دووبارە.

ئەۆەۆادای : بادانەوە.

ئەۆەۆادریا ، ئەۆەۆادریێ : بادراوی دووبارە.

ئەۆەۆادریای: بادرانەوە.

ئەۆەۆادەر ، ئەۆەۆادەرە: با دەرەوە.

ئەۆەۆاردەی: خواردنەوە.

ئەۆەۆاز ، ئەۆەۆازە: خوازەرەوە.

ئەوە ۆازتەی: خوازتنەوە. خواستنەوە.

ئەوە واستەی: خوازتنەوە. خواستنەوە.

ئەوە ۆازیا ، ئەوە ۆازیای: خوازرانەوە.

ئەوە ۆاۆن ، ئەوە ۆاۆنە: پێچەوانەی نەبان. کەسێك کە ڕووخۆش بێت و کەسێکی تر بگرێتە خۆی، بەوەی مەیلی بداتێ و سووکە نازێکی بکێشێت.

ئەوە ۆاۆنای: ڕووخۆش نواندن بەرامبەر کەسێك و ناز کێشانی و مەیل پێدانی.

ئـەوْە واوْيـا ، ئـەوْە واوْيـێ: ئـەوەی لـە خـۆ دەگـیرێ و ڕووخۆشـی بەرامبـەر دەنوێنرێ.

ئەوْەواوْيای: پێچەوانەی کاری نەبان.

ئەوْەوتەی: خەوتنەوە.

ئەوْەوچـن ، ئەوْەوچـنە: نیـشانە تێگـری دووبـارە. چـنەرەوە.بکـەری کـاری (چنینەوە).

ئەوْەوچنای: چنینەوە. نیشانە تێ گرتنەوە.

ئەوْەوْچـيا ، ئەوْەوْچـيێ: دووبـارە بـژنراو. دووبارە چنراو. دووبارە نیشانە پێ گیراوە.

ئەوْەوْچـيای: چـنراوە. دووبـارە نیـشانە پـێ گیرانەوە.

ئەوْەوْراز ، ئەوْەوْرازە: دوورەرەوە.

ئەوْەوْرازتەی: دوورینەوە.

ئەوْەوْرازيا ، ئەوْەوْرازيێ: دووراوە.

ئەوْەوْرازيای: دوورانەوە.

ئەوْەوْراستەی: دوورینەوە.

ئەوْە وڕا ، ئەوْە وڕيێ: ڕووخاوی دووبارە.

ئەوْە ووڕای: ڕووخانەوە.

ئەوْە ووڕن ، ئەوْە ووڕنە: ڕووخێنەرەوە.

ئەوْە ووڕنای: ڕووخاندنەوە.

ئەوْە وْزتەی : خستنەوە.

ئەوْە وْستەی : خستنەوە.

ئەوْە وسنای: خەواندنەوە.

ئـەوْە وشـك كـەر ، ئـەوْە وشـك كـەرە: وشـك كەرەوە.

ئەوْە وشك كەرڎەی : وشك کردنەوە.

ئەوْە وشكنای: پشکنینەوە.

ئەوْە ونيا ، ئەوْە ونيێ : خوێندراوە.

ئەوْە ونيای: خوێندرانەوە.

ئەوْە وْەتەی: داکەندنەوە. گوڕوونەوە.

ئەوْە وْەر ، ئەوْە وْەرە: بخۆری سەر لە نوێ.

ئەوْە وْەردای: بەردانەوە.

ئەوْە وْەردايەنە: لە بەردانەوەدا.

ئەوْە وْەردريای: بەردانەوە.

ئەوْە وْەزتەی: هەلزنینەوە.

ئەوْە وْەزنای: هەڵزناندنەوە.هەلگەڕانـدن بـە قەدشتا سەر لەنوێ.

ئەوْە وستەی: هەڵزنینەوە.

ئەوْە وەنەی: خوێندنەوە.

ئەوْە وْێتەی: پێژانەوە.

ئەوْە وْێچ ، ئەوْە وْێچە: پێژەرەوە.

ئەوْە وْێچيا ، ئەوْە وْيچيێ: پێژراوە.

ئەوْە وْێچيای: پێژرانەوە.

ئەوْە وْێر ئارڎەی: بیر هێنانەوە.

ئەوْە وْێر ئامای: وەبیر هاتنەوە.

ئەوْە وْێر كۆتەی: بیر کەوتنەوە.

ئەوْە وْير وزتەی: بیر خستنەوە.

ئەوْە وْير وستەی: بیر خستنەوە.

ئەوْە وْێقنای : واقاندنەوە.

ئەوْە وْێقيای : واقانەوە.

ئـەوە وێڵـن ، ئـەوە وێڵنـە : دەمـەونخوون کەرەوە.

ئەوە وێڵنای: دەمەونخوون کردنەوە.

ئـەوە وێڵیـا ، ئـەوە وێڵیـێ: دەمـەونخوون بووگ.

ئـەوە وێڵیـای: دەمـەونخوون بوونـەوە.

ئەوە وێنای : دیتنەوە. بینینەوە.

ئەوە وێنیا ، ئەوە وێنیێ : دووبارە بینراو.

ئەوە وێنیای: بینرانەوە.

ئەوە هاڕ ، ئەوە هاڕە : هاڕەرەوە.

ئەوە هاڕای: هاڕینەوە.

ئەوە هاڕیا ، ئەوە هاڕیێ:

ئەوە هاڕیای: هاڕدرانەوە.

ئەوە هاندای: هان دانەوە.

ئەوە هان دریای: هان درانەوە.

ئەوە هۆر ئارڎەی: هەڵهێنانەوە.

ئەوە هۆر ئامای: هەڵهاتنەوە.

ئەوە هۆر ئاورڎەی: هەڵهێنانەوە.

ئـەوەهۆر ئێـزا ، ئـەوەهۆر ئێـزێ: هەڵـساو دووبارە.

ئەوەهۆر ئێزای: هەڵسانەوە.

ئەوەهۆر ئێزتەی: هەڵسانەوە.

ئـەوەهۆر ئێـزن ، ئـەوەهۆر ئێزنـە : هەڵسێنەرەوە.

ئەوەهۆر ئێزنای: هەڵساندنەوە.

ئەوەهۆر ئێستەی: هەڵسانەوە.

ئـەوەهۆر بـەس ، ئـەوەهۆر بەسـە : هەڵبەستەرەوە.

ئەوەهۆر بەستەی: هەڵبەستنەوە.

ئـەوەهۆر بەسیا ، ئـەوەهۆر بەسیێ: هەڵـەو بەسیاگ.

ئەوەهۆر بەسیای: هەڵبەسترانەوە.

ئەوەهۆربەردەی: هەڵبڕینەوە.

ئەوەهۆربین ، ئەوەهۆربینە : هەڵبەستەرەوە.

ئەوەهۆربینای: هەڵبەستنەوە.

ئەوەهۆربینیای: هەڵبەسترانەوە.

ئەوە هۆر بی یەی: هەڵچوونەوە.

ئەوە هۆر پاتەی: هەڵپاچینەوە.

ئـەوە هۆرپـاچ ، ئـەوە هۆرپاچـە : هـەڵ پاچەرەوە.

ئـەوە هۆرپاچـیا ، ئـەوە هۆرپاچـیێ: هەڵەوپاچراو.

ئەوە هۆرپاچیای: هەڵەوپاچران.

ئەوە هۆر پڕای: هەڵپەڕینەوە.

ئەوە هۆر پێتەی: هەڵ پێچانەوە.

ئەوە هۆر پێچ ، ئەوە هۆر پێچە : هەڵە و پێچ.

ئـەوەهۆر پێـچیا ، ئـەوەهۆر پێـچیێ: هەڵـە وپێچیاگ.

ئـەوەهۆر پێـچیای: هەڵـەو پێـچران. هەڵپێچانەوە.

ئـەوەهۆر پێـك ، ئـەوەهۆر پێکـە : هەڵپێکەرەوە. ئـەو کەسـەی دووبـارە هەڵدەپێکێ.

ئەوەهۆر پێکای: هەڵ پێکانەوە.

ئـەوەهۆر پێکیـا ، ئـەوەهۆر پێکیـێ: هەڵـەو پێکراو.

ئەوەهۆر پێکیای: هەڵەو پێکران.

ئەوە هۆرتڕنای: هەڵڕاندنەوە.

ئەوە هۆرتڕەکای: هەڵتۆپینەوە.

ئەوە هۆرتڕەکنای: هەڵتۆپاندنەوە.

ئەوە هۆرتووتنای: هەڵتووتاندنەوە.

ئەوە هۆرتووتیا ، ئـەوە هۆرتووتیـێ: هەڵـەو توووتیاگ.

ئـەوە هۆرتووتیـای: هەڵـەو تووتـان. هەڵـەو تووتیان.

ئەوە هۆرتلێشنای: هەڵتلێشاندنەوە.

ئەوە هۆرتلێشیای: هەڵەو تلێشان.

ئـەوە هۆرتلیرنـای: ئـەم دیـو و ئـەو دیـو پـێ کردنەوە.

ئـەوە هۆرتلیریـای: ئـەم دیـو و ئـەو دیـو کردنەوە.

ئەوە هۆرتەقای: هەڵتەقانەوە. هەڵتقینەوە.

ئـــەوە هۆرتـــەقن ، ئـــەوە هۆرتەقنـــە: هەڵتەقێنەرەوە.

ئەوە هۆرتەقنای: هەڵتەقاندنەوە.

ئـــەوە هۆرتـــەکن ، ئـــەوە هۆرتەکنـــە: هەڵتەکێنەرەوە.

ئەوە هۆرتەکنای: هەڵتەکاندنەوە.

ئـــەوە هۆرتـــەکیا ، ئـــەوە هۆرتـــەکیێ: هەڵتەکاوە.

ئەوە هۆرتەکیای: هەڵتەکانەوە.

ئەوە هۆرجۆیزن ، ئـەوە هۆرجۆیزنـە: هەڵـەو تووزێن. ڕاکردنەوە و جووتە وەشێن - بۆ گوێ درێژ-.

ئەوە هۆرجۆیزنای: هەڵتیزاندنەوە.

ئـــەوە هۆرچڕچـــن ، ئـــەوە هۆرچڕچـــنە: هەڵچڕچێنەرەوە.

ئەوە هۆرچڕچنای: هەڵچڕچاندنەوە.

ئەوە هۆرچڕچیا ، ئـەوە هۆرچڕچیێ: هەڵـەو چڕچاو.

ئەوە هۆرچڕچیای: هەڵەو چڕچانەوە.

ئـــەوە هۆرچـکن ، ئـــەوە هۆرچـکنە: هەڵـەو چۆڕێن.

ئەوە هۆرچکنای: هەڵچۆڕاندنەوە.

ئـــەوە هۆرچـکیا ، ئـــەوە هۆرچـکیێ: هەڵـەو چۆڕیاگ.

ئەوە هۆرچکیای: هەڵەو چۆڕان.

ئەوە هۆرچن ، ئەوە هۆرچنە: هەڵەو چن.

ئـــەوە هۆرچـنیا ، ئـــەوە هۆرچـنیێ: هەڵـەو چنراو.

ئەوە هۆرچنیای: هەڵەو چنران.

ئەوە هۆرچنیەی: هەڵچنینەوە.

ئەوە هۆرچۆڕنای: هەڵچۆڕاندنەوە.

ئـەوە هۆرچـۆڕیا ، ئـەوە هۆرچـۆڕیێ: هەڵـەو چۆڕیاگ.

ئـــەوە هۆرچـــۆڕیای: هەڵـــەو چـــۆڕان. هەڵچۆڕانەوە.

ئـــەوۆە هۆرچـــەرخن ، ئـــەوۆە هۆرچـــەرخنە : هەڵچەرخێنەرەوە. هەڵەو چەرخێن.
ئەوۆە هۆرچەرخنای: هەڵچەرخاندنەوە.
ئەوۆە هۆرچەرخیا ، ئەوۆە هۆرچەرخیێ: هەڵەو چەرخیاگ.
ئەوۆە هۆرچەرخیای: هەڵەو چەرخان.
ئەوۆە هۆرخلن ، ئەوۆە هۆرخلنە: هەڵەو خڕین.
ئەوۆە هۆرخلنای: هەڵخڕاندنەوە.
ئـــەوۆە هۆرخلیـــا ، ئـــەوۆە هۆرخلیـــێ: هەڵـــەو خڕیاگ.
ئەوۆە هۆرخلیای: هەڵخڕاندنەوە.
هۆر ئەوۆەدارنای: وەرگەڕاندنەوە.
هۆر ئەوۆەداریای: وەرگەڕانەوە.
هۆر ئەوۆەدای: هەڵدانەوە.
ئـــەوۆە هۆرداریـــا ، ئـــەوۆە هۆرداریـــێ: هەڵـــەو داریاگ.
ئەوۆە هۆرداریای: هەڵدرانەوە.
ئەوۆە هۆردڕ ، ئەوۆە هۆردڕە: هەڵەو دڕ.
ئەوۆە هۆردڕا ، ئەوۆە هۆردڕیێ: هەڵەو دڕاو.
ئەوۆە هۆردڕیای: هەڵدڕانەوە.
ئەوۆە هۆردڕیەی: هەڵدڕینەوە.
ئەوۆە هۆردەر ، ئەوۆە هۆردەرە: هەڵدەرەوە.
ئەوۆە هۆردەمنای: تەتەڵە کردنەوەی شت بـە سـینی بـۆ جیـا بوونـەوەی ورد لـە درشت.
ئەوۆە هۆرزتەی: هەڵسانەوە.
ئەوۆە هۆرزڵە پەتیای: هەڵزپپینەوە.

ئەوۆە هۆرزن ، ئەوۆە هۆرزنە : هەڵسێنەرەوە.
ئەوۆە هۆرزنای: هەڵساندنەوە.
ئەوۆە هۆرستەی: هەڵسانەوە.
ئەوۆە هۆرسپارنای: هەڵسپاردنەوە.
ئـــەوۆە هۆرســـپاریا ، ئـــەوۆە هۆرســـپاریێ : هەڵـسپێریاگ. بـۆ دووەم جـار.هەڵـەو سپێریاگ.
ئەوۆە هۆرسپاریای: هەڵسپێردرانەوە.
ئەوۆە هۆرسووڕنای: هەڵسووڕاندنەوە.
ئەوۆە هۆرسووڕیای: هەڵسووڕاندنەوە.
ئەوۆە هۆرسەنگنای : هەڵسەنگاندنەوە.
ئەوۆە هۆرسەنگیای : هەڵسەنگاندنەوە.
ئەوۆە هۆرشڵە پنای: هەڵشڵەپاندنەوە.
ئـــەوۆە هۆرشـــڵە پیای: هەڵـــشڵەپاندنەوە. هەڵشڵەپیانەوە.
ئەوۆە هۆرشلێۆنای: هەڵشێواندنەوە.
ئەوۆە هۆرشنگنای: هەڵشەنگاندنەوە.
ئەوۆە هۆرشێلای: هەڵشێلانەوە.
ئەوۆە هۆرشێۆنای: هەڵشێواندنەوە.
ئەوۆە هۆرشی یەی: هەڵچوونەوە.
ئەوۆە هۆر فلێقنای: هەڵفلیقاندنەوە.
ئەوۆە هۆر فلێقیا ، ئەوۆە هۆر فلێقیێ: هەڵەو فلیقاو. هەڵەو فلیقیاگ.
ئەوۆە هۆر فلێقیای: هەڵفلیقاندنەوە.
ئـــەوۆە هـــۆر قرچـــن ، ئـــەوۆە هـــۆر قرچـــنە : هەڵقرچێنەرەوە.
ئەوۆە هۆر قرچنای: هەڵقرچاندنەوە.

ئەوە هۆر قرچیا ، ئەوە هۆر قرچیێ: هەڵەو قرچاو.

ئەوە هۆر قرچیای: هەڵەو قرچانەوە

ئەوە هۆر قڵیشن ، ئەوە هۆر قڵیشنە : هەڵقڵیشێنەرەوە.

ئەوە هۆر قڵیشنای : هەڵقڵیشاندنەوە.

ئەوە هۆرقڵیشیا ، ئەوە هۆرقڵیشیێ : هەڵەو قڵشیاو.

ئەوە هۆرقڵیشیای: هەڵقڵیشانەوە.

ئەوە هۆرقۆڕنای: هەڵقۆڕاندنەوە.

ئەوە هۆرقوڵتیای: هەڵقوڵینەوە.

ئەوە هۆرقونیای: هەڵقوونینەوە.

ئەوە هۆرقەمچنای: هەڵقەمچاندنەوە.

ئەوە هۆرکاڵیای: هەڵکاڵاندنەوە. هەڵشاخانەوە.

ئەوە هۆرکڕنای: هەڵکڕاندنەوە.

ئەوە هۆرکریا ، ئەوە هۆرکریێ : هەڵەو کراو.

ئەوە هۆرکریای: هەڵەو کران. هەڵکرانەوە.

ئەوە هۆرکزنای: هەڵکزاندنەوە.

ئەوە هۆرکزیای: هەڵکزانەوە.

ئەوە هۆرکلاشتەی: هەڵکلاشینەوە.

ئەوە هۆرکلاشیا ، ئەوە هۆرکلاشیێ : هەڵەو کلاشیاگ.

ئەوە هۆرکلاشیای: هەڵەو کلاشیان.

ئەوە هۆرکنیا ، ئەوە هۆرکنیێ: هەڵەو کەنراو.

ئەوە هۆرکنیای: هەڵکەنرانەوە.

ئەوە هۆرکۆای: هەڵکوتانەوە.

ئەوە هۆرکۆتەی: هەڵکەوتنەوە.

ئەوە هۆرکوڵووزنای: هەڵکوڕووزاندنەوە.

ئەوە هۆرکەر ، ئەوە هۆرکەرە: هەڵکەرەوە.

ئەوە هۆرکەرژەی: هەڵکردنەوە.

ئەوە هۆرکەن ، ئەوە هۆرکەنە :هەڵکەنەرەوە.

ئەوە هۆرکەنژەی: هەڵکەندەوە.

ئەوە هۆرکەننەی: هەڵکەندنەوە.

ئەوە هۆرکنیای: هەڵکەندرانەوە.

ئەوە هۆرکێشای: هەڵکێشانەوە.

ئەوە هۆرکێشتەی: هەڵکێشانەوە.

ئەوە هۆرکێشیا ، ئەوە هۆرکێشیێ: هەڵەو کێشراو.

ئەوە هۆرکێشیای: هەڵکێشرانەوە.

ئەوە هۆرگرتەی: ههەڵگرتنەوە.

ئەوە هۆرگڕا ، ئەوە هۆرگڕێ: هەڵەو گڕاو.

ئەوە هۆرگڕای: هەڵگڕانەوە.

ئەوە هۆرگۆزتەی: هەڵگۆزینەوە.

ئەوە هۆرگۆستەی: هەڵلگۆزینەوە.

ئەوە هۆرگێر ، ئەوە هۆرگێرە: هەڵەو گر.

ئەوە هۆرگێریا ، ئەوە هۆرگێریێ: هەڵەو گێراو. ئەوەی یان هەرچی کە هەڵگێرابێتەوە.

ئەوە هۆرگێریای: هەڵگێرانەوە.

ئەوە هۆرگێسن ، ئەوە هۆرگێسنە: هەڵەو گێرێن.

ئەوە هۆرگێسنای: هەڵگێرساندنەوە.

ئەوە هۆرگیسیا ، ئەوە هۆرگیسیێ: هەڵەو گیرساو.

ئەوە هۆرگیسیای: هەڵەو گیرسانەوە.

ئەوە هۆرگێڵا ، ئەوە هۆرگێڵێ: هەڵەو گەڕاو.

ئەوە هۆرگێڵای: هەڵەو گەڕان. هەڵەو گەڕانەوە.

ئەوە هۆرگێڵن ، ئەوە هۆرگێڵنە: هەڵەو گەڕێن.

ئەوە هۆرگێڵنای: هەڵەو گەڕاندنەوە.

ئەوە هۆرلوا ، ئەوە هۆرلوێ: هەڵەو گشاو.

ئەوە هۆرلوای: هەڵەو گشانەوە.

ئەوە هۆرلووشتەی: هەڵ لووشینەوە.

ئەوە هۆرماسای: هەڵەوسانەوە. هەڵاوسانەوە.

ئەوە هۆرماسنای: هەڵەوساندنەوە.

ئەوە هۆرماڵ ، ئەوە هۆرماڵە: هەڵەو ماڵ.

ئەوە هۆرماڵای: هەڵماڵینەوە.

ئەوە هۆرلای: هەڵماڵینەوە.

ئەوە هۆرماڵیا ، ئەوە هۆرماڵیێ: هەڵەوماڵراو.

ئەوە هۆرماڵیای: هەڵەوماڵرانەوە.

ئەوە هۆرمتەی: هەڵڕشتنەوە.

ئەوە هۆر مجیای: هەڵڕژرانەوە.

ئەوە هۆرمدرای : هەڵوەستانەوە.

ئەوە هۆرمرذای : هەڵوەستانەوە.

ئەوە هۆرناوای: قوڕپیا سووینەوە. هەڵناوینەوە.

ئەوە هۆرناویا ، ئەوە هۆرناوێ: هەرچی کە دووبارە قوڕی پێدا بسوونەوە.

ئەوە هۆرناویای: قوڕپێدا سوونەوە.

ئەوە هۆرنریای: هەڵنرانەوە.

ئەوە هۆرنۆشای: هەڵنۆشینەوە.

ئەوە هۆرنیای: هەڵنانەوە.

ئەوە هۆرنیشەی: هەڵنیشتنەوە.

ئەوە هۆروازنای: هەڵواسینەوە.

ئەوە هۆرواسنای: هەڵواسینەوە.

ئەوە هۆرۆچن ، ئەوە هۆرۆچنە :هەڵبژێرەرەوە.

ئەوە هۆرۆچنای: هەڵبژاردنەوە.

ئەوە هۆرۆچیای: هەڵبژێررانەوە.

ئەوە هۆرۆراز ، ئەوە هۆرۆرازە: هەڵدوورەرەوە.

ئەوە هۆرۆرازتەی: هەڵدوورینەوە.

ئەوە هۆرۆرازیا ، ئەوە هۆرۆرازێ:هەڵۆدووریاگ.

ئەوە هۆرۆرازیای: هەڵدوورانەوە.

ئەوە هۆرۆزتەی: هەڵخستنەوە.

ئەوە هۆرۆەزتەی: هەڵزنینەوە. هەلگەڕانەوە.

ئەوە هۆرۆەستەی: هەڵزنینەوە. هەلگەڕانەوە.

ئەوە هۆرۆیارای: هەڵپێکانەوە.

ئەوە هۆرۆیاریای: هەڵپێکرانەوە.

ئەوە هۆر وێڵنای: هەڵگەڕاندنەوە.

ئەوە هۆر وێڵیای: هەلگەڕانەوە.

ئەوە هۆنای: هۆنینەوە.

ئەوێ: ئەوان.

ئەوێتا: ئەوانتان.

ئەوێچ: ئەوانیش.

ئەوێشا: ئەوانیان.

ئەوێما: ئەوانمان.

ئەه : ئەه.

ئەها: ئەها.

ئەهالی: ئەهالی. خەلکی غەیرە حکومی.

ئەهل ، ئەهلە: سازاو. گونجاو. کەس و کار.

ئەهمیەت : گرنگی.

ئەهۆ: ئەهۆ.

ئەهۆو: ئەهۆ.

ئەهۆو ئامان: هەڕەشە لێ نەبووردن. ئامانت نادرێ.

ئەهێو: ئەهێو. وتەی گالتە پێ کردن.

ئەهێی : وتەی ئاه و حەسرەت دەربڕین.

ئەی: ئەی. ئەرێ. بەلێ. بۆچ. ئەمە. وتەی بانگ کردن.

ئەیار: ئەیار. پێنجەم مانگی سالی زاینی.

ئەی خاوەر خاوەر: ناوی گۆرانی یەکی هۆرامی یە.

ئەیرۆ: ئەیرۆ. هەی ڕۆ. ئەیەڕۆ.

ئەیزەن: دیسان.

ئەی لۆل: خوالە وەی. ئەی بەستەزمان.

ئەیلوول: ئەیلوول. مۆیەمن مانگ سالی زایینی.

ئەینە : ئەوێ.

ئەی هاوار: ئەی هاوار. ناوی گۆرانی یەکی هۆرامی یە.

ئەی هۆ: ئەی هۆ.

ئەی هوو: هەی هوو. هەیهات.

ئەی هوو ئامان: وشەی هەڕەشە لێ کردن.

ئەیە: ئەمە.

ئی : ئەم.

ئێ : ناوی پیتی (ئـ). وشەی نالینی نەخۆش.

ئێ : ئێ. بەس. ئامرازی عەتف. چی تر؟

ئی پاو ئۆ پا: ئەم پێ و ئەو پێ لە پێلاودا.

ئی پەڕۆ: لەم پەڕەوە.

ئی پەڕین ، ئی پەڕینە: ئەمەی ئەم پەڕ.

ئی پەڕینێ: ئەمانەی ئەم پەڕ.

ئیتالیا : وەلاتی ئیتالیا.

ئیتالیایی ، ئیتالیاییە: کەسێ خەلکی ئیتالیا بێ.

ئیتالیی ، ئیتالی یە: ئیتالی.

ئیتریس: ئیتلیس.قیز.

ئیتریس کەرذەی: ئیتلیس لێ کردن.

ئێتر: ئیتر.

ئیجاب: ئیجاب. پێویست.

ئیجاب کەرذەی: ئیجاب کردن. پێویست کردن.

ئیجاذ : هێنانە بوون. بیناکردن.

ئیجاڎ کەرڎەی: ئیجاد کردن.

ئی جار: ئەمجار.

ئیجارۆ: جارێکی تر. سەر لە نوێ.

ئیجارە: ئەم جارە. ئیجار. کرێ.

ئیجارە دای: بە ئیجارەدان. بە کرێدان.

ئیجارە دریا ، ئیجارە دریێ: بە کرێ دراو.

ئیجارە دریای: بە کرێ دران.

ئیجارە کریا ، ئیجارە کریێ : بەکرێ دراو.

ئیجارە کریای: بە کرێ دران. بە کرێ گیران.

ئیجارە کەر ، ئیجارە کەرە: بە کرێ گر.

ئیجارە کەرڎەی: بە کرێ گرتن.

ئیجارە گرتەی: بەکرێ گرتن.

ئیجارە گیر ، ئیجارە گیرە: بە کرێ گر.

ئیجارە گیریا ، ئیجارە گیریێ: بە کرێ گیراو.
مەبەست لە دووکان و موڵکێکە کەگیرابێ بە ئیجار.

ئیجارە گیریای: بە ئیجار گیران.

ئیجارەنە: لە ئیجاردا. بە کرێدا.

ئیجازە: ئیجازە. دەرفەت. مۆڵەت. وچان.

ئیجازە پنە دای: ئیجازە پێ دان.

ئیجازە پەنە دای: ئیجازە پێ دان.

ئیجازە دای: ئیجازە دان.

ئیجازە دریا ، ئیجازە دریێ: ئیجازە دراو.

ئیجازە دریای: ئیجازە دران.

ئیجازە دەر ، ئیجازە دەرە: ئیجازە دەر.

ئیجازە وەرگرتەی: ئیجازە وەرگرتن.

ئیجازە وەرگیر ، ئیجازە وەرگیرە: ئیجازە وەرگر.

ئیجازە هۆرگێرتەی: ئیجازە وەرگرتن.

ئیجبار ، ئیجبارە: ناچار

ئیجبار بی یەی: ناچار بوون.

ئیجبار کریا ، ئیجبار کریێ : ناچار کراو.

ئیجبار کریای: ناچار کران.

ئیجبار کەر ، ئیجبار کەرە: ناچار کەر.

ئیجبار کەرڎەی: ناچار کردن.

ئیجباری: ناچاری. سەربازیی زۆرەکی.

ئیجبی: خوازبێنی.

ئیجبی کریێ: ئافرەتی خوازبێنی کراو.

ئیجبی کریای: خوازبێنی کران.

ئیجبی کەر ، ئیجبی کەرە: خوازبێنی کەر.

ئیجبی کەرڎەی: خوازبێنی کردن.

ئیحتیات : ئیحتیات. پارێز. کار قایمی.

ئیحتیات کریا ، ئیحتیات کریێ : ئیحتیات کراو.

ئیحتیات کریای: ئیحتیات کران.

ئیحتیات کەر ، ئیحتیات کەرە: ئیحتیات کردن.

ئیحتیات کەرڎەی: ئیحتیات کردن.

ئیحتیات کەرڎەیەنە : لە ئیحتیات کردندا.

ئیحتیاج بی یەی : ئاتاج بوون.

ئیحتیاج کەرڎەی: ئاتاج کردن.

ئیحتیاجی : ئاتاجی.

ئیحتیاجی ۆنە کۆتەی: ئاتاج پێ بوون.

ئیحتیاجی ۆنە وزتەی : پەنا پێ بردن لە ئاتاجیدا.

ئیحتیاجی ۆنە وستەی : پەنا پێ بردن لە ئاتاجیدا.

ئیحتیاجی وەنە کۆتەی: ئاتاج پێ بوون.

ئیحتیاجی وەنە وزتەی : پەنا پێ بردن لە ئاتاجیدا.

ئیحتیاجی وەنە وستەی : پەنا پێ بردن لە ئاتاجیدا.

ئیحتیاجیەنە : لە ئاتاجیدا.

ئیحتیرام: ئیحتیرام. قەدر. ڕێز.

ئیحتیرام گرتەی: ئیحتیرام گرتن. ڕێز گرتن.

ئیحتیرامگیر ، ئیحتیرامگیرە: ئیحتیرام گر. ڕێز گر.

ئیحتیرامگیریا ، ئیحتیرامگیریێ: ئیحتیرامگیراو. ڕێز لێ گیراو.

ئیحتیرامگیریای: ئیحتیرامگیران. ڕێز گیران.

ئیحتیلام: ئیحتیلام: خەوەگان.

ئیحتیلام بی یەی: ئیحتیلام بوون.خەو بە گانەوە دیتن ڕەحەت بوون.

ئیحتیمال: ئیحتیمال: لە وانەیە. ئەگەر.

ئیحرام: خاولی و فۆتەی حاجیان کە لە کاتی حەج کردنا دەیانگرن بە خۆیانەوە.

ئیحرام بەس ، ئیحرام بەسە : ئیحرام بەس.

ئیحرام بەستەی: ئیحرام بەستن.

ئیحرام بەسیای: ئیحرام بەستران.

ئیحیا : ئیحیا. ژیانەوە. بووژانەوە.

ئیحیا ئەوە کەرڎەی: زیندوو کردنەوە. بووژاندنەوە.

ئیحیا کەرڎەیۆ: ئیحیا کردنەوە. ژیاندنەوە.

ئیخبار: ئیخبار. خەبەر لێ دان.

ئیخباریە : ئیخباریە: نامەی شۆفرانە. نووسین بۆ میری لە دژی خەڵك.

ئیختیار ، ئیختیارە: ئیختیار. پیری کۆنە ساڵ. هەوەس. هەڵبژاردن. هاوکاری کوێخا

ئیختیاربی یەی: ئیختیار کردن.پیر کردن. هەلبژاردن.

ئیختیاری: ئیختیاری. بە ساڵاچوون. بە هەوەس.

ئیختیدار: ئیختیدار. توانای ماڵی.

ئیختیلاف: ئیختیلاف. ناکۆکی. جیاوازی.

ئیخفال: ئیخفال. فریو. دەسخەڕۆیی.

ئیخفال بی یەی: ئیخفال بوون. دەسخەڕۆ بوون.

ئیخفال کریا ، ئیخفال کریێ: ئیخفال کراو.

ئیخفال کریای: ئیخفال کران.

ئیخفال کەر ، ئیخفال کەرە: ئیخفال کەر.

ئیخفال کەرڎەی: ئیخفال کردن.

ئیخفال کەرڎەیەنە : لە ئیخفال کردندا.

ئیخفالی : ئیخفالی. دەسخەڕۆیی.

ئیخفالیەنە : لە ئیخفالیدا.

ئێخلاس : ئیخلاس. دڵسۆزیی. پاڵفتەیی.

ئێخلاق : ئیخلاق. خووڕەوشت.

ئێخلاق بەرز ، ئێخلاق بەرزە: ئیخلاق بەرز. خووڕەوشت بەرز.

ئێخلاق بەرزی: خووڕەوشت بەرزی.

ئێخلاق پاك ، ئێخلاق پاكە: خووڕەوشت پاك.

ئێخلاق پاكی : خووڕەوشت پاكی.

ئێخلاق پیس ، ئێخلاق پیسە: خووڕەوشت پیس.

ئێخلاق پیسی: خووڕەوشت پیسی.

ئێخلاق حیز ، ئێخلاق حیزە: خووڕەوشت حیز.

ئێخلاق حیزی: خووڕەوشت حیزی.

ئێخلاق نزم ، ئێخلاق نزمە: خووڕەوشت نزم.

ئێخلاق نزمی: خووڕەوشت نزمی.

ئێذ ، ئێذە: ئەم. جێناوی جیای كەسی دووەمی تاك. **ئێدارە:** ئیدارە. گوزەران. ساچان.

ئێدارەدای: گوزەران بۆ ساز كردن.

ئێدارە كەرذەی: ساچان. هەڵكردن. گوزەران كردن.

ئێدارە نەكەرذەی: نەساچان. هەڵنەكردن. گوزەران نەكردن.

ئێذەس: ئەمبەر.

ئێذەسین ، ئێذەسینە: ئەمەی ئەمبەر.

ئێذێ: ئەمان.

ئێدیعا: ئیدیعا. داوا.

ئێدیعا كریا ، ئێدیعا كریێ: داوا كراو.

ئێدیعا كریای: داوا كران.

ئێدیعا كەر ، ئێدیعا كەرە: داوا كەر.

ئێدیعا كەرذەی: داواكەرذەی: داوا كردن.

ئی دیم: ئەم دیو.

ئی دیم و ئۆ دیم: ئەم دیو و ئەو دیو.

ئی دیم و ئۆ دیم كەرذەی: ئەم دیو و ئەو دیوكردن.

ئی دیمین ، ئی دیمینە: ئەمەی ئەم دیو.

ئێر: ئاگر.

ئێر ئارذەی: ئاگر هێنان. ئاگر لێ بوونەوە.

ئێر ئاوەرذەی: ئاگر هێنان. چەخماخە دان.

ئێراذ : ئیراد. رەخنە.

ئێراذ چنە گرتەی: ئیراد لێ گرتن.

ئێراذ گرتەی: ئیراد گرتن. ڕەخنە گرتن.

ئێراذ وَنە گرتەی: ئیراد لێ گرتن.

ئێراذ وەنە گرتەی: ئیراد لێ گرتن.

ئێرادە : ئیرادە. ویست.

ئێرادە كەردەی: ویستن.

ئێراق: وەڵاتی ئێراق.

ئێراقۆ: لە ئێراقەوە.

ئێراقەنە: لە ئێراقدا.

ئێراقی ، ئێراقی یە: ئێراقی.

ئێران: وەڵاتی ئێران.

ئێرانۆ: لە ئێرانەوە.

ئێرانەنە: لە ئێراندا.

ئێرانی ، ئێرانی یە: ئێرانی.

ئێر ئەوَە كۆتەی: ئاگر كەوتنەوە.

ئێـر ئـەوَە كوشـن ، ئێـر ئـەوَە كوشـنە : ئـاگر كوژێنەرەوە.

ئێر ئەوَە كوشنای: ئاگر كوژاندنەوە.

ئێر ئەوَە كوشیای: ئاگر كوژانەوە.

ئێر ئەوَە كەر ، ئێر ئەوَە كەرە: ئاگر كەرەوە.

ئێر ئەوَە كەرڎەی: ئاگر كەوتنەوە.

ئێر ئەوَە گرتەی: ئاگر گرتنەوە.

ئێر ئەوَە گەژیوَنای: ئاگر گەشاندنەوە.

ئێر ئەوَە گەشكەر: ئاگر گەشكرنەوە.

ئێر ئەوَە گەشكەرڎەی: ئاگر گەشكرنەوە.

ئێر ئەوَە گەشنای: ئاگر گەشكردنەوە.

ئێر ئەوَە نیای: ئاگر نانەوە.

ئێر ئەوَە وَزتەی: ئاگر خستنەوە.

ئێر ئەوە وستەی: ئاگر خستنەوە.

ئێر بازی: ئاگر بازی.

ئێربڕ: ئاگر دابڕان.

ئێربڕ دەر ، ئێربڕ دەرە: ئاگر بڕ دەر.

ئێر بەر ، ئێـر بـەرە: ئـاگر بـەر. ئـەو شـتەی ئاگر دەبا.

ئێر بەرڎەی: ئاگر بردن. ئاگر تێ بەر بوون.

ئێر پرس ، ئێر پرسە: ئاگر پەرست.

ئێر پرسای: ئاگر پەرستی.

ئێر پرسی: ئاگر پەرستی.

ئێر پوَنیای: ئاگر پێوە نان.

ئێر پوَوَەنیای: ئاگر پێوە نان.

ئێرخانە: ئاگر خانە. كوورەی ئاسنگەر.

ئێر دای: ئاگر دان. ئاگر پێوە نان.

ئێر دریا ، ئێر دریێ: ئاگر تێ بەرداو.

ئێر دریای: ئاگر تێ بەردان.

ئێر دەر ، ئێر دەرە: ئاگر تێ بەر دەر.

ئێرس: ئێرسیەت: ئێرسیەت.

ئێر شی یەنە: ئاگر تێ بەر بوون.

ئێر كوَتەیوَ: ئاگر كەوتنەوە.

ئێر كوَتەی وَنە: ئاگر تێ بەر بوون.

ئێر كوشنایوَ: ئاگر كوژاندنەوە.

ئێر كەرڎەی: ئاگر كردن.

ئێر كەرڎەیوَ: ئاگر كردنەوە.

ئێر گرتە ، ئێر گرتێ: ئاگر گرتوو.

ئێر گرتەی: ئاگر گرتن.

ئێر گەژیوَ نایوَ: ئاگر گەش كردنەوە.

ئێـر گـەژیوَ یـایوَ: ئـاگر گـەش كردنـەوە یـا گەش بوونەوە.

ئێر گەش ئەوَە بی یەی: ئاگر گەشبوونەوە.

ئێر گەش ئەوَە كەر ، ئێر گـەش ئـەوَە كـەرە : ئاگر گەشكەرەوە.

ئێر گەش ئەوَە كەرڎەی: ئاگر گەش كردنەوە.

ئێر گەش بی یەیوَ: ئاگر گەش بوونەوە.

ئێر گەشنایوَ : ئاگر گەشدنەوە.

ئێر گەشیایوَ : ئاگر گەشانەوە.

ئێر نیایوَ: ئاگر نانەوە.

ئێر و ئافات: ئاگر و ئافات. زۆر هار و هاج.

ئێر واران: ئاگر باران.

ئێرو چێرو پووشی: ئاگری بن كا. شەرخێز.

ئێرو چێرو سمەرا: ئاگری بن كا. ئاژاوەچی.

ئێر و دوو: ئاگر و دوو. ئاگر و دووکەڵ.

ئێر ۆزتەیۆ: ئاگر خستنەوە.

ئێر ۆستەیۆ: ئاگر خستنەوە.

ئێرو قۆرەتی: ئاگری قۆرەت. ئاگری خوایی.

ئێرۆ کۆتەی: ئاگر کەوتنەوە.

ئێرۆ کوشن ، ئێرۆ کوشنە: ئاگر گوژێنەرەوە.

ئێرۆ کوشنای: ئاگر گوژاندنەوە.

ئێرۆ کوشیای: ئاگر گوژانەوە.

ئێرۆ کەر ، ئێرۆ کەرە: ئاگر کەرەوە.

ئێرۆ کەرڎەی: ئاگر کردنەوە.

ئێرۆ گەشنای: ئاگر گەشاندنەوە.

ئێرۆ گەشیای: ئاگر گەشانەوە.

ئێرو نەورزی: ئاگری نەورۆز.

ئێر ۆنە کۆتە ، ئێر ۆ نە کۆتێ: ئاگر تێ بەر بوو.

ئێر ۆنە کۆتەی: ئاگر تێ بەر بوون.

ئێر ۆنە ۆزتەی: ئاگر تێ بەردان.

ئێر ۆنە ۆستەی: ئاگر تێ بەردان.

ئێرۆ نیای: ئاگر نانەوە.

ئێرۆ نیایەنە: لە ئاگر نانەوەدا.

ئێر ۆەر بی یەیەنە: ئاگر تێ بەر بوون.

ئێر ۆەر بی یەیۆ: ئاگر تێ بەر بوونەوە.

ئێر ۆەر داینە: ئاگر ێ بەردان.

ئێر ۆەر دایەنە: ئاگر ێ بەردان. لە ئاگر تێ بەردانا.

ئێر ۆەر دایۆ: ئاگر بەردانەوە.

ئێر وەش بی یەی: ئاگر خۆش بوون. مەبەست لە دەست پێ کردنی وزەی سەرمایە.

ئێر وەشکەر ، ئێر وەشکەرە: ئاگر خۆشکەر.

ئێر وەش کەرڎەی: ئاگر خۆشکردن.

ئێر وەش کەرڎەیەنە: لە ئاگر خۆشکردنا.

ئێر ۆەنە کۆتە ، ئێر ۆەنە کۆتێ: ئاگر تێ بەربوو.

ئێر ۆەنە کۆتەی: ئاگر تێ بەربوون.

ئێر ۆەنە ۆزتەی: ئاگر تێ بەردان.

ئێر وەنە وستەی: ئاگر تێ بەردان.

ئێر هۆرگڕن ، ئێر هۆرگڕنە: ئاگر هەلگیرسێن.

ئێر هۆرگڕنای: ئاگر هەلگیرساندن.

ئێر هۆرگیسن ، ئێر هۆرگیسنە: ئاگر هەلگیرسێن.

ئێر هۆرگیسنای: ئاگر هەلگیرساندن.

ئێر هۆرگیسیای: ئاگر هەلگیرسان.

ئێرە بڕێ: ئاگر بڕ.

ئێرە قوولە: گو ئەستێرە. گوڵە ئەستێرە.

ئێرە قوونە: گو ئەستێرە. گوڵە ئەستێرە.

ئێرە کلێ: ئاگر کردنەوەی منالان.

ئێرەنە: لە ئاگردا.

ئێرین ، ئێرینە: ئاگراوی.

ئیزاعە: ئیزاعە. ئێزگە. ئێستگە.

ئێزتەیۆ: دۆزینەوە.

ئیــزدرەم: ئیــزدرەم. ســوور بــوون لــە ســەر شتێك.

ئیـــزدرەم پێکـــای: پــەڵپ گــرتن. تــەواو سووربووون.

ئیزرائیل: ئیزرائیل. فریشەی گیان کێشان.

ئیزرەم: ئیزرەم.وەزنی نیو کیلۆ.

ئیزن: ئیزن. ئیجازە. مەرەخەسی.

ئیزن دای: ئیزن دان.

ئیزن دریا ، ئیزن دریێ : ئیزن دراو.

ئیزن دریای : ئیزن دران.

ئیزن دەر ، ئیزن دەرە: ئیزن دەر.

ئیزن ورگرتەی : ئیزن وەرگرتن.

ئیزن ورگیر ، ئیزن ورگیرە: ئیزن وەرگر.

ئیزن هۆرگرتەی: ئیزن وەرگرتن.

ئیزن هۆرگیر ، ئیزن هۆرگیرە: ئیزن وەرگر.

ئیزهار : ئاشکرا.

ئیزهارکریای: ئاشکر کران. ڕوون بوونەوە.

ئیزهـــارکـــەرڎەی: ئاشــکرا کــردن. ڕوون کردنەوە.

ئیزیایۆ: دۆزرانەوە.

ئێژای: هێنـان لـە مامەڵەدا. (هـەریۆ هـەزاز دینرێ مێژۆ).

ئێژنایرە: هەڵاژاندن. ڕاکشاندن.

ئێژنایەرە: هەڵاژاندن. ڕاکشاندن.

ئێژیایرە: هەڵاژان. ڕاکشان.

ئێژیایەرە: هەڵاژان. ڕاکشان.

ئیساتێ: ئێستاکە. ئیسەتێ.

ئیساف: ئینساف. ویژدان.

ئیـــسافدار ، ئیـــسافدارە: بــە ئینــساف. بــە ویژدان.

ئیسافداری: بە ئینسافی. بە ویژدانی.

ئێسال: ئەم ساڵ.

ئێساڵۆ: لەم ساڵەوە.

ئێساڵەنە : لەم ساڵەدا.

ئیساوەلای: لە ئێستاوە بەولاوە.

ئێستەیۆ: دۆزینەوە.

ئیسیفادە: کەڵك. قازانج.

ئیسیفاڎە کـەرڎەی: کـەڵك وەرگـرتن. قـازانـج کردن.

ئیسحال ، ئیسحالە : ڕەوان. زگ چوو.

ئیسحال بی یەی: ڕەوان بوون.

ئیسحال کەرڎەی: ڕەوان کردن.

ئیسحالی : ڕگە شۆرە. سەروپێ. زگ چوون. ڕەوانی.

ئیسرائیل: یعقـوب پێغەمبـەر (ع). دەوڵـەتی ئیسرائیل.

ئیسرائیلۆ: لە ئیسرائیلەوە.

ئیسرائیلەنە : لە ئیسرائیلدا.

ئیسرائیلی ، ئیسرائیلیە : ئیسرائیلی.

ئیسراحەت: ئیسراحەت. حەسانەوە.

ئیـــــسراحەتکەر ، ئیـــــسراحەتکەرە: ئیسراحەتکەر. حەساوە.

ئیسراحەت کەرڎەی: ئیسراحەت کردن.

ئیسراحەتی: ئیسراحەتی. حەساوە.

ئیسراف : ئیسراف. بە فیڕۆچوون.

ئیسراف کەر ، ئیسراف کەرە: ئیسراف کەر. بە فیڕۆ دەر.

ئیسراف کەرذەی: بە فیڕۆدان.

ئیسرافیل : ئیسرافیل. فریشقتەی صوور بە دەم.

ئیسرەم : ئیزدرەك. سووربوون لەسەر شت.

ئیسرەم پێکای: پێداگرتن لەسەر شت.

ئێسك : ئێسك. شکڵ. شێوە. سیما.

ئێسك تاڵ ، ئێسك تاڵە : ئێسك تاڵ.

ئێسك تاڵی : ئێسك تاڵی.

ئێسك سووك ، ئێسك سووکە : ئێسك سووك.

ئێسك سووکی : ئێسك سووکی

ئێسك شیرین ، ئێسك شیرینە : ئێسك شیرین.

ئێسك شیرینی : ئێسك شیرینی.

ئێسك قورس ، ئێسك قورسە : ئێسك قورس.

ئێسك قورسی: ئێسك قورسی.

ئێسك گران ، ئێسك گرانە : ئێسك گران.

ئێسك گرانی: ئێسك گرانی.

ئیسلام : ئایینی پیرۆزی ئیسلام.

ئیسلامانە ، ئیسلامانێ: ئیسلامانە.

ئیسلام خواه ، ئیسلام خواهە : ئیسلام خواز.

ئیسلام خواهی: ئیسلام خوازی.

ئیسلام دۆس ، ئیسلام دۆسە : ئیسلام دۆست.

ئیسلام دۆسی: ئیسلام دۆستی.

ئیسلام واز ، ئیسلام وازە: ئیسلام خواز.

ئیسلام وازی: ئیسلام خوازی.

ئیسلامۆ : بە ئیسلامەوە.

ئیسلامەتی: ئیسلامەتی. ئیسلام گەرایی.

ئیسلامەنە : لە ئیسلامدا.

ئیسلامی ، ئیسلامی یە : ئیسلامی.

ئیسهال ، ئیسهالە : ئیسهال. ڕەوان.

ئیسهال بی یەی: ئیسهال بوون. ڕەوان بوون.

ئیسهال بی یەیەنە : لە ئیسهال بووندا. لە ڕەوان بووندا.

ئیسهال کەرذەی: ئیسهال کردن. ڕەوان کردن.

ئیسهال کەرذەیەنە : لە ئیسهال کردندا.

ئیسهالی: ئیسهالی. ڕەوانی.

ئیسۆ: لە ئێستاوە.

ئیسە : ئێستا.

ئیسەر: ئەم سەر.

ئیسەرۆ: لەم سەرەوە.

ئیسەر و ئۆ سەر: ئەم سەر و ئەو سەر.

ئیسەرین ، ئیسەرینە : ئەوەی ئەم سەر.

ئیسەکێ: ئیستاکێ.

ئیسەنە : لە ئێستادا.

ئیسەیچ و ئۆسایچ: ئێستاش و ئەوساش. قەت.

ئیسیفاذە : کەڵك. قازانج.

ئیسیفاذە کەرذەی : کەڵك وەرگرتن. قازانج کردن.

ئێش: یەع. وتەی قیز لێ کردن.

ئێش: ئێش. ئازار.

ئێشا ، ئێشێ: ئێشاو. یەشاو. بە ئازار.

ئێشارەت: ئاماژە. هێما.

ئێشارەت دای: ئیشارەت دان. ئیشارەت کردن.

ئێشارەت کەر ، ئێشارەت کەرە : ئاماژە کەر.

ئێشارەت کەرڎەی: ئاماژە کردن.

ئێشاعە: ئیشاعە. دەنگ داکەوتن بە درۆ. وێنەی پزیشکی ئەندامێکی لەش.

ئێشاعە ئەرە کۆتەی: بلاو بوونەوەی دەنگ بەدرۆ.

ئێشاعە گرتەی: وێنەی گرتنی پزیشکی.

ئێشاعە گێر ، ئێشاعە گێرە: وێنەگری.

ئێشاعە گێریای: وێنەگیران بە وێنەی پزیشکی.

ئێشاعە وزتەیرە: بلاو کردنەوەی خەبەری درۆین.

ئێشاعە وزتەیەرە: بلاو کردنەوەی خەبەری درۆین.

ئێشاعە وستەیرە: بلاو کردنەوەی خەبەری درۆین.

ئێشای: ئێشان. ئازار کردن. یەشان.

ئێشبەر ، ئێشبەرە: ئێش بەر. ئێش پێ گەییو.

ئێش بەردەی: ئێش بردن. ئێش پێ گەیشتن.

ئێش پنە کۆتەی: ئێش پێ گەیشتن.

ئێش پنە ۆزتەی: ئێش پێ خستن یا گەیاندن.

ئێش پنە ۆستەی: ئێش پێ خستن یا گەیاندن.

ئێش پنە یاۆا ، ئێش پنە یاۆێ: ئێش پێ گەییو.

ئێش پنە یاۆای: ئێش پێ گەیشتن.

ئێش پنە یاۆن ، ئێش پنە یاۆنە: ئێش پێ گەیەنەر.

ئێش پنە یاۆنای: ئێش پێ گەیاندن.

ئێش پەنە ۆزتەی: ئێش پێ خستن.

ئێش پەنە ۆستەی: ئێش پێ خستن.

ئێش پەنە یاۆا ، ئێش پەنە یاۆێ: ئێش پێ گەییو.

ئێش پنە یاۆای: ئێش پێ گەیشتن.

ئێش پەنە یاۆن ، ئێش پەنە یاۆنە: ئێش پێ گەیەنەر.

ئێش پەنە یاۆنای: ئێش پێ گەیاندن.

ئێشکەر ، ئێشکەرە: بە ئازار. ئازاراوی.

ئێش کەرڎەی: ئێش کردن.

ئێش کەرڎەیەنە : لە ئێش کردنا.

ئێشن ، ئێشە : بە ئێش. بە ئازار. ئازاراوی.

ئێشنای: ئێشاندن.

ئێش و ئازار : ئێش و ئازار.

ئێش و ڕێش: ئێش و ڕیش.

ئێش و نێش: ئێش و ئازار.

ئێشەڵڵا : ئیشاڵڵا. ئەگەر خودا بی یەوێت.
خوا یاربێ.

ئێشەنە : لە ئێشدا.

ئێشەوٚ: ئەم شەو.

ئێشەوٚ ئێشەوٚ: ناوی گۆرانی یەکی هۆرامی یە.

ئێشەوٚوٚ: لە ئەمشەوەوە.

ئێشەنە : لە ئێشدا.

ئیع : ئیع. دەنگی نقاندن.وتەی نقاندن.

ئی عانە : ئەم کاتە.

ئێعانە : ئیعانە. باربوو. کۆمەك. یارمەتی.

ئێعانە کریا ، ئێعانە کریێ: باربوو کراو.

ئێعانە کریای: باربوو کران.

ئێعانە کەر ، ئێعانە کەرە: باربوو کەر.

ئێعانە کەرڎەی: باربوو کران.

ئیعدام : ئیعدام. خنگان بە زۆری زۆردار.

ئیعدام کەر ، ئیعدام کەرە: ئیعدام کەر.

ئیعدام کەرڎەی: ئیعدام کردن.

ئیف: وشەی بێزاری دەربڕین بەرامبەر بۆنی ناخۆش یان دووکەڵ کە دێت بە ڕوودا.

ئیفاڎە: ئیفادە. لێ پرسین و وەلامدانەوە.

ئیفاڎە دای: ئیفادە دان.

ئیفاقە: ئارامی دەروونی.

ئیفاقە پەی ئامای: ئارامی دەروونی بۆ هاتن.

ئیفاقە دای: ئارامی گەیاندن بەدەروون.

ئیفاقە دەر ، ئیفاقە دەرە: گەیاندنی ئارامی بە دەروون.

ئیفتاڎە ، ئیفتاڎێ: ئیفتادە : مرۆڤی پیری پەککەوتوو.

ئیفتاڎە بی یەی: ئیفتادە بوون.

ئیفتاڎە کەرڎەی: ئیفتادە کردن.

ئیفتاڎیی: ئیفتادەیی: پیری و پەك کەوتنی مرۆڤ.

ئیفتیرا : ئیفتیرا. بوختان.

ئیفتیرا کەر ، ئیفتیرا کەرە: ئیفتیرا کەر.

ئیفتیرا کەرڎەی: ئیفتیرا کردن. بوختان کردن.

ئیفلاس: ئیفلاس. نابووتی. هیچ نەمان لە ماڵی دنیا.

ئیفلاس بی یەی: ئیفلاس بوون.

ئیفلاس کەرڎەی: ئیفلاس کردن.

ئیفلیج ، ئیفلیجە : ئیفلیج. شەپڵە لێدراو.

ئیفلیج بی یەی: ئیفلیج بوون. شەپڵە لێدان.

ئیفلیجی : ئیفلیجی. نەخۆشی شەپڵە.

ئێق : ئێق.

ئیقامەت : قامەتی نوێژ.

ئیقامەت کەرڎەی: قیامەت کردن.قامەت کردنی نوێژ.

ئێقباڵ : ئیقباڵ. تالع. بەخت.

ئێقرار: ئیقرار: درکاندن. درکان.

ئێقرار کەرڎەی: ئیقرار کردن.

ئێقلیم : ئیقلیم: وەڵات. ناوچە.
ئیقناع بی یەی: قایل بوون. ڕازی بوون.
ئیقناع کەرڎەی: قایل کردن. ڕازی کردن.
ئێگۆ: ئێرەوە.
ئێگە : ئێرە.
ئێگەیی ، ئێگەییە : خەڵگی ئێرە.
ئیلا + ئی لا: ئەم لا.
ئی لاتەر: ئەم لاتر.
ئی لاتەرۆ: لەم لاترەوە.
ئیلاك ، ئیلاکە : هیلاك. ماندوو. شەکەت.
هیلاك بی یەی : هیلاك بوون.
ئیلاك کۆتەی: هیلاك بوون.
ئیلاکەت: مردن. حاڵەتی تیاچوون.
ئیلاك کەرڎەی: هیلاك کردن.
ئیلاکی: هیلاکی. شەکەتی. ماندوویەتی.
ئی لا و ئۆلا: ئەم لا و ئەولا.
ئی لا و ئۆلا کەر ، ئی لا و ئۆلا کەرە: ئەم لا و ئەو لا کەر. مەبەست لە مرۆڤی دانەمەزراوە.
ئی لا و ئۆلا کەرڎەی: ئەم لا و ئەولا کردن.
ئی لاۆە: ئەم لاوە.
ئی لاین ، ئی لایینە: ئەمەی ئەم لا.
ئیللا: جگە. بێجگە.
ئیللا و بیللا نا: ئیللان و بیللان.
ئیللەڵڵا و بڕیاوە: کار تەواو و بڕایەوە.
ئی لەق و ئۆ لەق: ئەم لق و ئەو لق.
ئێلەك: ئێلەك. سوخمە.

ئیلیان بەستەی: هێلانە بەستن.
ئیلیان شێۆن ، ئیلیان شێۆنە : هێلانە شێوێن.
ئیلیان شێۆنای: هێلانە شێواندن.
ئیلیان شێۆیا ، ئیلیان شێۆیێ: هێلانە شێواو.
ئیلیان شێۆیای: هێلانە شێوان.
ئیلیانە دۆزێ: هێلانە دۆزێ.
ئیلیانی: هێلانە.
ئیلیانیەنە : لە هێلانەدا.
ئێڵاخ : ئێڵاخ. زۆران. هاوینە هەوار.
ئێڵاخۆ : لە ئێڵاخەوە.
ئێڵاخەنە : لە ئێڵاخدا.
ئێڵاخی ، ئێڵاخی یە : ئێڵاخی. زۆرانی.
ئێڵانپەیی ، ئێڵانپەیی یە : خەڵکی ئێڵانپێ.
ئێڵانپێ: ناوی دێیەکی هۆرامانی عێراقە.
ئێڵانچیە : یاڵانچی. جۆرە موروویەکە.
ئێڵجاڕی: چاویلگەری. گەلە کۆمە.
ئیمام ، ئیمامە : ئیمام. پێشەوا. ڕابەر. دەنکە درێژەکەی تەسبیح.
ئیمام زاڎە ، ئیمام زاڎێ: ئیمام زادە.
ئیمامەت : ئیمامەت. پێش نوێژی.
ئیمامەت کەرڎەی: ئیمامەت کردن. پێش نوێژی کردن.
ئیمامی: پێشەوایەتی. ڕابەرایەتی.
ئیمان : ئیمان. باوەڕ.
ئیمان ئارڎەی: ئیمان هێنان.

ئیمان ئاوَر ، ئیمان ئاوَرە: ئیمان هێنەر.
ئیمان ئاوَرڎەی: ئیمان هێنان.
ئیمان بەر بەرڎەی: ئیمان لەدەست نەدان.
ئیمان بەر کەرڎەی: ئیمان دەرکردن لە ناهەقی.
ئیمان پاکی : ئیمان پاکی.
ئیمان تازە ئەوَە کەرڎەی: ئیمان تازە کردنەوە.
ئیمان تازە کەرڎەیۆ: ئیمان تازە کردنەوە.
ئیمان دار ، ئیمان دارە: ئیمان دار. بەئیمان.
ئیمان داری: ئیمانداری. بە ئیمانی.
ئیمان دۆڕنای: ئیمان دۆڕاندن.
ئیمان دۆڕیای: ئیمان دۆڕان.
ئیمان قایم ، ئیمان قایمە: ئیمان بەهێز.
ئیمان قایمی: ئیمان بەهێزی.
ئیمان نارڎەی: ئیمان نە هێنان.
ئیمان ناوَرڎەی: ئیمان نە هێنان.
ئیمان نەمەنەی: ئیمان نەمان. قوشقی بوون.
ئیمان و شاڎەت: شایەتمان.
ئیمان و شاڎەت ئارڎەی: شایەتمان هێنان.
ئیمان و شاڎەت ئاوَرڎەی: شایەتمان هاوردن.
ئیمتیحان : ئیمتیحان. تاقی کردنەوە.
ئیمتیحان دای: ئیمتیحان دان.
ئیمتیحان کریا ، ئیمتیحان کریێ: ئیمتیحان کەر.
ئیمتیحان کریای: ئیمتیحان کران.
ئیمتیحان کەرڎەی: ئیمتیحان کردن.
ئیمتیلا : ئینتەلا. نەخۆشی گرفت.
ئیمتیلا کەرڎەی: ئینتەلا کردن.
ئیمزا : ئیمزا.
ئیمزا کریا ، ئیمزا کریێ: ئیمزا کراو.
ئیمزا کریای: ئیمزا کران.
ئیمزا کەر ، ئیمزا کەرە: ئیمزا کەر.
ئیمزا کەرڎەی: ئیمزا کردن.
ئیمکان : ئیمکان. لە کردن هاتوو.
ئیمکانیەت: ئیمکانیەت. توانا. دەستەڵات.
ئیملا : ئیملا.
ئیملا کەرڎەی: ئیملا کردن.
ئێمۆ: لە ئێمەوە.
ئێمە مانا: ئێمە مانان.
ئیمەتە: ئیمەت. هیممەت. خێر و بەرەکەت.
ئینا: ئەمەتا.
ئینارە: ئەمەتانێ.
ئینانێ: ئەمەتام.
ئینای: ئەمەتای.
ئینایدێ: ئەمەتان ئێوە.
ئینایمێ: ئەمەتاین.
ئینتیحان : تاقی کردنەوە. ئینتیحان.
ئینتیحان دای: ئینتیحان دان.
ئینتیحان کریا ، ئینتیحان کریێ: ئینتیحان کراو.

ئینتیحان کریای: ئینتیحان کران.
ئینتیحان کەر ، ئینتیحان کەرە: ئینتیحان کەر.
ئینتیحان کەرڎەی: ئینتیحان کردن.
ئینتیخابات: ئینتیخابات. هەڵبژاردن.
ئینتیزار: ئینتیزار. چاوەنۆڕی.
ئینتیزار کریا ، ئینتیزارکریێ: چاوەنۆڕ کراو.
ئینتیزار کریای: چاوەنۆڕ کران.
ئینتیزار کەرڎەی: چاوەنۆڕ کردن.
ئینتیزاری: ئینتیزاری. چاوەنۆڕی.
ئینتیلا: ئینتەلا. نەخۆشی گرفت.
ئینتیلا کەرڎەی: ئینتەلا کردن.
ئینج: ئینج. گرێ.
ئینجا: ئینجا.
ئینجاڕی: ئێڵجاری. چاولێگەری.
ئینجازە: ئیجازە. دەرفەت. وچان.
ئینجازە پنە دای: ئیجازە پێدان.
ئینجازە پەنە دای: ئیجازە پێدان.
ئینجازە دای: ئیجازە دان.
ئینجازە دریا ، ئینجازە دریێ: ئینجازە دراو.
ئینجازە دریای: ئیجازە دران.
ئینجازە ورگرتەی: ئینجازە وەرگرتن.
ئینجازە ورگیر ، ئینجازە ورگیرە: ئیجازە وەرگر.
ئینجازەهۆرگرتەی: ئیجازە وەرگرتن.
ئینجازە هۆرگیر ، ئینجازە هۆرگیرە: ئینجازە وەرگر.
ئینجاکو : ئینجاکو.
ئینجانە : ئینجانە.
ئینجانەنە : لە ئینجانەدا.
ئینجە : ئینج. گرێ.
ئێنڎە: ئەمەندە.
ئێنڎە کلێ: ئەمەندە - بۆ شتی کەم -.
ئێنڎەو : بە قەدەر. ئەوەندەی.
ئینزار: وریایی. ئاگاداری.
ئینزار کەرڎەی: وریا کردنەوە. ئاگادار کردنەوە.
ئینساف : ئینساف. ویژدان.
ئینساف دار ، ئینساف دارە: خاوەن ئینساف. ویژداندار. بەویژدان.
ئینساف داری: بە ئینساف. بە ویژدانی.
ئینساف داری یەنە : لە بە ئینسافیدا.
ئینسان : ئینسان. مرۆڤ.
ئینسانانە : ئینسانانە. مرۆڤانە.
ئینسانۆ: بە ئینسانەوە.
ئینسانەتی: ئینسانەتی. مەردایەتی.
ئینسانەنە : لە ئینساندا.
ئینسانیەت: ئینسانەتی.
ئینشا : ئینشا. دانان. داڕشتن.
ئینشا بەنڎ ، ئینشا بەنڎە: ئینشا بەند.
ئینشەڵڵا: ئینشاڵڵا. خوابیکات.
ئینکار ، ئینکارە: ئینکار. حاشاکەر.

ئینكاری: ئینكاری. حاشا كردن.

ئینكاری یەنە: لە ئینكاری كردنا.

ئێننە: ئەمەندە.

ئێننە كلێ: ئەمەندە. - بۆ شتی كەم -.

ئینە ، ئینێ: ئەمە.

ئینەتا ، ئینێتا: ئەمەتان.

ئینەتە ، ئینێتە: ئا ئەمەت.

ئینەش ، ئینێشە: ئەمەی.

ئینەشا ، ئینێشا: ئەمەیان.

ئینەشە ، ئینێشە: ئا ئەمەی.

ئینەم ، ئینێم: ئەمەم.

ئینەما ، ئینێما: ئەمەمان.

ئینە ، ئینێ: ئا ئەمە. ئەمە.

ئینەیچ ، ئینێچە: ئەمەش. ئەمانەش.

ئینەیرە ، ئینێرە: بەمەدا.

ئینەینە ، ئینێنە: لەمەدا.

ئینەیەرە ، ئینێرە: بەمەدا.

ئینەیەنە ، ئینێنە: لەمەدا.

ئینێ : ئەمانە.

ئینێ: ئەمەتان.

ئینێت: ئەمەت.

ئینێتا: ئەمەتان.

ئینێشا: ئەمەیان. ئەمانەیان.

ئینەمە: ئەمەم.

ئینێما: ئەمەمان. ئەمانەمان.

ئینێمە: ئەمەم. ئەمانەم.

ئینێمەرە: ئەمەم. ئەمانەم.

ئینێمەنە: لە مەمدا.

ئینێنێ: ئەمانەن.

ئێهـ: ئێهـ.

ئێهێ: ئێهێو.

ئێهێو: ئێهێو.

ئێی: ئەی. وشەی پەژارە و حەسرەت.

ئێی ئێی: وشەی پەژارە و حەسرەتی قووڵ.

* * *

ب

پیتی بێ (ب)

ب: ب. پیتێکە لە پیتەکانی زمانەکەمان. دەلکێ بە سەرەتای فرمانی داخوازی و فرمانی ئینشائی ڕانەبردووەوە. پێشگرێکە دەلکێ بە ڕەگەوە و دەیکات بە ناوی بکەر. وەك : ب + زان = بزان... هتد.

با : با. لەگەڵ ئەوەشدا. پیتی پەلە و تەئکیدە. دەخرێتە سەر ئەمری غائب. بەڵێ. ئامرازی داواکردن و هەڵنانە. گریمان. لاچۆ.

بابا: باوا. باوکی باوك. یا باوکی دایك.

باباعەمرە: بابا عومرە. باوە عومرە.

باباقۆرەت: باوە قۆرەت.

بابالە : باوالە.

بابان: بابان. عەشیرەت و بنەماڵەی بابان.

بابانی ، بابانی یە : بابانی.

بابۆڵە ئەوە پێچ : بابۆڵە پێچەرەوە.

بابۆڵێ: بابۆڵە: مەلۆتکە.

بابە : بابە.

بابە ئۆسا ، بابە ئۆسێ: کەسێك کوڕە یا کچە وەستا بێت.

بابە برا ، بابە برێ: ئامۆزا. مامۆزا.

بابە برایی: ئامۆزایەتی. مامۆزایەتی.

بابە پیارە: باوە پیارە.

بابەت ، بابەتە : بابەت. شایان. جۆر.

بابەژەندار ، بابەژەندارە: باوەژندار.

بابەژەنداری: باوەژنداری.

بابەژەنی : باوەژن.

بابەلێ: باوەلێ.

بابی ، بابی یە : کەسێ لەسەر دینی بابی بێت.

باپیرە : باپیرە.

باتری : باتری.

باتری ساز ، باتری سازە: باتری ساز.

باتری سازی: باتری سازی.

باتمان: باتمان. سەنگی شانزە کیلۆ و نیو.

باتوور: وشەیەکە لە دوای باس و بە هەمان واتادێ.

باتە : باتە. تاکە پێڵاوی لاسیك.

باتێ: باتە. پێڵاوی لە لاسیك دروست کراو.

باج: باج.

باج ئەسان ، باج ئەسانە: باج سێن.

باج ئەساناى: باج سەندن.

باج دای: باج دان.

باج دریا ، باج دریێ: باج دراو.

باج دریای: باج دران.

باجدەر ، باجدەرە: باجدەر.

باج سان ، باج سانە: باج سێن.

باج سانای: باج سەندن.

باج سانیا ، باج سانیێ: باج سەنراو. باج دراو.

باج سانیای: باج سەندران.

باجگا: باجگە. شوێنێ کە باجگر باجی تیا وەر دەگرێ.

باج گرتەی: باج گرتن.

باج گیر ، باج گیرە: باج گر.

باج گیریا ، باج گیریێ: باج گیراو.

باج گیریای: باج گیران.

باجوڎ: باوجو. هەر چەند.

باج ورگرتەی: باج وەرگرتن. باج سەندن.

باج ورگیر ، باج ورگیرە: باج وەرگر.

باج ورگیریا ، باج ورگیریێ: باج وەرگیراو.

باج هۆرگرتەی: باج وەرگرتن. باج سەندن.

باج هۆرگیر ، باج هۆرگیرە: باج وەرگر.

باج هۆرگیریا ، باج هۆرگیریێ: باج وەرگیراو.

باجەتی: بەحاجەت. بۆ خاتری.

باخەوان ، باخەوانە: باخەوان. باجگر.

باخەوانی: باخەوانی. باجرگتن.

باجێڵە: باژەڵە.

باجێڵە ڎار ، باجێڵە ڎارە: بباچەڵە دار.

باجێڵە ڎاری: باژەڵە داری.

باخ : باخ. باغ.

باخات: باخات. باخی زۆر.

باخ بڕ ، باخ بڕە: دزی باخ بڕین.

باخ بڕیا ، باخ بڕیێ: کەسێ باخی بەدزی بڕرابێ.

باخ بڕیای: باخ بڕان.

باخ بڕیەی: باخ بڕین.

باخچڵە : باخچەی بچووگ.

باخچۆ: لە باخچەوە.

باخچە : باخچە.

باخچەرە: بە باخچەدابەرەو خوار.

باخچەنە : لە باخچەدا.

باخدار ، باخ دارە: باخدار. خاوەن باخ.

باخدارای: باخ ئاودان.

باخداری: باخداری. پیشەی باخدار.

باخداری یەنە : لە باخداریدا.

باخ ڕن ، باخ ڕنە : باخ ڕن.

باخ ڕنیەی: باخ ڕنین. لێ کردنەی بەرهەمی باخ.

باخ ڕنیای: باخ ڕنران.

باخڵە : باخی بچووك.

باخۆری: بە باخدا بەرەو ژوور.

باخەبەر ، باخە بەرە: بە ئاگا. ئاگادار.

باخەبەری : بە ئاگایی. ئاگا لێبوون.

باخەرە: بە باخدا بەرەو خوار.

باخەکۆن: ناوی دێ یەکی هۆرامانی عێراقە.

باخەکۆنۆ: لە باخە کۆنەوە.

باخەکۆنەنە : لە دێ باخەکۆندا.
باخـەکۆنی ، باخـەکۆنی یـە : یـەکێك کـە خەڵکی باخە کۆن بێ.
باخەڵ بڕ ، باخەڵ بڕە : گیرفان بڕ.
باخەڵ بڕیا ، باخەڵ بڕێ : گیرفان بڕاو.
باخەڵ بڕیای: گیرفان بڕان.
باخەلە : گیرفان.
باخەڵە : گیرفان.
باخەلە دروْزنێ: باخەڵێکی بچووکە لە دیوی نـاوەوەی چـۆغەدا و لـە ژێـر باخەڵدایە.
باخەڵـە زۆڵـێ= باخەلـە دروْزنـێ: هـەمان واتایی هەیە.
باخەڵەنە : لە گیرفاندا.
باخەنە : لە باخدا. لەناو باخدا.
باخەوان ، باخەوانە : باخەوان.
باخەوانی : باخەوانی.
باخی ، باخی یە : پەروەردەکراوی ناو باخ.
باڎ : با.
بادە : بادە. مەی.
بادە نۆش ، بادە نۆشە : مەی نۆش.
بادە نۆشای: مەی نۆشین.
بادە نۆشتەی: مەی نۆشین.
بادە وارڎەی: مەی خواردنەوە.
بادە وەر ، بادە وەرە: مەی خواردنەوە.
باڎچێ : بادیچە. بادی بچووك.
باڎیقوش: بایە قوش.

باڎیلێ: بادیچە. بادی بچووك.
بادینان: بادینان.
بادینانی ، بادینانی یە : بادینانی.
باڎی هەوا ، باڎی هەوێ: بادی هەوا.
باڎی هەوابی یەی: بادی هەوابوون.
باڎی هەواکەرڎەی: بادی هەوابوون.
باڎی هەوایی: بادی هەوایی. فیز بەرزی.
باڎیـە : جـامێکی گـەورەی مـسینی سـپی یاسووری نەخشداری لێو دارە ئاوی تێدا دەهێنرێت.
بار : بار. سەبر. تەحەمول.
بار ئارڎەی: بار هێنان.
بار ئاوەر ، بار ئاوەرە: بار هێنەر.
بار ئاوەرڎەی: بار هێنان.
بـار ئـەرە بـەس ، بـار ئـەرە بەسـە : بـار دابەسێن.
بار ئەرە بەستەی: بار دابەستن.
بار ئەرە گرتەی: بار داگرتن.
بار ئەرە گیر ، بار ئەرە گیرە: بار داگر.
بار ئەوەکەرڎەی: بار کردنەوە.
باراساو : باراش.
باراساو هاڕ ، باراساو هاڕە: باراشهاڕ.
باراساو هاڕای: باراش هاڕین
باراساو هاڕیو: باراشاڕێك.
بارانـە : بارانە. جۆرە باجێکە لەسەر بار دادەنرێت.

بارانە بارانە: ناوی گۆرانی یەکی هۆرامی یە.

باربوو: باربوو. کۆمەك. یارمەتی دان.

باربوو کریا ، باربووکریێ: باربوو کراو.

باربوو کریای: باربوو کران.

باربوو کەر ، باربوو کەرە: باربوو کەر.

باربوو کەرڎەی: باربوو کەردن.

باربوو کەرڎەیەنە: لە باربوو کردنا.

باربەر ، باربەرە: باربەر.

باربەرڎەی: باربەردن. حەوسەڵە داری.

باربەری: باربەری. باربردن.

بار بەس ، بار بەسە: باربەست.

بار بەستەی: بار بەستن.

بار بەستەیەرە: بار دابەستن.

بار بەستەیەنە: لە بار بەستندا.

بار بەنڎ: باربەند. بەهار بەند. تەویلەی سەر نەگیراو بۆ وڵاخی یەك سم.

باربەنڎەنە: بە بار بەندا. لە بەهار بەنددا.

بار بەنن: بار بەند. بەهار بەند.

بار بەننەنە: لە بار بەندا. لە بەهار بەندا.

بار پنە کریا ، بار پنە کریێ: بار پێ کراو بەزۆر.

بار پنە کریای: بارپێ کران. دەرکران.

بار پنە کەر ، بار پنە کەرە: بار پێ کەر.

بار پنە کەرڎەی: بار پێ کردن. دەرکردن.

بار پەنە کریا ، بار پەنە کریێ: بار پێ کراو بە زۆر.

بار پەنە کریای: بار پێ کران. دەرکران بەزۆر.

بار پەنە کەر ، بار پەنە کەرە: بار پێ کەر.

بار پەنە کەرڎەی: بار پێ کردن. دەرکردن.

بارخانە: بارخانە.

بارخانەنە: لە بارخانەدا.

باردارە: باردار. ئاوس.

بارداری: بارداری. ئاووسی.

بار ڕاس ئەۆە کەرڎەی: بار ڕاست کردنەوە.

بار ڕاس کەرڎەیۆ: بار ڕاست کردنەوە.

بار ڕاسۆ کەرڎەی: بار ڕاست کردنەوە.

بارۆ ڕاس کەرڎەی: بار ڕاست کردنەوە.

بارس : بارست.

بارسای: بارستایی.

بارسووك ، بار سووکە: بارسووك.

بار سووك بی یەی: بارسووك بوون.

بار سووك کەرڎەی: بار سووك کردن.

بارسووکی : بارسووکی.

بار سووکی یەنە: لە بار سووکیدا.

بارش : بارشت. بارانی وردی لەسەر خۆ.

بار قورس ، بار قورسە: بارقورس.

بار قورس بی یەی: بار قورس بوون.

بار قورس بی یەیەنە: لە بار قورس بووندا.

بار قورس کەرڎەی: بار قورس کردن.

بار قورس کەرڎەیەنە: لە بار قورس کردنا.

بار قورسی: بار قوری.

بار قورسی یەنە : لە بار قورسیدا.

بارکانە : ئەو شتەی دەبرێت بۆ پیرۆزبایی.

بارکریا ، بارکریێ : بار کراو.

بار کریای : بارکران.

بار کۆتە ، بارکۆتێ : بار کەوتوو.

بار کۆتەی : بارکەوتن. لێ قەومان.

بارکۆتەیەنە : لە کاتی بار کەوتندا.

بار کەر ، بار کەرە : بار کەر.

بار کەرڎەی : بارکردن.

بار کەرڎەیۆ : بار کردنەوە.

بار کەرڎەیەنە : لە بار کردنا.

بارکی : هەرشتێ کە دەبرێت بۆ پیرۆزبایی.

بارکێش ، بار کێشە : بار کێش.

بار کێشتەی : بارکێشان.

بار کێشی : بارکێشی. بار کێشان.

بارگا : جێگای شت بار کردن.

بار گران ، بار گرانە : بار گران. بار قورس.

بار گران بی یەی : بار گران بوون.

بار گران بی یەیەنە : لە بار گران بووندا.

بار گران کەرڎەی : بار گران کردن.

بار گران کەردەینە : لە بار گران کردندا.

بار گرانی : بار گرانی. باری قورسی دەرونی.

بارگرانی یەنە : لە کاتی بار گرانی یدا.

بار گرتەی : بار گرتن.

بار گرتەیرە : بار داگرتن.

بار گرتەیەرە : بار داگرتن.

بارگە : بارگە.

بارگەچی ، بارگەچی یە : بارگەچی.

بارگە و بنە : بارگە و بنە.

بارگیر ، بارگیرە : بار ئامادە کەر. بار داگر.

بار لار ، بار لارە : بار لار. لە نەهاتیا بووگ.

بار لارئەوە بی یەی : بار لار بوونەوە.

بار لار بی یەیۆ : بار لار بوونەوە.

بار لارۆ بی یەیۆ : بار لار بوونەوە.

بار لاری : بار لاری. نەهات. نەهامەتداری.

بارمتە : بارمتە.

بارمەکە : گۆرانی یەکی هۆرامی یە.

بارنامە : بارنامە. کاغەزی هاوڕای بار.

بار نەبەرڎەی : بار نەبردن. لە توانادا نەمان.

بارۆ ئارڎەی : بارهێنانەوە.

بارۆ ئاوەر ، بارۆ ئاوەرە : بار هێنەرەوە.

بارۆ ئاوەرڎەی : بار هێنانەوە.

باروا : کۆڵ و بار.

بار و بارخانە : بار و بارخانە.

بار و بنە : بار و بنە. ماڵ و کۆچ.

بارۆپێچ ، بارۆپێچە : بارپێچەرەوە.

باروت : باروت.

بارو تخانە : باروتخانە.

بارو تخانەنە : لە باروتخانەدا.

باروتی ، باروتی یە : باروتی. شتی زۆر ورد.

بار و دۆخ : بار و دۆخ.

بارۆ ڕاس بی یەی: بار ڕاست بوونەوە.

بارۆ ڕاس کەرڎەی: بار ڕاست کردنەوە.

بارۆز ، بارۆزە: ئەو کەسەس بار دەخات.

بار ۆزتەی: بار خستن.

بار ۆستەی: بار خستن.

بارۆ کەر ، بارۆ کەرە: بار کەرەوە.

بارۆ کەرڎەی: بار کردنەوە.

بارۆ لار بی یەی: بار لار بوونەوە.

باروت: باروت.

باروت خانە: باروت خانە.

باروتی ، باروتیە: باروتی. شتی زۆر ورد.

باروم: کەڵەکە بەردێکە دەبێتە حەسار یا پەرژینی باخ یا ڕەز، یان زەوی.

بار ۆنەنیای: بار لێ نان.

بار وەنەنیای: بار لێ نان.

بار هۆر گرتەی: بار هەڵگرتن.

بار هۆر گێر ، بار هۆرگێرە: بار هەڵگر.

بارە : بەهرە. دەر بارە.

بارە ئاساو: باراش.

بارە ئاساو هاڕ ، بارە ئاساو هاڕە: باراشهاڕ.

بارە ئاساو هاڕای: باراش هاڕین.

بارە بەر ، بارە بەرە: بارە بەر. بەسەبر.

بارە بەری: بار بردن. سەبر کردن.

بارە چای : باری چا.

بارە خیار: باری خەیار.

بارەساو: بارە سێو.

بارەقەڵای: بارە قەڵا. ئافەلاین.

بارەکەڵلا : بارەکەڵلا. ئافەرینت بێت.

بارەگا : بارەگا.

بارەگانە : لە بارەگادا.

بارە گەلا : بارە گەلا.

بارە مەك: بارە خوێ. مەبەست ئێسك سوکی یە.

بارەنە بی یەی: لە بارابوون.

بارەنە نەبی یەی: لە بارا نەبوون.

بارە هەژگ: بارە هەژگ.

بارە هێزم: بارە دار.

باری ، باری یە : باری. وڵاخی باری بەرامبەر سواریی.

باریك ، باریکە : باریك.

باریکان : باریکان.

باریکان ڕستەی: باریکان ڕێسی.

باریکایی: باریکایی.

باریکاییەنە : لە باریکاییدا.

باریك ئەوە بی یەی: باریك بوونەوە.

باریك ئەوە کەرڎەی: باریك کردنەوە.

باریك بی یەی: باریك بوون.

باریك بی یەیۆ: باریك بوونەوە.

بایك کەرڎەی: باریك کردن.

باریك کەرڎەیۆ: باریك کردنەوە.

باریکلە ، باریکلێ: باریکەلە. باریکەلانە.

باریکۆ بی یەی: باریك بوونەوە.

باریکۆ کریا ، باریکۆ کریێ: باریکەوە کراو.

باریکۆ کریای: باریك کرانەوە.

باریکۆ کەر ، **باریکۆ کەرە**: باریك کەرەوە

باریکۆ کەرڎەی: باریك کردنەوە.

باریکە : باریکە. پەتای تاعون.

باریکە ڕا: باریکە ڕێ.

باریکەڵانە ، **باریکەڵانێ**: باریکەلانە.

باریکی : باریکی.

باریکی یەنە: لە باریکیدا.

باڕنای: باڕاندن.

باڕنایۆ: باڕاندنەوە.

باڕۆکە: باڕۆکە. قژی دەست کرد.

باڕۆکە ڎار ، **باڕۆکە ڎارە**: باڕۆکە دار.

باڕۆکە ڎاری: باڕۆکە داری.

باڕە: باڕە.

باڕە باڕ: باڕە باڕ.

باڕەکڵە: تەختەیەکی لاکێشەیی دەسکدارە، بەهاران زبڵ و شەخەڵی ناو باخی پێ کۆ دەکرێتەوە.

باڕەکڵەدای: ڕماڵینی زبڵ بە باڕەکڵە.

باڕەکڵە کێش ، **باڕەکڵە کێشە**: ئەو کەسەی بە باڕەکڵە زبڵ کۆ دەکاتەوە.

باڕەکڵە کێشتەی: ڕماڵینی زبڵ بە باڕەکڵە.

باڕیایۆ : باڕانەوە.

باز ، **بازە**: باڵندەی باز. بازگ. قەی نەکردن.

باز : پاشگرێکە بەواتای لێزان و ئارەزوو کەر.

بازاڕ: بازاڕ.

بازاڕ بی یەی: بازاڕ بوون. بوونی مامەڵە.

بازاڕ کەر ، **بازاڕ کەرە**: بازاڕ کەر.

بازاڕ کەرڎەی: بازاڕ کردن. چوون بۆ بازاڕ و شت کڕین.

بازاڕ کەساد ، **بازاڕ کەسادە**: مرۆڤی بازاڕ کەساس.

بازاڕ کەسادی: بازاڕ کەسادی. بازاڕ کەساسی.

بازاڕ گەرم ، **بازاڕ گەرمە**: بازاڕ گەرم.

بازاڕ گەرمی : بازاڕ گەرمی.

بازاڕەنە: لە بازاڕدا.

بازاڕی ، **بازاڕی یە**: بازاڕی.

باز بازانی: باز بازین.

بازانی : بازێن.

باز بەر ، **باز بەرە**: ئەو کەسەی باز دەبات.

باز بەرڎەی: باز بردن.

باز بەرڎەیەنە: لە باز بردنا.

باز دای: بازدان.

باز دایەنە. لە بازداندا.

بازدەر ، **بازدەرە**: ئەوەی باز دەدات.

بازرگان ، **بازرگانە**: بازرگان.

بازرگانی : بازرگانی.

بازرگانی یەنە : لە بازرگانیدا.

بازرەقە : بازرەقە. لە پڕ دەرچوونی گیاندار لە پڕ بە چالاکی. فیچقە بەستنی شتی شل.

بازش: لێی گەڕێ. قەی ناکات.

بازگا : بازگە. جێگەی بازدان.

بازن : بازن.

بازنە : بازنە. دائیرە.

بازۆڵە : بازوو.

بازەڵــە ، **بــازەڵێ**: بــازگی بــچووك. تــازە هەرزەکار. تازە پێگەیشتوو.

بازەڵە بی یەی: تاز پێگەیشتی کوڕ یان کچ. شەرم شکان.

بازەڵەیی: تازە پێ گەیشتوویی کوڕ یان کچ.

بازەوٚان ، **بازەوٚانە** : بازەوان.

بازەوٚانی: بازەوانی.

بازی : باز. هەنگاوی بڵند لەگەڵ هەڵپەڕین. ناوی گوندێکی هۆرامانی عێراقە.

بازییەن : بازیبەند. بازووبەند.

بازییەنڎ : بازیبەند. بازووبەند.

بازی یەنە: لە گوندی بازیدا. لە بازدا.

باژەل : زبڵ.

باس : باس.

باسرمە : باسورمە. باستورمە.

باس کریا ، **باس کریێ** : باس کراو.

باس کریای: باس کران.

باس کەر ، **باس کەرە**: باس کەر.

باس کەرڎەی: باس کردن.

باسکەمەلێ: باسکەمەلە.

باسنامە: باسنامە.

باس نۆیس ، **باس نۆیسە**: باس نووس.

باس نۆیستەی: باس نووسین.

باس و باتوور: باس و ناو بردن.

باس و خواز: باس و خواس.

باس و خواز کەر ، **باس و خواز کـەرە**: بـاس و خواس کەر. ئەوکەسەی زۆر دەپرسێ و زۆر لەسەر شت دەڕوات.

باس و خواز کەرڎەی: باس و خواس کردن.

باس و خواس : باس و خواس.

باس و خواس کەر ، **باس و خواس کەرە**: بـاس و خــواس کــەر. ئــەو کەســەی زۆر دەپرسێ و زۆر لەسەر شت ڕۆیشتوو.

باس و خواس کەرڎەی: باس و خواس کردن.

باس و ڕاز: باس و چیرۆك.

باسوقێ : باسوق.

باسوڵێ: مەلۆتکە.

بــاش چــاوش: پۆلیسی دوو خـەت. وەکیلی چاوش.

باش چاوشی: ڕووتبە و پلەی باش چاوش.

باش حەماڵ ، **باش حەماڵە**: باش حەماڵ.

باش حەماڵی: باش حەماڵی.

باشقە: لەوە زیاتر. لەوەش خراپتر.

باشمای : هەڵقوڕاندن.

باشۆکیە: قەحپە.

باشی بۆغزی: قسەی زل. کەش و فش.

باعنای : باعاندن.

باعنایۆ: باعاندنەوە.

باعە : باعە.

باعه باع: باعه باع.
باعیایۆ: باعانەوە. باعە باع کردن.
باعێس ، باعیسه : هۆ. سەبەب.
باغه : باغە.
باغــەین ، باغەینــه: هەرچــی لــە باغــە دروست کرابێت.
بافــت ، بافتــه : بافــت. شایــستە. ڕێــس و چنین.
بافته : بافته، جۆرە قەیتانێکی پانە.
باقڵ : باقڵ. تومەز. پێم وایە.
باقله لۆ: تۆوی گیای نێری لۆ.
باقنای: باقاندن.
باق و بریق: باق و بریق. ورشە ورش.
باقه: باقە. چەپك.
باقه بەس ، باقــه بەســه: باقــە بــەس. باقــە بەست.
باقه بەستەی: باقە بەستن.
باقــه بــین ، باقــه بــین: باقــە بــەس. باقــە بەست.
باقه بینای: باقە بەستن.
باقــه کریــا ، باقــه کریــێ: باقــە کــراو. بــە چەپك کراو.
باقه کریای: بە چەپك کران.
باقه کەر ، باقه کرەر: بە باقە کەر.
باقه کەرڎەی: بە باقە کردن.
باقه گۆراڵه : باقە گوڵاڵە. چەپکە گۆڵاڵە.
باقه وڵ: چەپکە گوڵ.

باقی ، باقی یه : باقی. هەرماو.
باقی مەنڎه: ئەوەی هەر ماتەوە.
باقی مەننه : ئەوەی هەر ماتەوە.
باقی مەنه : ئەوەی هەر ماتەوە.
باك: باك. ترس.
باك نەبی یەی: نە ترسان.
بالۆره ۆاتەی: بالۆرە ووتن.
بالۆره ۆاچ ، بالۆره ۆاچه: بالۆرە بێژ.
بالۆرێ: بالۆرە.
بالووکن ، بالووکنه: بالووکاوی.
بالووکنی : حاڵەتی بالووك زۆری.
باله : یاری بالە.
باله کەر ، باله کەره: یاری کەری بالە.
باله کەرڎەی: کردنی یاری بالە.
باڵ: باڵ. قۆڵ.
باڵا: باڵا. بەژن. قەد. بڵندی.
باڵا بەرز ، باڵا بەرزه: باڵا بەرز.
باڵا بەرزی: باڵا بەرزی.
باڵا پۆش : باڵا پۆش. عەبا.
بــاڵا جــام: ئاوینــەی گــەورەی بــاڵانوێن. بــاڵا ڕەوان.
باڵا خانه: باڵا خانە.
باڵا خانەنه: لە باڵا خانەدا.
باڵا دەس ، باڵا دەسه: باڵا دەست.
باڵا دەسی: باڵا دەستی.
باڵا شمه: دیمەکی کورتی نە تاشراو.

باڵا عەرعەر ، باڵا عەرعەرە: مەبەست لە باڵا بەرزە.

باڵا کوڵ ، باڵا کوڵە: باڵا کورت.

باڵا کوڵی : باڵا کورتی.

باڵا کەرڎەی: باڵا کردن. درێژبوونی باڵا.

باڵا نزم ، باڵا نزمە: باڵا نزم. باڵا کورتی.

باڵا نزمی: باڵا کورتی.

باڵا وەش ، باڵا وەشە: باڵا جوان.

باڵا وەشی : باڵا جوانی. قەد و قامەت جوانی.

باڵ ئەرە بەستەی: باڵ دابەستن.

باڵ ئەرە بینای: باڵ دابەستن.

باڵ ئەوۆە ماڵای: قۆڵ ماڵینەوە.

باڵ بازگ ، باڵ بازگە: باڵباز. چەکداری میری.

باڵ بڕ ، باڵ بڕە: باڵ بڕ. فێڵبازی خەڵتێنەر.

باڵ بڕیا ، باڵ بڕیێ: باڵ بڕاو. زۆر خەڵەتاو.

باڵ بڕیای: باڵ بڕان. خەڵەتان.

باڵ بڕی یەی: باڵ بڕین. پیس خەڵەتاندن.

باڵ بەر ، باڵ بەرە: باڵ گرتوو. فڕیو.

باڵ بەرڎەی: باڵ گرتن. فڕین.

باڵ بەرەقنگ ، باڵ بەرەقنگە: بێچووی باڵدارێك کە تازە خەریکە باڵەکانی نزیکی قنگی دەبنەوە. پێ گەییو.

باڵ بەرەقنگ بی یەی: کنایەیە لە پێگەیشتن.

باڵ بەرەقنگ کەردەی: کنایەیە لە پێگەیاندن.

باڵ بەرەقنگی: کنایەیە لە پێگەیشتن.

باڵ بەس ، باڵ بەسە : قۆڵ بەست.

باڵ بەستەی: باڵ بەستن.

باڵ بەستەیرە: باڵ دابەستن.

باڵ بەستەیەرە: باڵ دابەستن.

باڵ بەس کریا ، باڵ بەس کریێ: باڵ بەست کراو.

باڵ بەس کریای: باڵ بەست کران.

باڵ بەس کەر ، باڵ بەس کەرە: باڵ بەست کەر.

باڵ بەس کەرڎەی: باڵ بەست کردن.

باڵ بەسیا ، باڵ بەسیێ : باڵ بەستراو.

باڵ بەسیای: باڵ بەستران.

باڵ بەسیایەرە: باڵ دابەستران.

باڵ بەسیایەنە : لە باڵ دابەستراندا.

باڵ بین ، باڵ بینە : باڵ بەست. ئەوەی باڵ دەبەستێ.

باڵ بینایرە : باڵ بەستن.

باڵ بینایەرە : باڵ بەستن.

باڵ بینایەنە : لە باڵ بەستندا.

باڵ بینیا ، باڵ بینیێ: باڵ بەستراو.

باڵ بینیای: باڵ بەستران.

باڵ بینیایرە: باڵ بەستران.

باڵ بینیایەرە: باڵ بەستران.

باڵ پنە گرتەی: باڵ پێ گرتن. پەلە لێ کردن.

باڵ پەنە گرتەی: باڵ پێ گرتن. پەلە لێ کردن.

باڵدار: باڵدار.

باڵدارەنە: لە باڵداردا.

باڵداری: هەبوونی باڵ.

باڵ شان ، باڵ شانە: باڵ بزوێن. مەبەست باڵدارە.

باڵ شانای: باڵ وەشاندن. باڵ زبزواندن.

باڵ شای: باڵ وەشاندن. باڵ زبزواندن.

باڵغ ، باڵغە: باڵغ. پێگەیشتوو.

باڵغ بی یەی: باڵغ بوون. پێگەیشتن.

باڵغ کەرڎەی: باڵغ کردن. پێ گەیاندن.

باڵغی : باڵغی. گەورەبوون. پێگەیشتن.

باڵق ، باڵقە : باڵغ. پێگەیشتوو.

باڵق بی یەی: باڵغ بوون. پێگەیشتن.

باڵق کەرڎەی: باڵغ کردن. پێگەیاندن. پێگەیاندن.

باڵقی : باڵغی. گەورەبوون. پێگەیشتن.

باڵ گرتەی: باڵ گرتن. فڕین.

باڵ ماڕای: باڵ شکاندن.

باڵ مەڕیای: باڵ شکان.

باڵنڎە: باڵندە. باڵدار.

باڵنڎەنە: لە باڵندەدا.

باڵننە: باڵندە.

باڵۆرە ۋاچ ، باڵۆرە ۋاچە: سەردۆلکە بێژ.

باڵ ۋادای: باڵ بادان. گەشخە کردن.

باڵۆرێ: سەردۆلکە.

باڵۆسێ: مەلۆتکە. قۆناغە.

باڵۆمالای: قۆڵ ماڵینەوە. قۆڵ هەڵکردن.

باڵۆن: باڵۆن.

باڵۆێزخانە: باڵۆێزخانە.

باڵە بان: باڵە بان.

باڵە تە پێ : باڵە تەپێ.

باڵە شۆڕێ: باڵە شۆڕە.

باڵە شەنی: شەن. ئەو ئامرازەی کەلە خەرمانا دنەوێڵەی کوتراوی پێ بە با دەدەن.

باڵە فڕ ، باڵە فڕە: مەبەست پێ گییو و گەورە بووگە.

باڵە فڕبی یەی: پێگەیشتنی گیان لەبەر.

باڵە فڕتێ: باڵە فڕتێ. باڵە فڕە.

باڵە فڕکەرڎەی: پێگەیاندن و گەورە کردنی گیان لەبەر.

باڵە فڕێ: باڵە فڕە.

باڵە فشە: باڵە شۆڕە.

باڵەکڕە : باڕەکڵە (پێشتر باس کرا).

باڵەکڕە دای: ڕاملینی زبڵ بە باڵە کڕە.

باڵەکڕە کێش ، باڵەکڕە کێشە: ئەو کەسەی بە باڵە کڕە زبڵ لە ناو باخا کۆ دەکاتەوە.

باڵەکڕە کێشای: ڕاماڵینی زبڵ بە باڵە کڕە.

باڵەکرە کێشتەی: ڕامالینی زبڵ بە باڵە کرە.

باڵەکێ: دەفەی شان. باڵەکە.

باڵەکێ شانەی: دەفەی سان.

باڵەی: بڕواناکەم. بە دووری بزانە.

باڵێ: باڵە دارینە.

باڵینە : سەرین. پشتی.

بامن بچمە ئەو کەلە : ناوی گۆرانی یەکی هورامی یە.

بامیە : بامێ. بامیە.

بان : بان.

بان ئەرە گرتەی: مەبەست لە چاك گێڕانی بانە.

بان ئەرە گیر ، بان ئەرە گیرە: بانگێڕ.

بان تلن ، بان تلنە: بان گێڕ.

بان تلنای: بان گێڕان.

بان تلیر : بان گردێن.

بان تلێن: بان گردێن.

بانجانە سورلێ : تەماتە.

بانجانە سیاوێ: باینجانی ڕەش.

بانجانی : باینجان. بانجان.

باینجانینە : چێشتی باینجان.

باینجانیۆ: بە باینجانەوە.

بانجۆت: جنێوێکە دەدرێت بە پیاوی بێ ئاگای بلح.

بانجێلە : بانێژە. بانی نزمی بچووك.

بانق : بانق. بانك.

بان کۆ : بان کوت.

بانگ : بانگی پیرۆزی نوێژ. بانگ.

بانگ بی یەی: هاتنی کاتی بانگدان.

بانگ دای : بانگ دان.

بانگ دەر ، بانگ دەرە: بانگ دەر.

بان گرتەیرە: کوتانەوە و گێڕانی باشی سەربان.

بان گرتەیەرە: کوتانەوە و گێڕانی باشی سەربان.

بانگ و سەڵات: بانگ لە پاش سەڵات.

بانگ هۆر دای: بانگ هەڵدان.

بانگەواز: بانگەواز.

بانگەواز کەرڎەی: بانگەواز کردن.

بان ماڵ ، بان ماڵە: ئە کەسەی بەفری بن دەماڵێ.

بان ماڵای: ماڵینی بەفری سەربان. بان ماڵین.

بان ماڵایرە : پاك کردنەوەی بان لە زبڵ.

بان ماڵایەرە : پاك کردنەوەی بان لە زبڵ.

بان ناۆای: بان سواغدان.

بان ناۆە : ئافرەتێ بان سواغ بدات.

بانۆ: بە بانەوە.

بانۆ بان: ئەم بانە و ئەو بان.

بانۆری : بە باندا بەرەوە ژوور.

بان وش ، بان وشە: بان گوش.

بان وشی: بان گوشی.

بانووە: بانو. خانم.

بانە بووم : بانێك کەژێۆەکەی خانوو نەبێ و هەر گڵ بێ.

بانە دای: بانەدان. خەت خەت کردنی زەوی لە لایەن جووتیارەوە پێش تۆو پێدا وەشاندنی.

بانەگا: بەنەگا. بەر مووسڵدان.

بانەگاوە: بە بانە گاوە.

بانە مەڕ: بانە مەڕ. دووەم مانگی ساڵی کوردی.

بانەرە: بە بانەدا بەرەو خوار.

بانە ناو: کاتی بان سواغدان.

بانەنە: لە باندا. بە باندا.

بانە و بان: ئەم بان و ئەو بان.

بانە وسان: هاوین کاتی خەوتن. بەسەر بانەوە.

بانێ: بانە. هێڵی جووتیار لە زەویدا.

بانیشار: ناوی دێیەکی هورامانی عێراقە.

بانیشارۆ: لە بانیشارەوە.

بانیشارەنە: لە بانیشاردا.

بانیشاری ، بانی شاری یە: بایشاری.

باۋ: باو. دەستوور. عادەت.

باۋان: باوان.

باۋان چۆڵ ، باۋان چۆڵە: لە باوان هیچ کەس نەمان.

باۋان چۆڵ بی یەی: باوان چۆڵ بوون.

باۋا چۆڵی: باوان چۆڵی.

باۋان شێۆنای: باوان شێواندن.

باۋان شێۆیا ، باۋان شێۆیێ: باوان شێواو.

باۋان شێۆیای: باوان شێوان.

باۋانم باۋانم: ناوی گۆرانی یەکی هورامی یە.

باۋان مەرڎە ، باۋان مەرڎێ: باوان مردوو.

باۋان مەرڎەی: باوان مردن.

باۋان کۆر ئەۋە بی یەی: باوان کوێر بوونەوە.

باۋان کۆرۆ بی یەیۆ: باوان کوێر بوونەوە.

باۋانەنە: لە باواندا.

باۋانی ، باۋانی یە: باوانی.

باۋ ئەسای: باو سەندن.

باۋجوڎ: باوجو. هەرچەندە.

باۋ سانای: باوەش.

باو سانایەنە: لە باو سەندنا.

باوش پۆرە کەرڎەی: باوەش پیاکردن.

باۋشی: باوەش.

باوشینە: لە باوەشدا.

باوشیۆ: بە باوەشەوە.

باوشیەنە: لە باوەشدا.

باوکەڕۆ: باوکەڕۆ.

باوکەڕۆ کەر ، باوکەڕۆ کەرە: باوکەڕۆ کەر.

باوکەڕۆ کەرڎەی: باوکەڕۆ کردن.

باۋڵێ: باو دۆست. باو پەرست.

باۋ ۋڵ: باوڵ. سندوقی مەعدەنی.

باۋە خول ئەۋەبی یەی: باوە خۆن بوونەوە.

باۋە خول ئەۋە کریای: باوە خۆن بوونەوە.

باۋە خول ئەۋەکەردەی: باوە خۆن بوونەوە.

باۋە خول بی یەیۆ: باوە خۆن بوونەوە.

باۆە خول کەرڎەیۆ: باوەخۆن کردنەوە.

باۆە خولۆ بی یەی: باوەخۆن بوونەوە.

باۆە خولۆ کەرڎەی: باوەخۆن کردنەوە.

باۆە خولە: باوە خۆن.

باۆەخولی: باوەخۆنی.

باۆەڕ : باوەڕ.

باۆەڕ ئارڎەی : باوەڕ هێنان.

باۆەڕ ئاۆر ، **باۆەڕ ئاۆرە**: باوەڕ هێنەر.

باۆەڕ ئاۆرڎەی: باوەڕهێنان.

باۆەڕ پنە بی یەی: باوەڕ پێ بوون.

باۆەڕ پنە کریا ، **باۆەڕ پنە کریێ**: باوەڕ پێ کراو.

باۆەڕ پنە کریای: باوەڕ پێ کران.

باۆەڕ پنە کەرڎەی: باوەڕ پێ کردن.

باۆەڕ پەنە بی یەی: باوەڕ باوەڕ پێ بوون.

باۆەڕ پەنە کریا ، **باۆەڕ پەنە کریێ**: باوەڕ پێ کراو.

باۆەڕ پەنە کریای: باوەڕ پێ کران.

باۆەڕ پەنە کەرڎەی: باوەڕ پێ کردن.

باۆەڕدار ، **باۆەڕدارە**: باوەڕدار.

باۆەڕ داری : باوڕداری. ئیمان داری.

باۆەڕ کەرڎەی: باوەڕکردن.

باۆەڕ نارڎەی: باوەڕ نەهێنان.

باۆەڕ نامە: باوەڕنامە.

باۆەڕ ناۆرڎەی: باوەڕ نەهێنان.

باۆەڕ نەبی یەی: باوەڕ نەبوون.

باۆەڕ نەکەرڎەی: باوەڕ نەکردن.

باۆەشین: باوەشێن.

باۆەشین کەرڎەی: باوەشێن کردن.

باۆێشك ئەۆە کێشای: باوێشك دانەوە.

باۆێشك ئەۆە کێشتەی: باوێشك دانەوە.

باۆێشك دای: باوێشك دان.

باۆێشك دەر ، **باۆێشك دەرە**: باوێشك دەر.

باۆێشك کێشایۆ: باوێشك دانەوە.

باۆێشك کێشتەیۆ: باوێشك دانەوە.

باۆێشکی : باوێشك.

باهۆڵ : باوڵ سندوقی مەعدەنی.

باهۆڵەنە: لە باوڵدا.

باهوو: باهوو. شان و قۆڵ.

باهووڎار ، **باهووڎارە**: باهوودار.

باهوو ڎاری: چوار شانەیی و بەخۆوە بوونی مرۆڤ.

باهێر: باهیر. بایر. زەوی نەکێڵراو.

با یجانە سوورلێ: تەماتە.

با یجانە سیاوێ: باینجان.

با یجانی : باینجان.

با یجانینە: چیشتی باینجان.

بایێر: باهیر. بایر. زەوی نەکێڵراو.

بایس ، **بایسە**: سەبەب. دەربەس.

بایس نە بی یەی: دەربەست نەبوون. گوێ پێ نەدان.

باییقوش: بایەقووش.

باینجانە سوورلێ: تەماتە.

باینجانە سیاۆێ: باینجانی ڕەش.

باینجانی: باینجان.
باینجانینه: چێشتی باینجان.
بایی هەوٚا ، **بایی هەوٚێ**: لە خۆ بایی بوو.
بایی هەوٚابی یەی: لە خۆ بایی بوون.
بایی هەوٚا کەرڎەی: لە خۆبایی کردن.
بایی هەوٚایی : بادی هەوایی. لە خۆ بایی بوون.
ببڕ ، **ببڕە**: ئەوەی کە شت دەبڕێت. ببڕ.
ببڕای ببڕ: ببڕای ببڕ. هەرگیزا و هەرگیز.
بت پرس ، **بت پرسە**: بت پەرست.
بت پرسای: بت پەرستن.
بت پرسی : بت پەرستی.
بتخانۆری : بە بت خانەدا بەرەو ژوور.
بتخانە: بتخانە.
بتخانەرە: بە بتخانەدا بەرەو خوار.
بتخانەنە: لە بتخانەدا.
بتە: بت.
بتەوٚ ، **بتەوٚە**: بتەو. مەحکەم.
بتەوٚ ئەوٚە بی یەی: بتەو بوونەوە.
بتەوٚ ئەوە کەرڎەی: بتەو کردنەوە.
بتەوٚ بی یەیۆ: بتەو بوونەوە.
بتەوٚ کەرڎەیۆ: بتەو کردنەوە.
بتەوٚۆ بی یەی: بتەو بوونەوە.
بتەوٚۆ کەرڎەی: بتەو کردنەوە.
بتەوٚی بتەوی. مەحکەمی.
بچم : شکڵ. شێوە. سەر و سیما.
بچم پیس ، **بچم پیسە**: شکڵ پیس.
بچم پیسی: شکڵ پیسی.
بچم گول ، **بچم گولە**: شکڵ ناشیرین.
بچم گولی: شکڵ ناشیرینی.
بچم ناوەش ، **بچم ناوەشە**: شکڵ ناخۆش.
بچم ناوەشی: شکڵ ناخۆشی.
بچم وەش ، **بچم وەشە**: شکڵ خۆش.
بچم وەشی : شکڵ خۆشی. شکڵ جوانی.
بخورد : بخورد.
بخورڎان : بخوردان. جێگەی بخورد.
بڎەر ، **بڎەرە**: بدەر. دەهندە. حیز.
بڎەری: دەهندەیی. حیزی.
برا : برا.
برا بەش ، **برا بەشە**: برا بەش.
برا بەشی : برابەشی.
برادەر ، **برادەرە**: برادەر.
برادەرایەتی : **برادەرایەتی**.
برادەری : برادەری.
برادەری یەنە: لە برادەریدا.
برازا ، **برازێ**: برازا.
برازازا ، **برازازێ**: برازازا. منالی برازا.
برازازایی: برازازایی.
برازایی: برازایی.
برازەما : برازاوا.
برازەمایی: برازاوایی.
براژەنی : براژن.

بــرا كوشــته ، براكوشــتێ: کەســێك بــرای کوشتبی.

براکە. براله. وتەیەکە بە نازەوە دەوترا.

براکێ: براله. بە نازەوە دەورتێ.

براکێش: براله. بە نازەوە دەورتێ.

برالۆی: بلالۆوك. بلالۆوکە.

برالۆیین ، برالۆییـنـه: هەرچی لـه بلالـۆوك دورست کرابێ.

براڵە : برای بچووك.

برایانه ، برایانێ: برایانە.

برای ئەذا و بابەی: برای دایك و باوکی.

برای ئەذا و تاتەی: برای دایك و باوکی.

برای ئەذای: برای دایکی.

برای بابەی: برای باوکی.

برای تاتەی: برای باوکی.

برای شۆتی: برای شیری.

برایەتی: برایەتی.

برایی: برایی.

برج. برج.

برجو پیرە ژەنێ: برجی پیرەژن.

برجو گەلاوێژی: برجی گەلاویژ.

برذە برذ: قسەکردنی زۆر بە پەله.

برزەڤنای: پڕووسقاندن. بزرکاندن.

برزەڤیا ، برزەڤیێ: پڕووسقاو. بزرکاو.

برزەڤیای: پڕووسقان. بزڕکان.

برژانگ : برژانگ.

برژانکۆ: بە برژانگەوە.

برژۆڵ: برژانگ.

برغو: برغو. برغی.

برق: برق. بریسکه.بەرق.

برق دای: بزیسکه وەشاندن.

برق شانای: بزیسکه وەشاندن.

برق شای: بزیسکه وەشاندن.

برقه : بریقه. درەوشێن.

برقه برق: بریقه بریق.

برقی : برقی. بەرقی. بەرقیه.

برقی کەرذەی: بەرقیه کردن.

برك : برك. تێلا. دەرد و ژانی خالێگه.

بــرك کــەرذەی: بــرك کــردن. برکـی تـورکی: برکێکی بە شددەتی بە ئازار.

برمنای: برماندن.

برمه : برمه.

برمه برم: برمه برم.

برنگێ: برینگ. مەقەستی گەورەی حـەیوان بڕینەوە.

بڕنۆ: تفەنگی بڕنەو.

برۆ: برۆ.

برووز: برووز. ئاشکرا. برەو.

برووز ئەسای: برووز سەندن.

برووز سانای: برووز کـەرذەی: بـرووز کـردن. برووز سەندن.

برووسکنای : بروسکاندن.

برووسکنایۆ: بروسکاندنەوە.

برووسـك و هـۆڕ: بريـق وهـۆڕ. برووسـك و هۆڕ.

برووسكه : بروسكه.

برووسكه ئەۋە ڎاى: بروسكه دانەوه.

برووسكه برووسك: برووسكه برووسك.

برووسكه داى: برووسكه دان.

برووسكه دايۆ: برووسكه دانەوه.

برووسكه شانانى: برووسكه وەشاندن.

برووسكه شـاى: برووسـكه وەشـاندن. بريقـه دانەوه.

برووسكيايۆ: برووسكانەوه.

برووكناى : بروسكاندن.

برووكنايۆ: بروسكاندنەوه.

برووكه : ورشه.

برووكـه بـرووك : بروسـكه بروسـك. وەرشـه ورش.

برووكه داى: بروسكەدان.

برووكه دايۆ: بروسكه دانەوه.

برووكيايۆ: بروسكانەوه.

برۆكەمان ، برۆكەمانه : ئەبرۆكەوان.

برۆ هۆر كرتەى: ئەبرۆ هەلگرتنى ژنان.

بره: ئەبرۆ.

برەو : برەو. ڕەواج.

برەو ئەساى: برەو سەندن.

برەو پنه داى: برەو پێدان.

برەو ساناى: برەو سەندن.

برێ: خەڵەتان. فريو. هۆش. خشته.

بريا ، بريێ: براو.

بريانى: بريانى.

برياى: بران. دۆڕاندن.

برِيايۆ: برانەوه.

برێ بريا ، برێ بريێ: فريو دراو. خەڵەتاو.

برێ برياى: فريو دران.خەڵەتان. لـه خـشته چوون.

برێ بەر ، بـرێ بـەره: فريـو دەر. لـه خـشته بەر.

برێ بەرڎەى: فريو دان. له خشته بردن.

برێژتەى: برژاندن.

برێژتەيۆ: برژاندنەوه.

برێژنايۆ: برژاندنەوه.

برێژيا ، برێژيێ: برژاو.

برێژياى: برژان.

برێژيايۆ: برژانەوه.

بريسكه : بريسكه.

بريسكه ئەۋه داى: بريسكه دانەوه.

بريسكه بريسك : بريسكه بريسك.

بريسكه داى: بريسكه دان.

بريسكه دايۆ: بريسكه دانەوه.

بريسك و هۆڕ: بريسك و هوڕ.

بريسكيايۆ: بريسكانەوه.

برێشتەى: برژاندن.

برێشتەيۆ: برژاندنەوه.

برێشكێ: برێشكه.

بریْ شی یه ، بریْ شییێ: خەرەفاو فریو دراو.

بریْ شی یەی: فریو دران. لە خشتە چوون.

برێق و باق: بریق و هوور.

بریقۆدای: بریقە دانەوە.

بریق و هۆڕ: بریقو هووڕ.

برێقە: بریقە.

برێقە ئەوە دای: بریقە دانەوە.

برێقە برێق: بریقە بریق.

برێقە دایۆ: بریقە دانەوە.

برێنج: برنج.

برێنج کۆ ، برێنج کۆە: برنج کوت.

برێنج کۆای: برنج کوتاندن.

برێنجۆ: بە برنجەوە.

برێنجۆك: قوماشی برنجۆك.

برێنجە: زەردێکە کە شتی لێ دادەڕێژرێ.

برێنجە جاڕ: برنج جاڕ.

برێنجینە: چێشتی برنج.

برێنە: ڕەشاشی برێن.

برینە: برینە. وردە ژانی سەرەتای منداڵبوون.

برینە ئامای: برینە هاتن. ژان بۆ هاتن.

برینە گرتەی: برینە داگرتن. ژان داگرتن.

بڕ: بڕ.

بڕ ئەوە بی یەی: گەیشتنەوە (دمای مانیای بڕ ئەوە دای زەحمەتەن). بڕش دانەوە. جیا کردنەوە.

بڕ ئەوە دای: گەیشتنەوە مەنزڵ.

بڕ ئەوە دریای: بڕدانەوە. جیا کرانەوە.

بڕ ئەوە کەرذەی: بڕ کردنەوە. گەیشتنەوە.

بڕ بڕ ، بڕ بڕە: بڕ بڕ. بەش بەش.

بڕ بڕاکێ: بڕ بڕە.

بڕ بڕ بی یەی: بەش بەش بون.

بڕ بڕ کەرذەی: بەش بەش کردن.

بڕ بڕێ: بڕ بڕە.

بڕ بڕێ مازی: بڕ بڕەی پشت.

بڕ بەنذدای: لە بڕ بەندان. تیژ کردنی تیغ.

بڕبەنذە: بڕبەند.

بڕبەننە: بڕبەند.

بڕ بی یەی: بڕ بوون.

بڕدای: بڕدان: گەیشتن.

بڕ دایۆ: بڕدانەوە. گەیشتنەوە جێ.

بڕ دەر ، بڕ دەرە: بڕ دەر. جیا کەرەوە.

بڕس: بڕست. هێز و هەناو. توانا. وزە.

بڕس بڕ ، بڕس بڕە: بڕست بڕ.

بڕس بڕیا ، بڕس بڕیێ: بڕست بڕاو.

بڕس بڕیای: بڕست بڕان.

بڕس بڕیەی: بڕست بڕین.

بڕس بەس ، بڕس بەسە: بڕست لێ بڕ.

بڕس بەستەی: بڕست بەستن. بڕست لێ بڕین.

بڕس بەسیا ، بڕس بەسیێ: بڕست لێ بڕاو.

بڕس بەسیای: بڕست بەستران. بڕست لێ بڕان.

بڕس بێن ، بڕس بینە : بڕست لێ بڕ.

بڕس بیناى: بڕست لێ بڕین. بڕست بەستن.

بڕس بینیا ، بڕس بینیێ : بڕست لێ بڕاو.

بڕس بینیاى: بڕست لێ بڕان.

بڕشت: بڕشت.

بڕفێن : فڕان. فڕاندن. ڕفاندن.

بڕفێن بڕفێن: فڕان فڕان. ڕفاندنى شت بە پەلە.

بڕکە : بڕکە کە کۆمەڵێك ئاژەڵە.

بڕکەرڎەى: بڕ کردن. گەیشتن.

بڕکەرڎەیۆ: بڕ کردنەوە. گەیشتنەوە. جێ.

بڕگە: بڕگە.

بڕگە بڕگە ، بڕگە بڕگێ: بڕگە بڕگە.

بڕگە ڎار ، بڕگە ڎارە: بڕگە دار.

بڕمووتى : بڕنووتى.

بڕناخ : کونە لووت.

بڕناخ گەنا ، بڕناخ گەنێ: کونە لووت گەنیو.

بڕناخ گەناى : کونە لووت گەنین.

بڕناخ هۆر تلێشیا ، بڕناخ هۆر تلێشیێ: کونە لووت هەڵقڵێشاو.

بڕنڎە: بڕندە.

بڕنوتى: بڕنووتى.

بڕنەو: بڕنەو.

بڕنەو ساز ، بڕنەو سازە: بڕنەو ساز.

بڕنەو سازى: بڕنەو سازى.

بڕنیشکى : وردەى بڕوێش. وردەى ساوەر.

بڕوٙا : بڕوا. باوەڕ.

بڕوٙا بى یەى: بڕوا پێ بوون.

بڕوٙا پنە کریا ، بڕوٙا پنە کریێ: بڕوا پێ کراو.

بڕوٙا پنە کریاى: بڕوا پێ کران.

بڕوٙا پنەکەرڎەى: بڕوا پێ کردن.

بڕوا ڎار ، بڕوا ڎارە: بڕوا دار.

بڕوٙاڎارى : بڕوادرى. هەبوونى بڕوا.

بڕوٙا کەرڎەى: بڕوا کردن.

بڕوٙانامە : بڕوانامە. باوەڕ نامە.

بڕوٙا نەکەرڎەى: بڕوا نەکردن.

بڕ و بەهانە: بڕ و بیانوو.

بڕ و بەهانە گێر ، بڕ و بەهانە گێرە: بڕ و بیانوو گر.

بڕوٙرى: بە سنووردا بەرەو ژوور. بە مەرزا.

بڕەرە: بە مەرزا. لە سنوورا.

بڕێ : بڕێك. بەشێك. ئەندازەیەك.

بڕیا ، بڕیێ: بڕاو.

بڕیار داى : بڕیاردان.

بڕیار دریا ، بڕیار دریێ: بڕیار دراو.

بڕیار دریاى: بڕیار دران.

بڕیار دەر ، بڕیار دەرە: بڕیار دەر.

بڕیارنامە : بڕیارنامە.

بڕیارە: بڕیار. پەیمان.

بڕیامان: کارامەیى بڕینى قوماش بۆ دوورین.

بڕیاى: بڕان. پچڕان.

بڕیای پنه : پێ بڕان.
بڕیای پەنە : پێ بڕان.
بڕیای چنه : لێ بڕان.
بڕیای چەنە : لێ بڕان.
بڕیایره: دابڕان.
بڕیایەرە: دابڕان.
بڕیاینه: تێ بڕان.
بڕیای ڤنه: لێ بڕان.
بڕیایۆ: بڕانەوە.
بڕیای وەنه: لێ بڕان.
بڕیایەرە: دابڕان.
بڕیایەنه: تێ بڕان. لە بڕاندا. لە بچڕاندا.
بڕیەی: بڕین.
بڕیەی چنه: لێ بڕین.
بڕیەی چەنه: لێ بڕین.
بڕیەیره: دابڕن.
بڕیەینه: تێ بڕین.
بڕیەیۆ: بڕینەوە.
بڕیەیەنه: تێ بڕین. لە بڕیندا.
بزان ، **بزانه:** بڕزان. زۆر زان.
بزانه: بزنانە.
بزانی: زۆرزانی.
بز ئەوۆ پاتەی: بزن پاچینەوە.
بز ئەوۆ پاچ ، **بز ئەوۆ پاچه:** ئەو کەسەی بزن دەپاچێتەوە.
بزبزۆکه: ویزە ویزە.

بزتڕن: بزن تڕێنە. ناوی گیایەکە.
بزرق بزرق ، **بزرق بزرقه:** بزڕ بزڕ. بزڕکاو.
بزرقنای: بزرکاندن.
بزرقیا ، **بزرقیێ:** بزرکاو.
بزرقیای: بزرکان.
بز دۆش ، **بز دۆشه:** بزن دۆش.
بز دۆشای: بزن دۆشین.
بز دۆشتەی: بزن دۆشین.
بزڵه: کارژۆڵە. کاریلەی نێر.
بزڵەمار: جۆرە مارێکی شاخدارە.
بزڵێ: کاریلەی مێ.
بزمار ڕێژ: بزمار ڕێژ.
بزمار ڕێژکریا ، **بزمار ڕێژکریێ:** بزمار ڕێژکراو.
بزمار ڕێژکریای: بزمار ڕێژکران.
بزمار ڕێژکەرڎەی: بزمار ڕێژدن.
بزمارێ: بزمارە.
بزماری: بزمار.
بزمه: بزمە.
بزمەلی: بزمە.
بزۆ پاتەی: بزن بڕینەوە.
بزۆ پاچ ، **بزۆ پاچه:** بزن بڕەرەوە.
بزۆزك دای: بزیسك دان.
بزۆك شانای: بزیسك وەشاندن.
بزۆزك شای: بزیسك وەشاندن.
بزۆزکه: بزۆزك. بزیسك.

بزە: بزن. زەردەخەنە.

بزە کۆییە: بزنە کێویّ.

بزە گرتەی: بزە گرتن.

بـزە مـەرەزە: بزنـە مـەرەز. بزنێکـی تـووك نەرمــە و تووکەکــەی ئــەکرێت بــە شاڵ.

بــزەو سمــێڵا: بزەیــەك دەم و لێــو و سمــێڵ بگرێتەوە.

بزە و لچا : بزەی سەر.

بزیسکنایۆ: بزیسکاندنەوە.

بزیسکە : بزیسك.

بزیـــسکە ئـــەوۆە دای: بزیـــسکە دانـــەوە. بریقانەوە.

بزیسکە بزیسك: بزیسکە بزیسك.

بزیسکە دای: بزیسکە دان.

بزیسکە دایۆ: بزیسکە دانەوە.

بزیسکە شانای: بزیسکە وەشاندن.

بزیسکە شای: بزیسکە وەشاندن.

بزیسکیایۆ: بزیسکانەوە.

بژار: بژار.

بژار کریا ، بژار کریێ: بژار کراو.

بژار کریای: بژار کران.

بژار کەر ، بژار کەرە: بژار کەر.

بژار کەرڎەی: بژار کردن.

بژارە: بژارە، ڕاست کردنەوەی ڕایەڵی جۆلا کە پاش و پێش بکەویّ.

بژارە کەردەی: بژارە کردن.

بژنەوۆ ، بژنەوۆە: بیسەر.

بژێۆی: بژێوی.

بسان ، بسانە: بسێن. کڕیار.

بستە: بستە.

بسکە : بسکە. بزەی لێو.

بسکە و سمێڵا: بسکەی سمێڵ.

بــسڵ: بــسڵ، گیایــەکی کوێــستانی بۆنــدارە دەکریّ بە چێشت.

بسڵمان ، بسڵمانە: موسڵمان.

بسڵمانانە: موسڵمان ئاسایی. موسڵمانانە.

بسڵمان بی یەی: موسڵمان بوون.

بسڵمان کەردەی : موسڵمان کردن.

بسڵمانەتی: موسڵمانەتی.

بسڵمانیەتینە: لە موسڵمانەتیدا.

بسڵینە: چێشتی بسڵ.

بسمار ڕێژ: بزمار ڕێژ.

بـسمار ڕێـژکریا ، بـسمار ڕێـژ کریـێ: بزمـار ڕێژ کران.

بسمار ڕێژ کریای: بزمار ڕێژکران.

بسمار ڕێژ کەرڎەی: بزمار ڕێژ کردن.

بسماریْ: بزمارە.

بسماری: بزمار. بسمار.

بسێن ، بسێنە: بسێن. کڕیار.

بشان ، بشانە: وەشێن. هاوێژەر.

بــشۆر ، بــشۆرە: بــشۆر. کــە بکــەری کــاری خستنە.

بشێۆی: بشێوی. فیتنە. ئاشووبە.

بغدا : بەغداد.

بغدانە : لە بەغدادا.

بغداوە: لە بەغداوە.

بغدایی ، **بغداییە** : بەغدادیی.

بفرۆش ، **بفرۆشە** : بفرۆش.

بڤ : بڤ.

بڤڤە : بڤڤە.

بڤە : بڤە.

بکار ، **بکارە** : بەکار. بە هێز. ئازا.

بکاری : بە کاری. بەهێزی. ئازایی.

بکوژ ، **بکوژە** : بکوژ.

بکیان ، **بکیانە** : نێرەر. ئەوەی دەنێرێ.

بکێڵ ، **بکێڵە** : بکێڵ. جووتیار.

بگار : بگار. بوار.

بگاردای : بگار دان. بوار دان. رێ پێ دان.

بگار دریا ، **بگار درێ**: بگار دراو.

بگار دریای: بگار دران. رێ پێ دران.

بگار دەر ، **بگار دەرە**: بگار دەر. ڕێ پێ دەر.

بگرە و بەردە: بگرە و بەردە.

بگیر ، **بگیرە**: بگیر. وەرگر.

بلچە زەردێ: گوێزە زەردە.

بلچە سوورێ: گوێزە سوورە.

بلچە قۆتی: دار گوێزی بچووك.

بلچی: گوێز.

بلچینە : لە گوێزدا.

بلچیۆ: بە گوێزەوە.

بڵڵـدە بـەر ، **بڵڵـدە بـەرە**: گۆڵکـەری یـاریی قولێن.

بڵڵدە بەردەی: گۆڵکردنی یاریی قولێن.

بڵڵدێ: پێ هەڵکەوتن، گیرانی قاچێك و خۆ ڕزگارکردن بەوی تریان.

بڵلێ: زللە. شەپلاخ.

بلۆقی: بلۆق. تلۆق.

بلۆقین ، **بلۆقینە** : بلۆقاوی. تلۆقاوی.

بلۆکە : بلۆك.

بلـوور : بلـوور. شووشـەی چـرا. شووشـەی ئەستوور.

بلووری : بلووری.

بلـۆێر بـەزێن ، **بلـۆێر بەزێنـە** : زۆر بلـێ. چەنەباز.

بلۆێر بەزێنای: زۆر وتن. چەنەبازی.

بلیت : بلێت.

بلیمەت ، **بلیمەتە** : بلیمەت.

بلیمەتانە ، **بلیمەتانێ**: بلیمەتانە.

بلیمەتی: بلیمەتی.

بڵ ، **بڵە** : بڵ. سەرچاوەی ئاوی زۆر.

بڵبڵ: بلبل. بولبول.

بڵ بی یەی: بڵ بوون.

بڵتە : بڵتە. قوڵتەی بچکۆلە. فڵقەی بچووك.

بڵتە بڵت: بڵتە بڵت.

بڵح ، **بڵحە** : بڵح. هیچ نەزان.

بڵح بی یەی: بڵح بوون.

بڵح کەرڎەی: بڵح کردن.

بڵحی : بڵحی. هیچ نەزانین.

بڵق: بڵق.

بڵقاوە: بڵقاو.

بڵق دای : بڵقدان.

بڵق هۆرشانای : بڵق وەشاندن. بڵق دان.

بڵق هۆرشای : بڵق وەشاندن. بڵق دان.

بڵق و هۆڕ: بڵق و هووڕ.

بڵق هۆر دای: بڵق هەڵدان.

بڵقە : بڵقە.

بڵقە بڵق : بڵقە بڵق.

بڵمنای : بڵمە بڵم کردن.

بڵمە : بڵمە.

بڵمە بڵم: بڵمە بڵم.

بڵنڎ ، بڵنڎە: بڵند. بەرز.

بڵنڎی: بڵندی. بەرزی.

بڵۆسکە: بڵۆسك. شیش.

بڵۆسکەنە: بە بڵۆسکدا. بە شیشدا.

بڵووچە : بڵووچە.

بڵۆچەنە : لە ببۆوچەدا.

بڵێسن ، بڵێسنە: هەرچی بڵێسە بڵێس بکات.

بڵێسنای: بڵێسە بڵێس کردن. بڵێساندن.

بڵێسە : بڵێسە.

بڵێسە بڵێس: بڵێسە بڵێس.

بم ، بمە : بم. قەڵەوی تێك سمڕاو.

بمبا: بۆمبا.

بمبا ۋاران: بۆمبا باران.

بمبا ۋاران کریای: بۆمبا باران کران.

بمبا ۋاران کەرڎەی: بۆمبا باران کردن.

بم کەرڎەی: بم کردن. خۆ گیف کردن.

بمە : دەنگی قەڵەوی وەك دەنگی دەهۆڵ.

بن ئارگا: بن ئاگرە.

بنار : بنار. داوێنی شاچ.

بنارۆ: بەبنارەوە.

بنارۆری: بە بناردا بەرەو ژوور.

بنارەرە: بە بناردا بەرەو خوار.

بنارەنە: لە بناردا.

بناری ، بناریە: بناری. شتی بنار.

بناشت : بناشت.وشەیەکە لە دوای گلەیی یەوە دێت.

بناغۆ: لە بناغەوە.

بناغە: بناغە.

بناغە ئەرە نیای: بناغە دانان.

بناغە ئەۋە بەستەی : بناغە بەستنەوە.

بناغە ئەۋە دای: بناغە دانەوە.

بناغە بەستەی : بناغە بەستن.

بناغە بەستەیۆ : بناغە بەستنەوە.

بناغە دایۆ: بناغە دانەوە.

بناغە شێلای: بناغە شێلان. لێکۆڵینەوە.

بناغەنە: لە بناغەدا.

بناغە نیایرە: بناغە دانان.

بناغە نیایەرە: بناغە دانان.

بناغە هۆر بەستەی: بناغە هەڵبەستن.

بناغە هۆر کەنڎەی: بناغە هەڵکەندن.

بناغە هۆر کەننەی: بناغە هەڵکەندن.

بنا گۆش: بنا گوێ. بن گوێ.

بناوان: بناوان.

بناوان ئەوە بەستەی: بناوان بەستنەوە.

بناوان بەس ، بناوان بەسە: بناوان بەست.

بناوان بەستەی: بناوان بەستن.

بناوان بەستەیۆ: بناوان بەستنەوە.

بناوان شێلای: بناوان شێلان. دڵنیا بوون.

بناوانۆری : بە بناواندا بەرەو ژوور.

بناوانەرە: بە بناواندا بەرەو ژوور.

بناوانەنە: لە بناواندا.

بناووچ: بناو؛ جۆرە دارێکی وەك زرگوێزە.

بن بار: بن بار.

بن باخەڵ: بن باخەڵ.

بن باخەڵەنە: لە بن باخەڵدا.

بن بڕ: بن بڕ. بنە بڕ.

بن بڕبی یەی: بن بڕبوون. بنە بڕبوون.

بن بڕکریا ، بن بڕکریێ: بن بڕکراو.

بن بڕکریای: بن بڕکران.

بن بڕکەر ، بن بڕکەرە: بن بڕکەر.

بن بڕکەرڎەی: بن بڕکردن.

بن بڕی: بن بڕی. لە بندا نەمان. فەوتان.

بن بڕیێ : بن براو. کچی کچێنی براو.

بن بەر : بن بەر. کچێنی بەر.

بن بەرڎەی : بن بردن. کچێنی پێ نەهێلان.

بنبەس ، بن بەسە: ڕێگا و کۆلانی ئەو سەر گیراو.

بنبەس بی یەی: بن بەست بوون.

بنبەس کەرڎەی: بن بەست کردن.

بن پاچاڵ: بن پێچاڵ.

بن پایسار : بن گوێستە بان.

بن پاڵ: لاپاڵ. داوینی شت. تەنیشت.

بن پەرگ: ئەو چینە دەزووە چنراوە کە بەسەر پەرگەما دەچنرێت و دەبێتە بناغەی کلاش چنین.

بن پەل: بن پەل. چینی گەلای خوارەوە لەڕووەك.

بن پەل کریا ، بن پەل کریێ: بن پەل داماڵراو.

بن پەل کریای: بن پەل کران. بن پەل دماڵران.

بن پەل کەرڎەی: بن پەل کردن یا داماڵین.

بن پەلۆ: بە بن پەلەوە.

بن پەلەنە: لە بن پەلدا.

بن تا : بن تا.

بن تاش : بن بەردی گەورە.

بن تاڵ : بن تاڵ. بن خاڵیگە.

بن تل: بن تل. ددانە بەردی ژێرە.

بن تۆ: تۆی خوارەوەی شتی دەق کراو.

بن تەلان: بن تەلان.

بن تەوەن: بن بەرد.

بن تیت: بن قژ. بن پرچ.

بنج ئەرە بەردەی: بنج دابردن. بنج بەستن.

بنج ئەرە کۆای: بنج داکوتان.

بنج بەس ، بنج بەسە : بنج بەستز

بـنج بـەس بـی یـەی : بـنج بەسـت بـوون. دامەزران.

بنج بەستەی : بنج بەستن.

بنج بەستەینە : لە بنج بەستندا.

بـنج بـەس کـەرڎەی : بـنج بەسـت کـردن. دامەزراندن.

بنج بەرڎەیرە : بنج یا ڕەگ داکوتان.

بنج بەرڎەیەرە : بنج یا رشەگ داکوتان.

بنج پێکای : بنج بەستن.

بنجــدار ، بنجــدارە : هەرچـی کـە بنجـی هەبێت.

بنجز : بناوان. بنەڕەت.

بنج کۆایرە : بنج داکوتان.

بنجن ، بنجنە : هەرچی کە بنجی هەبێت.

بن جۆ : بناوان. بن جۆگە. سەرەتای جۆگە.

بنج ۆ بنە بنج و بناوان.

بنجو بنەۆان : بنج بناوان.

بنجــۆ دڕەی : نــاوی دێیــەکی هۆرامــانی عێراقە.

بنجـۆ دڕەیـی ، بنجـۆ دڕەییـە : خـەڵکی بنجۆ دڕەی.

بنجۆکە : ڕستە. جملە.

بنجۆنە : لە بناواندا.

بنجە : بنج. ڕیشەی دار و درەخت.

بنجە گیۆاۆ : بنجە گیا.

بن چاڵ : بن چاڵ.

بن چڵ : بن چڵ. بن لق.

بنچینە= بنجینە : بناغە. بنەڕەت.

بن خاڵە : شتی زۆری وردی شلە لە هەوەڕا.

بن خەرمان : بن خەرمان.

بندار ، بندارە : بنك دار.

بن داینە : بنك تێدان. بنك بۆ کردن.

بن دڎان : بن ددان.

بن دڕ ، بن دڕە : بن دڕ. بن پڕین.

بن دروو : بن دروو.

بن دڕیا ، بن دڕیێ : بن دڕاو.

بن دڕیای : بن دڕان.

بن دڕیەی : بن دڕین.

بن دەس : بن دەس.

بن دیوار : بن دیوار.

بن ڕیش : بن ڕیش.

بن شەی : ئەو مـەرەز و خوری یـە کورتەیـە کـە لـە شـەی کردنـدا بـە بـنَ کـەڵکی دەمێنێتەوە.

بن فشن ، بن فشنە : بن پڕین.

بن فشنای : بن پڕاندن.

بن فشیێ : بن پڕاو.

بن فشیای : بن پڕان. بن قول: بن دەست.

بن قۆڵ : بن قۆڵ.

بن کاچ : بن ئەشکەوتی بچکۆلانە.

بن کاڵ : کێلانی بنی دار و درەخت.

بن کاڵای : بن کێلان.

بن کاڵایۆ : دووبارە بن کێلان. بن کێلانەوە.

بن کرِنه : بنکرِ.

بن کلك: بن کلك.

بن کلك کلاّشتەی: بن کلك خوراندن.

بن کلك ورنای: بن کلك خوران.

بن کلێشه : بن کلێشه.

بنکه : بنکه.

بن کەش: بن کەش.

بنکەشەنه : له بن کەشدا.

بنکەشی : بنکەشی.

بنکەشیکەردەی: بنکەشی کردن.

بنکەشی کەرڎەیەنه : له بنکەشی کردندا.

بن کەن ، بن کەنه : بنکەن.

بن کەن کەرڎەی: بن کەن کردن.

بن گەڵ: بن پەل. بن چڵ. بن لق.

بن گەڵ کەرڎەی: برِین و لابردنی بن چڵ.

بن لۆای: بن چوون. بن پژان.

بن لەق. بن لەق.

بن مەرِ: بن ئەشکەوت.

بن نەبیەی: بن نەبوون. بێ بنی. کچێنی نەبوون.

بنۆ: له بنەوه.

بنۆری : به بندا بەرەو ژوور.

بنۆ سۆته ، بنۆ سۆتیٚ: له بنەوه سووتاو. کنا یەیه له هەڵپەکردن له حەز و ئارەزوومەندیدا.

بنۆ سۆتەی: له بنەوه سووتان.

بنۆش ، بنۆشه : ئەو کەسەی نۆش دەکا.

بنۆیس ، بنۆیسه : نووسەر.

بن هارگا : بن ئاگره. بن ئاگری.

بن هەنگڵ: بن کەش. بن باخەڵ.

بنه : بنه. گا یا هێستر یا کەری پەرِی ناوەوه له گێرەدا.

بنه برِ: بنه برِ.

بنه برِ بی یەی: بنه برِبوون.

بنه برِ کریا ، بنه برِ کریێ: بنه برِ کراو.

بنه برِ کریای: بنه برِ کران.

بنه برِ کەر ، بنه برِ کەره: بنه برش کەر.

بنه برِ کەرڎەی: بنه برِ کردن.

بنه پیت ئەره دای: بنه پیت دامەزراندن.

بنه پیت ئەره نیای: بنه پیت دانان. بنەرِەت دانان.

بنه پیت دایره: بنه پیت دامەزراندن.

بنه پیت نیایره: بنه پیت دانان. بنەرِەت دانان.

بنه پیته : بنه پیت.

بنه تۆڵه ، بنه تۆڵیٚ: مرۆڤی کورته بالاّی.

بنه تۆڵەیی: کورته بالاّیی و خرِەلەیی مرۆڤ.

بنه تۆم: بنه تۆو.

بنەچه : بنەچه. رِەگەز.

بنەچه و بنارا : رِەگ و رِیشه.

بنەچه و بنارانه : له رِەگ و رِیشەدا.

بنەره: بەبندا.

بنەرِەت: بنەرِەت. بناغه به واتاکانیەوه.

بنەڕەت بڕ ، بنەڕەت بڕە: بنەڕەت بڕ.

بنەڕەت بڕیا ، بنەڕەت بڕیێ: بنەڕەت بڕاو.

بنەڕەت بڕیای: بنەڕەت بڕان.

بنـــەڕەت بڕیـــەی: بنـــەڕەت بـــڕین. بناغـــە دامەزراندن.

بنـــەڕەتی ، بنـــەڕەتی یـــە: تـــەواو دامـــەزراو. هەمیشەیی.

بنە قۆتەرە: بنە کۆتەرە.

بنە کەرڎەی : بنە کردن.

بنەگا: بنچك. بنگە

بنەگا هەژگ : بنچك. بنە دەوەن.

بنەگا هەژگەنە : لە بنچکا. لە بنە دەوەنا.

بنەما : بنەما. هۆی پەیدابوون و مان.

بنەمانە: لە بنە مادا.

بنەماوە: لە بنەماوە.

بنەماڵە: بنەماڵە.

بنە ماڵەنە: لە بنەماڵەدا بە بنەماڵە.

بنەنگڵ: بن باخەڵ. بنەنگڵ.

بنەنە: لە بندا.

بنەواکی: کۆتایی.

بنەواکی ئارڎەی: کۆتایی هێنان.

بنەواکی ئامای : کۆتایی هاتن.

بنەواکی ئاوەڕڎەی: کۆتایی پێ هێنان.

بنەواکی نارڎەی: کۆتایی پێ نەهێنان.

بنەواکی نامای : کۆتایی نەهاتن. نەبڕانەوە.

بنەواکی ناوەڕڎەی: کۆتایی پێ نەهێنان.

بنەوان : بنەوان بە هەموو واتاکانی یەوە.

بنەوانۆ: لە بنەوانەوە.

بنەوانە : بنەوان. کەیبانوو.

بنەوانی: بنەوانی. کەیبانوێتی.

بنەوانی کەرڎەی: بنەوانی کردن.

بنەوانی یەنە : لە بنەوانیدا.

بنەیی: بەجێهێنانی کاری بنـە. شـیاویی بـۆ بنە.

بنیات : بنیات. بنەڕەت.

بنیـــات بڕیـــەی: بنـــەڕەت بـــڕین. بناغـــە دامەزراندن.

بنیات نیای: بنیات نان. بەنەڕەت دانان.

بنیاڎ : بنیات.

بنیاڎ بڕیەی: بنەڕەت بڕین.

بنیاڎ نیای: بنیاتنان. بنەڕەت دانان.

بنیاڎم: بەنی ئانەم. مرۆڤ.

بنیاڎمانە: مرۆڤانە. مرۆڤ ئاسا.

بنیاڎمۆ: بە مرۆڤەوە.

بنیاڎەم: بەنی ئادەم. مرۆڤ.

بنیچە: بنەچە.

بواچ ، بواچە: بگۆ. گوینده. بێژەر.

بوار: بوار. بگار. مۆڵەت.

بوار دای: بگار دان.

بوار دریا ، بوار دریێ : بوار دراو. بگار دراو.

بوار دریای: بگار دران. مۆڵەت پێ دران.

بوار دەر ، بوار دەرە: بگار دەر.

بوان ، بوانە: خوێنەر.

بۆ ئەوەدای: بۆندانەوە.

بۆ ئێر ، بۆ ئێره : بۆن ئاگر. بۆن گرتنی ئاگر.
بۆ ئێربی یەی: بۆنی ئاگر گرتن.
بۆ برِه : بۆن برِه. بۆن چنه.
بۆ پرِووز: بۆن کورِووز.
بۆ پرِووز بی یه ، بۆ پرِووز بیێ: بۆن کرِووز بووگ.
بۆ پرِووز بی یەی: بۆن کرِووز بوون.
بۆ پرِووز کەر ، بۆ پرِووز کەره: بۆن کرِووز کەر. کنایەتە لە دوورترین خزم.
بۆ پرِووز کەرژەی: بۆن کرِووز کردن.
بۆ پەژمینه : بۆن پەشمین. مەوجێکی بچووکی تەنکه.
بۆ پیشمین: بۆ سۆ.
بۆ پیشمین چنه هۆرزتەی: بۆسۆلێ هەستان.
بۆ پیشمین چنه هۆرستەی: بۆسۆلێ هەستان.
بۆ پیشمین چنه نه هۆرزتەی: بۆسۆلێ هەڵنەستان.
بۆپیشمین چنه نەهۆرستەی: بۆسۆلێ هەڵنەسان.
بۆ پیشمین چەنه هۆرزتەی: بۆسۆلێ هەستان.
بۆ پیشمین چەنه هۆرستەی: بۆسۆلێ هەستان.
بۆ پیشمین چەنه نه هۆرزتەی: بۆسۆلێ هەڵنەستان.
بۆپیشمین چەنه نەهۆرستەی: بۆسۆلێ هەڵنەسان.
بۆ پیشمینکەر ، بۆ پیشمینکەره: خزمی زۆر دوور.
بۆتگەڕی: بۆ تەگه.
بۆته: بۆته.
بۆ چاڵ ، بۆ چاڵه: بۆن چاڵ.
بۆ چاڵ بی یەی: بۆن چاڵ بوون.
بۆ چاڵی: بۆن چاڵی. بۆن چاڵ بوون.
بۆ چەکەوور: بۆ چرِووك.
بۆچەکەهور: بۆ چرِووك.
بوخار: بوخار. هەڵم.
بوخاریه: بوخاری. مغاری. موغەیری.
بوختانکەر ، بوختانکەره: بوختانکەر.
بوختان کەرژەی: بوختان کردن.
بوختان هۆربەس ، بوختان هۆربەسه : بوختان هەڵبەست.
بوختان هۆر بەستەی: بوختان هەڵبەستن.
بوختانی: بوختان.
بۆخچه: بوخچه.
بوخچەی ئەوِه نەکریا: بوخچەی نەکراوه
بۆخمر ، بۆخمره: بۆن چەوه.
بۆخمربی یەی: بۆن چەوه بوون.
بۆخمری: بۆن چەوەیی. تام و بۆندانی کەرِوو.
بوخورژ: بوخورد.
بوخورژان: بوخوردان.

بۆ خوشکە: کەنیٚرە.

بۆڎار ، بۆڎارە: بۆن دار.

بۆ ڎای: بۆن دان.

بۆ ڎایۆ: بۆن دانەوە.

بۆ درِن ، بۆ درِنە: بۆن درِ.

بۆ درِنی: بۆ درِنی: بۆندرِی.

بۆدرە: بۆدرە.

بۆ دووکەڵ ، بۆ دووکەڵە: بۆ دووکەڵ.

بۆ دووکوڵ بی یەی: بۆ دووکەڵ بوون.

بۆر ، بۆرە: بۆر.

بۆران: بۆران. تۆف.

بۆران کەرڎەی: بۆران کردن. تۆف کردن.

بۆر باوۆ ، بۆر باوۆە: بۆر باو.

بورج: بورج.

بورجو پیرە ژەنیٚ: بورجی پیرەژن.

بورجو گەلاویژی: بورجی گەلاویٚژ.

بۆر چین: بۆرچین. میٚچکەی مراوی ماڵی.

بورغوو: بورغوو. بورغی.

بۆرە ، بۆریٚ: ئەسمەر. یارۆی بۆر.

بۆرە پیا: بۆرە پیاو. پیاوی رەمەکی.

بۆرە جرِە: بۆرەجرِە.باڵندەیەکە.

بۆرە زەلام: بۆرە زەلام.

بۆرە سوار: بۆرە سوار.

بـۆرە قـانی یـە: گیـای کـوڵێنراوی گوشـراوی سوورەوە کراو.

بۆرە قۆم ، بۆرە قۆمە: بۆرە خزم.

بۆرە قۆمایەتی: بۆرە خزمایەتی.

بــۆرە ڵــوك ، بــۆرە ڵووكــە: بــۆرە ڵــووك. بۆرەقنە.

بۆرەڵووکی: رەنگی بۆرەڵووك.

بۆری: رەنگی بۆر. بۆریی.

بۆریٚ: قنگ.

بۆریە: بۆریە. شووشە چرا.

بۆرِ: بۆر. بەزان.

بۆرِدای: بۆرِدان. بەزاندن.

بۆرِدریا ، بۆرِدریێ: بۆرِدراو. بەزیو.

بۆرِدریای: بۆرِدران. بەزین.

بۆرِدەر ، بۆرِدەرە: بۆرِدەر. بەزێن.

بۆرِنای: بۆرِاندن.

بۆرِنایۆ: بۆرِاندنەوە.

بۆرِە: بۆرِە.

بۆرِە بۆرِ: بۆرِە بۆرِ.

بۆرِیایۆ: بۆرِانەوە.

بۆرِی زەن ، بۆرِی زەنە: بۆرِیە ژەن.

بۆرِیە: بۆرِی. بۆریە.

بۆز ، بۆزە: بۆز.

بۆز بی یەی: بۆز بوون.

بۆزەن ، بۆزەنە: بۆزەن. کەسێ یا گیانـدارێ کە حاسـەی بـۆن کردنـی زۆر بـەهێز بێت.

بۆزەنی: بەهێز کردنی حاسەی بۆن کردن.

بۆزی: بۆزبوونی رەنگ. رەنگی بۆز.

بۆژانە: بیٚژان.

بۆژە ، بۆژیٚ: بۆژۆ.

بۆژەبی یە ، بۆژەبیێ: بۆژۆبووگ.

بۆژە بی یەی: بۆژۆ بوون.

بۆژە کریا ، بۆژەکریێ: بۆژۆ کراوز

بۆژەکریای: بۆژۆ کران.

بۆژەکەر ، بۆژەکەرە: بۆژۆکەر.

بۆژەکەرڎەی: بۆژۆکردن.

بۆژەیی: بۆژۆیی. بۆژۆبوون.

بۆسار ، بۆسارە: بۆسار.

بۆساربی یەی: بۆساربوون.

بۆساربی یە یەنە: لەبۆساربووندا.

بۆسارکەرڎەی: بۆسارکردن.

بۆساری: بۆساری.

بۆسە: بۆسە. کەمین.

بۆش ، بۆشە: بۆش. شتی هەڵۆڵ.

بۆشایی: بۆشیی.

بۆشاییۆ: بە بۆشاییەوە.

بۆشاییەنە: لە بۆشاییدا.

بۆش بی یەی: بۆش بوون. هەڵوول بوون.

بۆش کریا ، بۆش کریێ: هەڵۆڵ کراو.

بۆش کریای: هەڵۆڵ کران.

بۆشکە: بوشکە. بەرمیل.

بۆشکەر ، بۆشکەرە: هەڵۆڵ کەر.

بۆش کەرڎەی: هەڵۆڵ کردن.

بـۆ شمـاخ ، بۆشماخـە: بۆشـناخ. کـۆك و پۆشتە.

بۆشماخی: کۆکیی و پۆشتەی.

بۆشی: بۆشی. بۆشایی.

بوغز: بوغز. ڕق. قین.

بۆغزکەرڎەی: قین کردن.

بوغزن ، بوغزنە: رقاوی. قیناوی.

بۆغزنای: قین لێ هەڵگرتن. رق لێ بوون.

بوغزنی: پـڕی لـە ڕق. پـڕی لـە قـین. کینـە بازی.

بوغمە: بوغمە. بە واتای قوززەقورت.

بۆق: بۆقی بە واتا هەڵم. چاوی زەق.

بۆق بۆقانی: پاڵ پاڵێن. پاڵ بە یەکەوە نان.

بۆق بۆقانی یەنە: لە پاڵ پاڵێندا.

بـۆق بـی یـەی: گـۆڕانی ڕەنگـی میـوە بـەرەو پێگەیشتن.

بۆق پۆنیای: پاڵ پێوەنان.

بۆق پۆوەنیای: پاڵ پێوەنان.

بۆقە: پاڵ.

بۆقە بۆق: بۆقە بۆق.

بۆقەتێ: بۆقەتە. پشتی مل.

بۆقەتۆ ملی: بۆقەتەی مل.

بۆکڕووز: بۆکڕووز.

بۆکڕووزی: بۆکڕووزی.

بۆکریا ، بۆکریێ: بۆن کراو.

بۆکریای: بۆن کران.

بۆکەچەوور: بۆن کڕووز.

بۆ کەرڎەی: بۆن کردن.

بۆکز: بۆکز. مشتی قووجاو بۆ وەشاندن.

بۆکزانی: یاری یان شەڕ بە بۆکز.

بۆکز بی یەی: بۆکز بوون.

بۆکس: بۆکز.

بۆکسانی: یاری یان شەڕ بە بۆکز.

بۆکس شان ، بۆکس شانە: بۆکز وەشێن.

بۆگولـە: گیایـەکی بـەرزی گـەڵاپانی بـۆن ناخۆشه.

بۆگەن ، بۆگەنە: بۆگەن.

بۆگەن کەرڎەی: بۆگەن کردن.

بۆگەنی: بۆگەنی. بۆنی ناخۆش دانەوە.

بۆڵ: بۆڵ. دەنکی تریێ.

بۆڵنای: بۆڵاندن.

بۆلە: بۆڵە. خوتە.

بۆڵە بۆڵ: بۆڵە بۆڵ.

بۆڵە بۆڵ کـەر ، بۆڵـە بـۆڵ کـەرە: بۆڵـە بـۆڵ کەر.

بۆڵە کەرڎەی: بۆڵە کردن.

بۆڵە کۆتەی: پێگەیشتنی بۆڵ بۆڵی میوە.

بۆمانبەر ، بۆمانبەرە: پێشبینیکەر.

بۆمان بەرڎەی: پێشبینی کردن. زەن بردن.

بۆمانی: پێشبینی. زەن.

بۆمبا: بۆمبا.

بۆمباخ: بۆمباخ.

بۆمباواران: بۆمبا باران.

بۆمباواران کەرڎەی: بۆمباران کردن.

بوم و لێڵ: سپێدە.

بۆنهەشت ، بۆنهەشتە: ڕەسەن.

بۆنهەشتی: ڕەسەنی.

بۆنە: بۆنە. موناسەبەت.

بۆۆدای: بۆن دانەوە.

بۆ و بەرامە: بۆن و بەرامە.

بوورە: بوورە. بوور.

بۆۆ کۆتە ، بۆۆکۆتیێ: بە بۆن کەوتوو.

بۆۆ کۆتەی: بە بۆن کەوتن.

بووڵاوە: خۆڵە مێشاو. ئـاوی خۆڵەمێش تـێ کراو.

بووڵـــدای: ســـواغدانی نـــاوەوەی ســـاج بــــە خۆڵەمێش.

بووڵە: خۆڵەمێش.

بووڵین ، بووڵینە: خۆڵەمێشاوی. بـە ڕەنگـی خۆڵەمێش.

بووم پاك ، بووم پاکە: بووم پاك.

بووم پاکی: بووم پاکی.

بووم پیس ، بووم پیسە: بووم پیس.

بووم پیسی: بووم پیسی.

بووم دڕ: بوودڕ.

بووم و لێڵ: بولێڵە.

بوومەلەرزە: بوومەلەرزە.

بوومە لێڵە: بولێڵە. تێکـەڵ بـوونی تاریکایی و ڕۆشنایی.

بوومی: بووم. ساختمانی جەستە.

بۆۆۆرتەی: بە بۆن خستن.

بۆۆۆستەی: بە بۆن خستن.

بۆە: بۆن.

بووە تەقلە: کوندە بەبوو.

بووەر ، بووەرە: بخۆر. فرە خۆر.

بــۆوەر: هەرچــی بــە تیــشکی خــۆر تــامی بگۆڕدرێ.

بۆوەربی یەی: بۆن خۆربوونی شت.

بۆوەش ، بۆوەشە: بۆن خۆش.

بۆوەشی: بۆن خۆشی.

بووەکۆرە: بووەکوێرە. بایە قوش.

بووە کەڕە: کوندە بەبوو.

بــۆ هــەوا ، بــۆ هــەوێ: بۆبا. شــتێ بــۆی بــا بگرێ.

بۆ هەوا بی یەی: بۆ با بوون.

بۆیاخ: بۆیاخ.

بۆیاخچی ، بۆیاخچی یە: بۆیاخچی.

بۆیاخچی یەتی: بۆیاخچێتی.

بۆیاخ کریا ، بۆیاخ کریێ: بۆیاخ کراو.

بۆیاخ کریای: بۆیاخ کران.

بۆیاخ کەر ، بۆیاخ کەرە: بۆیاخ کەر.

بۆیاخ کەرژەی: بۆیاخ کردن.

بۆیسان: بێستان.

بۆیسانەوان ، بۆیسانەوانە: بوێستانەوان.

بۆیسانەوانی: بێستانەوانی.

بۆیە: بۆیە.

بۆیە چی ، بۆیە چی یە: بۆیە چی.

بۆین ، بۆینە: بینەر.

بۆیەکاری: بۆیەکاری.

بۆیە کریا ، بۆیەکریێ: بۆیە کراو.

بۆیە کریای: بۆیە کران.

بۆیەکەر ، بۆیەکەرە: بۆیە کەر.

بۆیە کەرژەی: بۆیە کردن. بۆیاخ کردن.

بە : بە.

بە ئارام ، بەئارامە: بە ئارام. بەسەبر.

بەئارامی: بەئارامی. بەسەبری.

بە ئاسەم: بە ئاستەم. بەحاڵ.

بە ئاگا ، بەئاگێ: بە ئاگا. بێدار.

بە ئاگا ئارژەیۆ: بە ئاگا هێنانەوە.

بەئاگا ئامای: بەئاگاهاتن.

بە ئاگایی: بە ئاگایی.

بــە ئامــان ، بــە ئامانــە: بــە ئامــان. خــاوەن ئامان.

بە ئاوات ، بە ئاواتە: بەئاوات.

بە ئاوات یاوای: بە ئاوات گەیشتن.

بەئاوات یاونای: بە ئاوات گەیاندن.

بە ئاوەڕوو ، بە ئاوەڕووە: بە ئابڕوو.

بە ئاوەڕوویی: بە ئابڕوویی.

بە ئاوەز ، بە ئاوەزە: بەفام. تێ گەیشتوو.

بە ئاوەزی: بە فامی: تێگەیشتن.

بە ئاوێرەدای: بەئاودادان.

بە ئەدەب ، بە ئەدەبە: بە ئەدەب.

بە ئەدەبی: بە ئەدەبی.

بە ئینساف ، بە ئینسافە: بە ویژدان.

بە ئینسافی: بە ویژدانی.

بە بڕشت ، بە بڕشتە: بە بڕشت.

بە بڕشتی: بە برششتی.

بەبرەو ، بە برەوە: بە برەو.

بە برەوی: بە برەوی: رەواجداری.

بە بۆلە: بە بلە. منالّی ساوا.

بەبە ، بەبێ: بەبە.

بەبەر ، بەبەرە: بەبەر. بەرهەم زۆر. فرە بەرهەم.

بەبەری: بەرهەم فرەیی. بەرهەم زۆری.

بە پا ، بە پێ: بەپێ. ئازا لە ڕێ کردنا.

بە پایی: ئازایی لە ڕێ کردنا.

بە پیت ، بە پیتە: بە پیت.

بە پیتی: بەپیتی.

بەت: بەت. بالّندەیەکی سپی یە لە مراوی گەورەترە.

بە تاقەت ، بەتاقەتە: بە توانا. بەحەوسەڵە.

بەتاقەتی: بەتوانایی. بە حەسەوڵەیی.

بەتاڵ ، بەتاڵە: بەتاڵ. بێ ئیش و کار.

بەتاڵ بی یەی: بەتاڵ بوون. بێ ئیش کەوتن.

بەتاڵ کۆتەی: بێ کار کەوتن. بێ ئیش کەوتن.

بەتاڵ کەرڎەی: بەتاڵ کردن. بێ کار کردن.

بە تالیم ، بەتالیمە: ژیر. بە ئەدەب.

بە تالیمی: ژیری. بە ئەدەبی.

بەتاڵی: بەتاڵی. بێ ئیش و کاری.

بەتام ، بەتامە: بەتام. بەلەزەت.

بەتامی: بەتامی. بە لەزەتی.

بەتانە: بەری جل و بەرگ و شتی لەو جۆرە.

بەتانی: بەتانی. بەتانیە.

بەتانی یەنە: لەبەتانیەدا.

بەتاوە: بەتاو.

بەتوانا ، بەتوانێ: بەتوانا.

بەتوانایی: بەتوانایی.

بەتەر ، بەتەرە: خراب تر.

بەتەما ، بەتەمێ: بە هیوا.

بە تەما بی یەی: بەتەما بوون.

بەتەماع ، بەتەماعە: بە تەماع.

بەتەماعی: بە تەماعی. تەماعکار.

بەتەما کەرڎەی: بە هیوا کردن. وەعد پێدان.

بە تین ، بەتینە: بەتین.

بەتینی: بەتینی.

بەجا ، بەجێ: بەجا. بەجێ.

بەجائارڎەی: بەجێهێنان.

بەجا ئاما ، بەجا ئامێ: بەجێ هاتوو.

بەجا ئامای: بەجێ هێنران. بەجێ هاتن.

بەجا ئاوۆر ، بەجا ئاوۆرە: بەجێهێنەر.

بەجائاوۆرڎەی: بەجێهێنان.

بەجانارڎەی: بەجێ نەهێنان.

بەجاناوۆرڎەی: بەجێ نەهێنان.

بەجورئەت ، بەجورئەتە: بەجەرگ.

بەجورئەتی: بەجەرگی. ئازایی.

بە جۆهەر ، بەجۆهەرە: بەجەرگ.

بەجۆهەریی: بەجەرگیی.

بەجەبر ، بەجەبرە: خاوەن زەبر. خاوەن زۆر.

بەجەبری: خاوەن دەسەلاتی. بە زەبری.

بە جەرگ ، بەجەرگە: بەجەرگ. چاونەترس.

بەجەرگی: بەجەرگی. چاونەترسان.

بەجەوهەر ، بەجەوهەرە: بەجەرگ.

بەجەوهەری: بەجەرگی.

بەچ ، بەچە: بەچ. بەچکە.

بەچکە ، بەچکێ: بەچکە. بەچ.

بەچوولە ، بەچوولێ: بەچوو. بێچوو.

بەچە: بەچە.

بەچە ئاسك: بەچە ئاسك.

بەچەباز ، بەچەبازە: بەچەباز. هەتیوباز.

بەچەبازی: بەچەبازی. نەخۆشی گەشکە.

بەچەبازی کەرڎەی: گەشکە کردن.

بەچە پلنگ: بەچە پلنگ.

بەچە تانجی: تووتکەی تانجی.

بەچەتەرسن ، بەچەتەرسنە: ترسنۆك. ترساو.

بەچەتەرسن بی یەی: ترسان. ترسنۆکی. بەزین.

بەچەتەرسن کەرڎەی: ترساندن. بەزاندن.

بەچەتەرسنی: ترسان. ترسنۆکی. بەزین.

بەچە چالەکە: بەچە چالەکە.

بەچەدالٚ: بەچکەی دالٚ.

بەچە دەلٚ ، بەچە دەڵە: بەچکەی دێلٚ. زۆر بێ حەیا.

بەچە دەڵی: مەبەست لە زۆر بێ حەیایی یە.

بەچەڕواس: بەچە ڕێوی.

بەچە ژووژوو: بەچە ژیژك.

بەچەسۆنە: بەچە سۆنە.

بەچەشێر: بەچەشێر.

بەچەقاز: بەچە قاز.

بەچەقالاو: بەچە قەلە ڕەش.

بەچە قەل: بەچە قەل. جووجەڵەی قەل.

بەچەکت: بەچکە پشیلە.

بەچەکەمتار: بەچە کەمتیار.

بەچەمار: بەچەمار.

بەچە مراوی: بەچە مراوی. جووجکەی مراوی.

بەچە مریچڵە: بەچە چۆلەکە.

بەچە مڵە: بەچەمشك.

بەچەوازی: نەخۆشی گەشکە.

بەچەوازی کەرڎەی: گەشکە کردن.

بەچەواشە: بەچە باز.

بەچەوەرگ: بەچە گورگ.

بەچەوەرە: بەچە خۆرە.

بەچەهەش: بەچە ورچ.

بەچەیی: بچووکی گیان لەبەر. منداڵی.

بەحاڵ: بەئاستەم.

بەحاڵی: بەئاستەمی.

بەحاڵێۆ: بەئاستەمێك.

بەحر: بەحر. دەریا.

بەحرایێۆ: بڕێکی زۆر زۆر.

بەحرۆ: لەدەریاوە.

بەحرەنە: لەدەریادا.

بەحرێ: بڕێکی زۆر زۆر.

بەحرێۆ: بڕێکی زۆر زۆر.

بەحس: باس. لێدوان.

بەحس کریا ، **بەحس کریێ**: باس کراو.

بەحس کریای: باس کران.

بەحسکەر ، **بەحسکەرە**: باس کەر.

بەحس کەرڎەی: باس کردن.

بەحورمەت ، **بەحورمەتە**: بەحورمەت. بەڕێز.

بەحورمەتۆ: بەحورمەتە.

بەحورمەتانە: بەحورمەتانە. بەڕێزانە.

بەحورمەتی: بەڕێزی.

بەحۆسەڵە ، **بەحۆسەڵێ**: بەحەوسەڵە.

بە حۆسەڵەیی: بەحەوسوڵەیی.

بەحەسیەت ، **بەحەسیەتە**: بەئابڕوو.

بەحەسیەتی: بەئابڕوویی.

بەحەیا ، **بەحەیێ**: بەحەیا. بەئابڕوو.

بەحەیایی: بەئابڕوویی.

بەخ: بەخ. بەه. ئیراد. رەخنە.

بەخاڵەت: بەخاڵەت. پیسکەیی. حەسوودی.

بەخاڵەتی: بەخاڵەت. حەسادەت. پیسکەیی.

بەختدار ، **بەختدارە**: بەختدار. بەختیار.

بەخت سۆتە ، **بەخت سۆتێ**: بەخت سووتاو.

بەخت سۆتەی: بەخت سووتان.

بەخت سیاوۆ ، **بەخت سیاوۆە**: بەخت ڕەش.

بەخت سیاوۆی: بەخت ڕەشی. بەد بەختی.

بەخت شووم ، **بەخت شوومە**: بەد بەخت.

بەخت شوومی: بەد بەختی.

بەخت کەرڎەی: بەخت کردن.

بەختە: بەخت.

بەختەکی: بەختەکی. خۆوبەخت. خۆوشانس.

بەختەنە: لەبەختا.

بەختەوۆاران: بەختە باران.

بەختەوۆەر ، **بەختەوۆەرە**: بەختەوەر.

بەختەوۆەربی یەی: بەختەوەر بوون.

بەختەوۆەر کەرڎەی: بەختەوەر کردن.

بەختەوۆری: بەختەوەری.

بەختیار ، **بەختیارە**: بەختیار.

بەختیاری: بەختیاری.

بەخزمەت ، **بەخزمەتە**: بەخزمەت.

بەخزمەتی: بەخزمەتی.

بەخش: بەش.

بەخشای: بەخشین.

بەخشایۆ: بەخشینەوە.

بەخشنایۆ: بەخشینەوە.

بەخشنڎە ، **بەخشنڎێ**: بەخشندە.

بەخشنڎەیی : بەخشندەیی.

بەخشیش : بەخشیش.

بەخشیشەنە : لەبەخشیشدا.

بەخ کەرڎەی : ئیراد لێ گرتن. رەخنەگرتن.

بەخەبەر ، بەخەبەرە : بەخەبەر. بەئاگا.

بەخەبەری : بەخەبەری. بەئاگایی.

بەخێر : لەسەر خێر. ان شاء الله.

بەخێر ئامای : بەخێر هاتن.

بەخێر ئامای کەرڎەی : بەخێرهاتن لێ کردن.

بەخێڵ ، بەخێڵە : بەخیل. حەسوود.

بەخێڵی : بەخیلی. حەسوودی.

بەڎ ، بەڎە : بەد.

بەداخ ، بەداخە : بەداخ. بەحەسرەت.

بەداخۆ : بەداخەوە.

بەڎئەتوار ، بەڎ ئەتوارە : بەدرەفت.

بەڎ ئەتواری : بەدرەفتی.

بەڎ ئەخلاق ، بەڎ ئەخلاقە : بەد ئەخلاق.

بەڎ ئەخلاق بی یەی : بەد ئەخلاق بوون.

بەڎ ئەخلاق کەرڎەی : بەد ئەخلاق کردن.

بەڎ ئەخلاق کەرڎەینە : لەبەد ئەخلاق کردنا.

بەڎئەخلاقی : بەد ئەخلاقی. بەد ڕەوشتی.

بەڎ ئەسڵ ، بەڎ ئەسڵە : بەد ڕەسەن.

بەڎ ئەسڵی : بەد ڕەسەنی.

بەڎ بچم ، بەڎ بچمە : بەد شکڵ.

بەڎ بچمی : بەد شکڵی.

بەڎ بنەچە ، بەڎ بنەچێ : بەد بنەچە.

بەڎ بەخت ، بەڎ بەختە : بەد بەخت.

بەڎ بەخت بی یەی : بەدبەخت بوون.

بەڎبەخت کەرڎەی : بەد بەخت کردن.

بەڎبەختی : بەد بەختی.

بەڎ توخم ، بەڎ توخمە : بەد توخم.

بەڎ توخمی : بەد توخمی.

بەڎ تەرەف ، بەڎ تەرەفە : بەد تەرەف.
لەکەڵك کەوتوو.

بەڎ تەرەفی : بەد تەرەفی: لەکەڵك کەوتن.

بەڎ تەشك ، بەڎ تەشکە : ئێسك قورس.

بەڎ تەشکی : ئێسك قورسی.

بەڎ تەور ، بەڎ تەورە : بەد ڕەفت.

بەڎ تەوری : بەد ڕەفتی.

بەڎ چارە ، بەڎ چارێ : بەدچارە.

بەڎ چارەیی : بەد چارەیی.

بەڎ حاڵ ، بەڎ حاڵە : بەد حاڵ.

بەڎ حاڵی : بەد حاڵی.

بەڎ خانە : بەد خانە.

بەڎ خۆ ، بەڎ خۆە : بەدخوو.

بەڎ خواە ، بەڎ خواهە : بەد خواە.

بەڎ خوایی : بەد خواهی. بەد خوایی.

بەڎ خوایی : بەد خوایی.

بەدخۆ بی یەی : بەد خوو بوون.

بەڎ خۆ کەرڎەی : بەدخوو کردن.

بەڎخۆراك ، بەڎ خۆراکە : بەد خۆراك.

بەڎ خۆراکی : بەد خۆراکی.

بەڎ خۆیی: بەد خۆیی.

بەڎ ڕۆیی: خراپی رۆژگار. نالەباری زەمان.

بەڎ ڕەسەن ، بەڎ ڕەسەنە: بەد ڕەسەن.

بەڎ ڕەسەنی: بەد ڕەسەنی.

بەڎ رەفت ، بەڎ رەفتە: بەد ڕەفت.

بەڎ ڕەفتار ، بەڎ ڕەفتارە: بەدڕەفتار.

بەڎ ڕەفت بی یەی: بەد ڕەفت بوون.

بەڎ ڕەفت کریا ، بەڎ ڕەفت کرییٚ: بەد ڕەفت کراو.

بەڎ ڕەفت کریای: بەد ڕەفت کران.

بەڎ ڕەفت کەرڎەی: بەد ڕەفت کردن.

بەڎ ڕەفتی: بەد ڕەفتی.

بەڎ زۆان ، بەڎ زۆانە: بەد زبان.

بەڎ زۆانی: بەد زبانی.

بەڎ زەڕە ، بەڎ زەڕیٚ: بەد زەڕە. ئێسك قورس.

بەڎ زەڕەیی: بەد زەڕەیی.

بەڎ سەکوت ، بەڎ سەکوتە: بەد شکڵ.

بەڎ سەکوتی: بەد شکڵی. بەد چارەیی.

بەڎ شکڵ ، بەڎ شکڵە: بەد شکڵ.

بەڎ شکڵی: بەد شکڵی.

بەڎ عەمەل ، بەڎ عەمەلە: بەد کردار.

بەڎ عەمەلی: بەد کرداری.

بەڎ فەساڵ ، بەڎ فەساڵە: بەد شکڵ.

بەڎ فەساڵی: بەد شکڵی.

بەڎ فەڕ ، بەڎ فەڕە: نەگبەت.

بەڎ فەڕی: نەگبەتی.

بەڎ فیعل ، بەڎ فیعلە: بەد کردار. بەدکردەوە.

بەڎ فیعلی: بەد کرداری.

بەڎ قڎووم ، بەڎ قڎوومە: شووم. نەگبەت.

بەڎ قڎوومی: شوومی. نەگبەتی.

بەڎ قۆڵ ، بەڎقۆڵە: بەد قەول. بەدگۆ.

بەڎ قۆڵی: بەد قەولی. بەد گۆیی.

بەڎ قەڤارە ، بەڎ قەڤاریٚ: بەد قەبارە.

بەڎ قەڤارەیی: بەد قەبارەیی.

بەڎ کار ، بەڎ کارە: بەد کار.

بەڎ کارانە: بەدکارانە. بەد کار ئاسا.

بەڎ کاری: بەدکاریی.

بەڎ کرڎار ، بەڎ کرڎارە: بەد کردار.

بەڎ کرڎاری: بەد کرداریی.

بەڎ کرڎەڤە ، بەڎ کرڎەڤیٚ: بەد کردەوە.

بەڎ گومان ، بەڎ گومانە: بەد گومان.

بەڎ گومانی: بەد گومانی.

بەڎ گۆ ، بەڎ گۆە: بەدگۆ.

بەڎ گۆیی: بەد گۆیی.

بە دڵ بی یەی: بەدڵ بوون.

بەدڵ کەرڎەی: بەدڵ کردن.

بەدڵۆ تەقیای: بەدڵەوە نووسان.

بەدڵۆلکای: بەدڵەوە نووسان. بەدڵەوە چەسپان.

بەڎ لەغام ، بەڎ لەغامە: بەدلغاو. دەم بەرەڵڵا.

بەڎ لەغامی: بەدلغاوی. بەڕەڵڵایی.

بەڎ مەزەب ، بەڎ مەزەبە: بەد مەزەب.

بەڎ مەزەبی: بەدمەزەبی.

بەڎ مەس ، بەڎ مەسە: بەد مەست.

بەڎ مەسی: بەد مەستی.

بەڎ نام ، بەڎ نامە: بەد ناو.

بەڎ نام بی یەی: بەد ناو بوون.

بەڎ نام کەرڎەی: بەد ناو کردن.

بەڎ نامی: بەد ناوی.

بەڎ نمەك ، بەڎ نمەکە: بەد نمەکە.

بەڎ نمەکی: بەدنمەکی.

بەڎ نمەکینە: لە بەدنمەکیدا.

بەڎ نیهاڎ ، بەڎ نیهاڎە: بەد نهاد.

بەڎ نیهاڎی: بەد نهادی. دڵ پیسی.

بەڎ ۋاچ ، بەڎ ۋاچە: بەد گۆ.

بەڎ ۋاچی: بەد گۆیی.

بەڎ واز ، بەڎ ۋازە: بەد خواه.

بەڎ وازی: بەد خواهی.

بە دۆعا: خوا حافیز.

بەڎ ۋیر ، بەڎۋیرە: بەدبیر.

بەڎ ۋیری: بەد بیری.

بەڎ ۋین ، بەڎ ۋینە: بەد بین.

بەڎ ۋینی: بەد بینی.

بەدەر: بەدەر. جگە. بێجگە.

بە دەس ، بە دەسە: بە دەست. دەست ڕۆییو.

بە دەس ئارڎەی: بەدەست هێنان.

بــە دەس ئامــا ، بــە دەس ئــامێ: بەدەســت هاتوو.

بەدەست ئامای: بەدەست هاتن.

بــەدەس ئــاۋر ، بــەدەس ئــاۋرە: بەدەســت هێنەر.

بەدەس ئاۋردەی: بەدەست هێنان.

بەدەس و برد ، بـەدەس و بـردە: بەدەسـت و برد.

بەدەس و بردی: بە دەست و بردی. خێرایی.

بەدەسۆدای: بەدەستەوەدان.

بەدەسەلات ، بەدەسەلاتە: بەدەستەلات.

بەدەسەلاتی: بەدەستەلاتی.

بەدەسی: بەدەستی. بەدەستەلاتی.

بەدەعیە ، بەدەعیێ: بەفیز. لووت بەرز.

بەدەعیەی: بەفیزی. لووت بەرزی.

بەڎەڵ: بەدەڵ. لەباتی عەسل.

بەدەمار ، بەدەمارە: بەدەمار. بەفیز.

بەدەماری: بەدەماری. بەفیزی.

بەدەمۆ ئامای: بەدەمەوە هاتن.

بەدەمۆ بی یەی: بەدەمەوە بوون.

بەدەم و پل ، بەدەم و پلە: بەدەم و پل.

بەدەم و پلی: بەدەم و پلی. قسە ڕەوانی.

بەدەمۆدای: بەدەمەوەدان.

بەدەمۆدریا ، بەدەمۆدریێ: بەدەمەوەدراو.

بەدەمۆدریای: بەدەمەوەدران.

بەدەم و دۆ ، بەدەم و دۆە: قسە خۆش.

بەدەم و دۆیی: قسە خۆشی.

بەدەمۆکەرڈەی: بەدەمەوەکردن.

بەدەمۆلۆای: بەدەمەوە چوون. فریاکەوتن.

بەڈەن: بەدەن. لەش.

بەڈەن ئەرە گێرپیای: لەش داگیران.

بەڈەن ژووژ ، بەڈەن ژووژە: زیتەڵ. لەش سووک.

بەڈەن ژووژی: زیتەڵی. لەش سووکی.

بەڈەن سووک ، بەڈەن سووکە: لەش سووک.

بەڈەن سووک بی یەی: هەست کردن بە حەسانەوە.

بەڈەن سووکی: لەش سووکی.

بەڈەن قورس ، بەڈەن قورسە: لەش قورس. تەمەڵ.

بەڈەن قورسی: لەش قورسی. تەوەزەلی.

بەڈەن گیرپیایرە: لەش داگیران.

بەڈەن گیرپیایەرە: لەش داگیران.

بەڈەن مەڕیا ، بەڈەن مەڕییٚ: لەش تێکشکاو.

بەڈەن مەڕیای: لەش تێك شکان.

بەڈەنۆ: بەلەشەوە.

بەڈەنۆری: بەلەشدا بەرەو ژوور.

بەڈەنەرە: بەلەشدا بەرەو خوار.

بەڈەنەنە: لەلەشدا.

بەدەور: بەسەرە. بەنۆبە.

بەدی: بەدی.

بەڈی: بەدیی. خراپە کردن. بەدی.

بەدی ئارڈەی: بەدیهێنان.

بەدی ئاما ، بەدی ئامێ: بەدی هاتوو.

بەدی ئامای: بەدی هاتن.

بەدی ئاۆر ، بەدی ئاۆرە: بەدیهێنەر.

بەدی ئاۆرڈەی: بەدیهێنان.

بەدی کەرڈەی: بەدی کردن. شت بینین لە دوورەوە.

بەڈی کەرڈەی: بەدی کردن. خراپە کردن.

بەدین ، بەدینە: بەدین. دین بەهێز.

بەدینی: بەدینی. دین بەهێزی.

بەڈ یۆمن ، بەڈ یۆمنە: شتی شووم. شتی نەگبەت.

بەڈ یۆمنی: شوومی. نەگبەتی.

بەر: بەر. دەر. بەرهەم.

بەرئارڈەی: دەرهێنان.

بەرئارڈیۆ: دەرهێنانەوە.

بەرئارڈەیەنە: لەدەرهێناندا.

بەرئاما ، بەرئامێ: دەرهاتوو.

بەرئامای: دەرهاتن.

بەرئامایۆ: دەرهاتنەوە.

بەرئامایەنە: لەدەرهاتندا.

بەرئاۆر ، بەرئاۆرە: دەرهێنەر.

بەرئاۆرڈەی: دەرهێنان.

بەرئاۆرڈەینە: لەدەرهێناندا.

بەرئاۆرڈەیۆ: دەرهێنانەوە.

بەرئاۆریا ، بەرئاۆرییٚ: دەرهێنراو.

بەر ئاۆریای: دەرهێنران.

بەرات وەر ، بەرات وەرە: بەرات خۆر.

بەراتە: بەرات.

بەراڎەی: دەرهێنان.

بەراڎەیۆ: دەرهێنانەوە.

بەراڎەیەنە: لەدەرهێناندا.

بەرازۆانە: بەرەزوانە.

بەرازە: بەرازە.

بەراسانە: بارەگا. سەر دەرگا. ژێر دەرگا.

بەراما ، بەرامێ: دەرهاتوو.

بەرامای: دەرهاتن.

بەرامایۆ: دەرهاتنەوە.

بەرامایەنە: لەدەرهاتندا.

بەرامە: بەرامە؛ وشەیەکە لەدوای (بۆو) دێت.

بەران: بەران.

بەرانە پەڕۆ: جۆرە پینەکردنێکی جلی دڕاوە.

بەرانە کۆیی: بەرانەکێوی.

بەرانی: بەرانی. بەران ئاسا. بەشێوەی بەران.

بەراۆر ، بەراۆرە: دەرهێنەر.

بەراۆرد: بەراورد.

بەراۆرد کریا ، بەراۆرد کریێ: بەراورد کراو.

بەراۆرد کریای: بەراورد کران.

بەراۆردکەر ، بەراۆردکەرە: بەراوردکەر.

بەراۆرد کەرڎەی: بەراورد کردن.

بەراوردەی: دەرهێنان.

بەراۆرڎەیۆ: دەرهێنانەوە.

بەراۆرڎەیەنە: لەدەرهێناندا.

بەرایی: بەرایی.

بەرایی ڎای: بەرایی دان. چاوهەڵهاتن.

بەرایی نەڎای: بەرایی نەدان. چاوهەڵنەهاتن.

بەرئەکس ، بەرئەکسە: دژ. پێچەوانە.

بەرئەکسایەتی: دژایەتی. پێچەوانە جووڵانەوە.

بەرئەکسی: دژایەتی. پێچەوانە. جووڵانەوە.

بەرئەکسی کەرڎەی: دژایەتی کردن.

بەر ئەۆە ئارڎەی: دەرهێنانەوە.

بەر ئەۆە ئامای: دەرهاتنەوە.

بەر ئەۆە ئاۆر ، بەر ئەۆە ئاۆرە: دەرهێنەرەوە.

بەر ئەۆە ئاۆرڎەی: دەرهێنانەوە.

بەر باڎ ، بەر باڎە: بەرباد.

بەر باڎ بی یەی: بەربادبوون.

بەر باڎ کەرڎەی: بەرباد کردن.

بەرباڎیی: بەربادیی.

بەر بەرڎەی: ساچین. ساچان. هەڵگردن. موداراکردن.

بەربەرەکانێ: بەربەرەکانێ.

بەربەرەکانێ کەرڎەی: بەربەرەکانێ کردن.

بەربەس: بەربەست. سەدە.

بەربەس کەرڎەی: بەربەس کردن.

بەرپا بی یەی: بەرپابوون.

بەرپاکەرڎەی: بەرپاکردن.

بەرپڕا ، بەرپڕێ: دەرپەڕیو.

بەرپڕای: دەرپەڕین.

بەرپرس ، بەرپرسە : بەرپرس.

بەرپرسیار ، بەرپرسیارە: بەرپرسیار.

بەرپرسیا بی یەی: بەرپرسیار بوون.

بەرپرسیار کەرڎەی: بەرپرسیارکردن.

بەرپرسیاری: بەرپرسیاری.

بەرپرسی: بەرپرسیاری.

بەر پڕن ، بەر پڕنە: دەرپەڕێن.

بەرپڕنای: دەرپەڕاندن.

بەرپەرچ: بەرپەرچ.

بەرپەرچ ئەوەدای: بەرپەرچ دانەوە.

بەرپەرچ دایۆ: بەرپەرچ دانەوە.

بەرپەرچۆ دای: بەرپەرچ دانەوە.

بەرتەرەف ، بەرتەرەفە: بەرتەرەف. لەبەین چووگ. کەڵك پێوە نەماو.

بەرتەرەف بی یەی: بەرتەرەف بوون.

بەتەرەف کەرڎەی: بەرتەرەف کردن.

بەرتەرەفی: لەبەین چوون. کەڵك پێوەنەماوە.

بەرتێڵ: بەرتیل.

بەرتێڵدای: بەرتیلدان.

بەرتێڵدەر ، بەرتێڵدەرە: بەرتیلدەر.

بەرتێڵ کاری: بەتیل کاری.

بەرتێڵ ۆارڎەی: بەتیل خواردن.

بەتێڵوەر ، بەرتێڵوەرە: بەرتیل خۆر.

بەرتێڵ وەرگرتەی: بەرتیل وەرگرتن.

بەرتێڵ هۆرگرتەی: بەرتیل وەرگرتن.

بەرجەستە ، بەرجەستێ: بەرجەستە.

بەرجەستەبی یەی: بەرجەستە کردن.

بەرجەستە کەرڎەی: بەرجەستەکردن.

بەرجەسەیی: بەرجەستەیی.

بەرچن ، بەرچنە: ئەو کەسەی بەرهەم دەچنێتەوە.

بەرچنیەی: بەرهەم چنینەوە. بەرهەم ڕنینەوە.

بەردار ، بەردارە: بەردار. بەرهەمدار.

بەردای: بەرهەم دان. بەردان.

بەر دڕکانە: بەردڕکانە. بەخشیش.

بەرڎەڤانی یە: قەوچەڤانی. بەردەڤانی. قەڵماسك.

بەرڎەلان : بەردەلان.

بەردەۆام ، بەردەۆامە: بەردەوام.

بەردەۆام بی یەی: بەردەوام بوون.

بەردەۆام کەرڎەی: بەردەوام کردن.

بەردەوامی: بەردەوامی.

بەرڎەی: بردن.

بەرڎەیراوە: دابوونەوە. بردنەوە خوار.

بەرڎەیرە: دابوون. بردنە خوارەوەی شت.

بەرڎەینە: تێ بردن. بردنە ناو.

بەرڎەیۆ: بردنەوە.

بەرڎەیەنە: تێ بردن. لەبردنا.

بەرز ، بەرزە: بەرز.

بەرزای: بەرزایی.

بەرزایۆ: لە بەرزاییەوە.

بەرز ئەوە بی یەی: بەرز بوونەوە.

بەرز ئەوە کریا ، بەرز ئەوە کریێ: بەرزەوەکراو.

بەرز ئەوە کەرڎەی: بەرز کردنەوە.

بەرز بی یەیۆ: بەرز بوونەوە.

بەرز پڕ ، بەرز پڕە: بەرز فڕ. بە تەماع.

بەرزە پڕای: بەرز فڕین. بەتەماعی.

بەرز کەرڎەیۆ: بەرز کردنەوە.

بەرزۆ: بە بەرزەوە.

بەرزۆ بی یەی: بەرزبوونەوە.

بەرزۆکریای: بەرزکرانەوە.

بەرزۆکەر ، بەرزۆکەرە: بەرزکەرەوە.

بەرزۆکەرڎەی: بەرز کردنەوە.

بەرزە ئۆلاخ: بەرزە ولاغ.

بەرزەبلۆسك ، بەرزەبلۆسکە: بەرزە بلێس.

بەرزە بلۆسك مڎرای: بەرزە بلێس وەستان.

بەرزە بلۆسك مرڎای: بەرزە بلێس وەستان.

برزە بلۆسکی: بەرزە بلێسی.

بەرزە پا: بەرزە پێ. راوەستانی رێك و راست.

بەرزەخ: ژیانی بەرزەخ.

بەرزەق: پەرداخ.

بەرزە کوبانا: بەرزەکی بانان.

بەرزەڵنگ: بەرزەڵنگ. گیایەکی کوێستانی بۆن خۆشە.

بەرزە لووتێ: پەنجەی ناوەڕاست.

بەرزە ولاخ: بەرزە ولاغ.

بەرزەوە بی یەی: بەرزەوە بوون.

بەرزەوە کەرڎەی: بەرزەوە کردن.

بەرزی: بەرزی. بڵندی.

بەرزی بەرزی: ناوی گۆرانی یەکی هەورامی یە.

بەرزیەتی: بەرزێتی.

بەرشنیەی: دەرچوواندن. دەرچاندن.

بەرشی یەی: دەرچوون.

بەرکریا ، بەرکریێ: دەرکراو.

بەرکریای: دەرکران.

بەرکۆتە ، بەرکۆتێ: دەرکەوتوو.

بەرکۆتەی: دەرکەوتن.

بەرکەر ، بەرکەرە: دەرکەر.

بەرکەرڎەی: دەرکردن.

بەرکێشای: دەرکێشان. دەرهێنان.

بەرکێشتەی: دەرکێشان. دەرهێنان.

بەرگ: بەرگ.

بەرگ ئەنە گرتەی: بەرگ تێگرتن.

بەرگ ئەوە گرتەی: بەرگ گرتنەوە.

بەرگ گرتەینە: بەرگ تێگرتنەوە.

بەرگ گرتەیۆ: بەرگ گرتنەوە.

بەرگ گرتەیەنە: بەرگ تێگرتن.

بەرگن: بەرگن.

بەرگەمێ: کووزەڵە.

بەرلە: دەرگای بچووك.

بەرماخ: بەرماخ.

بەرماڵە: بەرماڵی نوێژ لەسەر کردن.

بەرمغار: ئەشکەوت.
بەرمەمکانە: بەرمەمکانە.
بەرمیل: بەرمیل.
بەرنامە: بەرنامە.
بەرۆ: لەدەرەوە.
بەرو بان: دەر و بان.
بەروبانکەر ، بەروبانکەرە: دەرو بانکەر.
بەر و بان کەرڎەی: دەر و بان کردن.
بەروبانەنە: لە دەرو باندا.
بەرۆ باوان ئەوە بی یەی: بەرە و باوان بوونەوە.
بەرۆ باوان ئەوە کەرڎەی: بەرە و باوان کردنەوە.
بەرۆ باوان بی یەیۆ: بەرە و باوان بوونەوە.
بەرۆ باوان کەرڎەیۆ: بەرەو باوان کردنەوە.
بەرۆ باوانۆ بی یەی: بەرەو باوان بوونەوە.
بەرۆ باوانۆ کەرڎەی: بەرەو باوان کردنەوە.
بەرۆباوانی: بەرەو باوانی.
بەرو بۆخچە: بەر و بۆخچە.
بەروبووم: بەرو بووم.
بەر و بێشکە: بەر و بێشکە.
بەروپێتەك: بەروپێتەکە.
بەروچووەر: دەر و ژوور.
بەروچووەرکەر ، بەرچووەرکەرە: دەر و ژوورکەر.
بەروچووەر کەرڎەی: دەر و ژوورکردن.
بەروچووەر کەرڎەیەنە: لە دەر و ژوورکردنا.

بەروریا ، بەرورێ: بەر خوراو. بەرهەم خوراو.
بەروریای: بەرهەم خوران.
بەر ۆزتە ، بەر ۆزتێ: بەراوێتە.
بەر ۆزتەی: بەراویتن. بەرخستن.
بەر ۆستە ، بەر ۆستێ: بەراویتە.
بەر وستەی: بەراویتن.
بەرۆك گرتەی : بەرۆك گرتن. یەخە گرتن.
بەرۆك ۆەردای: بەرۆك بەردان.
بەرۆکە : بەرۆك. یەخە.
بەرۆکەر ، بەرۆکەرە: دەرگا کەرەوە.
بەروکەرڎەی: دەرگا کردنەوە. دەرکردنەوە.
بەر وەر ، بەر وەرە: بەر خۆر. بەر خوار.
بەر وەری: بەرخۆری. بەرخواری.
بەرهەم: بەرهەم.
بەرهەم ئارڎەی: بەرهەم هێنان.
بەرهەم ئامای: بەرهەم هاتن.
بەرهەم ئاۆر ، بەرهەم ئاۆرە: بەرهەم هێنەر.
بەرهەم ئاۆرڎەی: بەرهەم هێنان.
بەرهەمدار ، بەرهەمدارە: بەرهەمدار.
بەرهەمداری: بەرهەمداری.
بەرهەم دای: بەرهەم دان.
بەرە: دەرگا. ببە. داببە.
بەرە ئەرە بەستەی: زار دابەستن.
بەرە بەرە: بەرە بەرە.

بەرە بەس ، بەرە بەسە: دەم بەست. زار بەست.

بەرەبەستەی: دەم بەستن. زار بەستن.

بەرە بەستەیرە: دەم دابەستن. زار دابەستن.

بەرە بەسیا ، بەرە بەسیێ: دەم بەستراو. زار بەستراو.

بەرە بەسیای: دەم بەستران. زار بەستران.

بەرەبەیان: بەرەبەیان.

بەرەبین: زاربێن.

بەرەبینای: دەم بەستن. زار بەستن.

بەرەبینایرە : دەم دابەستن. زار دابەستن.

بەرەبینیای: دەم بەسراتن. زار بەستران.

بەرەبی یەی: کرانەوەی زاری شت و ڕژانی شتەکەی ناوی.

بەرە پەڕ: دووبارەکردنەوەی تەقەڵ لەیەك شوێندا لە کاتی کڵاش چنیندا.

بەرە پێك ، بەرە پێکە: دەرگاپێك. نیشانە پێك.

بەرە پێکای: دەرگا پێکان.

بەرە جەژنان: بەرە جەژنان.

بەرەچرچە: پزووی سەرین و دەرقاچە و شتی وا.

بەرەحم ، بەرەحمە: بەسۆز. میهرەبان.

بەرەحمی : بە سۆزی. میهرەبانی.

بەرە دای: دەرگا دان. دەرگا بۆ کردنەوە.

بەرە دای پۆ: دەرگا پێوە دان.

بەرە دریا ، بەرە دریێ: دەرگا دراو. بەر دراو.

بەرە دریای: دەرگا دران. بەردران.

بەرە دەر ، بەرە درە: دەرگا دەر. بەر دەرەوە.

بەرەڎیای: حەپەسان. شلە ژان.

بەرە ڕەت: قوولکە و چاڵی سەر ڕێبازی نێچیر.

بەرەزا : بەرەزا.

بەرەژان: بەرەژان. سەرەتای منالْ بوون.

بەرە ژەنای : دەرگا داخستن.

بەرەقنگ : دەر قنگ. نەفەك و دەوروو‌بەری.

بەرەشاش: پەڕاندنی دانە دانەی تەقەڵ لە کاری کڵاش چنیندا، پێچەوانەی بەرەپەڕ.

بەرەشاشی: چاوگی (بەرەشاش) ە.

بەرەکۆ ، بەرەکۆە: دەرکورت. دەرگا کوت.

بەرەکە : بەرۆك. خێر دانەوە.

بەرەکەت: بەرەکەت. خێر و فەڕ.

بەرەکەتدار ، بەرەکەتدارە: خاوەن بەرەکەت.

بەرەکەتداری: خاوەن بەرەکەتی. بەرەکەت پێوە بوون.

بەرەکەت کەرڎەی: خێر و بێر دانەوە.

بەرەکەتی ، بەرەکەتی یە: پڕ لە خێر و فەڕ.

بەرەکەرڎەی: دەرگاکردنی زام و شتی وەها.

بەرەکە کەرڎەی: خێر و بێر دانەوە.
بەڕەگاو دەمی: کات و ساتی پێگەیشتنی شت.
بەرەگرتەی: دەرگا داخستن.
بەرەگرتـــەیۆ: گرتنـــەوەی دەم یـــان دەرگـــای شت.
بەرەگلۆینە: کونی ئەو بەردەی کە دەخرێتـە بنـــی حـــەوز یـــا ئەســـتێڵ بۆئـــەوەی ئاوەکەی لێ بێتە دەرەوە.
بەرەلنگ: دەرقاچە.
بەرەڵڵا ، بەرەڵلێ: بەرەڵا. بەرەڵڵا.
بەرەڵڵا بی یەی: بەڵڵابوون.
بەرەڵڵا کەرڎەی: بەرەڵڵاکردن.
بەرەڵڵایی: بەرەڵڵایی.
بەرەم: بەرهەم.
بەرەمoومە: بەرەمۆم.
بەرەمoومەدای: سواغ دانی شتێك بە مۆم.
بەرەمoومـە دریـا ، بەرەمoومـە دریـێ: سـواغ دراو بە مۆم.
بەرەمoومە دریای: سواغ دران بە مۆم.
بـەڕەنگ و بـۆ ، بـەڕەنگ و بـۆە: بـەڕەنگ و بۆن.
بەڕەنگ و بۆیی: بەڕەنگ و بۆنی. بەگوڕی.
بەرەو باڵێن: دەرگا و کەلەبەر.
بەرە وزتەیرە: دەرگا داخستن بە پشکۆڵ.
بەرە وستەیرە: دەرگا داخستن بە پشکۆڵ.
بەرە ویار: دەرگا بوێر. کون بوێر.
بەرە ویارکەرڎەی: کون بوێر کردن لە کلاش چنینا.
بـەری ، بـەری یـە: بـێ گونـاه. بـێ بـەش. بەرهەمدار.
بەری بەرین: دەری دەرەوە.
بەرین ، بەرینە: ئەوەی دەرەوە. فراوان.
بەریەمێ: کووزەڵە.
بەڕ: وشکانی. شتی دوور لە ئاو.
بەڕانی ، بەڕانی یە: بەڕانی. بێگانە.
بەڕەزا: بەڕەزا.
بەڕاوجا ، بەڕاو جێ: بەڕێ و جێ.
بەڕێ: بەڕە.
بەزات ، بەزاتە: بەزات. ئازای نەترس.
بەزاتی: ئازایی و نەترسان.
بـــەزاز ، بـــەزازە: کوتـــاڵ فـــرۆش. قومـــاش فرۆش.
بەزازی: کوتاڵ فرۆشی. قوماش فرۆشی.
بەزم: بەزم. ئاواز. تەشقەڵە و گەڕ.
بەزم ئەوە نیای: تەشقەڵە نانەوە.
بەزم درۆس کەرڎەی: تەشقەڵە نانەوە.
بەزم ساز کەرڎەی: تەشقەڵە نانەوە.
بەزم گێڵنای: تەشقەڵە ساز کردن.
بەزم نیایۆ: بەزم نانەوە. تەشقەڵە کردن.
بـــەزم و بـــاڵۆرە: شـــادی و گـــۆرانی. تـــڕ و تەشقەڵە.
بەزم و ڕەزم: تڕ و تەشقەڵە. فڕو فێڵ.
بەزمۆنیای: بەزم نانەوە. تەشقەڵە کردن.

بەزنای: بەزاندن.

بەزنێ: یەکتر بەزاندن. کێ بەرکێ.

بەزەبر ، **بەزەبرە**: خاوەن زۆر. بەدەسەڵات.

بەزەبری: بەدەسەڵاتی. بەهێزی.

بەزەبر و زەنگ ، **بەزەبر و زەنگە**: بەهێز و دەسەڵات.

بە زەبر و زەنگی: بەهێزی و هەبوونی دەسەڵات.

بەزەوق ، **بەزەوقە**: شادمان. بەکەیف.

بەزەوقی: شادمانی.بەکەیفی.

بەزەیی: بەزەیی.

بەزێ: بەزەیی.

بەزیا ، **بەزیێ**: بەزیو.

بەزیای: بەزین.

بەزیایەنە: لە بەزیندا.

بەزێ ئامای پۆرە: بەزەیی پیا هاتنەوە.

بەزێ پۆرە ئامای: بەزەیی پیا هاتنەوە.

بەزێ پۆرە سیای: بەزەیی پیا هاتنەوە.

بەزێ سیای پۆرە: بەزەیی پیا هاتنەوە.

بەس: بەست. ترۆپك.

بەسام ، **بەسامە**: بەسام. سامناك.

بەسامی: بەسامی. بوون بە جێگەی ترس.

بەساڵ ، **بەساڵە**: بەتەمەن. پیر.

بەساڵی: بەتەمەنی. پیری.

بەستەنی: هەرچی بەسەرما بیبەستێ.

بەستەی: بەستن.

بەستەی پۆ: پێوە بەستن.

بەستەیرە: دابەستن.

بەستەینە: تێ پێچان.

بەستەیۆ: بەستنەوە.

بەستەیەرە: دابەستن.

بەستەیەنە: تێ پێچان.

بەسرا: شاری بەسرەی خوارووی عێراق.

بەسرانە: لە بەسرەدا.

بەسراوە: لەبەسرەوە.

بەسرایی ، **بەسراییە**: بەسرایی.

بەسۆ ، **بەسۆە**: بەسۆ. بەژان.

بەسۆز ، **بەسۆزە**: بەسۆز.

بەسۆزی: بەسۆزی.

بەسە: بەسە. فایدە. بەستەی شت.

بەسەبر ، **بەسەبرە**: بەسەبر. خاوەن سەبر.

بەسەبری: بەسەبری.

بەسەرهات: بەسەرهات.

بەسەزۆان ، **بەسەزۆانە**: بەسەزمان.

بەسەزۆانی: بەسەزمانی. بێ دەنگی کپی.

بەسەڵەك: بەستەڵەك.

بەسەلێقە ، **بەسەلێقێ**: بەسەلیقە.

بەسەلیقەیی: بەسەلیقەیی. وردی و بەئارامی.

بەسیا ، **بەسیێ**: بەستراو.

بەسیای: بەستران. داخران.

بەسیای پۆ: پێوە بەستران.

بەسیای پۆرە: پێوە بەستران.

بەسیایرە: دابەستران.

بەسیاینە : تێ پێچران.

بەسیایۆ: بەسترانەوە.

بەسیایەرە: دابەستران.

بەسیایەنە : تێ پێچران. لەبەسترانەدا.

بە سیفەت ، بە سیفەتە : بە سیفەت. بە ئەمەك.

بەسیفەتی: بە ئەمەکی.

بەشارەت: بەرچاو. پێش چاو. بیر و خاڵ.

بەشارەت بەس ، بەشارەت بەسە : بەرچاو گر. بیر و خەیال شێوێن.

بەشارەت بەستەی: بیر و خەیاڵ داخستن.

بەشارەت بەسیا ، بەشارەت بەسیێ: بیرو خەیاڵ بەستراو.

بەشارەت بەسیای: بیر و خەیاڵ داخران.

بەشانس ، بەشانسە : بەختەوەر. خاوەن بەخت.

بەشانسی: بەختەوەریی. خاوەنیەتی بەخت.

بەش ئەسان ، بەش ئەسانە : بەش سێن.

بەش ئەسانای: بەش سەندن.

بەش ئەوۆە کەرڎەی: بەش کردنەوە. دابەش کردن.

بەش ئینە خوان: بەش ئەمە خوایە.

بەش بڕ ، بەش بڕە: بەش بڕ.

بەش بڕیا ، بەش بڕیێ: بەش بڕاو.

بەش بڕیای: بەش بڕان.

بەش بڕیەی: بەش بڕین.

بەش بەر ، بەش بەرە: بەش بەر.

بەش بەرڎەی: بەش بردن.

بەش بەش ، بەش بەشە : بەش بەش.

بەش بەش بی یەی: بەش بەش بوون.

بەش بەش کەرڎەی: بەش بەش کردن.

بەش بی یەی: بەش بوون.

بەشدار ، بەشدارە: بەشدار.

بەشدار بی یەی: بەشدار بوون.

بەشدار کەرڎەی: بەشدار کردن.

بەشداری: بەشداری.

بەشداری کەرڎەی: بەشداری کردن.

بەشداری کەرڎەیەنە : لەبەشداری کردنا.

بەش دای: بەش دان.

بەشدریا ، بەشدریێ: بەشدراو.

بەشدریای: بەش دران.

بەشدەر ، بەشدەرە: بەشدەر.

بەش سان ، بەش سانە : بەش سێن.

بەش سانای: بەش سەندن. داواکردن و سەندنی بەش.

بەش سای: بەش سەندن.

بەشق: بە عیشق. لەبەر خاتری.

بەش کریا ، بەشکریێ: بەش کراو.

بەش کریای: بەش کران.

بەش کریایۆ: بەش کرانەوە. بەخشرانەوە.

بەشکو: بەشکا.

بەش کۆتەی: بەش کەوتن.

بەشکوم : بەشکم.

بەشکە: بەشکا. بەشکم. بەشکوم.

بەشکەر ، بەشکەرە: بەشکەر.

بەش کەرڎەی: بەش کردن.

بەش کەرڎەیۆ: بەش کردنەوە. بەخشینەوە.

بەشکەم: بەشکم. بەشکایەکم.

بەش کەوتەی: بەش کەوتن. بەش بەرکەوتن.

بەشکی: بەشکم.

بەشکیم: بەشکم.

بەشگا: بەشگا. جێگای شت بەش کردن.

بەشۆبڕ ، بەشۆبڕە: بەش بڕ.

بەشۆبەر ، بەشۆبەرە: بەش بەرەوە. وارس.

بەشۆکەر ، بەشۆکەرە: بەش کەرەوە.

بەشۆکەرڎەی: بەش کردنەوە. بەخشینەوە.

بەشە: بەش.

بەشەر: مرۆڤ. ئینسان.

بەشەرانە: وەك مرۆڤ. مرۆڤانە.

بەشەرەف ، بەشەرەفە: بەشەرەف.

بەشەرەفی: بەشەرەفی. شەرەفداری.

بەشەرم ، بەشەرمە: بەشەرم. بە حەیا.

بەشەرمی؛ بەشەرمی. بەحەیایی.

بەشەریەت: مرۆڤایەتی. ئینسان بە تێکڕا.

بەعا: بەعە. مەڕ و بزن و بەرخ و کار بەزمانی منالآن.

بەعزێ: بەعزێ. هێندێك.

بەعزێو: بەعزێك. هەندێك.

بەعە: بەعە.

بەعەڎەب ، بەعەڎەبە: بە ئەدەب.

بەعەڎەبی: بەئەدەبی. ژیری وفامین.

بەعەمر ، بەعەمرە: بەتەمەن. پیر.

بەعەمری: بەتەمەنی. پیری.

بەعینوان ، بەعینوانە: لووت بەرز. فیز بەرز.

بەعینوانی: لووت بەرزی. فیز بەرزی.

بەغڎا: بەغداد.

بەغڎانە: لە بەغدادا.

بەغڎاوە: لە بەغداوە.

بەغڎایی ، بەغڎایی یە: بەغدادی.

بەغیرەت ، بەغیرەتە: بەغیرەت.

بەغیرەتی: بەغیرەتی.

بەفام ، بەفامە: تێگەیشتوو. لەشت زان.

بەفرەیی: بەزۆری.

بەفەڕ ، بەفەڕە: بەفەڕ. پیرۆز و موبارەك.

بەفەڕی: بەفەڕیی. پیرۆزی و موبارەکی.

بەفیز ، بەفیزە: بەفیز. بە عینوان.

بەفیزی: بەفیزی. بەعینوانی.

بەق: نێرە کەو.

بەڤا: وەفا. ئەمەك.

بەڤاڎار ، بەڤاڎارە: بەوەفا. بەئەمەك.

بەڤاڎاری: بەوەفایی. ئەمەکداری.

بەڤاڵ ، بەڤاڵە: بەقاڵ.

بەڤاڵی: بەقاڵی.

بەڤڎووم ، بەڤڎوومە: سەر بە فەڕ.

بەڤڎوومی: سەربەفەڕی.

بەقلەموون: قەل. قەلەموون.

بەقووەت ، بەقووەتە: بەهێز.

بەقووەت بی یەی: بەهێز بوون.

بەقووەت کەرڎەی: بەهێز کردن.

بەقووەتی: بەهێزی.

بەکار ، بەکارە: بەکار. کارلێ هاتوو.

بەکارئارڎەی: بەکارهێنان.

بەکار ئاما ، بەکارئامیٚ: بەکارهاتوو.

بەکارئامای: بەکارهاتن.

بەکار ئاوەر ، بەکار ئاوەرە: بەکار هێنەر.

بەکار ئاوەرڎەی: بەکار هێنان.

بەکارئاوەرڎەینە: لەبەکارهێناندا.

بەکار ئەوە ئارڎەی: بەکار هێنانەوە.

بەکار ئەوە ئامای: بەکار هاتنەوە.

بەکار ئەوە ئاوەرڎەی: بەکار هێنانەوە.

بەکاری: بەکاری. زۆر ئازایی لەکاردا.

بەکام یاوا ، بەکام یاویٚ: بەکام گەیشتوو.

بەکام یاوای: بەکام گەیشتن.

بەکام یاونای: بەکام گەیاندن.

بەکرە: بەکرە. قەر قەرە.

بەکەرەم ، بەکەرەمە: بەکەرەم. بەخشندە.

بەکەرەمی: بەکەرەمی. بەخشندەیی.

بەکەڵك ، بەکەڵکە: بەکەڵك.

بەکەڵك ئامای: بەکەڵك هاتن.

بەکەڵك نامای: بەکەڵك نەهاتن.

بەکەڵکی: بەکەڵکی. بەسوودی.

بەکەیف ، بەکەیفە: بەکەیف. شادمان.

بەکەیفی: بەکەیفی. شادمانی.

بەگ ، بەگە: بەگ.

بەگانە: بەگانە. بەگ ئاسا.

بەگزاڎە ، بەگزاڎیٚ: بەگزادە.

بەگلەر بەگ ، بەگلەر بەگە: بەگی بەگانە.

بەگلەر بەگی: بەگایەتی کردنی بەگان.

بەگم: بەگم.

بە گۆراڵە سوورۆ بەرز و هەیاتی: گۆرانی یەکی هۆرامی یە.

بەگوڕ ، بەگوڕە: بەگوڕ.

بەگوڕی: بەگوڕی. بەهێزی و بەتینی.

بەگوژم ، بەگوژمە: بەگوژم. بەتەکان.

بەگوژمی: بەگوژمی.

بەگی: بەگی. بەگێتی.

بەگێر ئارڎەی: بەگێر هێنان.

بەگێر ئامای: بەگێر هاتن.

بەگێر ئاوەرڎەی: بەگێر هێنان.

بەگێر مڎرای: بەگێر وەستان.

بەگێر مرڎای: بەگێر وەستان.

بەل ، بەلە: بەل. قیت. قنج.

بەلار و بەلار: ناوی گۆرانی یەکی هۆرامی یە.

بەلاش ، بەلاشە: بەلاش. شتی خۆڕایی.

بەلاش وەر ، بەلاش وەرە: بەلاش خۆر.

بەلاش وەری: بەلاش خۆری.

بەلاش و وەلاش ، بەلاش و وەلاشە : مفت و خۆڕایی.

بەلاشە : بەلاش.

بەلاشی : بەلاشی. خۆڕایی.

بەل ئەوە بی یەی : بەل بوونەوە. قیت بوونەوە.

بەل ئەوە کەرذەی : بەل کردنەوە. قیت کردنەوە.

بەلبەلەتێڕە : قومقومە.

بەل بیەیۆ : بەل بوونەوە. قیت بوونەوە.

بەل کریایۆ : بەل کرانەوە. قیت کرانەوە.

بەل کەرذەیۆ : بەل کردنەوە. قنج کردنەوە.

بەلۆ بی یەی : بەل بوونەوە. قیت بوونەوە.

بەلۆعە : بەلووعە.

بەلۆکە : قیتکە.

بەلۆکە بڕە : قیتگەبڕ.

بەلۆکە بڕیای : خەتەنەکردنی ئافرەت.

بەلۆکە بڕیٚ : ئافرەتی خەتەنەکراو.

بەلۆکە بڕیەی : خەتەنەکردنی ئافرەت.

بەلۆکەرذەی : بەل کردنەوە. قیت کردنەوە.

بەلوو : بەڕوو.

بەلووجە : بەلووجە. بەڕوولە.

بەلووجە ترۆزی : بەڕوولە ترۆزی.

بەلووجە خیار : بەڕوولە خەیار.

بەلووجە سەوە : بەڕوولە ئێسقانێك یان پارچە دارێکی کورتی سافە سەبەتەکان دەبەستێ بە یەکەوە.

بەلووذار ، بەلووذارە : شوێنێ کە بەڕووی زۆر بێ.

بەلوو دەمو بزێ : بەڕووی دەمی بزن. کنایەیە لە شتێکی زۆر کەمی تاسوغی بەلەزەت.

بەلەباریك ، بەلەباریکە : بەلەباریك.

بەلەباریکی : بەلەباریکی. قەدباریکی.

بەلەباقە : بەلەباقە. دەردێکی بزنانە.

بەلە بەلە : وتەیەکە کێری پێ بەل دەکرێتەوە.

بەلە پا : کەسێکە لە ڕۆیینا زۆر بە پێ و خێرا بێت.

بەلەدیە : شارەوانی.

بەلەدیەنە : لەشارەوانیدا.

بەلەزەت ، بەلەزەتە : بەلەزەت. بەتام.

بەلەزەتی : بەتامی. بەلەزەتی.

بەلەسە ، بەلەسێ : بەلەسە. گیانداری یاخی.

بەلەسە بی یەی : یاخی بوون.

بەلەسە کەرذەی : بەلەسە کردن.

بەلەسەیی : یاخێتی.

بەلەفێڕە : بەلەفیڕە. سك چوون و ڕەوانی حەیوان.

بەلەك : بەلەك.

بەلەم : بەلەم.

بەلەمەنە : لەبەلەمدا.

بەمەلەوان ، بەمەلەوانە : بەمەلەوان.

بەمەلەوانی: بەمەلەوانی.

بەلەنجە بەلەنجە: ناوی گۆرانی یەکی هۆرامی یە.

بەلی: بەلی. قیتی. قنجی.

بەڵا: بەڵا.

بەڵام: بەڵام.

بەڵاموو: بەڵامك. بزمۆك. لەوتە.

بەڵاموو کەرڎەی: بەڵامك کردنە دەم.

بەڵاهێر: برێکی زۆر زۆر.

بەڵاهێرێو: برێکی زۆر زۆر.

بەڵا ئەوگێڕ ، بەڵا ئەووەگێڕە: بەڵاوەگێڕ.

بەڵخ: بەڵخ. قەوزە.

بەڵخ ئارڎەی: کەڕوو هێنان. قەوزە هەڵهێنان.

بەڵخ گرتەی: کەڕوو هەڵهێنان.

بەڵخۆ: لە گوندی بەڵخەوە. بە بەڵەوە.

بەڵخە: ناوی دێیەکی هۆرامانی عێراقە.

بەڵخەم: بەڵغەم.

بەڵخەنە: لە دێی بەڵخەدا.

بەڵخەیی ، بەڵخەیی یە: بەڵخەیی.

بەڵخین ، بەڵخینە: قەوزە هەڵ هاوردوو.

بەڵکا: بەڵکا.

بەڵکو: بەڵکوو.

بەڵکوم: بەڵکم.

بەڵکە: بەڵکە

بەڵکی: بەڵکی.

بەڵکیم: بەڵکم.

بەڵگ و بنە: بەڵگ و بن. لەناو بردنی شت.

بەڵگە: بەڵگە. نیشانە.

بەڵگە نامە: بەڵگە نامە.

بەڵگە دار ، بەڵگە دارە: خاوەن بەڵگە. نیشانەدار.

بەڵمە پەڕۆ: بەڵمە پەڕۆ.

بەڵمە ڕیش: بەڵمە ڕیشە.

بەڵمی: بەڵم.

بەڵەڎ ، بەڵەڎە: شارەزا. فێر. بەڵەد.

بەڵەڎ بی یەی: شارەزابوون. فێربوون.

بەڵەڎ کەرڎەی: شارەزا کردن. فێر کردن.

بەڵەڎی: شارەزایی.

بەڵەك ، بەڵەکە: بەڵەك. بازگ.

بەڵەکی: بەڵەکی.

بەڵەمی: داڵیتە تری.

بەڵێ: بەڵێ.

بەڵێن دای: بەڵێن دان.

بەڵێنە: بەڵێن.

بەن: **بەن**. بەزمی گۆرانی. درز.

بەنا ، بەنێ: وەستای دیوار.

بەناز ، بەنازە: بەناز. نازدار.

بەناز بەناز: ناوی گۆرانی یەکی هۆرامی یە.

بەناز و نوز ، بەناز و نوزە: ناز فرۆش.

بەناز و نوزی: ناز فرۆشتن. ناز کردن.

بەنازی: بەنازی. نازداری.

بەنا شوانە: بەنا شوانە.

بەنایی: بەنایی. وەستای دیوار.

بەن بڕ: بەن بڕ. تیغ.

بەن بڕیا ، بەن بڕییٚ: مرۆڤی خاو و شل.

بەن بڕیای: خاوی و شلی مرۆڤ.

بەن بڕیەی: کنایە یە لە کارکردن یا دەسەلات.

بەن بەنی ، بەن بەنی یە : کەسێك کە هەرتاویٚ لەسەر مەیلیٚ بێت.

بەن تفەنگ: قایشی تفەنگ.

بەنج: بەنج. سڕ.

بەنج بی یەی: بەنج بوون. سڕبوون.

بەنج کریا ، بەنج کرییٚ: بەنج کراو.

بەنج کریای: بەنج کران.

بەنج کەر ، بەنج کەرە: بەنج کەر.

بەنج کەرڎەی: بەنج کردن. سڕ کردن.

بە نجی : بە نجی: سڕی.

بەنڎ ، بەنڎە: بەند. ماتڵ.

بەنڎان: بەندان. ماتڵ بوون.

بەن درز: درزی یەك لەسەر یەك لە دیواردا.

بەنڎ کەرڎەی: بەند کردن. هێشتنەوە و گیردان.

بەنڎ و باو: بەندو باو.

بەندۆکە : لاسك. بەندۆکە. بەنگۆکە.

بەندۆڵ: بەندۆڵ. فەنەری سەعات.

بەنڎە: بەندە. کۆیلە.

بەنڎەر: بەندەر. باو.

بەنڎەر هۆر پێچیای: باونەمان.

بەنڎەر هۆر چنیای : باونەمان.

بەنڎەرەنە : لە بەندەردا.

بەنڎەگی: بەندەگی. بەندایەتی.

بەنڎەن : بەندەن.

بەندەنۆ: لەبەندەنەوە.

بەنڎەنەنە : لەبەندەنا.

بەنڎەیی: بەندەیی.

بەنڎی ، بەنڎی یە : بەندی. گیراو. ماتڵی. مانەوە.

بەنزین: بەنزین.

بەنزینخانۆ: بە بەنزینخانەوە.

بەنزینخانۆری: بە بەنزینخانەدا بەرەو ژوور.

بەنزینخانە : بەنزینخانە.

بەنزینخانەرە: بە بەنزینخانەدا بەرەو خوار.

بەنزینخانەنە : لە بەنزینخانەدا.

بەن سەعات: بەن سەعات.

بەن سەوە: بەنی سەبەتە.

بەن قژ: بەن قژ.

بەن قەنڎ: بەنی کەللە قەند.

بەن کەڵەمە : بەن کەڵەمە.

بەنگ: بەنگ. حەشیشە.

بەنگا : کەلەبەری ئاو.

بەنگ بی یەی: سڕ بوون بەهۆی بەنگ کێشانەوە.

بەنگ کێش ، بەنگ کێشە : بەنگ کێش.

بەنگ کێشای: بەنگ کێشان.

بەنگ کێشتەی: بەنگ کێشان.

بەنگڵەژلە: بەنگەڵە ژیلە.

بەنگڵە: بەنگەڵە ژیلە.

بەنگەڵە: بەنگەڵە. خانووی لەتەنەکە کراو.

بەنگی ، بەنگی یە: بەنگی.

بەنو جگەری: بەندی جگەر. بەنی جگەر.

بەنو دڵی: بەندی دڵ. بەنی دڵ.

بەننا ، بەننێ: بەنا. وەستا دیوار.

بەننایی: بەنای. وەستا دیواری.

بەننۆکە: لاسك. بەندۆکە.

بەننەر: بەندەر.

بەننەر هۆر چنیای: باو نەمان.

بەنەتا ، بەنەتێ: بەحەیا. بەئابڕوو.

بەنەتایی: بەئابڕوویی.

بەوورە ، بەووریْ: بەوورە.

بەوورەیی: بەوورەیی. هیممەت بەرزی.

بەوش: بەوشی جاجم کردن.

بەوەج ، بەوەجە: بەوەج. قابلیەتدار. بەڕێز.

بەوەجی: بەوەجی. قابلیەتداری. بەڕێزی.

بەوەرز: دەعبایەکی چوار پێی دڕندەیە لە پشیلە بچووکترە، مێملی باڵندەیە و گۆشت خۆرە.

بە وەفا ، بەوەفێ: بە وەفا.

بە وەفایی: بە وەفایی.

بە وێر ، بە وێرە: بیر تیژ. بیر.

بە وێری: بیر تیژی.

بە وێژدان ، بە وێژدانە: بە وێژدان.

بە وێژدانی: بە ویژدانی.

بە وێقار ، بە وێقارە: کەم قسەی بەڕێز.

بە وێقاری: کەم قسەیی و بەڕێزی.

بە وێنا ، بە وێنێ: کەسێك کە لە ناسینەوەی خەڵکدا زیرەك بێت.

بە وێنایی: زیرەکی لە خەڵك ناسینەوەدا.

بەه: بەه.

بەها: بەها. نرخ. قیمەت.

بەهارات: بەهارات.

بەهاربەنڎ: بەهار بەند.

بەهار بەنڎەنە: لە بەهاربەندا.

بەهانە ئارڎەیۆ: بەهانە هێنانەوە.

بەهانە ئاوڕڎەیۆ: بەهانە هاوردنەوە.

بەهانە گرتەی: بەهانە گرتن.

بەهانە گیر ، بەهانە گیرە: بەهانووگر.

بەهانیْ: بەهانە. بەهانوو.

بەه بەه: بەه بەه.

بەهرە: بەهرە. بەشێکی باش کە خوا بیدات بە یەکێك.

بەهرە دار ، بەهرە دارە: بەهرە دار.

بەهرە داری: بەهرە داری.

بەهرەمەنڎ ، پەهرەمەنڎە: بەهرەدار.

بەهرەمەنڎی: بەهرەمەندی. بەهرەداری.

بەهرەمەنن ، بەهرەمەننە: بەهرەمەند.

بەهرەمەننی: بەهرەمەندی. بەهرەداری.

بە هۆرامندا: ناوی گۆرانی یەکی هۆرامی یە.

بە هەچ حاڵێ: بەهەر حاڵێ.

بە هەچ حاڵێو: بە هەرحاڵێك.

بەهەرحاڵ: بەهەرحاڵ.

بەهەرحاڵێ: بەهەرحاڵێ.

بەهەرحاڵێو: بەهەرحاڵێك.

بەهەزار حاڵێ: بەهەزار حاڵ. زۆر بەزەحمەت.

بەهەشت: بەهەشت.

بەهەشتۆ: لەبەهەشتەوە.

بەهەشتەنە : لەبەهەشتدا.

بەهەشتی ، بەهەشتی یە : بەهەشتی.

بەی: بەهێ.

بەیە : بەهێ.

بەیار: بەیار. زەوی چەند ساڵ نەکێڵراو.

بەیاری: بەیاری. نەکێڵرانی زەوی بۆ چەند ساڵێك.

بەیاز: بەیاز.

بەیان: بەیان. روونی. ئاشکرا. زانستی بەیان.

بەیان کەرڎەی: بەیان کردن. روون کردنەوە.

بەیانۆ: بەماڵەوە.

بەی بەیانەوە: ناوی گۆرانی یەکی هۆرامی یە.

بەیت و بالۆرە: حیکایەتی پڕ و پووچی بێ تام و مانا.

بەیتە : بەیت. داستان. دێڕی شیعر.

بەیتەشە ، بەیتەشێ: چەنەباز.

بەیتە شەیی : چەنەبازی.

بەی تەور: بەم جۆرە.

بەیڎاخدار ، بەیڎاخدارە : بەیداخدار.

بەیڎاخە : بەیداخ. ئاڵا.

بەیس: وشەیەکە لەدوای (حەیس و) دێت. باس.

بەیسە : یەخ. چلوورە.

بەین: بەین. نێوان. جار.

بەینا و بەین: جار و جار.

بەین و بەین : جار جار.

بەینەت : بەینەت. پەیمان. بەڵێن.

بەینەتڎار ، بەینەتڎارە: بەینەیتەدار. بە وەفا.

بەینەتداری: بەینەتداری. بە وەفایی.

بەینەرە: بەنێواندا بەرەو خوار.

بەینەنە : لەنێواندا.

بەیۆتری یاوای: بەیەکتر گەیشتن.

بەیۆیاوای: بەیەك گەیشتن.

بەیۆ یاوناى: بەیەك گەیاندن.

بەیۆ وەبی یەی: بەیەکەوە بوون.

بەیۆ وەژیوای: بەیەکەوە ژیان.

بێ: بێ. ناوی پیتی (ب). بوو.

بێ ئارام ، بێ ئارامە : بێ ئارام.

بێ ئارامی: بێ ئارامی.

بێ ئاگا ، بێ ئاگێ: بێ ئاگا.

بێ ئاگا بی یەی: بێ ئاگا بوون.

بێ ئاگایی: بێ ئاگایی.

بێئاگاییێنه: له بێ ئاگاییدا.

بێ ئامان ، بێ ئامانه: بێ ئامان.

بێ ئامانی: بێ ئامانی.

بێ ئاوەڕوو ، بێ ئاوڕووە: بێ ئابڕوو.

بێ ئاوەڕوویی: بێ ئابڕویی. بێ شەرمی.

بێ ئاوەز ، بێ ئاوەزە: بێ ئاوەز. بێ فام.

بێ ئاوەزی: بێ ئاوەزی. نەفامین.

بێ ئایین ، بێ ئایینە: بێ ئایین.

بێ ئایینی: بێ ئایینی.

بێ ئەرك ، بێ ئەركە: بێ ئەرك.

بێ ئەركی: بێ ئەركی.

بیا ، بیێ: بەستوو.

بیابان: بیابان. بێ تاقەت. ماتی و ناسازی.

بیابان بی یەی: بێ تاقەت بوون. مات و ناساز بوون.

بیابان كەرڎەی: بێ تاقەت كردن. پەست كردن.

بیابانی ، بیابانیە: بیابانی.

بیار ، بیارە: بوێر. ئازا.

بیارەیی ، بیارەیی یە: بیارەیی.

بیارێ: ناوی دێیەكی هۆرامانی عێراقە.

بیارێرە: بە بیارەدا بەرەو خوار.

بیارێنە: لە بیارەدا.

بیارێوری: بە بیارەدا بەرەو ژوور.

بیاریی: بوێریی. ئازایی.

بیافشیا: زەوی هەڵ كفاوی پفەڵ.

بیای: بەستن.

بێ ئوسووڵ ، بێ ئوسووڵە: بێ ئوسووڵ.

بێ ئوسووڵانە: بێ ئوسووڵانە.

بێ ئوسووڵی: بێ ئوسووڵی. شێواز خراپی.

بێ ئۆقرە ، بێ ئۆقرێ: بێ ئۆقرە. بێ ئارام.

بێ ئۆقرەیی: بێ ئۆقرەیی. بێ ئارامی.

بێ ئوین ، بێ ئوینە: بێ ئۆین. بێ فێڵ.

بێ ئوینی: بێ ئۆینی. بێ فێڵی.

بێ ئەڎەب ، بێ ئەڎەبە: بێ ئەدەب.

بێ ئەڎەب بی یەی: بێ ئەدەب بوون.

بێ ئەڎەبی: بێ ئەدەبی. كار یا گوفتار خراپی.

بێ ئەڎەبی كەرڎەی: بێ ئەدەبی كردن.

بێ ئەنڎازە ، بێ ئەنڎزێ: شتی لە رادەبەدەر.

بێ ئەنڎازەیی: شتی لە رادەبەدەریی.

بێ ئەنوا ، بێ ئەنوێ: بێ ئەنوا. بێ نەوا.

بێ ئەنوایی: بێ ئەنوایی. بێ نەوایی.

بێ ئەنەك: بێ مەبەست. بێ غەرەز.

بێ ئەنەكی: بێ مەبەستی. بێ غەرەزی.

بێ بار ، بێ بارە: بێ بار. نالەبار.

بێ باری: بێ باری. نالەباری ی مرۆڤ.

بێ باك ، بێ باكە: بێ باك. نەترس.

بێ باكی: بێ باكی.

بێ باوەڕ ، بێ باوەڕە: بێ باوەڕ.

بێ بگار ، بێ بگارە: بێ بگاری. بێ بواری.

بێ بڕشت ، بێ بڕشتە: بێ بڕشت.

بێ بڕشتی: بێ بڕشتی.

بێ برەو ، بێ بەرەوە: بێ برەو. بێ ڕەواج.

بێ برەوی: بێ برەوی. بێ ڕەواجی.

بێ بن ، بێ بنە: بێ بن.

بیبن: پشتوێن.

بیبنگا: قەد. کەمەر. پشتوێنگە.

بێ بن کریای: بێ بن کراو.

بێ بن کریێ: کچی بێ بن کراو.

بێ بن کەر: بێ بن کەر.

بێ بن کەرڎەی: بێ بن کردن.

بێ بنج ، بێ بنجە: بێ بنج.

بێ بنجی: بێ بنجی.

بێ بنی: بێ بنی.

بێ بۆ ، بێ بۆە: بێ بۆن.

بێ بۆیی: بێ بۆنی.

بێ بەخت ، بێ بەختە: بێ شانس. بێ بەخت.

بێ بەختی: بێ شانسی. بێ بەختی.

بێ بەر ، بێ بەرە: بێ بەر. بێ بەرهەم.

بیبەر: بیبەر.

بێ بەری: بێ بەری. بێ بەرهەمی.

بێ بەرگ ، بێ بەرگە: بێ بەرگ. ڕووت.

بێ بەرگی: بێ بەرگی. ڕووتی.

بێ بەرهەم ، بێ بەرهەمە: بێ بەرهەم.

بێ بەرهەمی: بێ بەرهەمی.

بێ بەرە ، بێ بەرێ: بێ بەر. بێ دەرگا.

بێ بەرەکەت ، بێ بەرەکەتە: بێ بەرەکەت.

بێ بەرەم ، بێ بەرەمە: بێ بەرهەم.

بێ بەزەی ، بێ بەزەیە: بێ بەزەیی.

بێ بەزەیی: بێ بەزییێتی.

بێ بەش ، بێ بەشە: بێ بەش.

بێ بەش بی یەی: بێ بەش بوون.

بێ بەش کریا ، بێ بەش کریێ: بێ بەش کراو.

بێ بەش کریای: بێ بەش کران.

بێ بەش کەرڎەی: بێ بەش کردن.

بێ بەشی: بێ بەشی.

بێ بەڤا ، بێ بەڤێ: بێ وەفا. بێ بەڵێن.

بێ بەڤایی: بیچ وەفایی. بێ بەڵێنی.

بێ بەلا ، بێ بەڵێ: بێ بەلا.

بێ بەلا بی یەی: بێ بەلا بوون؛ دوعای خێرە.

بێ بەلایی: بێ بەلایی.

بێ بەڵێن ، بێ بەڵێنە: بێ بەڵێن.

بێ بەڵێنی: بێ بەڵێنی.

بێ بەها ، بێ بەهێ: بێ بەها. بێ نرخ.

بێ بەهایی: بێ بەهایی.

بێ بەهرە ، بێ بەهرێ: بێ بەهرە.

بێ بەهرەیی: بێ بەهرەیی.

بێ بەینەت ، بێ بەینەتە: بێ بەینەت.

بێ بەینەتی: بێ بەینەتی. بێ وەفایی.

بێ بەینەتی کەرڎەی: بێ بەینەتی کردن.

بێ بەینی: **بێ مەیلی:** بێ وەفایی.

بێ پا ، بێ پێ: بێ پێ.

بێ پابەرێ: ئافرەتی بێ دەرپێ.

بێ پابەرەیی: بێ دەرپێیی. بێ دەرپێیتی.

بێ پاپۆش ، بێ پاپۆشە: پێخاوس.

بێ پاپۆشی: پێخاوسێتی.

بێ پالا ، بێ پالێ: بێ پێلاو. پێخاوس.

بێ پالایی: بێ پێلاویی. پێخاوسێتی.

بێ پاڵتاو ، بێ پاڵتاوە: بێ پاڵتۆ.

بێ پاڵتاوی: بێ پاڵتویی.

بێ پاوەرێ: ئافرەتی بێ دەرپێ.

بێ پاوەرەیی: بێ دەرپێیی.

بێ پایان ، بێ پایانە: بێ کۆتایی.

بێ پایانی: کۆتایی نەهاتن.

بێ پت: بێ زەحمەت کێشان. لە پڕێکدا.

بێ پۆپ ، بێ پۆپە: بێ پۆپ. بێ پۆپنە.

بێ پۆپی: بێ پۆپی.

بێ پۆشاکی: بێ پۆشاکی. رووتی و بێ بەرگی.

بێ پەرژە ، بێ پەرژێ: بێ پەردە. ئاشکرا.

بێ پەرژەیی: بێ پەردەیی. ئاشکرایی.

بێ پەرس: بەبێ پرس کردن و مۆڵەت وەرگرتن.

بێ پەروا ، بێ پەروێ: بێ پەروا. بێ باك.

بێ پەروا بی یەی: بێ پەروا بوون.

بێ پەروایی: بێ پەروایی.

بێ پەڕچین ، بێ پەڕچینە: بێ پەرژین.

بێ پەڕچینی: بێ پەرژینی.

بێ پەل و باڵ ، بێ پەل و باڵە: بێ پەڕ و باڵ.

بێ پەل و باڵی: بێ پەڕ و باڵی. هەژاری و ڕووتی.

بێ پەنا ، بێ پەنێ: بیچ پەنا. بێ ئەنوا.

بێ پەنایی: بێ پەنایی. بێ پەنایی. بێ ئەنوایی.

بێ پەی: بێ پەی. بێ بن.

بێ پیت ، بێ پیتە: بێ بەرەکەت.

بێ پیت بی یەی: بێ بەرەکەت بوون.

بێ پیت کەرژەی: بێ بەرەکەت کردن.

بێ پیتی: بێ بەرەکەتی.

بێ پێشە ، بێ پێشێ: بێ ئێسقان. بێ ناوك.

بێ پێشەیی: بێ ئێسقانی. بێ ناوکی.

بێ تاب ، بێ تایە: بێ تاب. بێ تاو. بێ تاقەت.

بێ تابی: بێ تاوی. بێ تاقەتی.

بیتاقە: بیتاقە. بلیت.

بێ تاقەت ، بێ تاقەتە: بێ تاقەت.

بێ تاقەت بی یەی: بێ تاقەت بوون.

بێ تاقەت کەرژەی : بێ تاقەت کردن

بێ تاقەتی: بێ تاقەتی.

بێ تاقەتیێنە: لە بێ تاقتیدا.

بێ تالیم ، بێ تالیمە: بێ پەروەردە و بێ فێر کران.

بێ تالیم بی یەی: بێ ئەدەب بوون.

بێ تالیمی: فێر نەکران و پەروەردە نەکران. بێ ئەدەبی.

بێ تام ، بێ تامە: بێ تام. ئێشك گران.

بێ تامی: بێ تامی. ئێشك گرانی.

بێ تان و پۆ ، بێ تان و پۆوە: بێ ئسڵ و ئەساس.

بێ تان و پۆیی: بێ ئسڵ و ئەساسی.

بێ تاو ، بێ تاوە: بێ تاو.

بێ تاوان ، بێ تاوانە: بێ تاوان.

بێ تاوانی : بێ تاوانی.

بێ تاوی: بێ تاوی. بێ تاقەتی و بێ هێزی.

بێ توانا ، بێ توانێ: بێ توانا.

بێ توانایی: بێ توانایی.

بێ تۆکڵ ، بێ تۆکڵە: بێ توێکڵ.

بێ تۆکڵی: بێ توێکڵی.

بێ تۆم ، بێ تۆمە: بێ تۆو.

بێ تۆمی: بێ تۆوی.

بێ تۆ ناوەش: بێ تۆ ناخۆش.

بێ تووك ، بێ تووکە: بێ تووك. بێ موو.

بێ تووکی: بێ تووکی. بێ موویی.

بێ تەربی یەت ، بێ تەربی یەتە: بێ تەربی یەت.

بێ تەربی یەت بی یەی: بێ تەربی یەت بوون.

بێ تەربی یەت کەرذەی: بێ تەربی یەت کردن.

بێ تەربی یەتی: بێ تەربی یەتی.

بێ تەرس ، بێ تەرسە: بێ ترس. بێ باك.

بێ تەرسی: بێ ترسی.

بێ تەرەف ، بێ تەرەفی: بێ تەرەف.

بێ تەرەفی: بێ تەرەفی.

بێ تەقیە ، بێ تەقیێ: بێ شەرم.

بێ تەقیەیی: بێ شەرمیی.

بێ تەل: بێ تەل. لاسلکی.

بێ تەلاق ، بێ تەلاقە: بێ تەلاق.

بێ تەلاقی: بێ تەلاقی.

بێ تەڵمەفیس ، بێ تەڵمەفیسە: بێ فێڵ.

بێ تەڵمەفیسی: بێ فێڵی.

بێ تەماع ، بێ تەماعە: بێ تەماع.

بێ تەماعی: بێ تەماعی.

بێ جا ، بێ جێ: بێ جا. ناماقووڵ.

بێ جا کەرذەی: بێ جا کردن.

بێجامە: بیجامە.

بێ جا و ڕا ، بێ جا و ڕێ: بێ جێ و ڕێ.

بێ جا و ڕایی: بێ جێ و ڕێیی.

بێ جایی: بێ جێیی. بێ شوێنی.

بێجگە : جگە. بێجگە.

بێ جگەر ، بێ جگەرە: ترسنۆك.

بێ جگەری: ترسنۆکی.

بێ جورم ، بێ جورمە: ترسنۆك.

بێ جورمی: ترسنۆکی.

بێ جووڵە ، بێ جووڵێ: نەبزاو. ساکن. بێ جووڵە.

بێ جووڵەیی: بێ جووڵەیی. نەبزاوی.

بێ جۆهەر ، بێ جۆهەرە: ترسنۆك.

بێ جۆهەری: ترسنۆکی.

بــێ جــەرگ ، بــێ جەرگــە : بــێ جــەرگ. ترسنۆك.

بێ جەرگی: ترسنۆك. بێ جەرگی.

بێ چارە ، بێ چارێ: بێ چارە. بەسەزمان.

بێ چارەسەر ، بێ چارەسەرە: بێ چارەسەر.

بێ چارەسەری: بێ چارەسەری.

بێ چارەیی : بێ چارەیی. بەسەزمانی.

بیچاغ: بیچاغ؛ وشەیەکە لە دوای (قـەراغ و) دێت.

بێ چاۆی: بێ چاوێنی.

بیچم : بیچم. شکڵ و شێوە.

بیچم پیس ، بیچم پیسە : شکڵ پـیس. بیـچم پیس.

بیچم پیسی: بیچم پیسی.

بیچم گۆل ، بیچم گۆلە : بیچم ناشیرین.

بیچم گۆلی: بیچم ناشیرینی.

بیچم ناوەش ، بیچم ناوەشە : بیچم ناخۆش.

بیچم ناوەشی: بیچم ناخۆشی.

بێچون : بێ وێنە. خودای بێ وێنە.

بێچونی: بێ وێنەیی.

بێ چەم ، بێ چەمە : کوێر.

بێ چەمی: کوێری.

بێ حاڵ ، بێ حاڵە : بێ حاڵ.

بێ حاڵی: بێ حاڵی.

بــێ حرمـەت ، بــێ حرمەتـە : بـێ حـەیا. بـێ ڕێز.

بێ حرمەت بی یەی: بێ حەیابون.

بێ حرمەت کەرڎەی: بێ حەیاکردن.

بێ حرمەتی : بێ حەیایی. بێ ڕێزیی.

بێ حورمەت ، بــێ حورمەتـە : بـێ حـەیا. بـێ ڕێز.

بێ حورمەت بی یەی: بێ حەیابوون.

بێ حورمەت کەرڎەی: بێ حەیاکردن.

بێ حورمەتی : بێ حەیایی. بێ ڕێزیی.

بێ حۆسەڵە ، بێ حۆسەڵێ : کەم سـەبر. کـەم تاقەت.

بێ حەڎ : بێ سنوور. تەواو زۆر.

بێ حەڎی: بێ سنووری. تەواو زۆری.

بێ حەز: بێ حەز. نابەدڵ. بێ ئارەزوو.

بێ حەزی: بێ حەزیی. نابەدڵی.

بــێ حیـساب : بـێ حیـساب. بـێ حـەد. بـێ سەروبن.

بێ حیسابی : بێ حیسابیی. بێ سەروبەری.

بێ حەسیەت ، بێ حەسیەتە : بێ شەرەف.

بێ حەسیەتی: بێ شەرەفی.

بێ حەق ، بێ حەقە : بێ ماف. ناحەق.

بێ حەقی: بێ مافی. ناحەقی.

بێ حەل ، بێ حەلە : بێ چارەسەر.

بێ حەلی: بێ چارەسەری. حەل نەکرن.

بێ حـەۋاس ، بــێ حەۋاسـە : بـێ تاقـەت. بـێ تاب.

بێ حەۋاسی: بێ تاقەتیی. بێ تابی.

بێ حەیا ، بێ حەیێ: بێ حەیا.

بێ حەیابی یەی: بێ حەیابوون.

بێ حەیا کەرڎەی: بێ حەیاکردن.

بێ حەیایی: بێ حەیایی. بێ شەرمی.

بێ حیا ، بێ حیێ: بێ حەیا.

بێ حیایی: بێ حەیایی.

بێ حیچ : بێ هیچ. بەبێ هیچ.

بێ حیساب : بێ حیساب. بێ حەد. بێ سەروبەر.

بێ حیسابی : بێ حیسابی. بێ حەدی. بێ سەروبەری.

بێ حیسیەت ، بێ حیسیەتە : بێ شەرەف.

بێ حیسیەتی: بێ شەرەفی.

بێ حیلە و حەوالە ، بێ حیلە و حەوالێ: بێ فڕ و فێڵ.

بێ حیلە و حەوالەیی: بێ فڕ و فێڵی. سادەیی و پاکی.

بێخ : بێخ. بن. ڕیشە.

بێ خایلە ، بێ خایلێ: بێ خەم و خەیاڵ. هەم.

بێ خایلەیی: خاڵێتیی بیر و خەیاڵ لە خەم و هەم.

بێخ بڕ ، بێخ بڕە: بێخ بڕ. بنە بڕ.

بێخ بڕ بی یەی: بێخ بڕ بوون. بنە بڕ بوون.

بێخ بڕ کەرڎەی: بێخ بڕ کردن. بنە بڕ کردن.

بێ خۆ ، بێ خۆە: بێخود. لە هۆش چووگ.

بێ خۆش ، بێ خۆشە : بێ لەکە. بێ عەیب.

بێ خۆشی : بێ عەیبی.

بێ خولق ، بێ خولقە : بێ تین و توانا. بێ کەیف.

بێ خولقی: بێ تین و توانایی. بێ کەیفی.

بێ خوڵك ، بێ خوڵکە : بێ مەرحەمەت. کەسێك کە خوڵکی خەڵك نەکات بۆ شت خواردن یا چوونە ماڵ.

بێ خوڵکی: بێ خوڵکی. پێچەوانەی داوت کردن.

بێ خۆیی: بێ خودی. بێ تینی. بێ کەیفی. لە هۆش چوون.

بێ خەبەر ، بێ خەبەرە : بێ خەبەر. بێ ئاگا.

بێ خەبەری: بێ خەبەری. بێ ئاگایی.

بێ خەتا ، بێ خەتێ: بێ خەتا. بێ گوناه.

بێ خەتایی: بێ تاوانی. بێ گوناهی.

بێ خەتەر ، بێ خەتەرە: بێ مەترسی.

بێ خەتەری: بێ مەترسێتی.

بێ خەرج ، بێ خەرجە : بێ خەرج. بێ مەسرەف.

بێ خەرجی ، بێ خەرجی یە : بێ خەرجی.

بێ خەرجی یەتی: بێ خەرجی یەتی.

بێ خەم ، بێ خەمە : بێ غەم.

بێ خەم بی یەی: بێ غەم بوون.

بێ خەم کەرڎەی: بێ غەم کردن.

بێ خەمی : بێ غەمی.

بێ خەواس ، بێ خەواسە : بێ تین و توانا. بێ هێز.

بێ خێر ، بێ خێرە: بێ خێر.

بێ خێری: بێ خێری. بێ خێرێتی.

بێڎاخە: بەیداخ. ئاڵا.

بێ داڎ: بێ داد.

بێ داڎیی: بێ دادی.

بێڎار ، بێڎارە: بێدار. هۆشیار.

بێڎار ئەوەبی یەی: هۆشیار بوونەوە.

بێڎار ئەوەکەرڎەی: هۆشیار کردنەوە.

بێڎار بی یەیۆ: هۆشیار بوونەوە.

بێڎار کەرڎەیۆ: هۆشیار کردنەوە.

بێڎارۆ بی یەی: هۆشیار بوونەوە.

بێڎارۆ کەرڎەی: هۆشیار کردنەوە.

بێڎاری: بێداری. هۆشیاری.

بێ دەر ، بێ دەرە: بێ دەر. بێ ماوا.

بێ دەرفەت ، بێ دەرفەتە: بێ مۆڵەت. بێ بوار.

بێ دەرفەتی: بێ مۆڵەتی.

بێ دەرەتان ، بێ دەرەتانە: بێ دەرەتان.

بێ دەرەتانی: بێ دەرەتانی.

بێ دەری: بێ دەری. بێ ماوەی.

بێ دەس ، بێ دەسە: بێ دەست. هەژار. نەدار.

بێ دەس بی یەی: بێ دەست بوون.

بێ دەس کۆتەی: هەژار کەوتن. نابووت کەوتن.

بێ دەس کەرڎەی: بێ دەست کردن.

بێ دەس و دیم ، بێ دەس و دیمە: بێ دەست نوێژ.

بێ دەس و دیمی: بێ دەست نوێژی.

بێ دەس وِژتەی: بێ دەست خستن.

بێ دەس وِستەی: بێ دەست خستن.

بێ دەسوور ، بێ دەسوورە: بێ دەستوور.

بێ دەسووری: بێ دەستووری.

بێ دەسەڵات ، بێ دەسەڵاتە: بێ دەستەڵات.

بێ دەسەڵاتانە: بێ دەستەڵاتانە.

بێ دەسەڵاتی: بێ دەستەڵاتی.

بێ دەسەڵاتینە: لە بێ دەستەڵاتیدا.

بێ دەسی: بێ دەستی.

بێ دەم ، بێ دەمە: بێ دەم. دەم مردوو.

بێ دەماخ ، بێ دەماخە: بێ کەیف. بێ مێشك.

بێ دەماخی: بێ کەیفی.

بێ دەمار ، بێ دەمارە: بێ فیز.

بێ دەماری: بێ فیزی. ڕۆح سووکی.

بێ دەم و پل ، بێ دەم و پلە: بێ دەم و پل.

بێ دەم و پلی: بێ دەم و پلی. بێ دەمی.

بێ دەم و دووانی: بێ دەم و دووانی. بێ دەم و پلی.

بێ دەمی : بێ دەمی. کەم قسەیی. دەم مردوویی.

بێ'دەنگ ، بێ'دەنگە: بێ دەنگ.

بێ'دەنگ بی یەی: بێ دەنگ بوون.

بێ دەنگ کەرڎەی: بێ دەنگ کردن.
بێ دەنگ و بێ ۆەنگ ، بێ دەنگ و بێ ۆەنگە : بێ دەنگ و بێچپە.
بــێ دەنــگ و بــێ ۆەنگــی: بــێ دەنــگ و بێچپەیی.
بێ دەنگی : بێ دەنگی.
بێ دین ، بێ دینە: بێ دین. بێ ئایین.
بێ دین بی یەی: بێ دین بوون.
بێ دین کەرڎەی: بێ دین کردن.
بێ دینی: بێ دینی. بێ ئایینی.
بێر: بێر؛ وشەیەکە لە دوای (خێر و) دێت. وشـەیەکە جووتیـار لـە کـاتی جووتـا بە گای دەڵێ. بەر
بیراز: بیراز. چنینەوەی بەردە ئاش.
بیراز کەرڎەی: بیراز کردن.
بیراس : بیراز.
بیراس کەردەی: بیراز کردن.
بێر بێر: بەر بەر.
بیرکەن ، بیرکەنە: بیر هەڵکەن.
بیر کەنڎەی: بیر هەڵکەندن.
بیرە : بیرە؛ کە جۆرە مەیێکە.
بێرە : بێرە؛ هاتنەوەی ئاژەڵ بۆ دۆشین.
بێرە ئـاوا: بێرەئـاوا؛ وشـەیەکە بـەو ئافراتـە دەوترێــت کــە خــەریکی حــەیوان دۆشینە.
بێرە کەرڎەی: بێرەکردن. چوون بۆ بیرە.
بیری: بیری ئاو.

بێرنـــایۆ : مـەیل پـێ کـۆن کـردن. لـە شـت گرتنەوە.
بێریـــایۆ: مـەیل کـۆن کـردن. خـۆ لـە شـت گرتنەوە.
بێریە : کڵاوی پـۆلیس و سـەرباز و کەسـانی لەو جۆرە.
بێ ڕا ، بێ ڕێ: بێ ڕێ. بێ جێ.
بێ ڕا و جا ، بێ ڕا و جێ: بێ ڕێ و جێ.
بێ ڕا و جایی : بێ ڕێ و جێیی.
بێ ڕایی : بێ ڕێیی.
بێ ڕجن ، بێ ڕجنە: بێ شانس لە زۆریدا.
بێ ڕجنی: بێ شانسی لە زۆریدا.
بێ ڕزق ، بێ ڕزقە: بێ ڕزق. بێ ڕۆزی.
بێ ڕزقی: بێ ڕزقی. بێ بوونی ڕۆزی.
بێ ڕسق ، بێ ڕسقە: بێ ڕزق. بێ ڕۆزی.
بێ ڕسقی: بێ ڕزقی.
بێ ڕۆح ، بێ ڕۆحە: بێ گیان.
بێ ڕوو ، بێ ڕووە: بێ ڕوو. شەرمن.
بێ ڕوویی : بێ ڕوویی. شەرمنی.
بیرهۆرکەن ، بیرهۆرکەنە: بیرهەڵکەن.
بیرهۆرکەنەی: بیرهەڵکەن.
بێ ڕەحم ، بێ ڕەحمە: بێ بەزەیی.
بێ ڕەحمانە: بە شێوەی دوور لە بەزەیی.
بێ ڕەحمی: بێ بەزەیی یەتی.
بێ ڕەنگ ، بێ ڕەنگە: بێ ڕەنگ.
بێ ڕەنگ و بۆ ، بێ ڕەنگ و بۆە: بـێ ڕەنـگ و بۆن.

بێ ڕەنگ و بۆیی: بێ ڕەنگ و بۆنی. لاوازی و زەردی.

بێ ڕەنگی : بێ ڕەنگی. بێ کەیفی و ڕەنگ بزرکان.

بێ ڕەواج ، بێ ڕەواجە: بێ ڕەواج. بێ برەو.

بێ ڕەواجی : بێ ڕەواجی. بێ برەوی.

بێ ڕەونەق ، بێ ڕەونەقە: شتێ کە ڕواڵەتی جوان و دلگیر نە بێت.

بێ ڕەونەقی: ناشیرینی ڕواڵەت و دڵ نەگرتنی.

بیز : بێز؛ لە دوای وشەی (قیز و) دێت.

بێ زات ، بێ زاتە: بێ زات. ترسنۆك.

بێ زاتی : بێ زاتی. ترسنۆکی.

بێ زاتییێنە: لە ترسنۆکیدا.

بێزار ، بێزارە : بێزارە.

بێزار بی یەی: بێزار بوون.

بێزار کەرذەی : بێزار کردن.

بێزاری: بێزاری.

بێزنای: لە بەرچاو خستنی شتێك.

بێ زۆان ، بێ زۆانە: بێ زمان.

بێ زۆانی : بێ زمانی.

بێ زوخ ، بێ زوخە: بێ پێز. جەهەر نەماو.

بێ زۆخی: بێ پێزی. خەوهەر نەمان.

بێ زۆر ، بێ زۆرە: بێ دەستەلات. لاواز.

بێ زۆری: بێ دەستەڵاتی. لاوازی. بێ هێزی.

بێ زۆق ، بێ زۆقە : بێ کەیف.

بێ زووقی: بێ کەیفی.

بێ زەحمەت: بێ زەحمەت. بە یارمەتی.

بێزیا ، بێزییێ: بێزراو.

بێزیای: بێزران.

بێژ: جگە.

بێژگە : بێجگە.

بێ ژەکە : بێ ژەك؛ گیانداری کەم شیر لە پاش ژانی.

بێ سامان ، بێ سامانە : بێ سامان. شتی زۆر.

بێ سامانی : بێ سامانی. زۆری شت.

بێسان : بێستان.

بێسانەۆان ، بێسانەۆانە : بێستانەوان.

بێسانەۆانی: بێستانەوانی.

بێ سفەت ، بێ سفەتە : سپڵە.

بێ سفەتی : سپڵەیی.

بێ سۆز ، بێ سۆزە: بێ سۆز.

بێ سۆزی: بێ سۆزی.

بێ سووذ ، بێ سووذە: بێ سوود. بێ کەڵك.

بێ سووذی: بێ سوودی. بێ کەڵکی.

بێ سەبر ، بێ سەبرە: بێ سەبر.

بێ سەبری: بێ سەبری.

بێ سەر و بن ، بێ سەر و بنە : بێ سەر و بن.

بێ سەر و بنی: بێ سەر و بنی.

بێ سەر و بەر ، بێ سەر و بەرە: بێ سەر و بەر.

بێ سەر و بەری: بێ سەر و بەری. بێ سەر و بنی.

بێ سەر و شۆن ، بێ سەر و شۆنە : بێ سەر و شوێن.

بێ سەر و شۆن بی یەی: بێ سەر و شوێن بوون.

بێ سەر و شۆن کەرڎەی: بێ سەر و شوێن کردن.

بێ سەر و شون مەنەی: بی سەر و شوێن مان.

بێ سەر و شۆنی: بێ سەر و شوێنی.

بێ سەر و قنگ ، بێ سەر و قنگە : بێ سەروبن.

بێ سەر و قنگی: بێ سەروبنی.

بێ سەلێقە ، بێ سەلێقێ : بێ سەلیقە.

بێ سەلێقەیی : بێ سەلیقەیی.

بێ سەواڎ ، بێ سەواڎە: نەخوێندەوار.

بێ سەواڎی: نەخوێندەواری.

بێ سێ و دوو: یەکسەر. بێ پێشەکی.

بێ سیم : بێ سیم. بێ تەل.

بیسمیللاهی : (**بِسم اللهِ**) بەناوی خواوە.

بێ سیفەت ، بێ سیفەتە : سپڵە.

بێ سیفەتی: سپڵەیی.

بێ شانس ، بێ شانسە : بێ شانس.

بێ شانسی : بێ شانسی. بێ بەختی.

بێ شمار : بێ شومار. زۆر و زەبەندە.

بێ شك ، بێ شکە : بێ شك. دوور لە گومان.

بێشکێ: بێشکە.

بێ شکی: بێ شکی. بێ گومانی.

بێشکێنە: لە بێشکەدا.

بێشکێوە: بە بێشکەوە.

بێ شکیێنە : لە بێ شکییدا.

بێ شۆ ، بێ شۆە: بێ سنوور. لە ڕادەبەدەر.

بێ شۆق ، بێ شۆقە : بێ کەیف.

بێ شوماری : بێ شوماری.

بێ شۆن ، بێ شۆنە : بێ شوێن. نادیار.

بێ شۆنی: بێ شوێنی. نادیارێتی.

بێشە : بێشە. دارستانی چڕ.

بێ شەرت ، بێ شەرەتە : بێ بەڵێن. بێ پەیمان.

بێ شەرتی : بێ بەڵێنی. بێ پەیمانی.

بێ شەرم ، بێ شەرمە : بێ شەرم.

بێ شەرم بی یەی: بێ شەرم بوون.

بێ شەرم کەرڎەی: بێ شەرم کردن.

بێ شەرمی: بێ شەرمی.

بێ شەرەف ، بێ شەرەفە : بێ شەرەف.

بێ شەرەفی: بێ شەرەفی. بێ ئابڕوویی.

بێ شەریك ، بێ شەریکە : بێ شەریك.

بێ شەریکی: بێ شەریکی.

بێشەلان: بێشەلان.

بێشەلانۆری: بە بێشەلاندا بەرەو ژوور.

بێشەلانەرە: بە بێشەلاندا بەرەو خوار.

بێشەلانەنە : لە بێشەلاندا.

بێ عار ، بێ عارە : بێ عار. عەیب نەزان.

بێ عاری : بێ عاری. عەیب نەزانین.

بێعە : بێع. پێشەکی سەودا.

بێ عەیب ، بێ عەیبە : بێ عەیب.

بێ عەیبی: بێ عەیبی.

بێ عێب ، بێ عێبە: بێ عەیب.

بێ عێبی: بێ عەیبی.

بێ غیرەت ، بێ غیرەتە: بێ غیرەت.

بێ غیرەتی: بێ غیرەتی.

بێ غیرەتییێنە: لە بێ غیرەتیدا.

بێ فایدە ، بێ فایدێ: بێ کەلك.

بێ فایدەیی: بێ کەلکی.

بێ فەڕ ، بێ فەڕە: بێ فەڕ. شتی بێ کەلك.

بێ فەڕی: بێ کەلکی.

بێ فەرێح ، بێ فەرێحە: ناشادمان.

بێ فەرێحی: ناشادمانی.

بێ فیز ، بێ فیزە: بێ فیز. ڕۆح سووك.

بێ فیزی: بێ فیزی. ڕۆح سووکی.

بێ فێڵ ، بێ فێڵە: بێ فێڵ.

بێ فێڵی: بێ فێڵی.

بێ قابلیەت ، بێ قابلیەتە: بێ نرخ. بێ ڕێز.

بێ قابلیەتی: بێ نرخی. بێ ڕێزی.

بێ قانوون ، بێ قانوونە: بێ قانوون. بێ یاسا.

بێ قانوونی: بێ قانوونی. بێ یاسایی.

بێ قوڵ ، بێ قوڵە: بێ بەڵێن.

بێ قوڵی: بێ بەڵێنی.

بێ قوە ، بێ قوێ: بێ هێز.

بێ قوەیی: بێ هێزی.

بێ قەزا ، بێ قەزێ: بێ قەزا. دوور لە بەڵا.

بێ قەزا بی یەی: بێ قەزا بوون. دوور بوون لە بەڵا.

بێ قەزایی: دووری لە بەڵا.

بێ قەزایی کەردەی: ووتن بە کەسێك (بێ قەزا بی).

بێ قێد و شەرت: بێ بە هانوو و بێ مەرج. یەکسەر.

بێ قیمەت ، بێ قیمەتە: بێ قیمەت. بێ نرخ.

بێ قیمەت بی یەی: بێ قیمەت بوون.

بێ قیمەت کەردەی: بێ قیمەت کردن.

بێ قیمەتی : بێ قیمەتی. بێ نرخی.

بێ کار ، بێ کارە: بێ کار. بەتاڵ.

بێ کاری: بێ کاری. بە تاڵی. بێ ئیشی.

بێ کرچە: بێ خەم. بە دڵنیایی یەوە. مسەوگەر.

بێ کوڕی : بێ کوڕی. وەجاخ کوێری.

بێ کەس ، بێ کەسە: بێ کەس.

بێ کەسی : بێ کەسی.

بێ کەڵك ، بێ کەڵکە: بێ کەڵك.

بێ کەڵکی: بێ کەڵکی.

بێ کەماڵ ، بێ کەماڵە: نەفام. بێ عەقڵ.

بێ کەماڵی: نەفامی. بێ عەقڵی.

بێ کەیف ، بێ کەیفە: بێ کەیف. بێ زەوق.

بێ کەیفی: بێ کەیفی. بێ زەوقی.

بێ کێف ، بێ کێفە: بێ کەیف.

بێ کێفی: بێ کەیفی.

بێگار : بێگار.

بێگارچی ، بێگارچی یه : بێگارچی.

بێگار کەرڎەی: بێگار کردن.

بێگاری : بێگاری.

بێگانه ، بێگانێ: بێگانه.

بێگانه ئەۆه بی یەی: بێگانه بوونەوه.

بێگانەبی یەیۆ: بێگانه بوونەوه.

بێگانه پرس ، بێگانه پرسه : بێگانه پەرست.

بێگانه پرسی: بێگانه پەرستی.

بێ گۆ ، بێ گۆه: بێ گۆ. بێ قسه.

بێ گۆش ، بێ گۆشه : بێ گوێ. قسه نەبیست.

بێ گۆشی: بێ گوێیی. قسه نەبیستن.

بێ گومان : بێ گومان. بێ شك.

بێ گومانی : بێ گومانی.

بێ گۆیی : بێ گۆیی. بێ قسەیی.

بیل: ئەڵمات.

بیلاتەژبی: بەبێ لێك چوون. (بلاتشبیه).

بیلاتەشبی: بەبێ لێك چوون. (بلاتشبیه).

بێ لانه ، بێ لانێ: بێ لانه. بێ ماوا.

بێ لانەیی: بێ لانەیی. بێ ماوایی.

بیلانی : ئەڵماتێن.

بێ لایەن ، بێ لایەنه : بێ لایەن.

بێ لایەنی: بێ لایەنی.

بیلبیله : بیلبیله.

بیلا: سوێند به خوا.

بیلاهی: سوێند به خوا.

بیله کەڕە: شەوگەڕ. شەوگەرد.

بێڵ زەن ، بێڵ زەنه : ئیشکەر به بێڵ. بێڵکار.

بێڵ زەنی: ئیش کردن به بێڵ. بێڵکاری.

بێڵ کاری یەنه : له بێڵکاریدا.

بێڵە : بێڵ. پێمەڕە.

بێڵەکان : بێڵەکان.

بێڵە مەڕ: بێڵه هەڕ. (تاڵیندۆس) به هۆارمی.

بێڵیچه : بێڵچه. بێڵی بچووك.

بیمار ، بیمارە: بیمار. ناساغ. نەخۆش.

بیمار بی یەی: ناساغ بوون. نەخۆش بوون.

بیمار کۆتەی: نەخۆش کەوتن.

بیمارم وەی بیمارم: ناوی گۆرانی یەکی کوردی یه.

بیمارەسان: بیمارستان. نەخۆشخانه.

بیمارەسانەنه: له بیمارستاندا.

بیماری : بیماری. ناساخی. نەخۆشی.

بێ مانا ، بێ مانێ: بێمانا. بێ واتا.

بێ مانایی: بێ مانایی. بێ واتایی.

بێ مراذ ، بێ مراذه: بێ مراد.

بێ مراذی: بێ مرادی.

بێ مرخ: بێ تەبیعەت. بێ ئەوەی حەزی لەگەڵ بێت.

بێ مرخی: بێ تەبیعەتی. بێ ئیشتیهایی.

بێ مرۆەت ، بێ مرۆەته : بێ مروەت. نامەرد.

بێ مرۆەتی: بێ مروەتی. نامەردی.
بێ مەتا ، بێ مەتیٚ: بێ وەج. بێ قابلیەت.
بێ مەتایی: بێ مەتایی. بێ وەجی. بێ قابلیەتی.
بێ مەرحەمەت ، بێ مەرحەمەتی: بێ مەرحەمەت.
بێ مەرحەمەتی: بێ مەرحەمەتی. بێ سۆزی.
بێ مەزە ، بێ مەزیٚ: بێ تام.
بێ مەزەب ، بێ مەزەبە: بێ مەزەب.
بێ مەزەبی: بێ مەزەبی.
بێ مەزەیی: بێ تامی.
بێ مەژگ ، بێ مەژگە: بێ مێشك.
بێ مەژگی: بێ مێشکی.
بێ مەش ، بێ مەشە: بێ مێش. پاك و پاڵفتە.
بێ مەشی: بێ مێشی. مەبەست پاکی و پاڵفتەیی یە.
بێ مەك ، بێ مەکە: ناشیرین. بێ تام.
بێ مەك بی یەی: ناشیرین بوون. بێ تام بوون.
بێ مەك کەرڎەی: ناشیرین کردن. بێ تام کردن.
بێ مەکی : ناشیرینی. بێ تامی. ئێسك تاڵی.
بێ مەلامەت: بێ هۆ. بێ مەبەست.
بێ مەیل ، بێ مەیلە: بێ مەیل. بێ وەفا.
بێ مەیلی: بێ وەفایی.

بینا خاترو: لەبەر خارتری.
بێ ناز ، بێ نازە: بێ ناز.
بێ ناز بی یەی: بێ ناز بوون.
بێ ناز کۆتەی: بێ ناز کەوتن. بێ ناز بوون.
بێ ناز کەرڎەی: بێ ناز کردن.
بێ ناز ۆزتەی: بێ ناز خستن.
بێ ناز ۆستەی: بێ ناز خستن.
بێ نازی : بێ نازی.
بیناڎ: بنەڕەت. بناغە.
بیناڎ بڕ ، بیناڎ بڕە: بنەڕەت دامەزرێنەر.
بیناڎ بڕیەی: بنەڕەت دامەزراندن.
بیناڎنیای: بنەڕەت دامەزراندن.
بینا ساز ، بینا سازە: بیناساز.
بیناسازی: بیناسازی.
بێ نام ونیشان ، بێ نام ونیشانە: بێ ناو و نیشان.
بێ نام ونیشانی: بێ ناو و نیشانی.
بێ ناموس ، بێ ناموسە: بێ ناموس.
بێ ناموسی: بێ ناموسی.
بێ نامی: بێ ناوی.
بێ نان ، بێ نانە: بێ نان. هەژار.
بێ نانی: بێ نانی. هەژاری.
بیناۆی: بینایی. سۆما.
بیناۆی چەما: بینایی چاوان. خوای گەورە.
بینایی: بەیتن.
بینای پۆ: پێوە بەستن.
بینای پۆرە: پێوە بەستن. زیاد بۆ کردن.

بینای دار : شۆڕکردنەوە. سەرەتای دەست پێ کردن.
بینایرە : دابەستن. قایم کردن.
بینائینە : تێ پێچان. تێ بەستن.
بینایی : بینایی. سۆما.
بینایی چەما : بینای چاوان. خودا.
بینجە : گیایەکی کوێستانی یە دەیبڕن بۆ ئاژەڵ.
بیندای : بیندان. بێ دەنگ بوون.
بین درێژ ، بین درێژە : زۆر بێژ. فرە ڕیس.
بین درێژی : زۆر بێژی. فرە ڕیسی. قسە درێژی.
بیندەر ، بیندەرە : بێ دەنگ بووگ. بڕای بڕ. یەکجارەکی. هەرگیزا و هەرگیز.
بێ نمابی یەی : بێ نوێژبوون. کەوتنە عوزرەوە.
بێ نمایی : بێ نوێژیی.
بێ نمێ : ئافرەتی بێ نوێژ بە حاڵەتی عوزرا.
بین نەڎای : بین نەدان. بێ دەنگ نەبوون.
بینۆ وارڎەی : بین خواردنەوە لە شمشاڵ و شتی وادا.
بێ نوور ، بێ نوورە : ناشیرین. پێچەوانەی جوان.
بێ نووریی : ناشیرینیی.
بێ نەتا ، بێ نەتێ : بێ حەیا.
بێ نەتایی : بێ حەیایی.
بێ نەجابەت ، بێ نەجابەتە : نانەجیب.
بێ نەجابەتی : نانەجیبی.
بینە قاقێ : بینەقاقە. قوڕگ.
بێ نەوا ، بێ نەوێ : بێ نەوا. هەژاری گەدا.
بێ نەوایی : بێ نەوایی. هەژاری و گەدایی.
بینی : قوڕگ.
بینیا ، بینیێ : بەستراو.
بێ نیاز ، بێ نیازە : بێ نیاز؛ مەبەست خودایە.
بێ نیازی : بێ نیازی.
بینیای : بەستران.
بینیای پۆ : پێوە بەستران.
بینیای پۆرە : پێوە بەستران.
بینیایرە : دابەستران.
بینیاینە : تێ پێچان.
بینیایراوە : دابەسترانەوە.
بینیایەرە : دابەستران.
بینیەنە : لە قوڕگدا.
بێ وات و وێت ، بێ واتو وێتە : ئارام و بێ دەنگ.
بێ وات و وێتی : ئارامی و بێ دەنگی.
بێ واڎە : ناوەخت. بێ بەڵێن.
بێ واڎەی : ناوەختی. بێ بەڵێنی.
بێوار ، بێوارە : نەزۆك.
بێ وارانی : بێ بارانی. وشکەساڵ.
بێ وارانینە : لە بێ بارانیدا.
بێواری : نەزۆکی.

بێ ورکه ، بێ ورکێ: بێ خەم.

بێ ورکەیی: بێ خەمی.

بێ وره ، بێ ورێ : بێ وره.

بێ ورەیی: بێ ورەیی.

بێ وڵ ، بێ وڵه: بێ کون.

بێ وڵی: بێ کونی.

بێ ون ، بێ ونه: بێ خوێن. کەم خوێن.

بێ ونی : بێ خوێنی. کەم خوێنی.

بێ وەجی : بێ وەچی. کەودەنی و بێ کەڵکی.

بێ وەخت: بێ وەخت. ناوەخت.

بێ وەختی: بێ وەختی. ناوەختی.

بێ ۆەر ، بێ ۆەره: بێ بەر. بێ بەتانه.

بێ ۆەری: بێ بەری. بێ بەتانەیی.

بێ وەرم ، بێ وەرمه: بێ خەو.

بێ وەرمی: بێ خەوی.

بێ وەفا ، بێ وەفێ: بێ وەفا.

بێ وەفایی: بێ وەفایی.

بێ وەقره ، بێ وەقرێ: بێ ئۆقره.

بێ وەقرەیی: بێ ئوقرەیی. بێ ئارامی.

بێ وەی ، بێ وەیه: بێ وەی. بێ زیان.

بێ وەیی: بێ وەیی. بێ زیانی.

بێ ویر ، بێ ویره: بێ بیر. بێ فکر.

بێ ویری: بێ بیری.

بێ ویژدان ، بێ ویژدانه: بێ ویژدان.

بێ ویژدانی : بێ ویژدانی.

بێ ویقار ، بێ ویقاره: بیێ ویقار. بێ سەنگ.

بێ ویقاری. بێ سەنگی.

بێ ۆینا ، بێ ۆینێ: سەرنەناس.

بێ ۆینایی: سەرنەناسی.

بێ ۆێنه ، بێ ۆێنێ: بێ وێنه.

بێ وێنەیی: بێ وێنەیی.

بێ هارڎ ، بێ هارڎه: بێ زەبت. بێ سام.

بێ هارڎی: بێ زەبتی. بێ سامی.

بێ هاز ، بێ هازه: بێ تاقەت.

بێ هازی: بێ تاقەتی.

بێ هاگا ، بێ هاگێ: بێ ئاگا.

بێ هاگایی: بێ ئاگایی.

بێ هامتا ، بێ هامتێ: بێ هاوتا.

بێ هامتایی: بێ هاوتایی.

بێ هامشان ، بێ هامشانه: بێ هاوشان.

بێ هامشانی: بێ هاوشانی.

بێ هام شەریك: بێ هاوشەریك. خودای گەوره.

بێ هام شەریکی : بێ هاوشەریکی.

بێ هامکار ، بێ هام کاره: بێ هاوکار.

بێ هامکاری: بێ هاوکار.

بێ هۆش ، بێ هۆشه: بێ هۆش.

بێ هۆش کۆتەی: بێ هۆش کەوتن.

بێ هۆش ۆزتەی: بێ هۆش خستن.

بێ هۆش ۆستەی: بێ هۆش خستن.

بــێ هــۆش و گــۆش ، بــێ هــۆش و گۆشــە : بــێ هۆش و گوێ.

بێ هۆش و گۆشی: بێ هۆش و گوێیی.

بێ هۆشی: بێ هۆشی.

بێ هۆك ، بێ هۆكە: بێ مەیل. بێ ئارەزوو.

بێ هۆكی: بێ مەیلی. بێ ئارەزووی.

بێ هومێڎ ، بێ هومێڎە: بێ ئومێد.

بێ هومێڎ بی یەی: بێ ئومێد بوون.

بێ هومێڎ كەرڎەی: بێ ئومێد كردن.

بێ هومێڎیی: بێ ئومێدیی.

بێ هووڎە: بێ هوودە.

بــێ هــوون ، بــێ هوونــە : بــێ خــوێن. كــەم خوێنی.

بێ هوونی : بێ خوێنی. كەم خوێنی.

بێ هەبەس ، بێ هەبەسە : بێ هەوەس.

بێ هەبەسی: بێ هەوەسی.

بێ هەپ ، بێ هە پە : بێ جوولە. نەبزاو.

بێ هەپ و گۆ ، بێ هەپ و گۆە: بــێ جوولــە و بێ گۆ.

بێ هەپ گۆ كۆتەی: لە جوولە و گۆ كەوتن.

بێ هەپ گۆ ۆزتەی: لە جوولە و گۆ خستن.

بێ هەپ گۆ ۆستەی: لە جوولە و گۆ خستن.

بێ هەپ و گۆیی: بێ جوولەیی و بێ گۆیی.

بێ هە پی: نەجوولان. نە بزوان.

بێ هەڎەر ، بێ هەڎەرە: بێ هۆش. بێ ئاگا.

بێ هەڎەر كۆتەی: بێ هۆش كەوتن.

بێ هەڎەر ۆزتەی: بێ هۆش خستن.

بێ هەڎەر ستەی: بێ هۆش خستن.

بێ هەڎەری: بێ هۆشی. بێ ئاگایی.

بێ هەرا ، بێ هەرێ: بێ هەرا. بێ ئاژاوە.

بێ هەرایی: بێ هەرایی. بێ ئاژاوەیی.

بێ هەس ، بێ هەسە : بێ هەست.

بێ هەسی: بێ هەستی.

بێ هەق ، بێ هەقە : بێ حەق. بێ ماف.

بێ هەقی : بێ حەقی. بێ ماف.

بێ هیچ ، بێ هیچە : خۆڕایی. بەلاش.

بێ هێز ، بێ هێزە: بێ هێز.

بێ هێزی: بێ هێزی.

بێ هیمەت ، بێ هیمەتە : بێ هیمەت.

بێ هیمەتی: بێ هیمەتی.

بێ هین ، بێ هینە : بێ هین.

بێ هینی : بێ هینی.

بێ یاگە ، بێ یاگێ: بێ جێ. ناماقووڵ.

بــێ یــۆڵ ، بــێ یۆڵــە : بــێ ڕۆڵ. مرۆڤــی بــێ كاری بێ ڕێز.

بێ یۆڵی: بێ ڕۆڵی. بێ كاری و بێ ڕێزی.

بی یە ، بیێ: هەبوو. ئەوەی هەیە.

بێ یەك و دوو: یەكسەر. بێ پێشەكی.

بی یەی: هەبوون. كەون.

بێ یەهەر ، بێ یەهەرە: ترسنۆك.

بێ یەهەر بی یەی: ترسنۆك بوون.

بێ یەهەری : ترسنۆكی.

بی یەی پۆ: پێوە بوون.

بیەی پێۆری: شڵەژان. شپرزەبوون.

بی یەی چەمۆ : بە چاوەوە بوون.

بی یەی دامیۆ: بوون بە داوەوە.

بی یەیرە: دابوون. قەلاکردن.

بی یەینە : تێ بوون.

بی یەیۆ: بوونەوە.

بی یـەی وەیـوە: بـوون بـە بـووك. مەبەست ئابڕووچوونە.

بی یەیەرە: دابوون. قەلاکردن.

بی یەیەنە : تێ بوون؛ وەك کون تێ بوون.

* * *

پ

پیتی پێ (پ)

پ: پ؛ پیتێکه له پیتەکانی زمانەکەمان.

پا : پێ. بەو. له مل و عوهده. پێی تفەنگ و هەندێ چەکی تر.

پا ئەره بەستەی: پێ دابەستن.

پا ئەره بەسیای: پێ دابەستران.

پا ئەره بینای: پێ دابەستن.

پاره بینیای: پێ دابەستران.

پا ئەره کۆای: پێ داکوتان. سوور بوون لەسەر شت.

پا ئەره کێشای: پێ راکێشان. له سنوور دەرچوون.

پا ئەره کێشتەی: پێ راکێشان. له سنوور دەرچوون.

پا ئەره گرتەی: پێ داگرتن.

پپا ئەره ۋزتەی: پێ داخستن. هێواش ڕۆشتن.

پپا ئەره ۋستەی: پێ داخستن. هێواش ڕۆشتن.

پا ئەنه ۋزتەی: پێ تێ خستن. خۆ تێوه گلاندن.

پا ئەنه ۋستەی: پێ تێ خستن. ئالۆز کردن.

پا ئەو شار: تەختەی ژێر پێی جۆلا.

پا بڕ ، پا بڕە: کەسێك ئامۆشۆی جێگایەك تەرك بكا یا پێی بكرێت.

پا بڕیەی: تەرك كردنی ئامۆشۆی جێگایەك.

پا بڕ كەرڎەی: تەرك پێ كردنی ئامۆشۆ.

پابنار: بەشی خوارووی بنار.

پابەره تێکەڵێ: تێکەڵ کردنی دەرپێیەکان.

پابەرێ: دەرپێ.

پابەرێنه : له دەرپێدا.

پابەرێۆە: به دەرپێوە.

پا بەس ، پا بەسە: پێ بەست.

پا بەستەی: پێ بەستن.

پا بەستەیرە: پێ دلبەستن.

پا بەستەیۆ: پێ بەستنەوە.

پا بەستەیەرە: پێ دابەستن.

پا بەسیا ، پابەسیێ: پێ بەستراو.

پا بەسیای: پێ بەستران.

پا بەسیایۆ: پێ بەسترانەوە.

پا بەسیایەرە: پێ دابەستران.

پا بەسیایی: پێ بەستران.

پابەنڎ ، پابەنڎە: پابەند.

پابەنڎ بی یەی: پابەند بوون.

پابەنڎ کەرڎەی: پابەند کردن.

پابەنڎی: پابەندی.

پابێڵ: پێ بێڵ.

پابێڵ کەرڎەی: کێڵانی زەوی بە پامەڕە.

پابین ، پابینە: پێ بەست.

پابیناى: پێ بەستن.

پابینایرە: پێ دابەستن.

پابینایۆ: پێ بەستنەوە.

پابینایەرە: پێ دابەستن.

پابینیا ، پابینیێ: پێ بەستراو.

پابینیاى: پێ بەستران.

پا بینیایرە: پێ دابەستران.

پاپا: پاپا. هەڵسانە سەر پێ بە زمانی منالان.

پاپا کەرڎەی: هەڵسانە سەر پێ.

پاپارێز: پێ پارێز. پاراستنی پێ لە زەرەر دان.

پاپا رێز کەرڎەی: پێ پارێز کردن.

پا پال ، پا پالە: ئاژەڵێك کە ڕەنگی سپی نەبێت بەڵام دەست و پێی سپی یان سوور بێت.

پا پالی: دەست و قاچ سپێتی یان سوور و سپێتی ئاژەڵێك کە خۆی سپی یان سوور نەبێت.

پاپلە ژەرەژان: گەڵای تازەکراوەی بچووکی گوێز لە سەرەتای بەهارا کە لە قاچی کەو دەکات.

پا پلەکانی : پێ پلەکانە.

پا پۆڕ: پاپۆڕ.

پا پۆڕەوان ، پا پۆڕەوانە : پاپۆڕەوان.

پا پۆڕەوانی: پاپۆڕەوانی.

پا پۆش: پاپۆش.

پا پووچ: پاپووچ.

پا پۆوە تلناى: پێ پێوە تلاندن. ناچار کردن.

پا پۆوەتلیاى: پێ پێوەتلان. ناچار بوون.

پا پۆوە نریاى: پێ پێوە نران.

پا پۆوەنیاى: پێ پێوەنان.

پا پەتی ، پا پەتییە : پێ پەتی. پێخاوس.

پا پە یجە : پەیژە.

پاتاڵ: پاتاڵ. پەڕۆی شڕ.

پاتاوە: پێ تاو.

پاتری: پاتری. پیل.

پاتشا ، پاتشێ: پادشا.

پاتشایی: پادشایی.

پاتۆر: پارچەی قووماش.

پاتە : پاتە. پێڵاوی لاستیك.

پاتە تەتێ: پێ تەتە.

پایتەخت: پایتەخت.

پایتەختۆ: لە پایتەختەوە.

پایتەختەنە : لە پایتەختدا.

پاتەکن ، پاتەکنە : پێ لەقێن.

پاتەکناى: قاچ شۆڕ کردنەوە و لەقاندنی.

پاتەکنێ: پێ لەقاندن.

پاتەکیا ، **پاتەکیێ**: پێ لەقیو.

پاتەکیای: پێ لەقان.

پاتەی: پاچین.

پاتەیرە: داپاچین.

پاتەیۆ: بڕینەوەی بەرگی مەڕ و بزن.

پاتەیەرە: داپاچین.

پاچ ، **پاچە**: پاشگرێکە دەچێتە سەر هەندێ ناو و ئەیکات بە ناوی بکەر، وەك: هێزم پاچ و. . . هتد.

پاچاڵگا: شوێنی پێ چاڵی جۆلا.

پاچاڵە: پێ چاڵی جۆلا.

پاچاڵەنە: لە پێچاڵدا.

پاچەکۆڵە: پاچەکۆڵە. پاچۆڵکە. قازمە.

پاچەکۆڵە کەرڎەی: پاچەکۆڵە کردنی کشت و کاڵ.

پاچەکە: پێچکە. قاچ و قول.

پاچەکە ڎار ، **پاچەکە ڎارە**: هەرچی پێچکەی هەبێ.

پاحاڵە: بەو حاڵە. زۆر بە زەحمەت.

پاچیا ، **پاچیێ**: هەڵپاچراو.

پاچیای : هەڵپاچران.

پاچیایرە: داپاچران.

پاچیاینە: لە داپاچراندا.

پاچیایۆ: دووبارە بڕانەوەی بەرگی ئاژەڵ.

پاچیایەرە: داپاچران.

پاچیایەنە: لەکات یا لە حاڵەتی پاچیندا.

پاخروا ، **پاخروێ**: پێخاوس.

پاخروایی: پێخاوسی.

پاخوا: بەو خوایە.

پاخوڎا: بەو خوایە.

پاڎار ، **پاڎارە**: پادار. خاوەن پێ. خێرا لە ڕۆیشتنا.

پاڎاری: خێرایی لە ڕێ کردنا.

پاداش: پاداشت.

پاداش ئەوەدای: پاداشت دانەوە.

پاداش ئەوە دریا ، **پاداش ئەوە دریێ**: پاداشتەوە دراو.

پاداش ئەوە دریای: پاداشت درانەوە.

پاداش دایۆ: پاداشت دانەوە.

پاداشۆ دای: پاداشت دانەوە.

پاداش هۆر گرتەی: پاداشت وەرگرتن.

پا دای پا: چاو لێ کردن.

پاڎرە هەوا ، **پاڎرە هەوێ**: بێ ماف. مەزڵووم.

پاڎرە هەوایی: بێ مافی. بێ حەقی. مەزڵوومی.

پادزە کەرڎەی: پێ دزە کردن. خۆ دزینەوە.

پا دزێ: پێ دزە. پێ دزکێ.

پاڎشا ، **پاڎشێ**: پادشا.

پاڎشایەتی: پادشایەتی.

پاڎشایی: پادشایی.

پادەشت: پێ دەشت.

پادەشتۆ: لە پێ دەشتەوە.

پادەشتەنە: لە پێ دەشتا.

پاڎی ، پاڎیْ: بەئەو.

پاڎیرە ، پاڎیْرە: بە ئەودا.

پاڎیۆ ، پاڎیْۉە: بە ئەوەوە.

پاڎیەرە ، پاڎیْرە: بە ئەودا.

پاڎیەنە ، پاڎیْنە: لە ئەودا.

پار: پار.

پاراۉ ، پاراۉە: پاراو.

پارراۉ بی یەی: پاراو بوون.

پاراۉ کەرڎەی: پاراو کردن.

پاراۉی: پاراوی.

پارت: پارت. دەستە.

پارچە : پارچە.

پارچە پارچە ، پارچە پارچیْ: پارچە پارچە.

پارچە پارچە بی یەی: پارچە پارچە بوون.

پارچە پارچە کریای: پارچە پارچە کران.

پارچە پارچە کەرڎەی: پارچە پارچەیی.

پارساڵ: ساڵی پار.

پار ساڵۆ: لە ساڵی پارەوە.

پار ساڵەنە: لە ساڵی پاردا.

پارسەنگ: پارسەنگ.

پارسەنگ ئەۉە گرتەی: پارسەنگ گرتنەوە.

پارسەنگ گرتەیۆ: پارسەنگ گرتنەوە.

پارسەنگ نەبەرڎەی: یەکسانی دووکەس یان دوو شت لە سیفەتێکدا.

پارسەنگۆ گرتەی: پارسەنگ گرتنەوە.

پارشەۉ : پارشێو.

پارشەۉ کەر ، پارشەۉ کەرە: پارشێو کەر.

پارشەۉ کەرڎەی: پارشێو کردن.

پارشەۉەنە : لە پارشێودا.

پار کەر: جۆرە قەڵەم پاندانێکە.

پارۆ : لە ساڵی پارەوە.

پاڕۆڵکە ، پاڕۆڵکیْ: پیڕەوکە.

پاڕۆڵکە ۉەرە: ژنێك کە منالی پیڕەوکەی هەبیْ.

پاڕۆڵکە ۉەری: ژیانی پیڕەوکە لە بەری.

پاڕۆڵکەیی: پیڕەوکەیی.

پاڕۆکە ، پاڕۆکیْ: منالێك کە کەمێك لە پیڕەوکە گەورەتربێت.

پارە : بەوێدا بەرەو خوار. پارچە.

پارە پارە ، پارە پاریْ: پارچە پارچە.

پارە پارە بی یەی: پارچە پارچە بوون.

پارە پارە کریای: پارچە پارچە کران.

پارە پارە کەرڎەی: پارچە پارچە کردن.

پارە پارەیی: پارچە پارچەی.

پارێز: پارێز.

پارێز کەر ، پارێز کەرە: پارێز کەر.

پارێز کەرڎەی: پارێز کردن.

پارێز کەرڎەیەنە : لە پارێز کردندا.

پارێزگا: پارێزگا. پارێزگە. حەشارگە.

پارێزگار ، پارێزگارە: پارێزگار.

پارێزگاری: پارێزگاری.

پارێزگاری کریا ، پارێزگاری کریێ: پارێزراو.

پارێزگاری کریای: پارێزران.

پارێزگاری کەر ، پارێزگاری کەرە: پارێزەر.

پارێزگاری کەرڎەی: پارێزگاری کردن.

پارێزگە: پارێزگە. پارێزگا.

پارێزن ، پارێزنە: پارێزگار.

پارێزنای : پاراستن. پارازتن.

پارێزەنە: لە پارێزدا.

پارێزیا ، پارێزیێ: پارێزراو.

پارێزیای: پارێزان.

پارینە: پارێن. پارگوێر. پارێنە.

پازگا : پازگا. جێگەی ئێشك گرتن.

پازگە: پازگە. پازگا.

پازل ، پازلە: پێ زل. کەسێك پێی گەورە بێ.

پازلی: پێ گەورەیی. پێ زلی.

پاژنە: پاژنە.

پاژنە پا : پاژنە پێ.

پاژنــە بــەرزێ: قۆنــدەرەی پاژنــە بــەرزی ژنانە.

پاژنەڎارێ: قۆندەرەی پاژنەدار.

پاژنە قالب: پارچە تەختەیەکی خڕی سافە پاژنەی کلاشی پێ لە قالب دەردرێ.

پاژنە هۆر کێش: پاژنە هەڵکێش.

پــاژەرەژ: گۆپکــە گــەلا گــوێز کــە تــازە دەم دەتاتەوە.

پــا ژەرەژان: گۆپکــە گــەلا گــوێزی تــازە دەم کراوە.

پاس : پاس. ئاگاداری. مۆڵەت پێدان.

پاسا پۆرت: پاساپۆرت.

پاسار: گوێسوانە. لێواری سەربان.

پاســارکۆە: دارێکــی تەختــە گوێــسبانی پــێ دەکوترێتەوە.

پاسارۆ: بە گوێسەبانەوە.

پاسارەنە: لە گوێسەباندا. بە گوێسەباندا.

پاساری یە: چۆلەکە پاساری.

پاساو: سواغی پێ.

پاساوداى: سواغ دان بە پێ.

پاسکریا ، پاسکریێ: پاس کراو.

پاسکریای: پاس کران.

پاسکەر ، پاسکەرە: پاسکەر. حەرەس.

پاسکەرڎەی: پاس کردن.

پاس کەرڎەیەنە: لە پاس کردنا.

پاسکیل: پاسکیل.

پاسکیل خانە: پاسکیل خانە.

پاسکیل خانەنە: لە پاسکیل خانەدا.

پاسکیل سوار ، پاسکیل سوارە: پاسکیل سوار.

پاسکیل سواری: پاسکیل سواری.

پاسگا: پازگا.

پاسنە ، پاسنێ: وەك ئەوە.

پاسۆ: ئاواوە. وەهاوە.

پاسۆخ: وەڵام. پاسۆخ. وەرام.

پاسۆخ ئەۆە دای: وەڵام دانەوە.

پاسۆخ دایۆ: وەڵام دانەوە.

پاسۆخۆ دای: وەڵام دانەوە.

پاسۆری: وەهاوە بەرەو خوار.

پاسەوان ، پاسەوانە: پاسەوان.

پاسەوانی: پاسەوانی.

پاسیاو ، پاسیاوە: پێ ڕەش. بەد قدوم.

پاسیاوی: بەدقدوومی. پێ ڕەشی.

پاش ، پاشە: دووەم یاریکەر لە کایەی هەڵماتێندا.

پاشا ، پاشێ: پاشا. پادشا.

پاشا پاشالێ: پاشا پاشایێنە.

پاشا پۆرت: پاساپۆرت.

پاشاراوە: پاشاراو.

پاشارۆ: دوا قۆناغی چنینەوەی بەرهەم.

پاشارۆ دای: گەڕان بەوای چنینەوەی بەرهەمدا لە دوا قۆناغدا.

پاشا گەردانی : پاشاگەردانی.

پاشاوە: پاشاو. قنگاو.

پاشاوی: پاشاو. قنگاو.

پاشایەتی: پاشایەتی.

پاشایی: پاشایەتی. پادشایی.

پاش ئاووڕ: پاشاخوڕ.

پاش بەگ ، پاش بەگە: دووەم کەس کە لە کایەی هەڵماتێندا کایە دەکات.

پاش بەگی : کەیە کردنی (بەگ).

پاشبەنێ: پاشبەند. پێوەندی پاشوو.

پاش بەنن: پاشبەند.

پاش خوان: پاشخوان. بەرماو.

پاشکۆ: پاشکۆ. دواوەی سوار.

پاشگەز ، پاشگەزە: پاشگەز. پەشیمان.

پاشگەز ئەوە بی یەی: پاشگەز بوونەوە.

پاشگەز ئەوە کەرژەی: پاشگەز کردنەوە.

پاشگەز بی یەیۆ: پاشگەز بوونەوە.

پاشگەز کەرژەیۆ: پاشگەز کردنەوە.

پاشگەزۆ بی یەی: پاشگەز بوونەوە.

پاشگەزۆ کەرژەی: پاشگەز کردنەوە.

پاشگەزی: پاشگەزی. پەشیمانی.

پاش مامانە : پاش مامان.

پاش مامانی: پاش مامانی.

پاشماوە: پاشماوە.

پاشملە : پاش ملە. غەیبەت.

پاشملەیی : ماشملەیی.

پاش مەنڎە: پاشمەندە. پاشخوان.

پاشوو: پاشوو.

پاشۆر: جێگەی دانانی قاچ بۆ شتن.

پاشۆرگە : جێگەی پێشتن.

پاشە دزێ: پاشە دزە. گەڕانەوە دواوە بە دزە.

پاشەرۆك: پاشەرۆك.

پاشەکۆت: پاشەکەوت.

پاشەکۆت کریا ، پاشەکۆت کریێ: پاشەکەوت کراو.

پاشەکۆت کریای: پاشەکەوت کران.

پاشەکۆت کەر ، پاشەکۆت کەرە: پاشەکەوت کەر.

پاشەکۆت کەرژەی: پاشەکەوت کردن.
پاشەکۆتی: پاشەکەوتی. پاشەکەوت کردن.
پاشە و پاش: پاشە و پاش.
پاشەڵ: پاشەڵ. داوێنی دواوەی کراس و کەوای درێژ.
پاشەڵ پیس ، پاشەڵ پیسە: پاشەڵ پیس. دوژمندار.
پاشەڵ پیسی : پاشەڵ پیسی. گێچەڵ بە فنگی. دوژمنداری. ڕابردوو ڕەشی و خراپی.
پاشێل: پێ شێل. لەقە شێل.
پاشێل کریا ، پاشێل کریێ: پێ شێل کراو.
پاشێل کریای: پێ شێل کران.
پاشێل کەر ، پاشێل کەرە: پێ شێل کەر.
پاشێل کەرژەی: پێ شێل کردن.
پاشیی : کایەی دوای بەگ لە هەڵماتێندا.
پافاڕ: پێڵاوی ئەم پێ بۆ ئەو پێ؛ هی قاچی چەپ بکرێتە قاچی ڕاست ، پا هی ڕاست بکرێتە چەپ.
پافاڕ کەرژەی: گۆڕینی پێڵاو لەم قاچەوە بۆ ئەو قاچ.
پاقلانچکە: پاقلانچکە.
پاقلاوە: پاقلاوە.
پاقلە : پاقلە.
پاقلە لۆ: تۆوی لۆی نێر.
پاقلەینە: چێشتی پاقلە.
پاقلەیی ، پاقلەیی یە: پاقلەیی.

پاقلیر ، پاقلیرە: سەری سفر کراو لە تاشیندا. گوێز لە توێکڵە سەوزەکەیدا بێتە دەرەوە.
پاقلیر بی یەی: لێ بوونەوەی توێکڵی سەوز لە گوێز لە دوای پێگەیشتنی.
پاقلیر کەرژەی: لێ کردنەوەی توێکڵە سەوزەکە لە گوێز.
پاقلیرە: گوێزێ توێکڵە سەوزەکەی لاچووبێ.
پاقلیریی: پاك کرانی گوێز لە توێکڵەکەی.
پاقوتکێ: پێ قوتکە.
پاك ، پاکە : پاك.
پاکانە: پاکانە.
پاکانە کەر ، پاکانە کەرە: پاکانە کەر.
پاکانە کەرژەی: پاکانە کردن.
پاکاوە: پاکاو.
پاکاوی: پاکاو.
پاکایی: پاکایی.
پاك ئەوۆ بی یەی: پاك بوونەوە.
پاك ئەوۆ کریا ، پاك ئەوۆ کریێ: پاکەوە کراو.
پاك ئەوۆ کریای: پاك کرانەوە.
پاك ئەوۆ کەرژەی: پاك کردنەوە.
پاك بی یەی: پاك بوون.
پاك بی یەیۆ: پاك بوونەوە.
پاکتاو ، پاکتاوە: پاکتاو.
پاکتاو بی یەی: پاکتاو بوون.

پاکتاوْ کەرڎەی: پاکتاوکردن.

پاکتاوْی: قاکتاوی.

پاك سازی: پاك سازی.

پاك کریا ، پاك کریێ: پاك کراو.

پاك کریای: پاك کران.

پاك کریایۆ: پاك کرانەوە.

پاك کەرڎەی: پاك کردن.

پاك کەرڎەیۆ: پاك کردنەوە.

پاك لە پاك : پاك لە پاك.

پاك لەمە: پاك لەمە.

پاك لەمە کەرڎەی: پاك لەمە کردن.

پاکۆ: پاکۆ.

پاکۆ بی یە ، پاکۆ بیێ: پاکەوە بوو.

پاکۆ بی یەی: پاکەوە بوون.

پاك و پیس : پاك و پیس.

پاك و پیس کەرڎەی: پاك و پیس کردن.

پاك و پیسی : پاك و پیسی.

پاکوت: شێلان و کوتاندنی شت بە پێ.

پاکوتکێ: پێ دان بە زەویدا.

پاك و تەمیز ، پاك و تەمیزە: پاك و خاوێن.

پاك و تەمیزی: پاك و خاوێنی.

پاکۆتەی: لە پێ کەوتن. توانای ڕۆیین نەمان.

پاکوتێ: پێدان بە زەویدا.

پاکۆ دای: پاکۆ دان. لە ماکۆ دان.

پاکۆ کریا ، پاکۆ کریێ: پاکەوە کراو.

پاکۆ کریای: پاکەوە کران.

پاکۆ کەر ، پاکۆ کەرە: پاکەوە کەر.

پاکۆ کەرڎەی: پاکەوە کردن.

پاکەت : پاکەت.

پاکەتەنە: لە پاکەتدا.

پاکەتی ، پاکەتی یە: پاکەتی.

پاکی: پاکی. خاوێنی.

پاکی نامای: پاك نەبوونەوە. دڵ ساڕێژ نەبوون.

پاکی یەنە: لە پاکی دا.

پاگرتەی: پێ گرتن.

پا گرتەیرە: پێ داگرتن. سوور بوون لەسەر شت.

پاگرتەیۆ: پێ گرتنەوە. وازهێنان.

پاگرتەیەرە: پێ داگرتن. یەواش کردنەوە.

پاگۆ: بەوێوە.

پاگۆری: بەوێدا بەرەو ژوور.

پاگۆریە: بەوێدا بەرەو ژوور.

پاگەرە: بەوێدا بەرەو خوار.

پاگەنە: بەوێدا. بەو ناوەدا.

پاگیرە: پێ بەیەکاهاتن. پێ هەڵ نەهاتنەوە.

پاگیرە گرتەی: دووچاربوون بەپێ بەیەکاهاتن.

پاڵ: پاڵ. نەهێشت. کن.

پالا : پێڵاو.

پالاچەکە: پێڵاوی دڕاو و شڕ.

پالانیا: ناوی دێیەکی هۆرامانی عێراقە.

پالانیانە: لە پالانیادا.

پالانیاوە: لە پالانیاوە.

پالانەیی ، پالانەی یە: خەڵکی پالانیا.

پالاۆتە ، پالاۆتیْ: پالاوتە.

پالاوتەی: پالاوتەیی. پاڵفتەیی.

پالا وراز ، پالا ورازە: کەوش دروو.

پالا ورازی: کەوش دوورین.

پالا ورەش ، پالا ورەشە: پێلاو فرۆش.

پالا ورەشی: پێلاو فرۆشی.

پالا وەژ : جێی داکەندنی پێلاو.

پاڵ ئەوە دای: پاڵ دانەوە.

پاڵ پالانی : پاڵ پالێن. پاڵ بە یەکەوە نان.

پاڵپشتە: پاڵپشت.

پاڵ پشتی: پاڵ پشتی. پشتیوانی.

پاڵ پشتی کەر ، پاڵ پشتی کەرە: پشتیوان.

پاڵ پشتی کەرڎەی: سپشتیوانی کردن.

پاڵ پۆ دای: پاڵ پێوە دان.

پاڵ پۆنیای: پاڵ پێوە نان.

پاڵ پۆوە دای: پاڵ پێوە دان.

پاڵ پۆوە نیای: پاڵ پێوە نان.

پاڵتاو: پاڵتۆ.

پاڵ دای پۆ: پاڵ پێوە دان.

پاڵ دای پۆوە: پاڵ پێوە دان.

پاڵ دایۆ: پاڵ دانەوە.

پاڵفتە ، پاڵفتیْ: پاڵفتە.

پاڵفتە کەرڎەی: پاڵفتە کردن.

پاڵفتەیی: پاڵفتەیی.

پاڵ کۆتە ، پاڵ کۆتیْ: پاڵ کەوتوو.

پاڵ کۆتەی: پاڵ کەوتن.

پاڵمە: پاردوو. پاردو. پاڵدو. پاڵوو.

پاڵمەرە: لە پاڵمدا بەرەو خوار.

پاڵمەنە: لە پاڵمدا. لە تەنیشتمدا.

پاڵنگ : پڵنگ.

پاڵۆ پاچ ، پاڵۆ پاچە: تەمبەڵی کارنەکەری بخۆر.

پاڵۆ پاچی: تەمبەڵی و بێکاری و زۆر خۆری.

پاڵۆ دای: پاڵ دانەوە.

پاڵ وزتەی: پاڵ خستن.

پاڵ وستەی: پاڵ خستن.

پاڵ ونە دایۆ: پاڵ لێدانەوە.

پاڵوو: پاڵوو. ڕوو. کەڵەکە. پاڵێو.

پاڵ وەنە دایۆ: پاڵ لێدانەوە.

پاڵە ، پاڵیْ: پاڵە. سەپان.

پاڵە پەسیْ: پاڵە پەستۆ.

پالەڤنای: پێ لەڤاندن.

پالەڤیْ: پالەڤە. پێ لەڤە.

پاڵەوان ، پاڵەوانە: پاڵەوان.

پاڵەوانانە: پاڵەوان ئاسا.

پاڵەوانبازی: پاڵەوانبازی.

پاڵەۆانە: میلێکی دارینـە ئـەکرێ بـە کـونی مشاندا.

پاڵەۆانی: پاڵەوانی.

پاڵێ: کۆی پێڵاو. پێڵاو.

پـاڵین: قـەدی شاخ یـا گـرد یـا هەرچـی کـە پاڵی هەبێت.

پاڵێۆە: بە پاڵەوە: لە حاڵەتی پاڵ کەوتنا.

پامالٚ ، پامالٚە: پامالٚ. لە بین چوو.

پامالٚای: شتێ پێ ی زەدە بە ئـاوی گـەرم و سابوون بۆ گرتنـەوە و بردنـەوەی بـۆ جێی خۆی.

پامالٚایرە: پێ دامالٚین.

پامان : وشەیەکە لە دوای (زامان و) دێت.

پامانگە: پاوەمانگ.

پامۆ: بە پێمەوە.

پـامـوورە: پـاموورە. پاوانـەی لـە زەنگیانـە کراو.

پامەرە: بە وێمدا. بە پێما بەرەو خوار.

پامەنە: لە پێمدا.

پامێزە: پامێزە.

پامێو: هەر شتێ کە مێو ڕاگیر بکات.

پان ، پانە : پان.

پاناو: سواغ دان بە پێ.

پانای: پانایی.

پان ئەۆە بی یەی: پان بوونەوە.

پان ئەۆە کریا ، پـانێ ئـەۆە کریـێ: پانـەوە کراو.

پانئەۆە کریای: پانەوە کران.

پان ئەۆە کەر ، پان ئەۆە کەرە: پانەوە کەر.

پان ئەۆە کەرڎەی: پانەوە کردن.

پان بی یەی: پان بوون.

پان بی یەیۆ: پان بوونەوە.

پانتای: پانتایی. پانی و تەختی جێگا.

پانتۆڵێ: پانتۆڵ.

پا نجە قوڵە دای: پاشقول دران.

پا نجـە قولـە دەر ، پا نجـە قولـە دەرە: پاشقول دەر.

پا نجەقولێ: پاشقول.

پاندان: پاندان.

پانریا پۆرە ، پانرێ پۆرە: پێ پێدا نراو.

پانریای پۆرە: پێ پێدا نران.

پانزە: پانزە.

پانزەمین ، پانزەمینە: پانزەمین.

پانزەمینی: پانزەمینی.

پانزەهەم ، پانزەهەمە: پانزەهەم.

پانزەهەمی: پانزەهەمی.

پانزەهەمین ، پانزەهەمینە: پانزەهەمین.

پانزەهەمینی: پانزەهەمینی.

پانکۆڵە ، پانکۆڵێ: پانکەلە.

پانکە: پانکە.

پان کەرڎەی: پان کردن.

پان کەرڎەیۆ: پان کردنەوە.

پانکیلە ، پانکیلێ: پانکەلە.

پانۆ بی یەی: پان بوونەوە.

پان و پلچ ، پان و پلچە: شتی تەواو پانەوە بوو.

پان و پلچی: تەواو پان بوونەوەی شت.

پان و پۆڕ ، پان و پۆڕە: پان و پۆڕ.

پان و پۆڕی: پان و پۆڕی.

پانۆ کریای: پان کرانەوە.

پانۆ کەرڎەی: پان کرانەوە.

پانە: بەوێدا. بەو ناوەدا.

پانەی ، پانێ: بە ئەوە. بەوە.

پانەیچ: بەوەش.

پانەیچۆ ، پانێچۆ: بەوەشەوە.

پانەیرە ، پانێرە: بەوەدا بەرەو خوار.

پانەیۆ ، پانێۆ: بەوەوە.

پانەیەرە ، پانێرە: بەوەدا بەرەو خوار.

پانێ وە پانێ: پانپانۆکێ.

پانی: پانی.

پانیای پۆرە: پێ پێدانان.

پانیایرە: پێ دانان.

پانیای کەڵەکۆ: لە سنوور دەرچوون.

پانیاینە: پێ تێ نان. ڕژاندن.

پانیایەرە: پێ دانان. پێدانان.

پانیایەنە: پێ تێ نان. ڕژاندن.

پاو: بە پێی. لە چاو.

پاوانە: پاوانە.

پا و پا: پا وە پا. پێ و پێ لە پێڵاودا.

پا و پل: پا و پل. قاچ و قول.

پا و پووز: پێ و پووز.

پاورا ، پاورێ: برسی.

پاورای: برسێتی. بە برسێتی.

پاوراییێنە: لە برسێتیدا.

پا وَزتەی: لە پێ خستن.

پا وَزتەیرە: لە پێ خستن. یەواش کردنەوەی ڕۆیشتن.

پا وَزتەینە: پێ تێ خستن.

پا وَزتەیەرە: پێ داخستن.

پا وَزتەیەنە: پێ تێ خستن.

پا وَستەیرە: پێ داخستن.

پا وَستەینە: پێ تێ خستن.

پا وَستەیەرە: پێ داخستن.

پا وَستەیەنە: پێ تێ خستن.

پاوشك ، پاوشکە: پاوشك. بەد قەدەم.

پاوشك بی یەی: نەمانی هێز لە قاچ و قولدا.

پاوشکی: پاوشکی. بەدقەدەمی.

پاوَە: بە وێوە. ناوی شارێکی هۆرامانی ئێرانە.

پاوە پا: پاوە پا. هاوڕایی.

پاوەرێ: دەرپێ.

پاوەرێنە: لە دەرپێدا.

پاوەرێوە: بە دەرپێوە.

پاوَەنڎ کریای: پێوەند کران.

پاوَەنڎکەرڎەی: پێوەند کردن.

پاوَەنڎێ: پێوەند.

پاوەننیٚ: پێوەند.

پاوەنە: لەناو پاوەدا. لە پاوەدا.

پاوەیوە: پیٚ خەسوو.

پاوەیوی: پیٚ خەسوویی. بەربووکی.

پاوەیە: جۆرە توویەکی گەورەی ناسکی شیرینە.

پاوەیی ، پاوەیی یە: پاوەیی.

پا هۆر ئارڎەیۆ: پیٚ هەڵهێنانەوە.

پا هۆر ئاوڕڎەیۆ: پیٚ هەڵهێنانەوە.

پا هۆر کۆتەی: پیٚ هەڵکەوتن.

پاهۆر کەردەی: پیٚ هەڵکردن. پیٚ ماڵینەوە.

پاهۆر گرتەی: پیٚ هەڵکەوتن.

پا هۆر گرتەی: پیٚ هەلگرتن. خێرا ڕۆیشتن.

پا هۆر وزتەی: تیژ ڕۆیشتن.

پا هۆر وستەی: تیژ ڕۆیشتن.

پایان: پایان. کۆتایی. ئاخر.

پای پای: پاوەپا.

پای پای کەرڎەی: پاوەپا ڕۆیین.

پایتەخت: پایتەخت.

پایتەختۆ: لە پایتەختا.

پایتەختی ، پایتەختی یە: خەڵکی پایتەخت.

پایدۆس: پایدۆس. دەست لە کار هەلگرتن.

پاییز: پاییز.

پاییزۆ: لە پاییزەوە.

پاییزە ، پاییزیٚ: پایزە.

پاییزە برا: پایزەبرا.

پایناوە: پایناو. قنگاو.

پایە: پایە.

پایە بەرز ، پایە بەرزە: پایەبەرز.

پایە بەرزی: پایە بەرزی.

پایە ڎار ، پایە ڎارە: پایە دار. بەردەوام.

پایە ڎاری: پایەڎاری. بەردەوامی.

پایە ماڵ ، پایەماڵە : پایە ماڵ. پاماڵ.

پایەماڵ بی یەی: پایەماڵ بوون. لە بەین چوون.

پایین: پایین. لای خوارووی شت.

پایینۆری: لە خوارەوە بەرەو ژوور (بۆ میٚ دەوتریٚ).

پایینە ، پایینیٚ: ئەوەی لای خواروو.

پایینەرە: بە پایندا بەرەو خوار.

پایینەنە: بە پاییندا. لە پاییندا.

پت: لێدانی دەمار. جووڵە. دەنکی چکۆلەی وەك دەنگی کوژاندنەوەی چرا. پرتە.

پتلیٚ: کەسێك خێرا خێرا چاوی دەترووکێنیٚ.

پتنای: ترووکاندنی چاو خێرا خێرا.

پت و پوورە: خزم و خوێش.

پتە: پرتە. پتە.

پتە پت: پرتە پرت. پتە پت.

پتەو ، پتەوە: پتەو. قایم و توند و تۆڵ.

پتەوی: پتەوی. قایمی و توند و تۆڵی.

پتیای: ترووکانی چاو خێرا خێرا.

پـچیا ، **پـچیێ:** نـان یـان کـولێرەی کـراو. کەسێك یان گیانداڕێکی زۆر لێ دراو.

پچیای: کرانی نان. زۆر لێ دران.

پخ: پخ. مردن. مەرگ.

پخ کەرڎەی: بخ کردن. مردن.

پخمە: پخمە. پیاوی خانە گومان. ژن ئاغا.

پخمەیی: پخمەیی.

پخ ۆنە کەرڎەی: پخ لێ کردن. ترساندن.

پخ ۆەنە کەرڎەی: پخ لێ کردن. ترساندن.

پرتەقاڵ: پرتەقاڵ.

پرتەقاڵی: ڕەنگی پرتەقاڵی.

پرخن ، **پرخن:** پرخن.

پرخنای: پرخاندن.

پرخ و هۆڕ: پرخ و هووڕ.

پرخە: پرخە.

پرخە پرخ: پرخە پرخ.

پرڎوو: پەردوو.

پرڎە: برد.

پرڎەبازی: بەردەباز.

پردەکلێ: پردی بچووك.

پرڎەڵێ: پردەڵە.

پرڎی: پرد.

پرڎیلێ: پردی بچووك.

پرز: دەنك. چۆڕ. تك. ڕیشۆڵەی پارچە.

پرزۆڵ: پرزۆڵ.

پرزۆڵ پۆرە بڕیا ، **پرزۆڵ پۆرە بڕیێ:** پرزۆڵ پێوە بڕاو. ڕووتەوەکراو.

پرزۆڵ پۆرە بڕیای: هیچ لە بەرا نەمان.

پرزۆڵ پۆرە بڕیەی: پرزۆڵ پێوە بڕین. هیچ لـە بـەرا نەهێـشتن. تـەواو ڕووت کردنەوە.

پرزە: پرزە. هەناسە. هێز و تاقەت. توانا.

پرزە بڕیا ، **پرزە بڕیێ:** پرزە بڕاو.

پرزە بڕیای: پرزە بڕان.

پرزە بڕیەی: پرزە بڕین.

پرس ، **پرسە:** ڕەگی پەرستن.

پرسای: پەرستن.

پرسیار: پرسیار.

پرسیار کەر ، **پرسیار کەرە:** پرسیار کەر.

پرسیار کەرڎەی: پرسیار کردن.

پرسیاری ، **پرسیاری یە:** پرسیاری.

پرش : پرش. پریش.

پرش ئەۆە دای: پریش دانەوە.

پرش شان ، **پرش شانە:** پریش وەشێن.

پرش شانای : پریش وەشاندن.

پرش شای : پریش وەشاندن.

پرشنگ : پرشنگ.

پرشنگ شان ، **پرشنگ شانە:** پرشنگ هاوێژ.

پرشنگ شانای: پرشنگ هاوێژتن.

پرشنگ شای: پرشنگ هاوێژتن.

پرش و بەلاو ، **پرش و بەلاوە:** پرش و بلاو.

پرش و بلاوی: پرش و بلاوی.

پرشۆدای: پرش دانەوە.
پرش و وەلا ، پرش و وەڵیٚ: پرش و بلاو.
پرش و وەلایی: پرش و بلاوی.
پرشە : پرشە.
پرشە پرش : پرشە پرش. پرتە و بۆڵە.
پرگ : ئێش. دەرد. ژان.
پرگ ئەنەدای: پرگ تیٚ دان. گەرا هەڵهێنان.
پرگ بڕیا ، پرگ بڕیٚ: ژان نەماو.
پرگ بڕیای: ژان نەمان. سرەوتن.
پرگ بڕیەی: ژان و دەرد نەهێشتن.
پرگ چنە بڕیەی: ئێش و ژان تێدا نەهێشتن.
پرگ چنە ناستەی: ئێش تێدا نەهێشتن.
پرگ چنە نەمەنەی: ئێش تێدا نەمان.
پرگ چەنە بڕیەی: ئێش و ژان تێدا نەهێشتن.
پرگ چەنە ناستەی: ئێش تێدا نەهێشتن.
پرگ چەنە نەمەنەی: ئێش تێدا نەمان.
پرگ داینە : پرگ تێدان. گەرا تێدان.
پرگ دایەنە : پرگ تێدان. گەرا تێدان.
پرگ هۆر ئارڎەی: پرگ هەڵهێنان.
پرگ هۆر ئاوٚردەی: پرگ هەڵهێنان.
پرگە : پرگ. کەڕوو. گەرا.
پرگی : پرگ. کەڕوو. گەرا.
پرمنای : پڕماندن.
پرم و هۆڕ: پڕمە پڕم.
پرمە : پڕمە.
پرمە پرم: پڕمە پڕم.
پرنگنای: پڕماندن. جۆرە پێکەنینێکە.
پرنگ و هۆڕ: پێکەنینی زۆری لە جۆری پڕمە.
پرنگە : پڕمە. پڕمە بە پێکەنینەوە.
پرنگە پرنگ : پێکەنینی زۆری تێکەڵ بە پڕمە.
پرووش : تۆسقاڵ. بڕێکی زۆر کەم.
پرووشە : پرووشە. کەم کەم خواردن.
پرووشەکەرڎەی: وووردە ووردە بارینی بەفر.
پروونای: پرواندن. گلۆفتن.
پروونایرە: داپرواندن.
پروونایەرە: داپرواندن.
پریش : پراش. پارچەی ورد کە لە شت بووبێتەوە.
پریش پریش ، پریش پریشە : پراش پراش.
پریش پریش بی یەی: پراش پراش بوون.
پریش پریش کەرڎەی: پراش پراش کردن.
پریق و هۆڕ: بریق و هووڕ.
پریقە : پریقە.
پریقە پریق : پریقە پریق.
پریقیایۆ: پریقانەوە.
پریك و هۆڕ: پریك و هوڕ.
پریکە : پریکە.
پریکە پریك : پریکە پریك.
پریکیایۆ: پریکانەوە. ترکانەوە.
پڕاو پڕ: پڕاو پڕ. دارماڵ. کوت و مت.

پڕای : پەڕین. فڕین.

پڕای پۆرە: پیا پەڕین. پێدا پەڕین.

پڕای پۆری : پیا پەڕین. پێدا پەڕین.

پڕایرە: بازدان. بۆ خوارەوە.

پڕاینە: بازدانە ناو. هاتنەوە ناوەوەی کوت و پڕی.

پڕایۆ: پەڕینەوە.

پڕای ۆنە : لێ پەڕین.

پڕای ۆەنە : لێ پەڕین.

پڕایەرە: بازدانە خوارەوە.

پڕایەنە: بازدانە ناو. هاتنەوە ناوەوەی کوت و پڕی.

پڕ بەر ، پڕ بەرە: پڕ بەرهەم. پڕیار.

پڕ بەری: پڕ بەرهەمی. پڕباری.

پڕ پت: وتەیەکە کەو بارِی پێ بانگ دەکرێت.

پڕپۆڵ ، پڕپۆڵە: پڕپۆڵ.

پڕپۆڵە: پەڵۆڵە. دانی جووجکەی زۆر وورد

پڕپۆڵی: شپرزەیی. شلی. بێ سەلیقەیی.

پڕتاف: پڕتاو.

پڕتاف دای: پڕتافدان.

پڕ تاف کەرڎەی: ڕاکردن بە پڕتاو.

پڕتافنای: پڕتافاندن.

پڕتافیا ، فڕتافیێ: پڕتافیان. پڕتافان.

پڕتنایرە: داجووقاندن. فڕێدانی کوت و پڕی.

پڕتنایەرە: داجووقاندن. فڕێدانی کوت و پڕی.

پڕتیایرە: داجووقاندن. بەربوونەوەی کوت و پڕی.

پڕتیایەرە: داجووقاندن. بەربوونەوەی کوت و پڕی.

پڕتە ، پڕتێ: هەڵەشە. گیانداری زۆر زۆر بزێو.

پڕتە پڕت: پڕتە پڕت. جڕت وفڕت.

پڕتە پڕت کەر ، پڕتە پڕت کەرە: پڕتە پڕت کەر.

پڕتەقاڵ: پڕتەقاڵ.

پڕتەقاڵی ، پڕتەقاڵی یە : پڕتەقاڵی. ڕەنگی پڕتەقاڵی.

پڕتەیی: هەڵەشەیی. زۆر زۆر بزێوی.

پڕچ : پرچ. قژ. پچڕ.

پڕچ پڕچ ، پڕچ پڕچە: پچڕ پچڕ.

پڕچ پڕچ بی یەی: پچڕ پچڕ بوون.

پڕچ پڕچ کەرڎەی: پچڕ پچڕ کردن.

پڕچ پڕچی: پچڕ پچڕی.

پڕچکە : پشتوێنێکی باریکی هۆنراوە لە مووروەوی وردی تەڵاکە دادە دووراوە بە قەراخی خوارووی کڵاو زەڕدا.

پڕچن ، پڕچنە: پرچن. پرچێن. پچڕێن.

پڕچنای: پچڕاندن.

پڕچنی : پرچنین. پرچ زۆری.

پڕچیا ، پڕچیێ: پچڕاو.

پڕچیای: پچڕان.

پڕچـێ: لـق و پـۆپی دار و درەخـت. پـرچ. گوڵێکـه لـه جـۆری زەمـەق. پرچـی گوڵە گەنم و گوڵە جۆ و....

پڕزۆڵ : پرزۆڵ.

پڕکێش ، پڕکێشه: پڕکێش. به تەماع.

پڕکێشی : پڕکێشی. هەوڵدانی تەماع کاری.

پڕگاڵ: پرگاڵ؛ ئامرازێکی ئەندازیاری یە.

پڕنای: پەڕاندن. هەڵفڕاندن.

پڕنای پۆرە: پێدا پەڕاندن.

پڕنای پۆری: پێدا پەڕاندن.

پڕنایره: باز بێ دان بۆ خوارەوە.

پڕنایۆ: پەڕاندنەوە.

پڕنایەرە: باز بێ دان بۆ خوارەوە.

پڕنایەنه: هێنانه ناوەوە به زۆر.

پڕنێ و پاچێ: هەڵکەندن و پاچین.

پڕو پووچ ، پڕو پووچه: پڕو پووچ.

پڕو پووچی: پڕو پووچی.

پڕو پیتـاك: پـڕو پیت. وردە حاجـەتی نـاو ماڵ.

پڕ و پیرەژەن: پڕ و پیرەژن.

پڕۆڵنگ: پڕنۆڵ.

پڕووزنـای: پڕووزاندن. سووتاندن.

پڕووزە: پڕووزە.

پڕووزیا ، پڕووزیێ: پڕووزاو. سووتاو.

پڕووزیای: پڕووزان. سووتان.

پــڕووکن ، پڕووکنــه: پــڕووکێن. پــچڕێن. پڕووقێن.

پڕووکنـــــــای: پڕووکانـــــدن. پـــــچڕاندن. پڕووقاندن.

پڕووکیا ، پڕووکیێ: پڕووکاو. پچڕاو.

پڕووکیای: پڕووکان. پچڕان. پڕووقان.

پڕه پڕالێ: باز بازێنی مناڵان.

پڕۆسکی: پزوسك. پزیسك.

پــژ : پـژ. پـرچ. سـەر لقـی وردەڵـەی دار و درەخت.

پژگ: پرش. پریش.

پژگنای: پژاندن.

پژگە: پرش. پریش.

پژگیا ، پژگیێ: پاژاو. پژیاگ.

پژگیای: پژان. پژیان.

پژمای: پژمین.

پژمنای: پژماندن.

پژم و هۆڕ: پژم و هووڕ.

پژمه : پژمه.

پژمه پژم: پژمه پژم.

پژن ، پژنه: پرچن. پرچدار.

پژنی : پرچنی. پرچداری.

پژ و پۆ: پژ و پۆ. لق و پۆپ.

پژین ، پژینه: پژن. پرچن.

پسپستلێ: جاڵجاڵۆکە.

پسته: پسته. فستەق.

پــسکە : پــسکە. ورد ڕۆیــینی ڕاوچــی بــۆڵای نێچیر. چپە. سرتە.

پسکە پسك. پسکە پسك.

پسڵ: پسڵ.

پسمار ڕێژ: بزمار ڕێژ.

پسمار ڕێژ کەرڎەی: بزمار ڕێژکردن.

پسماری : بزمار.

پسمارێ: بزمارە. مێخەکە.

پسڵمان ، پسڵمانە : موسڵمان.

پسڵمانی : موسڵمانی.

پسوو: گوێ هەڵخستن بۆ قسە بە نهێنی.

پسووگرتەی: جاسووسی. سیخوڕی.

پسووگیر ، پسووگیرە: جاسووس. سیخوڕ.

پسووڵە: پسووڵە. بلیت.

پسێ: پزوو. پزگ.

پزیسکی: پزیسك.

پش: پش.

پــش پــش: پــش پــش؛ وتــەی بــانگ کردنــی پشیلە.

پشت: وتەی داواکردن لە ولاغ تـا پـشتت تـێ بکات.

پشتاوپشت: پشتاوپشت.

پشت و پەنا : جێگای ئومێد.

پشتە سەر: پشتە سەر.

پشتەکی: پشتەکی.

پشتیر: پشتیر. تەویلە. گەوڕ.

پشتیڤان ، پشتیڤانە : پشتیوان.

پشتیڤانی: پشتیوانی.

پشتیڤانی کەرڎەی: پشتیوانی کردن.

پشتی یە : پشتی.

پشقنای: پیشقاندن. فیشقاندن.

پشقە : پشقە. فیشقە. فینگەی لووت.

پشقە پشق: پشقە پشق. فیشقە فیشق.

پشقەلی: پشقل.

پشقەڵی: پشقل.

پشك: پشك. بەش. قورعە.

پشك ۆزتەی : پشك خستن.

پشك ۆستەی : پشك خستن.

پشکۆڵ: پشکۆڵ. مافە.

پشکیل: پشکیل.

پشکیلانی: پشکیلان.

پشمای: پژمین.

پشمنای: پژماندن.

پشمە : پژمە.

پشمە پشم: پژمە پژم.

پشوو: پشوو. هەناسە.

پشوو دای: پشوو دان.

پشوو سوار بی یەی: پشوو سوار بوون.

پشوو سواری: پشوو سواری.

پشوو گرتەی: پشوو گرتن. پشوو دان.

پشێ: پشێ. پشە. پشیلە. بە زمانی منالان.

پشێ پشێ: پـشێ پـشێ. وتـەی پـشیلە بـانگ کردن.

پشێۆی ئەۆە نیای: پشێوی نانەوە.

پشێۆی نیایۆ: پشێوی نانەوە.

پشیی: کولێچە بە ڕۆن.

پف: پف. فوو.

پف دای: پف دان. فوودان.

پف دریا ، پف دریێ: پف دراو. فوودراو.

پف دریای: پف دران. فوودران.

پف دەر ، پف دەرە: پف دەر. فوودەر.

پف کەرڎەی: پف کردن. فووکردن.

پفن ، پفنە: پفن. کورتە باڵای قەڵەو.

پفنای: پف کردن.

پفنی: کورتە باڵایی و قەڵەوی.

پفۆڵە ، پفۆڵێ: پفەڵە.

پفۆڵەیی: پفەڵەیی.

پفێ: پفە؛ چێشت بە زمانی مناڵان.

پل: پل. کوتە گۆشت. پەنجە.

پلاربەر ، پلاربەرە: هەڵمەت بەر.

پلاربەرڎەی: هەڵمەت بردن.

پلار دای: هەڵمەت دان.

پلاردەر ، پلاردەرە: هەڵمەت بەر.

پلار گرتەی: پلار تێگرتن. توانج تێ گرتن.

پلار گرتەینە: پلار تێگرتن.

پلارە: پلار. هەڵمەت توانج.

پلاری: پلار. هەڵمەت توانج.

پل پل ، پل پلە: پل پل. لەت لەت. پارچە پارچە.

پل پل بی یەی: پل پل بوون.

پل پل کریا ، پل پل کریێ: پل پل کراو.

پل پل کریای: پل پل کران.

پل پل کەرڎەی: پل پل کردن.

پل پلی: پل پلی. لەت لەتی. پارچە پارچەیی.

پلت ، پلتە: پلت. پان.

پلت ئەوە بی یەی: پان بوونەوە.

پلت ئەوە کریای: پان کرانەوە.

پلت ئەوە کەرڎەی: پان کردنەوە.

پلت بی یەیۆ: پان بوونەوە.

پلتك تەقن ، پلتك تەقنە: پل تەقێن.

پلتك تەقنای: پل تەقاندن. چەقەنە لێدان.

پلت کریایۆ: پان کرانەوە.

پلتکە: پل. چەقەنە.

پلتۆکە: پلتۆك.

پلت کەرڎەیۆ: پان کردنەوە.

پلتۆ بی یەی: پان بوونەوە.

پلتۆ کریای: پان کرانەوە.

پلتۆ کەرڎەی: پانەوە کردن.

پلتۆڵە ، پلتۆڵێ: پلتی بچووك.

پلتۆڵەیی: کورتی و پانکەڵەیی و بچووکی.

پلتی ، پلتی: پانی و کورتە باڵایی.

پلچ ، پلچە: پلچ. پان.

پلچ ئەوە بی یەی: پان بوونەوە.

پلچ ئەوە کریا ، پلچ ئەوە کریێ: پانەوە کراو.

پلچ ئەوە کریای: پانەوە کران.

پلچ ئەوە کەرڎەی: پانەوە کردن.

پلچ بی یەیۆ: پلچ یاپان بوونەوە.

پلچ کریایۆ: پلچ کرانەوە.

پلچ کەرڎەیۆ: پان کردنەوە.

پلچنایۆ: پلچاندنەوە. پان کردنەوە.

پلچۆ بی یە ، **پلچۆ بیێ:** پانەوە بووگ.

پلچۆ بی یەی: پانەوە بوون.

پلچۆ کریا ، **پلچۆ کریێ:** پانەوە کراو.

پلچۆ کریای: پانەوە کران.

پلچۆ کەر ، **پلچۆ کەرە:** پانەوە کەر

پلچۆ کەرڎەی: پانەوە کردن.

پلچۆڵە ، **پلچۆڵێ:** پلچی بچووک.

پلچۆڵەیی: پلچۆڵەیی. پانکۆڵەیی.

پلچیایۆ: پان بوونەوە.

پل و پا: پل و پێ.

پل و پووش: پل و پووش.

پل و پووشاوی ، **پل و پووشاوی یە:** پل و پووشاوی.

پل و پووشین ، **پل و پووشینە:** پل و پووشاوی.

پلووراوە: ئاوی پلوسک.

پلوورگا: جێگە پلوسک.

پلوورە: پلوسک.

پلوورە ۆارانە: پەلکە زێڕینە.

پلوورە ۆارانی: پەلکە زێڕینە.

پلووری: پلوسک.

پلووزگرڎە: پەڕەسێلکە.

پلووس گرڎی: پەڕەسێلکە.

پلە: پلە. ئەنگوشت. پەنجە.

پلە ترازیایی: پلە ترازان.

پلە تسای: پلە تسیان. پلە تسان. پلە ترازان.

پلە تەزای: پلە تەزین.

پلە درۆ: چێشتی پسڵ و برنج و دۆ.

پلە کانی : پلیکانە.

پلە کانیۆ: بە پلیکانەوە.

پلەکانۆری: بە پلیکانەدا بەرەو ژوور.

پلەکانیەرە: بە پلیکانەدا بەرەو خوار.

پلەکانیەنە: لە پلیکانەدا.

پلە گۆشت: پلە گۆشت.

پلە گۆ نەگرتەی: هێز نەمان لە ئەنگوشتدا.

پلە ۆەرۆ: پلە بەفر.

پلێ: پلە. پلیک.

پڵ ، **پڵە:** پڵ.

پڵاس: پەڵاس.

پڵاو: پڵاو.

پڵاو پاڵوو: پڵاو پاڵێو.

پڵپ ، **پڵپە:** پڵپ. مەردومی شل و خۆ نەگر.

پڵ پڵ ، **پڵ پڵە:** پڵ پڵ؛ ئەوەی پێستی پەڵە پەڵە بێت.

پڵپڵە: پڵپڵە.

پڵپڵە ڎار ، **پڵپڵە ڎار:** پڵپڵە دار.

پڵپڵی: پڵپڵی.

پڵپڵین ، **پڵپڵینە:** پڵپڵاوی. پەڵە پەڵاوی.

پڵپڵینی: پڵپڵینی. پەڵە پەڵاویتی.

پڵپە: دەنگی گڕی ئاگر لە کاتی کوژانەوەدا.

پڵپیی: پڵپیی. شڵی و خۆنەگری. شەویقی.

پڵت ، پڵتە: پڵتە. نەرم و شل. پڵت.

پڵتە: پڵتە.

پڵتە پڵت : پڵتە پڵت.

پڵامنە: داوێن. داوێنی کراسی ژنانە.

پڵمنای : پڵمە پڵم کردن.

پڵمە: پڵمە. پڕمە. دەنگی گریانی لە ناکاو.

پڵمە پڵم: پڵمە پڵم. پڕمە پڕم.

پڵمەو گرەۋای: پڕمەی گریان.

پڵمێز: سڵەمە.

پڵمێزنایۆ: سڵەماندنەوە.

پڵمێزیایۆ: سڵەمینەوە.

پڵۆسنایرە: داپڵۆساندن.

پڵۆسنایەرە: داپڵۆساندن.

پڵۆسیایرە: داپڵۆسان.

پڵۆسیایەرە: داپڵۆسان.

پڵووچ ، پڵووچە: پڵووچ. لار. دوای (پێچ و) دێت.

پڵووچی: **پڵووچی**: پڵووچی. لاری.

پڵێزە: دەورو پشت. ملك و ماڵ. شوێن.

پڵێسە: دەوروبەر. ملك و ماڵ. شوێن.

پنڎر ، پنڎرە: پندر. پنر.

پنڎر ئەۋە بی یەی: پندر کردنەوە.

پنڎر ئەۋە کریای: پندر کرانەوە.

پنڎر ئەۋە کەرڎەی: پندر کردنەوە.

پنڎر بی یەیۆ: پندر بوونەوە.

پنڎر کریایۆ: پندر کرانەوە.

پنڎر کەرڎەیۆ: پندر کردنەوە.

پنڎرۆ بی یەی: پندر بوونەوە.

پنڎرۆ کریای: پندر کرانەوە.

پنڎرۆ کەرڎەی: پندر کردنەوە.

پنڎری: پندری.

پنگەڵ: پالیم. داوێن. دەرقاچە. هەڵماتە. سەنێری وشکی قاچ و قول و ژێر سکی مەڕ و بەرخ.

پنگەڵ پیس ، پنگەڵ پیسە: پالیم پیس.

پنگەڵ پیسی: پالیم پیسی.

پنگەڵ دڕیا ، پنگەڵ دڕیێ: پالیم دڕاو.

پنگەڵ دڕیای: پالیم دڕان.

پنگەڵ شڕ ، پنگەڵ شڕە: پالیم شڕ.

پنگەڵ شڕی: پنگەڵ شڕی.

پنگەڵ شۆڕ ، پنگەڵ شۆڕە: پالیم شۆڕ.

پنگەڵ شۆڕی: پالیم شۆڕی.

پنگەڵ گەنا ، پنگەڵ گەنێ: پالیم گەنیو.

پنگەڵ گەنای: پالیم گەنین.

پنر ، پنرە: پندر. پنر.

پنر ئەۋە بی یەی: پنر بوونەوە.

پنر ئەۋە کریای: پنر کرانەوە.

پنر ئەۋە کەرڎەی: پنر کردنەوە.

پنر بی یەیۆ: پنر بوونەوە.

پنر کریایۆ: پنر کرانەوە.

پنر کەرڎەیۆ: پنر کردنەوە.

پنرۆ بی یەیۆ: پنرۆ بوون.

پنرۆ کریای: پنر کرانەوە.

پنرۆ کەرڎەیۆ: پنرۆ کردن.

پنری: پنری. پندری.

پنە: پێشگرێکە بەرامبەر پێشگری ((پێ)) دەچێتە پێش چاوگ یان ناوی بکەر یان ناوی کراو.

پنە ئاخەنای: پێ ئاخنین.

پنە ئاخەنیا ، پنە ئاخەنیێ: پێ ئاخنراو.

پنە ئاخەنیای: پێ خانران.

پنە ئاخەنیەی: پێ ئاخنین.

پنە ئارڎەی: پێ هێنان.

پنە ئارڎەیرە: پێ داهێنان. پێ ڕاهێنان.

پنە ئارڎەینە: پێ هێنانە کایەوە.

پنە ئارڎەیۆ: پێ هێنانەوە.

پنە ئارڎەیەرە: پێ داهێنان. پێ ڕاهێنان.

پنە ئارڎەیەنە: پێ هێنانە کایەوە.

پنە ئازتەی: پێ هێشتن. پێ هێلا ن.

پنە ئازتەیرە: پێ داهێلا ن.

پنە ئازتەیۆ: پێ هێشتنەوە.

پنە ئازتەینە: پێ تێ چەقاندن. پێ تێ هەڵکێشان.

پنە ئازتەیەرە: پێ داهێلا ن.

پنە ئازتەینە: پێ تێ چەقاندن.

پنە ئاژەنای: پێ ئاژنین.

پنە ئاژەنیەی: پێ ئاژنین.

پنە ئاستەی: پێ هێشتن. پێ هێلا ن.

پنە ئاستەیرە: پێ داهێڵان.

پنە ئاستەینە: پێ تێ چەقاندن. پێ تێ هەڵکێشان.

پنە ئاستەیۆ: پێ هێشتنەوە.

پنە ئاستەیەرە: پێ داهێلا ن.

پنە ئاستەینە: پێ تێ چەقاندن.

پنە ئاسوودە بی یەی: پێ ئاسوودە بوون.

پنە ئاسوودە کەرڎەی: پێ ئاسوودە کردن.

پنە ئاشت بی یەیۆ: پێ ئاشت بوونەوە.

پنە ئاشت کەرڎەیۆ: پێ ئاشت کردنەوە.

پنە ئاشکرا بی یەی: پێ ئاشکرا بوون.

پنە ئاشکرا کەرڎەی: پێ ئاشکرا کردن.

پنە ئاشنا بی یەی: پێ ئاشنا بوون.

پنە ئاشنا کەرڎەی: پێ ئاشنا کردن.

پنە ئاقڵ بی یەی: پێ ژیر بوون.

پنە ئاقڵ کەرڎەی: پێ ژیر کردن.

پنە ئامای: پێ هاتن. ددان پێدا نان.

پنە ئامایرە: پێ داهاتن. پێ ڕاهاتن.

پنە ئامایۆ: پێ هاتنەوە.

پنە ئامایۆ: پێ هاتنەوە.

پنە ئامایەرە: پێ داهاتن. پێ ڕاهاتن.

پنە ئاوڤابی یەی: پێ ئاوابوون.

پنە ئاوڤابی یەیۆ: پێ ئاوابوونەوە.

پنە ئاوڤا کەرڎەی: پێ ئاواکردن.

پنە ئاوڤا کەرڎەیۆ: پێ ئاواکردنەوە.

پنە ئاورا بی یەی: برسی پێ بوون. پێ برسی بوون.

پنە ئاورا کەرڎەی: پێ برسی کردن.

پنە ئاور بی یەی: پێ ئاوس بوون.

پنە ئاور کەرڎەی: پێ ئاوس کردن.

پنە ئاوۆرڎەی: پێ هێنان.

پنە ئاوۆرڎەیرە: پێ داهێنان. پێ ڕاهێنان.

پنە ئاوۆرڎەینە: پێ هێنانە کایەوە.

پنە ئاوۆرڎەیۆ: پێ هێنانەوە.

پنە ئاوۆرڎەیەرە: پێ داهێنان. پێ ڕاهێنان.

پنە ئاوۆرڎەیەنە: پێ هێنانە کایەوە.

پنە ئاوەڎان بی یەیۆ: پێ ئاوەدان بوونەوە.

پنە ئاوەڎان کەرڎەیۆ: پێ ئاوەدان کردنەوە.

پنە ئاوەزیای: پێ ئاوەزان. پێ فامین.

پنە ئەرمانای: پێ نواندن. دیاری لێدان.

پنە ئەرە ئارڎەی: پێ داهێنان. پێ ڕاهێنان.

پنە ئەرە ئازتەی: پێ داهێلان.

پنە ئەرە ئاستەی: پێ داهێلان.

پنە ئەرە ئالۆچنای: پێ شۆڕ کردنەوە.

پنە ئەرە ئامای: پێ داهاتن. پێ ڕاهاتن.

پنە ئەرە ئاوۆرڎەی: پێ داهێنان. پێ ڕاهێنان.

پنە ئەرە ئێژنای: پێ پاڵ خستن.

پنە ئەرە ئێژیای: پێ پاڵ کەوتن. پێ هەڵا ژیان.

پنە ئەرە بریای: پێ برانە خوارەوە.

پنە ئەرە بڕیای: پێ دابڕان.

پنە ئەرە بڕیەی: پێ دابڕین.

پنە ئەرە بەرڎەی: پێ بردنە خوارەوە. قەلاپێ کردن.

پنە ئەرە بەزتەی: پێ دابەزتن.

پنە ئەرە بەستەی: پێ دابەستن.

پنە ئەرە بەسیای: پێ دابەستراو.

پنە ئەرە بینای: پێ دابەستن.

پنە ئەرە بینیای: پێ دابەستران.

پنە ئەرە بی یەی: پێ دابوون.

پنە ئەرە پاتەی: پێ داپاچین.

پنە ئەرە پاچیای: پێ داپاچران.

پنە ئەرە پڕای: باز پێ دان.

پنە ئەرە پڕتنای: پێ داجووقاندن.

پنە ئەرە پڕتیای: پێ داجووقان.

پنە ئەرە پڕنای: باز پێ بردن.

پنە ئەرە پروونای: پێ دا پرواندن.

پنە ئەرە پژگنای: پێ داپژاندن.

پنە ئەرە پژگیای: پێ داپژان.

پنە ئەرە پلۆسنای: پێ داپلۆساندن.

پنە ئەرە پلۆسیای: پێ داپلۆسان.

پنە ئەرە پۆژنای: پێ داپۆشین.

پنە ئەرە پۆژیای: پێ داپۆشران.

پنە ئەرە پەتەی: پێ بە نان کردن. نان پێ کردن.

پنە ئەرە پەچیای: پێ بە نان کران. نان پێ کران.

پنە ئەرە پێتەی: پێ پێچانەوە.

پنە ئەرە پێچیای: پێ پێچرانەوە.

پنە ئەرە تاشای: پێ داتاشین.

پنە ئەرە تاشیای: پێ داتاشران.

پنە ئەرە ترەکای: پێ دامرکاندن بە زۆر.

پنە ئەرە ترەکنای: پێ دامرکان بە زۆر.

پنە ئەرە تسای: پێ دافساندن. پێ بەزاندن.

پنە ئەرە تسنای: پێ دافسان. پێ بەزین.

پنە ئەرە تکای: پێ داتکان.

پنە ئەرە تکنای: پێ داتکاندن.

پنە ئەرە تلێشنای: پێ داتلێشاندن.

پنە ئەرە تلێشیای: پێ داتلێشان.

پنە ئەرە تە پای: پێ داتەپین.

پنە ئەرە تە پنای: پێ داتەپاندن.

پنە ئەرە تەکنای: پێ داتەکاندن.

پنە ئەرە تلێشنای: پێ داتلێشاندن.

پنە ئەرە تلێشیای: پێ داتلێشان.

پنە ئەرە تە پای: پێ داتەپین.

پنە ئەرە تە پنای: پێ داتەپاندن.

پنە ئەرە تەکنای: پێ داتەکاندن.

پنە ئەرە تەکیای: پێ داتەکان.

پنە ئەرە تەمنای: پێ خەمبار کردن.

پنە ئەرە تەمیای: پێ خەمبار بوون.

پنە ئەرە تەنای: شت پێ شی کردنەوە.

پنە ئەرە جمای: پێ بزوان. پێ خستنە ڕێ.

پنە ئەرە جۆڕنای: پێ داچۆڕاندن.

پنە ئەرە جۆڕیای: پێ داچۆڕان.

پنە ئەرە چکای: پێ داچکان.

پنە ئەرە چکنای: پێ داچکاندن.

پنە ئەرە چکیای: پێ داچکران.

پنە ئەرە چڵاکنای: پێ داچڵەکاندن.

پنە ئەرە چڵاکیای: پێ داچڵەکان.

پنە ئەرە چنیای: پێ داچڕان.

پنە ئەرە چنیەی: پێ داچڕین.

پنە ئەرە چۆڕنای: پێ داچۆڕاندن.

پنە ئەرە چۆڕیای: پێ داچۆڕان.

پنە ئەرە چەقای: پێ داچەقین.

پنە ئەرە چەقنای: پێ داچەقاندن.

پنە ئەرە خزای: پێ داخزان.

پنە ئەرە خزنای: پێ داخزاندن.

پنە ئەرە خشنای: پێ داخشاندن.

پنە ئەرە خشنیای: پێ داخشان. پێ داخشیان.

پنە ئەرە خلنای: پێ لوول کردن.

پنە ئەرە خلیای: پێ لوول بوون.

پنە ئەرە دای: پێ دادان.

پنە ئەرە دارای: پێ داهێڵان. پێ ڕاهێڵان.

پنە ئەرە داریای: پێ داهێڵران. پێ ڕاهێڵران.

پنە ئەرە دڕیای: پێ دادڕان.

پنە ئەرە دڕیەی: پێ دادڕین.

پنە ئەرە دۆشای: پێ دادۆشین.

پنە ئەرە دۆشتەی: پێ دادۆشین.

پنە ئەرە دۆشیای: پێ دادۆشران.

پنە ئەرە ڕنیای: پێ داڕنران.

پنە ئەرە ڕنیەی: پێ داڕنین.

پنە ئەرە ڕێزای: پێ داڕزان.

پنە ئەرە ڕێزنای: پێ داڕزاندن.

پنە ئەرە زنیای: پێ کرانە دەرەوە.
پنە ئەرە زنیەی: پێ کردنە دەرەوە.
پنە ئەرە زیای: پێ کرانە دەرەوە.
پنە ئەرە ساکنای: پێ داسرەواندن.
پنە ئەرە ساکیای: پێ داسرەوان.
پنە ئەرە شانای: پێ داوەشاندن.
پنە ئەرە شانیای: پێ داوەشێنران.
پنە ئەرە شای: پێ داوەشاندن.
پنە ئەرە شتەی: پێ داشتن.
پنە ئەرە شنیای: پێ داوەشان.
پنە ئەرە شۆریای: پێ داشۆران.
پنە ئەرە شێلای: پێ داشێلان.
پنە ئەرە شێلیای: پێ داشێلران.
پنە ئەرە شی یەی: پێ داهێزران.
پنە ئەرە فەتەتنای: پێ دافەتاندن.
پنە ئەرە فەتەتیای: پێ دافەتان. پێ دافرەڤان.
پنە ئەرە فەرەڤنای: پێ دافرەڤاندن.
پنە ئەرە فەرەڤیای: پێ دافرەڤان.
پنە ئەرە ڤلێشنای: پێ داڤلێشاندن.
پنە ئەرە ڤلێشیای: پێ داڤلێشان.
پنە ئەرە ساکنای: پێ داساکاندن.
پنە ئەرە ساکیای: پێ داساکان.
پنە ئەرە کریای: پێ داکران.
پنە ئەرە کنیای: پێ داکەنران.
پنە ئەرە کۆای: پێ داکوتاندن.
پنە ئەرە کۆتەی: پێ داکەوتن.

پنە ئەرە کوشنای: پێ داکوژاندن.
پنە ئەرە کوشیای: پێ داکوژران. پێ داکوژان.
پنە ئەرە کۆمنای: پێ کۆماندنەوە.
پنە ئەرە کۆمیای: پێ کۆمانەوە.
پنە ئەرە کویای: پێ داکوتران.
پنە ئەرە کەرژەی: پێ داکردن.
پنە ئەرە کەنژەی: پێ داکەندن.
پنە ئەرە کەننەی: پێ داکەندن.
پنە ئەرە کێشای: پێ داکێشان.
پنە ئەرە کێشتەی: پێ داکێشان.
پنە ئەرە کێشینای: پێ ڕاخستن. پێ پاڵ خستن.
پنە ئەرە کێشیای: پێ پاڵ خران. پێ ڕاخران.
پنە ئەرە گرتەی: پێ داگرتن.
پنە ئەرە گیریای: پێ داگیران.
پنە ئەرە گێڵای: تکە پێ گرتن. کەڵ پێ گرتن.
پنە ئەرە گێڵنای: تکە پێ گرتن. کەڵ پێ گرتن.
پنە ئەرە لکای : پێ دالکان. پێ چەسپ بوون.
پنە ئەرە لکنای : پێ دالکاندن.
پنە ئەرە لۆای: پێ داچوون. پێ ڕۆچوون.
پنە ئەرە ماڕای: پێ داشکاندن.
پنە ئەرە ماڵای: پێ داماڵین.

پنه ئەرە ماڵیای: پێ داماڵران.

پنه ئەرە متەی: پێ داڕشتن.

پنه ئەرە مجیای: پێ داڕێژران.

پنه ئەرە مدرای: پێ ڕاوەستان.

پنه ئەرە مدرنای: پێ ڕاوەستاندن.

پنه ئەرە مرڎای: پێ ڕاوەستان.

پنه ئەرە مرکنای: پێ دامرکاندن.

پنه ئەرە مرکیای: پێ دامرکان.

پنه ئەرە مرنای: پێ دامراندن.

پنه ئەرە مەرڎەی: پێ دامردن. پێ دامرکان.

پنه **ئەرە مەرزنای:** پێ دامەزراندن.

پنه ئەرە مەرزیای: پێ دامەزران.

پنه ئەرە مەڕدەی: پێ داشکاندن.

پنه ئەرە مەڕیای: پێ داشکان.

پنه ئەرە مەنەی: پێ دامان. ئاتاج پێ بوون.

پنه ئەرە نامنای: پێ دانەواندن.

پنه ئەرە نامیای: پێ دانەوین.

پنه ئەرە ناوۆای: پێ سواغ دان. پێ هەنوون.

پنە ئەرە ناوێای: پێ سواغ دران. پێ هەنووین.

پنه ئەرە نریای: پێ دانران.

پنه ئەرە نە ......: نەڤ چاوگەکانی ((ئەرە ....)) دەکات.

پنه ئەرە نیای: پێ دانان.

پنه ئەرە نیشتەی: پێ دانیشتن.

پنه ئەرە نیشنای: پێ دانیشاندن.

پنه ئەرە ۆارای: پێ دابارین.

پنه ئەرە ۆارڎەی: پێ داخوراندن.

پنه ئەرە ۆارنای: پێ داباراندن.

پنه ئەرە ۆاڵنای: پێ داچڵەکاندن.

پنه ئەرە ۆاڵیای: پێ داچڵەکین.

پنه ئەرە ۆتەی: پێ هەڵاژیان بۆ خەوتن.

پنه ئەرە ۆرازتەی: پێ دادوورین.

پنه ئەرە ۆرازیای: پێ دادووران.

پنه ئەرە ۆراستەی: پێ دادوورین.

پنه ئەرە وریای: پێ داخوران.

پنه ئەرە وڕای: پێ داڕووخان.

پنه ئەرە وڕنای: پێ داڕووخاندن.

پنه ئەرە ۆزتەی: پێ خستنە خوارەوە.

پنه ئەرە ۆزیای: پێ خرانە خوارەوە.

پنه ئەرە ۆستەی: پێ خستنە خوارەوە.

پنه ئەرە وسنای: پێ هەڵاژاندن بۆ خەوتن.

پنه ئەرە وسیای: پێ هەڵاژان بۆ خەوتن.

پنه ئەرە ۆەزتەی: پێ دابەزین.

پنه ئەرە ۆەزنای: پێ دابەزندن.

پنه ئەرە وەستەی: پێ دابەزین.

پنه ئەرە هاڕای: پێ داهاڕین.

پنه ئەرە هاڕیای: پێدا هاڕران.

پنه ئەرە یاۆای: پێ ڕاخستن.

پنه ئەزیەت دای: پێ ئەزیەت دان.

پنه ئەزیەت دریای: پێ ئەزیەت دران.

پنه ئەزیەت کێشای: پێ ئەزیەت کێشان.

پنه ئەزیەت کێشتەی: پێ ئەزیەت کێشان.

پنه ئەژمارای: پێ ژماردن.

پنه ئەژماریای: پێ ژمێرران.

پنه ئەژنەڤای: پێ بیستن.

پنه ئەژنیەی: پێ بیستن.

پنه ئەسانای: پێ کڕین.

پنه ئەسای: پێ کڕین.

پنه ئەسپارای: پێ سپاردن.

پنه ئەسپاریای: پێ سپێرران.

پنه ئەسپەر ژەکریای: پێ ئەسپەردەکران.

پنه ئەسپەرژە کەرژەی: پێ ئەسپەردەکردن.

پنه ئەسنیای: پێ کڕران. پێ سەنران.

پنه ئەشکاڤای: پێ ورد کردن. پێ ئەنجنین.

پنه ئە نجام دای: پێ ئەنجام دان.

پنه ئە نجام دریای: پێ ئەنجام دران.

پنه ئە نجنیای: پێ ئەنجنران.

پنه ئە نجنیەی: پێ ئەنجنین.

پنه ئەنه ئاخەنای: پێ تێ ئاخنین.

پنه ئەنه ئاخەنیای: پێ تێ ئاخنران.

پنه ئەنه ئاخەنیەی: پێ تێ ئاخنین.

پنه ئەنه ئارژەی: پێ هێنانە کایەوە.

پنه ئەنه ئازتەی: پێ تێ هێشتن. پێ تێ چەقاندن.

پنه ئەنه ئاستەی: پێ تێ ئاژەنین. پێ تێ چەقاندن.

پنه ئەنه ئامای: پێ هاتنە کایەوە.

پنه ئەنه ئاوْرژەی: پێ داهێنان یا هێنانە کایەوە.

پنه ئەنه بریای: پێ تێ بران.

پنه ئەنه بڕیای: پێ تێ بڕان.

پنه ئەنه بڕیەی: پێ تێ بڕین.

پنه ئەنه بەرژەی: پێ بردنە ناوەوە. پێ تێ بڕین.

پنه ئەنه بەزتەی: پێ تێ ئاڵان.

پنه ئەنه بەستەی: پێ تێ ئاڵان.

پنه ئەنه پەنگنای: پێ تێ گیرکردن.

پنه ئەنه پەنگیای: پێ تێ گیران.

پنه ئەنه پێتەی: پێ تێ پێچان.

پنه ئەنه پێچیای: پێ تێ پێچران.

پنه ئەنه ترخنای: پێ تێ ترخاندن.

پنه ئەنه ترخیای: پێ تێ ترخان.

پنه ئەنه ترنجنای: پێ تێ ترنجاندن.

پنه ئەنه ترنجای: پێ تێ ترنجان.

پنه ئەنه تڕای: پێ تێ تڕان.

پنه ئەنه تڕنای: پێ تێ تڕاندن.

پنه ئەنه تکای: پێ تێ تکان.

پنه ئەنه تکنای: پێ تێ تکاندن.

پنه ئەنه تەپای: پێ تێ تەپین.

پنه ئەنه تەپنای: پێ تێ تەپاندن.

پنه ئەنه تەکنای: پێ تێ تەکاندن.

پنه ئەنه تەکیای: پێ تێ تەکان. پێ تێ تەکیان.

پنه ئەنه چەقای: پێ تێ چەقین.

پنه ئەنه چەقنای: پێ تێ چەقاندن.

پنه ئەنه خزای: پێ تێ خزان. پێ تێ خزین.

پنه ئەنه خزنای: پێ تێ خزاندن.

پنه ئەنه دای: پێ تێ دان.

پنه ئەنه دریای: پێ تێ دران.

پنه ئەنه دیای: پێ تێ نواڕین.

پنه ئەنه زای: پێ تێ زان.

پنه ئەنه سرەۆنای: پێ تێ سرەواندن.

پنه ئەنه شانای: پێ تێ وەشاندن.

پنه ئەنه شای: پێ تێ وەشان.

پنه ئەنه شتەی: پێ تێ شتن.

پنه ئەنه شۆریای: پێ تێ شۆران

پنه ئەنه کریای: پێ تێ کران.

پنه ئەنه کەرڎەی: پێ تێ کردن.

پنه ئەنه کێشتەی: پێ تێ کێشان.

پنه ئەنه گرتەی: پێ تێ گرتن.

پنه ئەنه گێریای: پێ تێ گیران.

پنه ئەنه ماڕای: پێ تێ شکاندن.

پنه ئەنه متەی: پێ تێ ڕشتن.

پنه ئەنه مەڕیای: پێ تێ شکان.

پنه ئەنه نریای: پێ تێ نران.

پنه ئەنه نیای: پێ تێ نان.

پنه ئەنه وڕای: پێ تێ ڕووخان.

پنه ئەنه وڕنای: پێ تێ ڕووخاندن.

پنه ئەنه ۆزتەی: پێ تێ خستن.

پنه ئەنه ۆەردای: پێ تێ بەردان.

پنه ئەنه ۆەزتەی: پێ تێ دابەزین.

پنه ئەنه وەستەی: پێ تێ دابەزین.

پنه ئەنه هاڕای: پێ تێ هاڕین.

پنه ئەنه هاڕیای: پێ تێ هاڕین.

پنه ئەنه هۆرکەرڎەی: پێ هەڵکردنە ناو.

پنه ئەنه هۆرمتەی: پێ تێ هەڵڕشتن.

پنه ئەۆا خواکەرڎەیۆ: پێ دووبارە کردنەوە.

پنه ئەۆە ئاخەنای: پێ ئاخنینەوە.

پنه ئەۆە ئارڎەی: پێ هێنانەوە.

پنه ئەۆە ئازتەی: پێ هیشتنەوە.

پنه ئەۆە ئامای: پێ هاتنەوە.

پنه ئەۆە ئاۆرڎەی: پێ هێنانەوە.

پنه ئەۆە ئەسانای: پێ سەندنەوە.

پنه ئەۆە ئەسای: پێ کڕینەوە.

پنه ئەۆە ئێزتەی: پێ دۆزینەوە.

پنه ئەۆە ئێزیای: پێ دۆزرانەوە.

پنه ئەۆە ئێستەی: پێ دۆزینەوە.

پنه ئەۆە برووسکنای: پێ برووسکاندنەوە.

پنه ئەۆە برووسکیای: پێ برووسکانەوە.

پنه ئەۆە برێژتەی: پێ برژاندنەوە.

پنه ئەۆە برێژیای: پێ برژانەوە.

پنه ئەۆە بریای: پێ برانەوە.

پنه ئەۆە بڕیای: پێ بڕانەوە.

پنه ئەۆە بڕیەی: پێ بڕینەوە.

پنه ئەۆە بەرڎەی: پێ بردنەوە.

پنه ئەۆە بەزتەی: پێ بەستنەوە.

پنه ئەۆە بەستەی: پێ بەستنەوە.

پنه ئەۆە بەسیای: پێ بەسترانەوە.

پنه ئەوۆه بێرنای: مەیل پێ کۆن کردن.
پنه ئەوۆه بێریای: مەیل پێ کۆن بوون.
پنه ئەوۆه بینای: پێ بەستنەوە.
پنه ئەوۆه بینیای: پێ بەسترانەوە.
پنه ئەوۆه پاتەی: پێ بڕینەوەی بەرگی ئاژەڵ.
پنه ئەوۆه پاچیای: پێ بڕانەوە.
پنه ئەوۆه پژگنای: پێ پژاندنەوە.
پنه ئەوۆه پژگیای: پێ پژانەوە.
پنه ئەوۆه پووچنای: پێ پووکاندنەوە.
پنه ئەوۆه پووچیای: پێ پووکانەوە.
پنه ئەوۆه پێتەی: پێ پێچانەوە.
پنه ئەوۆه پێچیای: پێ پێچرانەوە.
پنه ئەوۆه پێکنای: پێ هۆنینەوە.
پنه ئەوۆه پێکیای: پێ هۆنرانەوە.
پنه ئەوۆه پیمای: پێوانە پێ کردنەوە.
پنه ئەوۆه پیمیای: پێوانە پێ کرانەوە.
پنه ئەوۆه تاسنای: پێ تاساندنەوە.
پنه ئەوۆه تاسیای: پێ تاسانەوە.
پنه ئەوۆه تاوْنای: پێ تواندنەوە.
پنه ئەوۆه تاوْیای: پێ توانەوە.
پنه ئەوۆه ترەکای: پێ ترەکینەوە.
پنه ئەوۆه ترەکنای: پێ ترەکاندنەوە.
پنه ئەوۆه تفای: پێ تفاندنەوە.
پنه ئەوۆه تکای: پێ تکانەوە.
پنه ئەوۆه تکنای: پێ تکاندنەوە.
پنه ئەوۆه تلنای: پێ تلاندنەوە.
پنه ئەوۆه تلیای: پێ تلانەوە.
پنه ئەوۆه تڵیسنای: پێ تڵسیاندنەوە.
پنه ئەوۆه تڵیسیای: پێ تڵسیانەوە.
پنه ئەوۆه تنگنای: پێ یەکالا کردنەوە.
پنه ئەوۆه تنگیای: پێ یەکالا بوونەوە.
پنه ئەوۆه تۆرنای: پێ تۆراندنەوە.
پنه ئەوۆه تۆریای: پێ تۆرانەوە.
پنه ئەوۆه تۆقای: پێ ترسانەوە.
پنه ئەوۆه تۆقنای: پێ ترساندنەوە.
پنه ئەوۆه تەپای: پێ تەپینەوە.
پنه ئەوۆه تەپنای: پێ تەپاندنەوە.
پنه ئەوۆه تەرسای: پێ ترسانەوە.
پنه ئەوۆه تەرسنای: پێ ترساندنەوە.
پنه ئەوۆه تەزای: پێ تەزینەوە.
پنه ئەوۆه تەزنای: پێ تەزاندنەوە.
پنه ئەوۆه تەقای: پێ تەقینەوە.
پنه ئەوۆه تەقنای: پێ تەقاندنەوە.
پنه ئەوۆه تەکنای: پێ تەکاندنەوە.
پنه ئەوۆه تەکیای: پێ تەکانەوە.
پنه ئەوۆه تەنای: پێ تەنینەوە.
پنه ئەوۆه تەنیای: پێ تەنرانەوە.
پنه ئەوۆه تەوەسنای: پێ تەواساندنەوە.
پنه ئەوۆه تەوەسیای: پێ تەواسینەوە.
پنه ئەوۆه جمای: پێ جووڵانەوە.
پنه ئەوۆه جمنای: پێ جووڵاندنەوە.

پنە ئەوۆە جووکنای: پێ جووکاندنەوە.

پنە ئەوۆە جووکیای: پێ جووکانەوە.

پنە ئەوۆە جووڵنای: پێ جووڵاندنەوە.

پنە ئەوۆە چڕیای: بانگ پێ کرانەوە.

پنە ئەوۆە چڕیەی: بانگ پێ کردنەوە.

پنە ئەوۆە چزنای: پێ جزاندنەوە.

پنە ئەوۆە چزیای: پێ جزانەوە.

پنە ئەوۆە چنیای: پێ چنرانەوە.

پنە ئەوۆە چنیەی: پێ چنینەوە.

پنە ئەوۆە چەرخنای: پێ چەرخاندنەوە.

پنە ئەوۆە چەرخیای: پێ چەرخانەوە.

پنە ئەوۆە چەشتەی: پێ چەشتنەوە.

پنە ئەوۆە چەشیای: پێ چەشرانەوە.

پنە ئەوۆە چەمنای: پێ چەماندنەوە.

پنە ئەوۆە چەمیای: پێ چەمینەوە.

پنە ئەوە چێقنای: پێ قیژاندنەوە.

پنە ئەوە چێقیای: پێ قیژانەوە.

پنە ئەوۆە خولنای: پێ خولاندنەوە.

پنە ئەوۆە خولیای: پێ خولانەوە.

پنە ئەوۆە دارای: ئاو پێ دانەوەی ڕووەك.

پنە ئەوۆە دارنای: پێ داراندنەوە. پێ لارکردنەوە.

پنە ئەوۆە داریای: پێ دارانەوە.

پنە ئەوۆە دای: پێ دانەوە.

پنە ئەوۆە درنگنای: پێ درنگاندنەوە.

پنە ئەوۆە درنگیای: پێ درنگانەوە.

پنە ئەوۆە دروس کەرڎەی: پێ دروست کردنەوە.

پنە ئەوۆە دروۆشنای: پێ درەوشاندنەوە.

پنە ئەوۆە دروۆشیای: پێ درەوشانەوە.

پنە ئەوۆە دروونای: پێ دوورینەوە.

پنە ئەوۆە دروونیای: درویێنە پێ کرانەوە.

پنە ئەوۆە دریای: پێ درانەوە.

پنە ئەوۆە دڕیای: پێ دڕانەوە.

پنە ئەوۆە دڕیەی: پێ دڕینەوە.

پنە ئەوۆە دزیای: پێ دزرانەوە.

پنە ئەوۆە دزیەی: پێ دزینەوە.

پنە ئەوۆە دیای: پێ نوارینەوە.

پنە ئەوۆە دی یەی: پێ دۆزینەوە.

پنە ئەوۆە ڕازنای: پێ ڕازاندنەوە.

پنە ئەوۆە ڕازیای: پێ ڕازانەوە.

پنە ئەوۆە ڕستەی: پێ ڕستنەوە. پێ سەوز بوونەوە.

پنە ئەوۆە ڕنیای: پێ ڕنرانەوە.

پنە ئەوۆە ڕنیەی: پێ ڕنینەوە.

پنە ئەوۆە ڕووتنای: پێ ڕووتانەوە.

پنە ئەوۆە ڕووشنای: پێ ڕووشاندنەوە.

پنە ئەوۆە ڕووشیای: پێ ڕووشانەوە.

پنە ئەوۆە ڕەژیای: پێ ڕژرانەوە.

پنە ئەوۆە ڕەمای: پێ ڕەوینەوە.

پنە ئەوۆە ڕەمنای: پێ ڕەواندنەوە.

پنە ئەوۆە ڕێزنای: پێ ڕێزاندنەوە.

پنە ئەوۆە ڕێستەی: پێ ڕێستنەوە.

پنە ئەوۆە ڕێسیای: پێ ڕێسرانەوە.

پنە ئەوۆە ڕینگنای: پێ ڕینگاندنەوە.

پنە ئەڤە ڕینگیای: پێ ڕینگانەوە.
پنە ئەڤە زانای: پێ زانینەوە.
پنە ئەڤە زانیای: پێ زانرانەوە.
پنە ئەڤە زڕنای: پێ زڕاندنەوە.
پنە ئەڤە زڕیای: پێ زڕانەوە.
پنە ئەڤە زنیای: پێ کرانە دەرەوە.
پنە ئەڤە زنیەی: پێ کردنەوە دەر.
پنە ئەڤە زووڕنای: پێ زووڕاندنەوە.
پنە ئەڤە زووڕیای: پێ زووڕانەوە.
پنە ئەڤە زیای: پێ هێنانەوە دەر.
پنە ئەڤە زێڕنای: پێ زووڕاندنەوە.
پنە ئەڤە زێڕیای: پێ زووڕانەوە.
پنە ئەڤە زیقنای: پێ زیقاندنەوە.
پنە ئەڤە زیقیای: پێ زیقانەوە.
پنە ئەڤە ژاڤای: پێ جووینەوە.
پنە ئەڤە ژای: پێ ژەندنەوە.
پنە ئەڤە ژڵێڤنای: پێ جووڵاندنەوە.
پنە ئەڤە ژڵێڤیای: پێ جووڵانەوە.
پنە ئەڤە ژنیای: پێ ژەندرانەوە.
پنە ئەڤە ژنیەی: پێ بیستنەوە.
پنە ئەڤە ژووڵنای: پێ جووڵاندنەوە.
پنە ئەڤە ژووڵیای: پێ جووڵانەوە.
پنە ئەڤە ژووژنای: پێ بووژاندنەوە.
پنە ئەڤە ژووژیای: پێ بووژانەوە.
پنە ئەڤە ژەنای: پێ ژەندنەوە.
پنە ئەڤە ژەنیای: پێ ژەنرانەوە.
پنە ئەڤە ژیڤای: پێ ژیانەوە.
پنە ئەڤە ژیڤنای: پێ ژیاندنەوە.
پنە ئەڤە سانای: پێ سەندنەوە. پێ کڕینەوە.
پنە ئەڤە سانیای: پێ سەندرانەوە. پێ کڕدرانەوە.
پنە ئەڤە ساڤای: پێ سووینەوە. پێ پان کرانەوە.
پنە ئەڤە سڕیای: پێ سڕانەوە.
پنە ئەڤە سڕیەی: پێ سڕینەوە.
پنە ئەڤە سڵەمنای: پێ سڵەماندنەوە.
پنە ئەڤە سنیای: پێ کڕدرانەوە. پێ سەندرانەوە.
پنە ئەڤە سۆتەی: پێ سووتانەوە.
پنە ئەڤە سۆچنای: پێ سووتاندنەوە.
پنە ئەڤە سۆڵنای: پێ چووزاندنەوە.
پنە ئەڤە سۆڵیای: پێ چووزانەوە.
پنە ئەڤە سووڕنای: پێ سووڕاندنەوە.
پنە ئەڤە سووڕیای: پێ سووڕانەوە.
پنە ئەڤە سەیای: پێ حەسانەوە.
پنە ئەڤە سەینای: پێ حەساندنەوە.
پنە ئەڤە شارای: پێ شاردنەوە.
پنە ئەڤە شاریای: پێ شارانەوە.
پنە ئەڤە شانای: پێ وەشاندنەوە.
پنە ئەڤە شانیای: پێ شنینەوە. پێ وەشێنرانەوە.
پنە ئەڤە شای: پێ وەشاندنەوە.
پنە ئەڤە شتەی: پێ شتنەوە.

پنە ئەوَە شنیای: پێ وەشێنرانەوە. پێ شنینەوە.
پنە ئەوَە شوَارای: پێ گوشینەوە.
پنە ئەوَە شوَاریای: پێ گوشرانەوە.
پنە ئەوَە شوْكنای: پێ شۆكاندنەوە.
پنە ئەوَە شوْكیای: پێ شۆكانەوە.
پنە ئەوَە شێڕنای: پێ شێڕاندنەوە.
پنە ئەوَە شێڕیای: پێ شێڕانەوە.
پنە ئەوَە شێلای: پێ شێلاندنەوە.
پنە ئەوَە شێلیای: پێ شێلانەوە.
پنە ئەوَە شێوَنای: پێ شێواندنەوە.
پنە ئەوَە شێوَیای: پێ شێوانەوە.
پنە ئەوَە شی یەی: پێ چوونەوە.
پنە ئەوَە فاڕای: پێ گۆڕینەوە. پێ گوازتنەوە.
پنە ئەوَە فاڕیای: پێ گۆڕدرانەوە. پێ گوازرانەوە.
پنە ئەوَە فشارای: پێ گوشینەوە.
پنە ئەوَە فشاریای: پێ گوشرانەوە.
پنە ئەوَە فوْتنای: پێ فەوتانەوە.
پنە ئەوَە فیسنای: پێ خوساندنەوە.
پنە ئەوَە فیلیای: پێكەنینی بێ تامی دووبارە بە شتێ.
پنە ئەوَە قاڕنای: پێ قاڕاندنەوە.
پنە ئەوَە قاڕیای: پێ قاڕانەوە.
پنە ئەوَە قرتنای: پێ قرچاندنەوە.
پنە ئەوَە قرچیای: پێ قرچانەوە.
پنە ئەوَە قرەمنای: پێ قرماندنەوە.
پنە ئەوَە قلیای: پێ هاتنەوە قاقای پێكەنین.
پنە ئەوَە قلێشنای: پێ قلێشاندنەوە.
پنە ئەوَە قلێشیای: پێ قلێشانەوە.
پنە ئەوَە قورپنای: پێ قورپاندنەوە.
پنە ئەوَە قورپیای: پێ قورپانەوە.
پنە ئەوَە قوْڕنای: پێ قۆڕاندنەوە.
پنە ئەوَە قوْڕیای: پێ قۆڕانەوە.
پنە ئەوَە قوْزتەی: پێ قۆزتنەوە.
پنە ئەوَە قوْزیای: پێ قۆزرانەوە.
پنە ئەوَە قوْستەی: پێ قۆزتنەوە.
پنە ئەوَە قوْمنای: پێ قەوماندنەوە.
پنە ئەوَە قوْمیای: پێ قەومانەوە.
پنە ئەوَە قووتدای: پێ قووت دانەوە.
پنە ئەوَە قووت دریای: پێ قووت درانەوە.
پنە ئەوَە قووجنای: پێ قووجاندنەوە.
پنە ئەوَە قووجیای: پێ قووجانەوە.
پنە ئەوَە قووزنای: پێ قووچاندنەوە.
پنە ئەوَە قووزیای: پێ قووچانەوە.
پنە ئەوَە قە پنای: پێ قەپاندنەوە.
پنە ئەوَە قەمچنای: پێ قەمچاندنەوە.
پنە ئەوَە قەمچیای: پێ قەمچانەوە.
پنە ئەوَە قێڕنای: پێ قێڕاندنەوە.
پنە ئەوَە قێڕیای: پێ قێڕانەوە.
پنە ئەوَە قیژنای: پێ قیژاندنەوە.
پنە ئەوَە قیژیای: پێ قیژانەوە.

پنه ئەوە ڤێڤنای: گارەگار پێ کردنەوە.
پنه ئەوە ڤێڤیای: گارەگار پێ کەوتنەوە.
پنه ئەوە کالای: پێ کالێنەوە.
پنه ئەوە کالیای: پێ کێلرانەوە.
پنه ئەوە کریای: پێ کرانەوە.
پنه ئەوە کڕیای: پێ کڕانەوە.
پنه ئەوە کڕنای: پێ کڕاندنەوە.
پنه ئەوە کزنای: پێ کزاندنەوە.
پنه ئەوە کزیای: پێ کزانەوە.
پنه ئەوە کنیای: پێ لێبوونەوە.
پنه ئەوەکۆای: پێ کواندنەوە.
پنه ئەوە کۆتەی: پێ کەوتنەوە. پەند پێ وەرگرتن.
پنه ئەوە کۆرنای: پێ کۆراندنەوە.
پنه ئەوە کۆریای: پێ کۆرانەوە.
پنه ئەوە کوشتەی: پێ کوشتنەوە.
پنه ئەوە کوشنای: پێ کوژاندنەوە.
پنه ئەوە کوشیای: پێ کوژانەوە.
پنه ئەوە کولنای: پێ کولاندنەوە.
پنه ئەوە کولیای: پێ کولانەوە.
پنه ئەوە کولوزنای: پێ کوڕووزاندنەوە.
پنه ئەوە کولوزیای: پێ کوڕووزانەوە.
پنه ئەوە کۆمنای: پێ کۆماندنەوە.
پنه ئەوە کۆمیای: پێ کۆمانەوە.
پنه ئەوە کۆنای: پێ کوتاندنەوە.
پنه ئەوە کۆیای: پێ کوتانەوە.

پنه ئەوە کەپنای: پێ خواردنی دووبارەی بێ ددان.
پنه ئەوە کەرژەی: پێ کردنەوە.
پنه ئەوە کەنڎەی: پێ لێ کردنەوە.
پنه ئەوە کەننەی: پێ لێ کردنەوە.
پنه ئەوە کیاستەی: پێ ناردنەوە.
پنه ئەوە کیانای: پێ ناردنەوە.
پنه ئەوە کێشای: پێ کێشانەوە.
پنه ئەوە کێشتەی: پێ کێشانەوە.
پنه ئەوە کێشیای: پێ کێشرانەوە.
پنه ئەوە گازنای: گاز پێ لێ گرتنەوە.
پنه ئەوە گای: پێ گایینەوە.
پنه ئەوە گرتەی: پێ گرتنەوە.
پنه ئەوە گژنای: پێ بەشەڕ دانەوە.
پنه ئەوە گژیای: پێ بەشەڕ هاتنەوە.
پنه ئەوە گڤنای: پێ بردنەوە زۆر بە گورجی.
پنه ئەوە گڤیای: پێ برانەوە زۆر بە گورجی.
پنه ئەوە گونجنای: پێ گونجاندنەوە.
پنه ئەوە گونجیای: پێ گونجاندنەوە.
پنه ئەوە گەزتەی: گاز پێ لێ گرتنەوە.
پنه ئەوە گەزیای: گاز پێ لێ گیرانەوە.
پنه ئەوە گەژیۆنای: پێ گەشاندنەوە.
پنه ئەوە گەستەی: گاز پێ لێ گرتنەوە.
پنه ئەوە گەشنای: پێ گەشاندنەوە.
پنه ئەوە گەشیای: پێ گەشانەوە.

پنە ئەۆە گەیای: گان پێ دانەوە.
پنە ئەۆە گێریای: پێ گیرانەوە. پێ هۆنرانەوە.
پنە ئەۆە گیڤنای: گیڤە گیڤ پێ کردنەوە.
پنە ئەۆە گیڤیای: گیڤە گیڤ پێ کرانەوە.
پنە ئەۆە گێڵای: پێ گەڕانەوە.
پنە ئەۆە گێڵنای: پێ گێڕانەوە.
پنە ئەۆە لاڵنای: پێ لاڵاندنەوە.
پنە ئەۆە لاڵیای: پێ لاڵانەوە.
پنە ئەۆە لاۆنای: پێ لاواندنەوە.
پنە ئەۆە لاۆیای: پێ لاواێنرانەوە.
پنە ئەۆە لوورنای: پێ لووراندنەوە.
پنە ئەۆە لووریای: پێ لوورانەوە.
پنە ئەۆە لێستەی: پێ لێستنەوە.
پنە ئەۆە لێسیای: پێ لێسانەوە.
پنە ئەۆە ماڕای: پێ شکاندنەوە.
پنە ئەۆە ماشای: پێ ماشینەوە.
پنە ئەۆە ماشتەی: پێ ماشینەوە.
پنە ئەۆە ماشیای: پێ ماشرانەوە.
پنە ئەۆە ماڵای: پێ ماڵینەوە.
پنە ئەۆە ماڵیای: پێ ماڵرانەوە.
پنە ئەۆەماننای: پێ ماندووکردنەوە.
پنە ئەۆە مانیای: پێ ماندووبوونەوە.
پنە ئەۆە متەی: پێ ڕژاندنەوە.
پنە ئەۆە مجیای: پێ ڕژانەوە.
پنە ئەۆە مڎرای: پێ وەستانەوە.
پنە ئەۆە مڎرنای: پێ وەستاندنەوە.
پنە ئەۆە مرڎای: پێ وەستانەوە.
پنە ئەۆە مرڎنای: پێ وەستاندنەوە.
پنە ئەۆە مەڕدەی: پێ شکاندنەوە.
پنە ئەۆە مەڕیای: پێ شکانەوە.
پنە ئەۆە مەنەی: پێ مانەوە.
پنە ئەۆە مێڕیای: پێ شکانەوە.
پنە ئەۆە نارڎەی: پێ نە هێنانەوە.
پنە ئەۆە نازتەی: پێ نە هێشتنەوە.
پنە ئەۆە ناستەی: پێ نەهێشتنەوە.
پنە ئەۆە نامای: پێ نەهاتنەوە.
پنە ئەۆە ناۆای: پێ سواقدانەوە.
پنە ئەۆە ناۆرڎەی: پێ نەهێنانەوە.
پنە ئەۆە ناۆیای: پێ سواغدرانەوە.
پنە ئەۆە نریای: پێ نرانەوە.
پنە ئەۆە نقنای: پێ نقاندنەوە.
پنە ئەۆە نکای: پێ نکانەوە.
پنە ئەۆە نکنای: پێ نکاندنەوە.
پنە ئەۆە نوورنای: پێ نووزاندنەوە.
پنە ئەۆە نووزیای: پێ نووزانەوە.
پنە ئەۆە نۆشای: پێ نۆشینەوە.
پنە ئەۆە نووکنای: پێ نووکاندنەوە.
پنە ئەۆە نووکیای: پێ نووکانەوە.
پنە ئەۆە نووننای: دەمەونخوون پێ کردنەوە.
پنە ئەۆە نوونیای: دەمەونخوون پێ بوونەوە.

پنه ئەوە نیای: پێ نانەوە.

پنه ئەوە وَاتەی: پێ ووتنەوە.

پنه ئەوە وَاچیای: پێ ووترانەوە.

پنه ئەوە وَادای: با پێ دانەوە.

پنه ئەوە وَادریای: با پێ درانەوە.

پنه ئەوە وَارڎەی: پێ خواردنەوە.

پنه ئەوە وَازتەی: پێ خوازتنەوە.

پنه ئەوە وَازیای: پێ خوازرانەوە.

پنه ئەوە واستەی: پێ خوازتنەوە.

پنه ئەوە وانای: پێ خوێندنەوە.

پنه ئەوە وانیای: پێ خوێندرانەوە.

پنه ئەوە وَاوَنای: پێ باواندن بۆ چەندین جار.

پنه ئەوە وَاوَیای: پێ باویانەوە.

پنه ئەوە ووتەی: پێ خەوتنەوە.

پنه ئەوە وَچنای: نیشانە پێ گرتنەوە. پێ بژنینەوە.

پنه ئەوە وَچیای: نیشانە پێگیرانەوە. پێ بژنرانەوە.

پنه ئەوە وَرازتەی: پێ دوورینەوە.

پنه ئەوە وَرازیای: پێ دوورانەوە.

پنه ئەوە وَراستەی: پێ دوورینەوە.

پنه ئەوە وڕای: پێ ڕووخانەوە.

پنه ئەوە وڕنای: پێ ڕووخاندنەوە.

پنه ئەوە ورنای: پێ خوراندنەوە.

پنه ئەوە وریای: پێ خورانەوە.

پنه ئەوە وزتەی: پێ خستنەوە.

پنه ئەوە وستەی: پێ خستنەوە.

پنه ئەوە وسنای: پێ خەواندنەوە.

پنه ئەوە وَشك کەرڎەی: پێ وشك کردنەوە.

پنه ئەوە وَشکنای: پێ پشکنینەوە.

پنه ئەوە وَلّکنای: پێ هەڵوەشاندنەوە.

پنه ئەوە ونیای: پێ خوێندرانەوە.

پنه ئەوە وَەتەی: پێ داکەندنەوە. پێ گورووونەوە.

پنه ئەوە وَەردای: پێ بەر دانەوە.

پنه ئەوە وَەردریای: پێ بەر درانەوە.

پنه ئەوە وَەزتەی: پێ هەڵبەزینەوە. پێ هەڵزنینەوە.

پنه ئەوە وەزنای: پێ هەڵزناندنەوە.

پنه ئەوە وَەستەی: پێ هەڵبەزینەوە.

پنه ئەوە وَەنەی: پێ خوێندنەوە.

پنه ئەوە وَێتەی: پێ بێژاندنەوە.

پنه ئەوە وَێچیای: پێ بێژرانەوە.

پنه ئەوە ویر کۆتەی: پێ بیر کەوتنەوە.

پنه ئەوە وَیر وَزتەی: پێ بیرخستنەوە.

پنه ئەوە وَیر وَستەی: پێ بیرخستنەوە.

پنه ئەوە وَیقنای: پێ ویقاندنەوە.

پنه ئەوە وَێقیای: پێ ویقانەوە.

پنه ئەوە وَێڵنای: پێ دەمەونخوون کردنەوە.

پنه ئەوە وَێڵیای: پێ دەمەونخوون بوونەوە.

پنه ئەوە وَینای: پێ بینینەوە.

پنه ئەوە وَینیای: پێ بینرانەوە.

پنه ئەوە هاڕای: پێ هاڕینەوە.

پنە ئەوۆە هارِیای: پێ هارِرانەوە.
پنە ئەوۆە هاندای: پێ هاندانەوە.
پنە ئەوۆە هان دریای: پێ هاندرانەوە.
پنە ئەوۆە هۆر ئارڎەی: پێ هەڵهێنانەوە.
پنە ئەوۆە هۆر ئێزتەی: پێ هەڵسانەوە.
پنە ئەوۆە هۆر بەستەی: پێ هەڵبەستنەوە.
پنە ئەوۆە هۆر تەکنای: پێ هەڵتەکاندنەوە.
پنە ئەوۆە هۆر دای: پێ هەڵدانەوە.
پنە ئەوۆە هۆر زنای: پێ هەڵساندنەوە.
پنە ئەوۆە هۆر سوورِنای: پێ هەڵسوورِاندنەوە.
پنە ئەوۆە هۆر شێلای: پێ هەڵشێلانەوە.
پنە ئەوۆە هۆر فلێقنای: پێ هەڵفلیقاندنەوە.
پنە ئەوۆە هۆر قورِنای: پێ هەڵقۆرِاندنەوە.
پنە ئەوۆە هۆر کەرڎەی: پێ هەڵکردنەوە.
پنە ئەوۆە هۆر گرتەی: پێ هەڵگرتنەوە.
پنە ئەوۆە هۆر لۆای: پێ هەڵکشانەوە.
پنە ئەوۆە هۆر ماسای: پێ هەڵئاوسانەوە.
پنە ئەوۆە هۆر نیای: پێ هەڵنانەوە.
پنە ئەوۆە هۆر وَچنای: پێ هەڵبژاردنەوە.
پنە ئەوۆە هۆنای: پێ هۆنینەوە.
پنە ئەوۆە هۆنیای: پێ هۆنرانەوە.
پنە ئەوۆە یاوای: پێ گەیشتنەوە.
پنە ئەوۆە یاونای: پێ گەیاندنەوە.
پنە ئیجاڎ کەرڎەی: پێ هێنانە کایەوە.
پنە ئیخفال بی یەی: پێ ئیخال بوون.
پنە ئیخفال کەرڎەی: پێ ئیخال کردن.
پنە ئێردای: پێ ئاگردان.
پنە ئێزتەیۆ: پێ دۆزینەوە.
پنە ئێزیایۆ: پێ دۆزرانەوە.
پنە ئێستەیۆ: پێ دۆزینەوە.
پنە ئێشای: پێ ئێشان. ئێش پێ گەیشتن.
پنە ئێشنای: پێ ئێشاندن. ئێش پێ گەیاندن.
پنە برزەقنای: پێ پرِووسقاندن.
پنە برزەقیای: پێ پرِووسقان.
پنە برِووسکنایۆ: پێ برووسکاندنەوە.
پنە برِووسکیایۆ: پێ برووسکانەوە.
پنە برووکنایۆ: پێ برووسکاندنەوە.
پنە برووکیایۆ: پێ برووسکانەوە.
پنە بریای: پێ بران.
پنە بریایۆ: پێ برانەوە.
پنە برێژتەی: پێ برژاندن.
پنە برێژتەیۆ: پێ برژاندنەوە.
پنە برێژنای: پێ برژاندن.
پنە برێشتەی: پێ برژاندن.
پنە برێشتەیۆ: پێ برژاندنەوە.
پنە بریقنایۆ: پێ بریقاندنەوە.
پنە بریقیایۆ: پێ بریقانەوە.
پنە برِدای: پێ برِدان.
پنە برِدریای: پێ برِدران.
پنە برِیای: پێ برِان.

پنه بڕیایۆ: پێ بڕانەوە.
پنه بڕیەی: پێ بڕین.
پنه بڕیەیرە: پێ دابڕین.
پنه بڕیەیۆ: پێ بڕینەوە.
پنه بڕیەیەرە: پێ دابڕین.
پنه بڕیەیەنە: پێ تێ بڕین.
پنه بڵێسنای: پێ بڵێساندن.
پنه بڵێسیای: پێ بڵێسان.
پنه بۆڕدای: پێ بۆڕاندن.
پنه بۆڕدریای: پێ بۆڕدران.
پنه بۆڵنای: بۆڵە بۆڵ پێ کردن.
پنه بەخشای: پێ بەخشین.
پنه بەخشنایۆ: پێ بەش کردنەوە.
پنه بەرئارڎەی: پێ دەرهێنان.
پنه بەرئارڎەیۆ: پێ دەرهێنانەوە.
پنه بەرئامای: پێ دەرهاتن.
پنه بەرئامایۆ: پێ دەرهاتنەوە.
پنه بەرئاۆرڎەی: پێ دەرهێنان.
پنه بەرئاۆرڎەیۆ: پێ دەرهێنانەوە.
پنه بەردای: پێ بەردان.
پنه بەردایۆ: پێ بەردانەوە.
پنه بەرڎەی: پێ بردن.
پنه بەرڎەیرە: پێدا بردن. پێ بردنە خوارەوە.
پنه بەرڎەینە: پێ تێ بردن. پێکردن بە ناودا.
پنه بەرڎەیۆ: پێ بردنەوە.
پنه بەزتەی: پێ بەستن.
پنه بەزتەیرە: پێدا بەستنەوە.
پنه بەزنای: پێ بەزاندن.
پنه بەزیای: پێ بەزین.
پنه بەستەی: پێ بەستن.
پنه بەستەیرە: پێدا بەستنەوە.
پنه بەستەینە: پێ تێ ئاڵان.
پنه بەستەیۆ: پێ بەستنەوە.
پنه بەسیای: پێ بەستران.
پنه بەسیایرە: پێ دابەستران.
پنه بەسیایۆ: پێ بەسترانەوە.
پنه بەستەیەرە: پێدابەستن.
پنه بەستەیەنە: پێ تێ ئاڵان.
پنه بیای: پێ بەستن، پێ بوون بە سەهۆڵ.
پنه بێزنای: پێ بێزاندن. پێ لەبەر چاو خستن.
پنه بێزیای: پێ بێزان. پێ لەبەر چاو کەوتن.
پنه بینای: پێ بەستن.
پنه بینایەرە: پێدا بەستن.
پنه بینایەنە: پێ تێ ئاڵان.
پنه بینیای: پێ بەستران.
پنه بینیایرە: پێ دابەستران.
پنه بینیایۆ: پێ بەسترانەوە.
پنه بی یەی: پێ بوون.
پنه بی یەیرە: پێ دابوون. پێ بەربوون. قەلا پێ بوون.

پنە بی یەیەنە: پێ تێ بوون.

پنە پاتەی: پێپاچین. پاك پێ كردن.

پنە پاتەیرە: پێداپاچین.

پنە پاتەیۆ: پێ برینەوە.

پنە پاتەیەرە: پێداپاچین.

پنە پاچیایرە: پێدا پاچران.

پنە پاچیایۆ: پێپاچرانەوە.

پنە پاچیایەرە: پێدا پاچران.

پنە پرخنای: پێ پرخاندن.

پنە پروونای: پێ پرواندن.

پنە پروونایرە: پێدا پرواندن.

پنە پروونایەرە: پێدا پرواندن.

پنە برێقیایۆ: پێ بریقانەوە.

پنە پریكیایۆ: پێ بریكانەوە.

پنە پڕای: پێ پەڕین. پێ فڕین.

پنە پڕایرە: پێ بازدان بۆ خوارەوە.

پنە پڕاینە: پێ هاتنە ناوەوەی كوت و پڕی.

پنە پڕایۆ: پێ پەڕینەوە.

پنە پڕای ۆنە: پێ لێ پەڕین.

پنە پڕایەرە: پێ بازدان بۆ خوارەوە.

پنە پڕتنایەرە: پێداجووقاندن.

پنە پڕتیایەرە: پێداجووقان.

پنە پڕچنای: پێ پڕچاندن.

پنە پڕچیای: پێ پڕچان.

پنە پڕنای: پێ پەڕاندن. پێ لێ پەڕاندن.

پنە پڕنایرە: پێ بازپێدان.

پنە پڕناینە: پێ هێنانە ناوەوە بە زۆر.

پنە پڕنایۆ: پێ پەڕاندنەوە.

پنە پڕنایەرە: پێ بازپێدان بۆ خوارەوە.

پنە پڕنایەنە: پێ هێنانە ناوەوە بە زۆر.

پنە پڕووزنای: پێ پڕووزاندن.

پنە پڕووزیای: پێ پڕووزان.

پنە پڕووكنای: پێ پچڕاندن.

پنە پڕووكیای: پێ پچڕان.

پنە پژگنای: پێ پژاندن.

پنە پژگیای: پێ پژان.

پنە پژمای: پێ پژمین.

پنە پژمنای: پێ پژماندن.

پنە پشنای: پێ پیشقاندن.

پنە پڤدای: پێ پفدان.

پنە پفدریای: پێ پفدران.

پنە پلچ بی یەیۆ: پێ پلچ بوونەوە. پێ پان بوونەوە.

پنە پلچ كەرژەیۆ: پێ پان كردنەوە.

پنە پڵمێزنایۆ: پێ سڵەماندنەوە.

پنە پڵمێزیایۆ: پێ سڵەمینەوە.

پنە پڵۆسنایەرە: پێ داپڵۆساندن.

پنە پڵۆسیایەرە: پێ داپڵۆسان.

پنە پنڎر بی یەیۆ: پێ پندر بوونەوە.

پنە پنڎر كەردەیۆ: پێ پندر كردنەوە.

پنە پۆڕنای: پێ ڕاپەڕاندن. پێ جێ بەجێ كردن.

پنە پۆڕیای: پێ جێ بەجێ بوون.

پنه پۆژناى: پێ پۆشین.

پنه پۆژنایره: پێ داپۆشین.

پنه پۆژیاى: پێ پۆشران.

پنه پۆژیایره: پێ داپۆشران.

پنه پووناى: پێ ڕزاندن. پێ پواندن.

پنه پوویاى: پێ ڕزین. پێ پوان.

پنه پەتەى: نان پێ کردن.

پنه پەنگناى: پێ گیر کردن. پێ تێ ترنجاندن.

پنه پنگیاى: پێ گیر کران.

پنه پێتەى: پێ پێچان.

پنه پێتەیره: پێدا پێچان.

پنه پێتەیۆ: پێ پێچانەوە.

پنه پێتەیەره: پێدا پێچان.

پنه پێچداى: پێ پێچدان.

پنه پێچناى: پێ پێچاندن.

پنه پێشناى: پێ پیشاندن.

پنه پێشیاى: پێ پیشان.

پنه پیشناى: پیشە پیش پێ کردن.

پنه پێقناى: پیقە پیق پێ کردن.

پنه پێکاى: پێ پێکان.

پنه پێکیاى: پێ پێکران.

پنه پێکیایۆ: پێ پێکرانەوە.

پنه پیماى: پێ پێوان. پێوانە پێ کردن.

پنه پیمایۆ: پێ پێوانەوە.

پنه پیمیاى: پێ پێوران.

پنه تارنیاى: ڕاو پێ نان.

پنه تاسناى: پێ تاساندن.

پنه تاسیاى: پێ تاسان.

پنه تاشاى: پێ تاشین.

پنه تاڤاى: پێ توانین.

پنه تاڤنایۆ: پێ تواندنەوە.

پنه تاڤیایۆ: پێ توانەوە.

پنه تشناى: پێ ترشاندن.

پنه تشیاى: پێ ترشان.

پنه تفایۆ: پێ تفینەوە.

پنه تکاى: پێ تکان.

پنه تکایره: پێ داتکان.

پنه تکناى: پێ تکاندن.

پنه تکنایره: پێ داتکاندن.

پنه تکنایەره: پێ داتکاندن.

پنه تلناى: پێ گێڕانی سەربان.

پنه تلیاى: پێ گێڕانی سەربان.

پنه تۆپاى: پێ تۆپین.

پنه تۆپناى: پێ تۆپاندن.

پنه تۆرناى: پێ تۆراندن.

پنه تۆریاى: پێ تۆران.

پنه تۆقاى: پێ ترسان.

پنه تۆقناى: پێ ترساندن.

پنه توونیایۆ: پێ چووزانەوە.

پنه تەپاى: پێ تەپین.

پنه تەپایره: پێ داتەپین.

پنە تەپایۆ: پێ تەپینەوە.

پنە تەپایەرە: پێ داتەپین.

پنە تەپنای: پێ تەپاندن.

پنە تەپنایرە: پێداتەپاندن.

پنە تەپنایۆ: پێتەپاندنەوە.

پنە تەپنایەرە: پێداتەپاندن.

پنە تەخردای: پێ تەرکدان.

پنە تەرسای: پێ ترسان.

پنە تەرسنای: پێ ترساندن.

پنە تەرکدای: پێ تەرکدان.

پنە تەرك کەرڎەی: پێ تەرك کردن.

پنە تەزای: پێ تەزین.

پنە تەزنای: پێ تەزاندن.

پنە تەقای: پێ تەقین.

پنە تەقایۆ: پێ تەقینەوە.

پنە تەقنای: پێ تەقاندن.

پنە تەقنایۆ: پێ تەقاندنەوە.

پنە تەکنای: پێ تەکاندن.

پنە تەکنایرە: پێ داتەکاندن.

پنە تەکنایەرە: پێ داتەکاندن.

پنە تەکنایەنە: پێ تێ تەکاندن.

پنە تەنای: پێ تەنین.

پنە تەنایرە: پێ داتەنین. بابەت پێ شی کردنەوە.

پنە تەنایەرە: پێ داتەنین. بابەت پێ شی کردنەوە.

پنە تێر بی یەی: پێ تێر بوون.

پنە تێر کەرڎەی: پێ تێر کردن.

پنە تێکدای: پێ تێکدان.

پنە تێکدایۆ: پێ تێکدانەوە.

پنە تێك دریای: پێ تێکدران

پنە تێك شێۆنای: پێ تێك دان.

پنە تێك شی یەی: پێ تێك چوون.

پنە جمای: پێ جوولان.

پنە جمایرە: پێ کەوتنەوە جوولان.

پنە جمایۆ: پێ کەوتنەوە جوولان.

پنە جمنای: پێ خستنە جوولە.

پنە جمنایۆ: پێ جوولاندنەوە.

پنە جمنایەرە: پێ خستنە جوولە.

پنە جووڵنای: پێ جوولاندن.

پنە جووڵنایۆ: پێ جوولاندنەوە.

پنە جەڕدای: پێ توند کردن.

پنە جەڕدریای: پێ توند بوون.

پنە جەڕنای: پێ توند کردن.

پنە جەڕیای: پێ توند بوون.

پنە چاپ دای: پێ لە چاپ دان.

پنە چاپ دریای: پێ لە چاپ دران.

پنە چڕیای: پێ بانگ کران.

پنە چڕیەی: پێ بانگ کردن.

پنە چزنای: پێ چزاندن.

پنە چزیای: پێ چزان.

پنە چڵووزنای: پێ داغ کردن.

پنە چڵووزیای: پێ داغ کران.

پنە چنیەی: پێ چنین.

پنه چەرخنای: پێ چەرخاندن.

پنه چەرخیای: پێ چەرخان.

پنه چەشتەی: پێ چەشتن.

پنه چەشیای: پێ چەشران.

پنه چەقنای: پێ چەقاندن.

پنه چەقنایره: پێ داچەقاندن.

پنه چەقناینه: پێ چەقاندن.

پنه چەقنایۆ: پێ چەقاندنەوە.

پنه چەقنایەرە: پێ داچەقاندن.

پنه چەقنایەنە: پێ تێ چەقاندن.

پنه چەمنای: پێ چەماندن.

پنه چەمنایره: پێ داچەماندن.

پنه چەمنایۆ: پێ چەماندنەوە.

پنه چەمنایەرە: پێ داچەماندن.

پنه چەوەڕنای: پێ خەڵەتاندن.

پنه چەوەڕیای: پێ خەڵەتان.

پنه چیای: پێ سارد بوون.

پنه حیزنای: پێ کونی کردن.

پنه حیزیای: پێ کونی بوون.

پنه خاونای: پێ لە خشتە بردن.

پنه خاویای: پێ لە خشتە بران یان چوون.

پنه خچڵنای: پێ خەریك کردن.

پنه خچڵیای: پێ خەریك بوون.

پنه خرابنای: پێ خراپ کردن.

پنه خرابیای: پێ خراپ بوون.

پنه خرۆشنای: پێ خرۆشاندن.

پنه خرۆشیای: پێ خرۆشان.

پنه خزای: پێ خلیسکان.

پنه خزایره: پێ خلیسکان بەرەو خوار.

پنه خزایەرە: پێ خلیسکان بەرەو خوار.

پنه خزنای: پێ خلیسکاندن.

پنه خزنایره: پێ خلیسکان بەرەو خوار.

پنه خزنایەرە: پێ خلیسکان بەرەو خوار.

پنه خزنایەنە: پێ تێ خزاندن.

پنه خشنای: پێ خشاندن.

پنه خشنایره: پێ داخشاندن.

پنه خشنایەرە: پێ داخشاندن.

پنه خشیای: پێ خشان.

پنه خشیایره: پێ داخشان.

پنه خشیایەرە: پێ داخشان.

پنه خنیکای: پێ خنکاندن.

پنه خۆای: پێ پێکەنین.

پنه خولدای: پێ خولدان. پێ سووڕدان.

پنه خولنای: پێ خولدان. پێ سووڕاندن.

پنه خولنایۆ: پێ خولدانەوە. پێ خوولاندنەوە.

پنه خولیای: پێ خولان. پێ سووڕان.

پنه خولیایۆ: پێ سووڕانەوە.

پنه خۆنای: پێ هێنانە پێکەنین.

پنه خەسنای: پێ خەساندن.

پنه خەسیای: پێ خەسان.

پنه خەفنای: پێ دانەواندن.

پنە خەفیای: پێ دانەوین.

پنە خەڵەتنای: پێ خەڵەتاندن.

پنە خەڵەتیای: پێ خەڵەتان.

پنە خەمنای: پێ چەماندن.

پنە خەمنایۆ: پێ چەماندنەوە.

پنە خەمیای: پێ چەمین.

پنە خەمیایۆ: پێ چەماندنەوە.

پنە خێزنای: پێ بەرپا کردن.

پنە خێزیای: پێ بەرپا بوون.

پنە دارای: ئاو پێ دانی ڕووەك.

پنە دارایرە: پێ داهێڵان.

پنە دارایۆ: ئاو پێ دانەوەی ڕووەك.

پنە دارایەرە: پێ داهێڵان.

پنە دارایەنە: پێ تێ گرتنی تیشك.

پنە دارنایۆ: پێ لار کردنەوە. پێ خستن.

پنە داریای: ئاو پێ درانی ڕووەك.

پنە داریایۆ: پێ لاربوونەوە. پێ داریانەوە.

پنە دای: پێ دان.

پنە دایۆ: پێ دانەوە.

پنە دریا ، پنە دریێ : پێ دراو.

پنە دریای: پێ دران.

پنە دریایۆ: پێ درانەوە.

پنە دڕیای: پێ دڕان.

پنە دڕیایرە: پێ دادڕان.

پنە دڕیەی: پێ دڕین.

پنە دڕیەیرە: پێ دادڕین.

پنە دڕیەیەرە: پێ دادڕین.

پنە دزیای: پێ دزران.

پنە دزیەی: پێ دزین.

پنە دژنای: پێ شێواندن. پێ تێك دان.

پنە دژیای: پێ شێوان. پێ تێك چوون.

پنە دۆڕنای: پێ دۆڕاندن.

پنە دۆڕیای: پێ دۆڕان.

پنە دۆشای: پێ دۆشین.

پنە دۆشتەی: پێ دۆشین.

پنە دۆشیای: پێ دۆشران.

پنە دۆنای: پێ دواندن.

پنە دۆیای: پێ دوێنران.

پنە دوودای: دووکەڵ تێ بەردان.

پنە دوودریای: دووکەڵ تێ بەردران.

پنە دەقدای: دەق پێدان.

پنە دەقدریای: دەق پێدران.

پنە دەمنای: پێ دەماندن.

پنە دیای: پێ سەیر کردن.

پنە دیەی: پێ نوارین. پێ سەیر کردن.

پنە دیەیۆ: پێ دۆزینەوە.

پنە ڕازنای: پێ ڕازاندن.

پنە ڕازنایۆ: پێ ڕازاندنەوە.

پنە ڕاسنایۆ: پێ ڕاست کردنەوە. پێ قنج کردنەوە.

پنە ڕاسیایۆ: پێ ڕاست بوونەوە. پێ قنج بوونەوە.

پنە ڕامنای: پێ ڕەواندنەوە. پێ دەرکردن.

پنە ڕایی بی یەی: پێ ڕایی بوون.

پنه ڕایی کەرڎەی: پێ ڕایی کردن.

پنه ڕووتنایۆ: پێ ڕووتاندنەوە.

پنه ڕووتیایۆ: پێ ڕووتانەوە.

پنه ڕووشکنای: پێ ڕووشاندن.

پنه ڕووکیای: پێ ڕووکان.

پنه ڕەپنای: سوێند پێ خورادن.

پنه ڕەپیای: سوێند پێ خوران.

پنه ڕەتنای: پێ ماندوو کردن.

پنه ڕەتیای: پێ ماندوو بوون.

پنه ڕەشتەی: پێ ڕشتنی چاو بەکل.

پنه ڕەمای: ڕاپێ کردن. پێ ڕاکردن.

پنه ڕەمنای: پێ ڕاونان.

پنه ڕێستەی: پێ ڕستن.

پنه ڕێشنای: پێ زامدار کردن.

پنه ڕێشیای: پێ زامدار بوون.

پنه زان ، پنه زانه: پێ زان.

پنه زانای: پێ زانین.

پنه زانیای: پێ زانران. ئاشکرا لێ بوون.

پنه زڕنای: پێ زڕاندن.

پنه زڕیای: پێ زڕان.

پنه زنیەی: پێ دەرکردن.

پنه زنیەیره: پێ کردنه دەرەوە.

پنه زنیەیۆ: پێ دەرکردنەوە.

پنه زنیەیەرە: پێ کردنه دەرەوە.

پنه ژاکنای: پێ ژاکاندن.

پنه ژاکیای: پێ ژاکان.

پنه ژاوای: پێ جوون. پێ جووین.

پنه ژاوێیای: پێ جووران.

پنه ژلێونای: پێ جوولاندن.

پنه ژلێونایۆ: پێ جوولاندنەوە.

پنه ژلێویای: پێ جوولان. پێ بزوان.

پنه ژلێویایۆ: پێ جوولانەوە.

پنه ژنیای: پێ بیستران.

پنه ژنیەی: پێ بیستن.

پنه ژووژنایۆ: پێ زیتەڵ کردنەوە.

پنه ژووژیایۆ: پێ زیتەڵ بوونەوە. پێ بووژانەوە.

پنه ژەنای: پێ ژەندن. پێ داخستن.

پنه ژیوای: پێ ژیان.

پنه ژیوایۆ: پێ ژیانەوە.

پنه ژیونای: پێ ژیاندن.

پنه ژیونایۆ: پێ ژیاندنەوە.

پنه ساچای: پێ ڕازی بوون. لەگەڵدا هەڵکردن.

پنه ساچنای: پێ ڕازی کردن.

پنه ساز دای: پێ ساز دان. پێ سازکردن.

پنه ساز دریای: پێ ساز دران. پێ سازکران.

پنه سازنای: پێ سازاندن.

پنه سازیای: پێ سازان.

پنه ساکنایره: پێ داسەکاندن.

پنه ساکنایەرە: پێ داسەکان.

پنه ساکیایره: پێ داسەکان.

پنه ساکیایەرە: پێ داسەکان.

پنه سانای: پێ سەندن. پێ کڕین.

پنە ساۋای: پیٚ سوین.

پنە ساۋایۆ: پیٚ سوینەوە. پیٚ پان کردنەوە.

پنە ساۋیای: پیٚ ساویان. تیغ پیٚ ساودران.

پنە ساۋیایۆ: پیٚ ساویانەوە. پیٚ پان بوونەوە.

پنە سڕیەی: پیٚ سڕین.

پنە سڵحنای: پیٚ سوڵحاندن.

پنە سڵحیای: پیٚ سوڵحان.

پنە سمیای: پیٚ سمران.

پنە سمیەی: پیٚ سمین.

پنە سنیای: پیٚ سەنران.

پنە سۆتەی: پیٚ سووتان.

پنە سۆتەیۆ: پیٚ سووتانەوە.

پنە سۆچنای: پیٚ سووتاندن.

پنە سۆڵنای: پیٚ سۆڵاندن. پیٚ چووزاندن.

پنە سۆڵیای: پیٚ سۆڵان. پیٚ چووزان.

پنە سۆڵیایۆ: پیٚ سۆڵانەوە. پیٚ چووزانەوە.

پنە سووڕنای: پیٚ سووڕاندن.

پنە سووڕنایۆ: پیٚ سووڕاندنەوە.

پنە سووڕیای: پیٚ سووڕان.

پنە سووڕیایۆ: پیٚ سووڕانەوە.

پنە سوونای: پیٚ سوواندن.

پنە سوویای: پیٚ سووان.

پنە سەڕای: پیٚ زەڕین. پیٚ بایی بوون.

پنە سەڵەمنای: پیٚ سەڵماندن.

پنە سەڵەمیای: پیٚ سەڵمان.

پنە سەنایۆ: پیٚ حەساندنەوە.

پنە سەیایۆ: پیٚ حەسانەوە.

پنە شاتیایۆ: شاتە شات پیٚ کەوتن. پیٚ شاتانەوە.

پنە شارایۆ: پیٚ شاردنەوە.

پنە شارتەیۆ: پیٚ شاردنەوە.

پنە شاریایۆ: پیٚ شاررانەوە.

پنە شانایرە: پیٚ داوەشاندن.

پنە شای: پیٚ وەشاندن.

پنە شایۆ: پیٚ وەشاندنەوە.

پنە شایەرە: پیٚ داوەشاندن.

پنە شایەنە: پیٚ تیٚ تەکاندن.

پنە شتەی: پیٚ شتن.

پنە شتەیۆ: پیٚ شتنەوە.

پنە شتەیەرە: پیٚ داشتن.

پنە شنیای: پیٚ وەشیٚنران. پیٚ شەکانەوە.

پنە شنیایرە: پیٚ داوەشیٚنران.

پنە شنیایۆ: پیٚ شنینەوە. پیٚ وەشیٚنرانەوە.

پنە شنیایەرە: پیٚ داوەشیٚنران.

پنە شۆارای: پیٚ گوشین.

پنە شۆاریای: پیٚ گوشران.

پنە شۆریای: پیٚ شۆران.

پنە شۆریایۆ: پیٚ شۆرانەوە.

پنە شۆکنایۆ: پیٚ شۆکاندنەوە.

پنە شۆکیایۆ: پیٚ شۆکانەوە.

پنە شیای: پیٚ شیان.

پنە شێلای: پێ شێلان.

پنە شێلایۆ: پێ شێلانەوە.

پنە شێلیای: پێ شێلران.

پنە شێلیایۆ: پێ شێلرانەوە.

پنە شێۆنای: پێ شێواندن.

پنە شێۆنایۆ: پێ شێواندنەوە.

پنە شێۆیای: پێ شێوێنران.

پنە شێۆیایۆ: پێ شێوێنرانەوە.

پنە شی یەی: پێ چوون.

پنە شی یەیرە: پێ داهێزران.

پنە شی یەیۆ: پێ چوونەوە و نەمان.

پنە شی یەیەرە: پێ داهێزران.

پنە فاڕای: پێ گۆڕین.

پنە فاڕایۆ: پێ گۆڕینەوە.

پنە فاڕیای: پێ گۆڕدران.

پنە فامای: پێ فامین. دەرك پێ كردن.

پنە فامیای: پێ فامان. دەرك پێ كران.

پنە فڕتیای: فرتە فرت پێ كەوتن.

پنە فسنای: پس پێ دان.

پنە فسنایرە: پس پێ دادان.

پنە فسنایەرە: پس پێ دادان.

پنە فسیایرە: پس پێ دادران.

پنە فسیایەرە: پس پێ دادران.

پنە فشنای: پێ پژاندن.

پنە فشیای: پێ پژان.

پنە فۆتنای: پێ فەوتاندن.

پنە فۆتیای: پێ فەوتان.

پنە فوودای: پێ فوودان.

پنە فوودریای: پێ فوودران.

پنە فەتەتنایرە: پێ داوەشاندن.

پنە فەتەتنایەرە: پێ داوەشاندن.

پنە فەتەتیایرە: پێ داوەشان.

پنە فەتەتیایەرە: پێ داوەشان.

پنە فێر بی یەی: پێ فێر بوون.

پنە فێر كەرڎەی: پێ فێر كردن.

پنە فیسنای: پێ خووساندن.

پنە فیسنایۆ: پێ خووساندنەوە.

پنە فیسیای: پێ خووسان.

پنە فیسیایۆ: پێ خووسانەوە.

پنە فێقنای: فیقە فیق پێ كردن.

پنە فیكنای: فیكە فیك پێ كردن.

پنە قاچنای: پێ قاچاندن. پێ دزین.

پنە قاوْ دای: ئاشكرا پێ كردن.

پنە قپنای: پێ قوپاندن.

پنە قرتنای: پێ قرتاندن.

پنە قرتیای: پێ قرتان.

پنە قرخنای: قرخە قرخ پێ كردن.

پنە قرنجنای: پێ قرنجاندن. پێ قرتاندن.

پنە قرنجیای: پێ قرنجان. پێ قرتان.

پنە قڕنای: دەسی دەسی پێ كردن.

پنە قڕیای: دەسی دەسی پێ كران.

پنە قوپنای: پێ قوپاندن.

پنە قوپیای: پێ قوپان.

پنە قۆتەی: قۆچ پێدان.

پنە قۆڕنای: پێ قۆڕاندن. قۆڕە قۆڕ پێ کردن.

پنە قۆڕیایۆ: پێ قۆڕانەوە.

پنەقۆزای: پێ کۆکین.

پنەقۆزنای: پێ کۆکاندن.

پنە قۆزتەیۆ: پێ قۆزتنەوە.

پنە قوستەیۆ: پێ قۆستنەوە.

پنە قۆمنای: پێ قەوماندن.

پنە قۆمیای: پێ قەومان.

پنە قووتدای: پێ قووتدان.

پنە قووجنای: پێ نووقاندن. پێ داخستن.

پنە قووجیای: پێ نووقان. پێ داخران.

پنە قووزیایۆ: پێ قووزانەوە.

پنە قیڕنای: پێ قیڕاندن.

پنە قیڕیایۆ: پێ قیڕانەوە.

پنە قیژنای: پێ قیژاندن.

پنە قیژیایۆ: پێ قیژانەوە.

پنە کاسنایەرە: پێ ئارام بوون.

پنە کاڵای: پێ کێڵان.

پنە کاڵایۆ: پێ کێڵانەوە.

پنە کاڵیای: پێ کێڵران.

پنە کاڵیایۆ: پێ کێڵرانەوە.

پنە کریای: پێ کران.

پنە کڕنای: پێ کڕاندن.

پنە کڕنایۆ: پێ کڕاندنەوە.

پنە کریایۆ: پێ کرانەوە.

پنە کزنای: پێ کزاندن.

پنە کزنایۆ: پێ کزاندنەوە.

پنە کفای: پێ کۆکین.

پنە کفنای: پێ کۆکاندن.

پنە کلاشتەی: پێ خوراندن.

پنە کنیای: پێ کنران.

پنە کنیایۆ: پێ کنرانەوە.

پنە کۆای: پێ کوتاندن.

پنە کۆایرە: پێ داکوتاندن.

پنە کۆاینە: پێ تێ کوتان.

پنە کۆایۆ: پێ کوتاندنەوە.

پنە کۆایەرە: پێ داکوتاندن.

پنە کۆایەنە: پێ تێ کوتان.

پنە کۆتەی: پێ کەوتن. لێهاتن.

پنە کۆتەیرە: پێ داکەوتن.

پنە کۆتەینە: پێ تێ کەوتن.

پنە کۆتەیۆ: پێ کەوتنەوە.

پنە کۆتەیەرە: پێ داکەوتن.

پنە کۆتەیەنە: پێ تێ کەوتن.

پنە کوشتەی: پێ کوشتن.

پنە کوشنایۆ: پێ کوژاندنەوە.

پنە کوشیایۆ: پێ کوژانەوە.

پنە کولنایۆ: پێ کولاندنەوە.

پنە کولیایۆ: پێ کولانەوە.

پنە کۆمنایرە: پێ داکۆماندن.

پنە کۆمنایۆ: پێ کۆمانەوە.

پنە کۆمنایەرە: پێ داکۆماندن.

پنە کۆمیایرە: پێ داکۆمان.

پنە کۆمیایۆ: پێ کۆمانەوە. پێ چەمانەوە.

پنە کۆمیایەرە: پێ داکۆمان.

پنە کۆنای: پێ کوتاندن.

پنە کۆیای: پێ کوتان.

پنە کەرڎەی: پێ کردن.

پنە کەرڎەیرە: پێ داکردن.

پنە کەرڎەینە: پێ تێ کردن.

پنە کەرڎەیۆ: پێ کردنەوە.

پنە کەرڎەیەرە: پێ داکردن.

پنە کەرڎەیەنە: پێ تێ کردن.

پنە کەڵ دای: کەڵ پێدان.

پنە کەنڎەی: پێ کەندن. پێ هەڵکەندن.

پنە کەنڎەیرە: پێ داکەندن.

پنە کەندەیۆ: پێ لێ کردنەوە.

پنە کەنڎەیەرە: پێ داکەندن.

پنە کەننەی: پێ کەندن. پێ هەڵکەندن.

پنە کەننەیرە: پێ داکەندن.

پنە کەننەیۆ: پێ لێ کردنەوە.

پنە کیاستەی: پێ ناردن.

پنە کیاستەیۆ: پێ ناردنەوە.

پنە کیانای: پێ ناردن.

پنە کیانایۆ: پێ ناردنەوە.

پنەکێشای: پێ کێشان.

پنەکێشتەی: پێ کێشان.

پنەکێشتەیۆ: پێ کێشانەوە.

پنەکێشتەیرە: پێ ڕاکێشان. پێ داکێشان.

پنەکێشتەیەنە: پێ تێ کێشان.

پنە گراونای: پێ گریاندن.

پنە گرتەی: پێ گرتن.

پنە گرتەیرە: پێ داگرتن.

پنە گرتەینە: پێ تێ گرتن.

پنە گرتەیۆ: پێ گرتنەوە.

پنە گرتەیەرە: پێ داگرتن.

پنە گرتەیەنە: پێ تێ گرتن.

پنە گرسای: پێ مەیین. پێ سەوز بوون.

پنە گرسنای: پێ مەیاندن. پێ سەوز کردن.

پنە گرمنای: پێ گرماندن.

پنە گریای: پێ کوڵان.

پنە گڕای: پێ گڕبردن.

پنە گڕدای: پێ گڕدان.

پنە گڕنای: پێ گڕاندن. پێ گڕدان.

پنە گرەۋای: پێ گریان.

پنە گرینای: پێ کوڵاندن.

پنە گرینیای: پێ کوڵێنران.

پنە گژنای: پێ بە شەڕ دان.

پنە گژیای: پێ بە شەڕ هاتن.

پنە گڤنای: گڤە گڤ پێ کردن. پێ بردنی خێرا.

پنە گل دایۆ: پێ گل دانەوە. پێ هێشتنەوە.

پنە گل دریایۆ: پێ گل درانەوە. پێ هێڵرانەوە.

پنە گلنای: پێ گلاندن.

پنە گەزتەی: پێ گەزتن. گاز پێ گرتن.

پنە گەستەی: پێ گەستن. گاز پێ گرتن.

پنە گەشنایۆ: پێ گەشاندنەوە.

پنە گەشیایۆ: پێ گەشانەوە.

پنە گەنای: پێ گەنین.

پنە گەننای: پێ گەناندن.

پنە گێجنای: پێ گێژ کردن.

پنە گێجیای: پێ گێژ بوون.

پنە گیرنای: پێ گیراندن. پێ گرتن.

پنە گیریای: پێ گیران.

پنە گیسناینە: پێ داگیرساندن.

پنە گیسیاینە: پێ داگیرسان.

پنە گیسنایەنە: پێ داگیرساندن.

پنە گێڵای: پێ گەڕان.

پنە گێڵایرە: سك پێ پڕ بوونی پێش وەخت.

پنە گێڵایۆ: پێ گەڕانەوە.

پنە گێڵایەرە: سك پێ پڕ بوونی پێش وەخت.

پنە لابەرڎەی: پێ لابردن.

پنە لاشی یەی: پێ لاچوون.

پنە لاۆنای: پێ لاواندن.

پنە لاۆنایۆ: پێ لاواندنەوە.

پنە لاۆیای: پێ لاوان.

پنە لاۆیایۆ: پێ لاوانەوە.

پنە لکای: پێ لکان. پێ چەسپ بوون.

پنە لکایرە: پێ دالکان.

پنە لکایۆ: پێ لکانەوە. پێ نووسانەوە.

پنە لکایەرە: پێ دالکان.

پنە لك دای: پێ گرێدان.

پنە لك دریای: پێ گرێ دران.

پنە لکنای: پێ لکاندن. پێ چەسپ کردن.

پنە لکنایرە: پێ دالکاندن.

پنە لکنایۆ: پێ دالکاندنەوە.

پنە لکنایەرە: پێ دالکاندن.

پنە لۆای: پێ چوون. پێ ڕۆیشتن.

پنە لۆایرە: پێ داچوون. پێ ڕۆچوون.

پنە لۆاینە: پێ تێ چوون.

پنە لۆایۆ: پێ چوونەوە. پێ ڕۆیشتنەوە.

پنە لۆایەرە: پێ داچوون. پێ ڕۆچوون.

پنە لۆایەنە: پێ چوونە ناو. پێ تێ چوون.

پنە لوورنای: پێ لووراندن.

پنە لووشتەی: لووشە لووش پێ کردن.

پنە لوول دای: لوول پێ دان.

پنە لەقای: پێ لەقان. پێ لەقین.

پنە لەقنای: پێ لەقاندن.

پنە لەوەڕنای: پێ لەوەڕاندن.

پنە لەوەڕیای: پێ لەوەڕان.

پنە لێستەی: پێ لێستن.

پنە لێستەیۆ: پێ لێستنەوە.

پنە لێسیای: پێ لێسان. پێ لێستران.

پنە لێسیایۆ: پێ لێسانەوە. پێ لێسترانەوە.

پنە ماڕای: پێ شکاندن.

پنە ماڕایرە: پێ داشکاندن.

پنە ماڕاینە: پێ تێ شکاندن.

پنە ماڕایۆ: پێ شکانەوە.

پنە ماڕایەرە: پێ داشکاندن.

پنە ماڕایەنە: پێ تێ شکاندن.

پنە ماسای: پێ ئاوسان.

پنە ماسنای: پێ ئاوساندن.

پنە ماشایۆ: پێ کۆکردنەوە.

پنە ماشتەیۆ: پێ کۆکردنەوە.

پنە ماشیایۆ: پێ کۆکرانەوە.

پنە مالای: پێ ماڵین. پێ پاك کردنەوە.

پنە مالایۆ: پێ ماڵینەوە. پێ پاك کردنەوە.

پنە ماڵیای: پێ ماڵران.

پنە ماڵیایرە: پێ داماڵران.

پنە ماننای: ماندوو پێ کردن. پێ ماندوو کردن.

پنە مانیای: پێ ماندوو بوون.

پنە متەی: پێ ڕشتن. پێ ڕژاندن.

پنە متەیرە: پێ داڕشتن.

پنە متەینە: پێ تێ ڕشتن.

پنە متەیەرە: پێ داڕشتن.

پنە متەیەنە: پێ تێ ڕشتن.

پنە مدرای: پێ وەستان.

پنە مدرایرە: پێ ڕاوەستان.

پنە مدرایۆ: پێ وەستانەوە.

پنە مدرایەرە: پێ ڕاوەستان.

پنە مدرایەنە: ڕوو بەڕوو پێ بوونەوە.

پنە مرڎای: پێ وەستان.

پنە مرڎایرە: پێ ڕاوەستان.

پنە مرڎاینە: ڕوو بەڕوو پێ بوونەوە.

پنە مرڎایۆ: پێ وەستانەوە.

پنە مسای: پێ فێر بوون. فێر پێ بوون.

پنە مسیەی: پێ فێر کردن. فێر پێ کردن.

پنە مۆچنای: پێ فێر کردن. پێ ڕاهێنان.

پنە مۆچیای: پێ فێر بوون. پێ ڕاهاتن.

پنە مۆر کەرڎەی: پێ مۆر کردن.

پنە مۆڵ دای: پێ مۆڵ دان.

پنە مۆڵ دریای: پێ مۆڵ دران.

پنە مۆمنای: پێ قایل کردن. پێ سوڵحاندن.

پنە مۆمیای: پێ قایل بوون. پێ سوڵحان.

پنە مووچنای: نۆر دوو پێ کردن.

پنە مووشنای: مووشە مووش پێ کردن.

پنە مەرڎەی: پێ مردن.

پنە مەرڎەیراوە: پێ دامردنەوە.

پنە مەرڎەیرە: پێ دامردن.

پنە مەرڎەیەرە: پێ دامردن.

پنە مەرزنایرە: پێ دامەزراندن.

پنە مەرزنایەرە: پێ دامەزراندن.

پنە مەرزیایرە: پێ دامەزران.

پنە مەرزیایەرە: پێ دامەزران.

پنە مەڕدەی: پێ شکاندن.

پنە مەڕدەیرە: پێ داشکاندن.

پنە مەڕدەیۆ: پێ شکاندنەوە.

پنە مەڕدەیەرە: پێ داشکاندن.

پنە مەڕیای: پێ شکان.

پنە مەڕیایرە: پێ داشکان.

پنە مەڕیایۆ: پێ شکانەوە.

پنە مەڕیایەرە: پێ داشکان.

پنە مەنەی: پێ مان.

پنە مەنەیراوە: ئاتاج پێ بوونەوە.

پنە مەنەیۆ: پێ مانەوە.

پنە مەنەیەرە: ئاتاج پێ بوون.

پنە میاونای: میاو میاو پێ کردن.

پنە مێڕنای: مێڕە مێڕ پێ کردن.

پنە نازای: پێ نازین.

پنە نازتەی: پێ نەهێشتن.

پنە نازتەیۆ: پێ نەهێشتنەوە.

پنە ناستەی: پێ نەهێشتن.

پنە ناستەیۆ: پێ نەهێشتنەوە.

پنە نالای: پێ نالین.

پنە نالنای: پێ نالاندن.

پنە نامنای: پێ نەواندن.

پنە نامنایرە: پێ دانەواندن.

پنە نامنایەرە: پێ دانەواندن.

پنە نامیای: پێ نەوان.

پنە نامیایرە: پێ دانەوین.

پنە نامیایۆ: پێ چەمانەوە. پێ چەمینەوە.

پنە نامیایەرە: پێ دانەوین.

پنە ناوای: پێ سواغدان. سواغ پێدان.

پنە ناوایرە: قوڕ پیاسوین لە سەرەوە بۆ خوارەوە.

پنە ناوایۆ: سواغ پێدانەوە.

پنە ناوایەرە: قوڕ پیاسوین لە سەرەوە بۆ خوارەوە.

پنە ناویای: سواغ پێ دران.

پنە ناویایرە: قوڕ پێدا دران لە سەرەوە بۆ خوارەوە.

پنە ناویایۆ: سواغ پێ درانەوە.

پنە ناویایەرە: قوڕ پێدا دران لە سەرەوە بۆ خوارەوە.

پنە نرکنای: پێ نرکاندن.

پنە نریای: پێ نران. پێ نێژران.

پنە نیایرە: پێ دانران.

پنە نریایۆ: پێ نرانەوە. پێ نێژرانەوە.

پنە نیایەرە: پێ دانران.

پنە نریایەنە: پێ تێ نران.

پنە نسکنای: هەنسک پێ دان.

پنە نسکیای: پێ هەنسکیان.

پنە نقای: پێ نقان.

پنە نقنای: پێ نقاندن.

پنە نکای: پێ نکان.

پنە نکنای: پێ نکاندن.

پنە نۆشای: پێ نۆشین. پێ نۆشان.

پنه نۆشتەی: پێ نۆشین.

پن نۆێرنایۆ: پێ چەماندنەوە.

پن نۆێریایۆ: پێ چەمانەوە.

پنه نۆیستەی: پێ نووسین.

پنه نۆیستەیۆ: پێ نووسینەوە.

پنه نۆیسیای: پێ نوسران.

پنه نۆیسیایۆ: پێ نوسرانەوە.

پنه نوورنایۆ: پێ قولّپ کردنەوە.

پنه نووریایۆ: پێ قوولّپ بوونەوە.

پنه نووزنایۆ: پێ نووزاندنەوە.

پنه نووزیایۆ: پێ نووزانەوە.

پنه نووکنای: نووکە نووك پێ کردن.

پنه نوورنایۆ: دەمە و نخوون پێ کردنەوە.

پنه نووریایۆ: دەمە و نخوون پێ بوونەوە.

پنه نیای: پێ نان. پێ ناشتن.

پنه نیایره: پێ دانان.

پنه نیاینه: پێ تێ نان. پێ پێچانەوە.

پنه نیایۆ: پێ نانەوە.

پنه نیایەره: پێ دانان.

پنه نیایەنه: پێ تێ خزان. پێ پێچرانەوە.

پنه نێخنای: نیخە نیخ پێ کردن.

پنه نێخیای: نیخە نیخ پێ کەوتن.

پنه نیشتەی: پێ نیشتن.

پنه نیشتەیره: پێ دانیشتن.

پنه نیشتەینه: پێ تێ نیشتن.

پنه نیشتەیۆ: پێ نیشتنەوە.

پنه نیشتەیەره: پێ دانیشتن.

پنه نیشتەیەنه: پێ تێ نیشتن.

پنه نیشنای: پێ نیشاندن.

پنه نیشنایره: پێ دانیشاندن.

پنه نیشناینه: پێ تێ نیشاندن.

پنه نیشنایۆ: پێ نیشاندنەوە.

پنه نیشنایەره: پێ دانیشاندن.

پنه نیشنایەنه: پێ تێ نیشاندن.

پنه ۆاتەی: پێ ووتن.

پنه ۆاتەیۆ: پێ ووتنەوە.

پنه ۆچیای: پێ ووتران.

پنه ۆچیایۆ: پێ ووترانەوە.

پنه ۆادای: پێ بادان.

پنه ۆادایۆ: پێ بادانەوە.

پنه ۆارای: پێ بارین.

پنه ۆارایۆ: پێ بارینەوە.

پنه ۆارژەی: پێ خواردن.

پنه ۆارنای: پێ باراندن.

پنه ۆارنایره : پێ داباراندن.

پنه ۆارنایەره: پێ داباراندن.

پنه واڕای: پێ گۆڕین.

پنه واڕایۆ: پێ گۆڕینەوە.

پنه واڕیای: پێ گۆڕان.

پنه واڕیایۆ: پێ گۆڕانەوە.

پنه وازتەی: پێ خوازتن.

پنه ۆازنایۆ: پێ بازڕاندنەوە.

پنه ۋازیایۆ: پێ بازڕانەوە.

پنه ۋاستەی: پێ خواستن.

پنه ۋاستەیۆ: پێ خواستنەوە.

پنه واقنای: پێ واقاندن.

پنه واقیایۆ: پێ واقانەوە.

پنه کەرڎەی: پێ کردن.

پنه گرتەی: پێ گرتن.

پنه واڵ بی یەی: پێ لار و گێڕ بوون.

پنه واڵ کەرڎەی: پێ لار و گێڕ کردن.

پنه واڵنایره: پێ داچڵەکاندن.

پنه واڵنایەره: پێ داچڵەکاندن.

پنه وانای: پێ خوێندن.

پنه وانایۆ: پێ خوێندنەوە.

پنه وانیا ، پنه وانیێ : پێ خوێنراو.

پنه وانیای: پێ خوێنران.

پنه واونای: پێ باواندن. پێ واواندن.

پنه واونایۆ: پێ واواندنەوە.

پنه واویای: پێ واوان. پێی دەباوێنێ.

پنه واویایۆ: پێ باوانەوە.

پنه وتەی: پێ خەوتن.

پنه وتەیره: پێ پاڵ کەوتن. پێ ڕاکشان.

پنه ۋجارای: پێ بژاردن.

پنه وجارایۆ: پێ بژاردنەوە.

پنه ۋچنای: پێ چنین. پێ بژنین. نیشانە پێ گرتن.

پنه ۋازتەی: پێ دوورین.

پنه ۋرازتەیره: پێ دادوورین.

پنه ۋرازتەیۆ: پێ دوورینەوە.

پنه ۋرازتەیەره: پێ دادوورین.

پنه ۋرازیای: پێ دووران.

پنه ۋرازیایره: پێ دادووران.

پنه ۋرازیایۆ: پێ دوورانەوە.

پنه ۋرازیایەره: پێ دادووران.

پنه ۋراستەی: پێ دوورین.

پنه ۋراستەیره: پێ دادوورین.

پنه ۋراستەیەره: پێ دادوورین.

پنه وڕای: پێ ڕووخان.

پنه وڕایره: پێ داڕووخان.

پنه وڕایەره: پێ داڕووخان.

پنه ۋرڎ بی یەی: پێ ورد بوون.

پنه ۋرڎ کەرڎەی: پێ ورد کردن.

پنه ۋرڎ کەرڎەیۆ: پێ ورد کردنەوە.

پنه ۋرڎۆ بی یەی: پێ وردەوە بوون.

پنه ۋرڎۆ کەرڎەی: پێ وردەوە کردن.

پنه ۋڕ بی یەی: پێ وڕ بوون. پێ گێژ بوون.

پنه ۋڕ کەرڎەی: پێ وڕ کردن. پێ گێژ کردن.

پنه وڕنای: پێ ڕووخاندن.

پنه وڕنایره: پێ داڕووخاندن.

پنه وڕنایەره: پێ داڕووخاندن.

پنه ۋرەتەی: پێ فرۆشتن.

پنه ۋرەتەیۆ: پێ فرۆشتنەوە.

پنه وریای: پیٚ خوران.

پنه وریایره: پیٚ داخوران.

پنه وریایەرە: پیٚ داخوران.

پنه ۏزتەی: پیٚ خستن.

پنه ۏزتەیراۏە: پیٚ داخستنەوە.

پنه ۏزتەیره: پیٚ داخستن. پیٚ ڕاخستن.

پنه ۏزتەینه: پیٚ تیٚخستن.

پنه ۏزتەیۆ: پیٚ خستنەوە.

پنه ۏزتەیەرە: پیٚ داخستن. پیٚ ڕاخستن.

پنه ۏزتەیەنە: پیٚ تیٚ خستن.

پنه ۏستەی: پیٚ خستن.

پنه ۏستەیراۏە: پیٚ داخستنەوە.

پنه ۏستەیره: پیٚ داخستن. پیٚ ڕاخستن.

پنه ۏستەینه: پیٚ تیٚ خستن.

پنه ۏستەیۆ: پیٚ خستنەوە.

پنه ۏستەیەرە: پیٚ داخستن. پیٚ ڕاخستن.

پنه ۏستەیەنە: پیٚ تیٚخستن.

پنه وسنای: پیٚ خەواندن.

پنه وسنایره: پیٚ پاڵ خستن. پیٚ ڕاکشان.

پنه وسنایەرە: پیٚ پاڵ خستن. پیٚ ڕاکشان.

پنه وشك بی یەی: پیٚ وشك بوون.

پنه وشك بی یەیۆ: پیٚ وشك بوونەوە.

پنه وشك کەرڎەی: پیٚ وشك کردن.

پنه وشك کەرڎەیۆ: پیٚ وشك کردنەوە.

پنه ۏشکنای: پیٚ پشکنین.

پنه ۏشکیای: پیٚ پشکان.

پنه ۏلاۏنای: پیٚ بزرکردن.

پنه ۏلاۏنایره: پیٚ بزر لیٚ کردن.

پنه ۏلاۏیای: پیٚ بزر بوون.

پنه وڵ کەرڎەی: پیٚ کون کردن.

پنه ونارای: پیٚ ڕازاندنەوە.

پنه وناڵێن بی یەی: خوێناوی پیٚ بوون.

پنه ۏەتەی: پیٚ داکەندن. پیٚ گورووِن.

پنه ۏەر بی یەی: پیٚ بەربوون.

پنه ۏەردای: پیٚ بەردان.

پنه ۏەردانیه: پیٚ تیٚ بەردان.

پنه ۏەردایەنە: پیٚ تیٚ بەردان.

پنەۏەرزنای: پیٚ ڕاهێنان.

پنەۏەرزیای: پیٚ ڕاهاتن.

پنه ۏەر کەرڎەی: پیٚ لەبەر کردن.

پنه ۏەر گرتەی: بەر پیٚ گرتن.

پنه وەڕس بی یەی: پیٚ وەڕس بوون.

پنه وەڕس کەرڎەی: پیٚ وەڕس کردن.

پنه ۏەزتەی: پیٚ هەڵزنین. پیٚ هەڵبەزین.

پنه ۏەزتەیراۏە: پیٚ دابەزینەوە.

پنه ۏەزتەیره: پیٚ دابەزین. پیٚ هاتنە خوارەوە.

پنه ۏەزتەینه: پیٚ تیٚ چوون.

پنه ۏەزتەیۆ: پیٚ هەڵزنینەوە.

پنه ۏەزتەیەرە: پیٚ دابەزین.

پنه ۏەزتەیەنە: پیٚ تیٚ چوون.

پنه ۏەستەی: پیٚ هەڵزنین. پیٚ هەڵبەزین.

پنە وٚەستەیراوٚە: پێ دابەزینەوە.

پنە وٚەستەیرە: پێ دابەزین. پێ هاتنە خوارەوە.

پنە وٚەستەینە: پێ تێ چوون.

پنە وٚەستەیەرە: پێ دابەزین.

پنە وٚەستەیەنە: پێ تێ چوون.

پنە وەش بی یەی: پێ خۆش بوون.

پنە وەش حاڵ بی یەی: پێ خۆشحاڵ بوون.

پنە وەشحاڵ کەرذەی: پێ خۆشحاڵ کردن.

پنە وەش کەرذەی: پێ خۆش کردن.

پنە وەش کەرذەیۆ: پێ خۆش کردنەوە.

پنە وٚەڵا بی یەیۆ: پێ بڵاو بوونەوە.

پنە وەنەی: پێ خوێندن.

پنە وەنەیۆ: پێ خوێندنەوە.

پنە وەی کەرذەی: پێ بەخێو کردن.

پنە وٚیارای: پێ ڕابواردن.

پنە وٚیارایرە: کات پێ بردنە سەر.

پنە وٚیارایۆ: ئاودانەوەی ڕووەکی تازە نێژراو پێی.

پنە وٚیارایەرە: کات پێ بردنە سەر.

پنە وٚیاریایرە: کات برانە سەر.

پنە وٚیاریایۆ: ئاو پێ درانەوەی سەر لە نوێی ڕووەکی تاز نێژراو.

پنە وٚێتەی: پێ پێژران.

پنە وٚێتەیۆ: پێ پێژرانەوە.

پنەوٚێچیای: پێ پێژران.

پنەوٚێچیایۆ: پێ پێژرانەوە.

پنە وێران بی یەی: پێ وێران بوون.

پنە وێران کەرذەی: پێ وێران کردن.

پنە وێڕنای: ویڕە ویڕ پێ کردن.

پنە وٚێزنای: ویزە ویز پێ کردن.

پنە وێقنای: پێ ویقاندن. پێ واقاندن.

پنە وێڵ بی یەی: پێ وێڵ بوون.

پنە وێڵ کەرذەی: پێ وێڵ کردن.

پنە وٚێڵنایۆ: پێ قوڵپ کردنەوە.

پنە وٚێڵیایۆ: پێ قوڵپ بوونەوە.

پنە وٚینیای: پێ بینران.

پنە وٚیەرذەی: پێ تێپەڕ بوون.

پنە وٚیەرذەیۆ: پێ بوورانەوە.

پنە وٚیەرنای: پێ تێپەڕ کردن.

پنە هار بی یەی: پێ هار بوون.

پنە هار کەرذەی: پێ هار کردن.

پنە هاڕای: پێ هاڕین.

پنە هاڕایرە: پێ داهاڕین.

پنە هاڕایۆ: پێ هاڕینەوە.

پنە هاڵ بی یەیۆ: پی ئاڵ بوونەوە.

پنە هاڵ کەرذەیۆ: پێ ئاڵ کردنەوە.

پنە هۆر بی یەی: پێ هەڵچوون.

پنە هۆر دای: پێ هەڵدان.

پنەهۆرزتەی: پێ هەڵسان.

پنەهۆرستەی: پێ هەڵسان.

پنە هۆر کەرذەی: پێ هەڵکردن.

پنە هۆر گرتەی: پێ هەڵگرتن.

پنە هۆر .... : پێ هەڵـ ....

پنە هۆنایۆ: پێ هۆنینەوە. پێ ڕازاندنەوە.

پنە هووشنای: پێ فیشکاندن.

پنە هەبەسنای: پێ حەپەساندن.

پنە هەبەسیای: پێ حەپەسان.

پنە هەتك كەرذەی: هەتك پێ كردن.

پنە هەناكنای: هانكە هانك پێ خستن.

پنە هەناكیای: هانكە هانك پێ كەوتن.

پنە هە نجنیەی: پێ ئەنجنین.

پنە هەنسكنای: هەنسك پێدان.

پنە هەنسكیای: پێ هەنسكان.

پنە هێڕنای: هێڕە هێڕ پێ كردن.

پنە هێڕیایۆ: هێڕە هێڕ پێ كەوتنەوە.

پنە هێن بی یەی: پێ هێن بوون.

پنە هێن كەرذەی: پێ هێن كردن.

پنە یارای: پێ وێران.

پنە یاس بی یەی: پێ بێزار بوون.

پنە یاس كەرذەی: پێ بێزار كردن.

پنە یاوا ، پنە یاوێ: پێ گەییو.

پنە یاوای: پێ گەیشتن.

پنە یاوایرە: پێ ڕاخستن.

پنە یاواینە: پێ تێ گەیشتن.

پنە یاوایۆ: پێ گەیشتنەوە. پێ دانە بەرخۆر.

پنە یاوایەرە: پێ ڕاخستن.

پنە یاوایەنە: پێ تێ گەیشتن.

پنە یاونای: پێ گەیاندن.

پنە یاونانیە: پێ تێ گەیاندن.

پنە یاونایۆ: پێ گەیاندنەوە.

پنە یاونایەنە: پێ تێ گەیاندن.

پنە یاویایرە: پێ ڕاخران. پێ داخران.

پنە یاویایۆ: پێ هەڵخستنەوە. پێ هەڵخران.

پنە یاوایەرە: پێ ڕاخران. پێ داخران.

پنە یۆرنای: گۆرانی پێ وتن لە بەرخۆوە نزم نزم.

پنێ: پنە. دەرخۆنە.

پۆ: پەو. پێوە.

پۆ ئارذەی: پێوە هێنان.

پۆ ئارذەیۆ: پێوە هێنانەوە.

پۆ ئازتەی: پێوە هێشتن.

پۆ ئازتەیۆ: پێوە هێشتنەوە.

پۆ ئاستەی: پێوە هێشتن.

پۆ ئاستەیۆ: پێوە هێشتنەوە.

پۆ ئامای: پێوە هاتن.

پۆ ئامایۆ: پێوە هاتنەوە.

پۆ ئاوەرذەی: پێوە هێنان.

پۆ ئاوەرذەیۆ: پێوە هێنانەوە.

پۆ بڕیای: پێوە بڕان.

پۆ بڕیەی: پێوە بڕین.

پۆ بەرذەی: پێوە بردن.

پۆ بەستەی: پێوە بەستن.

پۆ بەستەیۆ: پێوە بەستنەوە.

پۆ بەسیای: پێوە بەستران.

پۆ بەنذ بی یەی: پێوە بەند بوون.

پۆ بەنڎ کەرڎەی: پێوە بەند کردن. پێوە گیر کردن.

پۆ بی یەی: پێوە بوون.

پۆپ : پۆپە. قیتکەی سەر مەل و باڵندان.

پۆ پاتەی: پێوە پاچین.

پۆپدار ، پۆپدارە: پۆپە دار. خاوەن پۆپە.

پۆپداری: پۆپە داری.

پۆپ سوور بی یەی: پێ گەیشتن. گەورە بوون.

پۆپ سوور کەرڎەی: کنایەیە لە گەورە بوون یان گەورە کردن.

پۆپ کەڵەشێر: ناوی گیایەکە.

پۆپن ، پۆپنە: پۆپە دار. خاوەن پۆپە.

پۆپنی: پۆپە داری.

پۆپە : پۆپە. تەپڵە سەری شاخ و گرد و دار و درەخت و شتی بەرز.

پۆپە ڕەشە : نەخۆشی یەکی باڵندیە.

پۆپە شمینە : پۆپەشمین.

پۆپەسیاوە: پۆپە ڕەشە، نەخۆشی یەکی باڵندەیە.

پۆپێتەی: پێوە پێچاندن.

پۆپێچنای: پێوە پێچاندن. تێوە گلاندن.

پۆپێچیای: پێوە پێچان. تێوە گلان.

پۆتاك: پۆتلاك.

پۆتك: پۆتلاك.

پۆتەقیای: پێوە تەقان. خۆ لێدان. نزیك بوونەوە.

پۆتەکنای: پێوە تەکاندن. لێ کردنەوە.

پۆتینێ: پۆتین.

پۆچی: بۆیە. لەبەرئەوە.

پۆختۆ بی یەی: پوخت بوونەوە.

پۆختۆ کەرڎەی: پوخت کرنەوە.

پۆختە ئەوە بی یەی: پوخت بوونەوە.

پۆختە ئەوە کەرڎەی: پوخت کردنەوە.

پۆختە بی یەیۆ: پوخت بوونەوە.

پۆختە کەرڎەیۆ: پوخت کردنەوە.

پۆختەیی: پوختی.

پۆخڵ ، پۆخڵە: پیس. چڵکن. بێ کەڵك.

پۆخڵە: پوخڵە.

پۆخڵەوات: پوخڵەوات.

پۆخڵی: پوخڵی. چڵکنی و پیسی.

پۆخە: لۆکەی دەرچوو لە قۆزاخەی وشکدا.

پۆ دای: پێوە دان.

پۆدریا ، پۆدریێ: پێوە دراو. داخراو.

پۆ دریای: پێوە دران.

پۆ دڕیای: پێوە دڕان.

پۆر : پیا. پێدا.

پۆر پڕا ، پۆر پڕێ: جوانە مەرگ. تووش بووگ.

پۆر پڕای: جوانە مەرگی. تووش بوون.

پۆر پڕنای: جوانە مەرگ کردن.

پۆرتماڕای: لووت شکاندن. بەزاندن.

پۆرت مەڕدەی: لووت شکاندن. بەزاندن.

پۆرت مەڕیا ، پۆرت مەڕیێ: لووت شکاو.

پۆرت مەڕیای: لووت شکان. بەزان. بەزین.

پۆرتە: پۆرت. لووت.

پۆرگە: پۆرگ.

پۆرە: بەوێدا. پێدا. پیادا.

پۆرە ئارڎەی: پیادا هێنان.

پۆرە ئارڎەیۆ: پیادا هێنانەوە.

پۆرە ئازتەی: پێدا هێلان.

پۆرە ئازتەیۆ: پێدا هێشتنەوە.

پۆرە ئاستەی: پێدا هێلان.

پۆرە ئاستەیۆ: پێدا هێلانەوە.

پۆرە ئامای: پیادا هاتن. پێدا هاتن.

پۆرە ئامایۆ: پیادا هاتنەوە.

پۆرە ئاورڎەی: پیادا هێنان.

پۆرە ئاورڎەیۆ: پیادا هێنانەوە.

پۆرە ئەسەڕیەی: پیادا سڕین.

پۆرە بریای: پیادا بران.

پۆرە بڕیای: پیادا بڕان.

پۆرە بەرڎەی: پیادا بردن.

پۆرە بەرڎەیۆ: پیادا بردنەوە.

پۆرە بەزتەی: پیادا بەستن.

پۆرە بەستەی: پیادا بەستن.

پۆرە بەستەیۆ: پیادا بەستنەوە.

پۆرە بەسیا ، پۆرە بەسیێ: پێدا بەستراو.

پۆرە بەسیای: پێدا بەستران.

پۆرە پڕای: پێدا پەڕین.

پۆرە پڕایۆ: پێدا پەڕینەوە.

پۆرە پڕنای: پیادا پەڕاندن.

پۆرە پڕنایۆ: پیادا پەڕاندنەوە.

پۆرە پژگنای: پێدا پژاندن.

پۆرە پژگیای: پێدا پژان.

پۆرە پژمای: پێدا پژمین.

پۆرە پشمای: پیا پژمین.

پۆرە پەرمای: پیا پەرمین.

پۆرە تڕای: پیا تڕین.

پۆرە تڕنای: پیا تڕاندن.

پۆرە تسای: پیا تسین.

پۆرە تسنای: پیا تساندن.

پۆرە تکای: پیا تکان.

پۆرە تکنای: پیا تکاندن.

پۆرە تووڕنای: پیا تووڕاندن.

پۆرە تووشقنای: پیا فیڕاندن.

پۆرە تەقای: پیا تەقین. پیا هەڵ شاخان.

پۆرە تەقنای: پیا تەقاندن.

پۆرە تەکنای: پیا تەکاندن.

پۆرە تەکیای: پیا تەکان.

پۆرە جزنای: پێدا چزاندن.

پۆرە جزیای: پێدا چزان.

پۆرە چکای: پیا چکان.

پۆرە چکنای: پیا چکاندن.

پۆرە چکیای: پیا چکران. پیا چکیان.

پۆرە چنیای: پیا هەڵدران. مەدح کران.

پۆرە چنیەی: پیا هەڵچنین. پێدا گوتن.

پۆره چەڤای: پیا چەڤین.

پۆره چەڤنای: پیا چەڤاندن.

پۆره خزای: پیا خزان.

پۆره خزنای: پیا خزاندن.

پۆره دای: پیا دان.

پۆره دریا ، **پۆره دریێ**: پێدا دراو.

پۆره دریای: پێدا دران.

پۆره دڕیای: پێدا دڕان. له بەرا دڕان.

پۆره دڕیەی: له بەرا دڕین.

پۆره ڕیای: گوو پیا کردن.

پۆره ساوای: پیا سوین.

پۆره ساوێای: پێدا سووان. پیا ساویان.

پۆره سڕیەی: پیا سڕین.

پۆره سیای: پێدا هاتنەوه.

پۆره شانای: پیا وەشاندن.

پۆره شانیای: پیا وەشێنران.

پۆره شای: پیا وەشاندن.

پۆره شتەی: پیا شتن.

پۆره شل بی یەی: پیا شل بوون.

پۆره شی یەی: پێوه خەریك بوون.

پۆره کاڵیای: پێدا کاڵان. پیا هەڵ شاخان.

پۆره کریای: پێدا کران. پیا کران.

پۆره کۆای: پیا کوتان.

پۆره کۆتەی: پیا کەوتن.

پۆره کۆیای: پیا کوتران.

پۆره کەرڎەی: پیا کردن.

پۆره کەنڎەی: پیا کەندن.

پۆره کەننەی: پیا کەندن.

پۆرەکیاستەی: پیا ناردن.

پۆرەکیاستەیۆ: پیا ناردنەوه.

پۆره کیانای: پیا ناردن.

پۆره کیانایۆ: پیا ناردنەوه.

پۆره کێشتەی: پیا کێشان.

پۆره کێشیای: پیا کێشران.

پۆره گرتەی: پیا گرتن.

پۆره گێڵای: پیا گەڕان.

پۆره گێڵنای: پیا گەڕاندن.

پۆرەلکای: پیا لکان. پیا نووسان.

پۆرەلکنای: پیا لکاندن. پیا نووساندن.

پۆره لۆای: پیا چوون.

پۆره ماڕای: پیا شکاندن.

پۆره ماشای: پیا ماشاندن.

پۆره ماشیای: پیا ماشران.

پۆره ماڵای: پیا ماڵین.

پۆره متەی: پیا ڕشتن.

پۆره مجیای: پیا ڕژان.

پۆره مەرڎەی: پیا مردن.

پۆره مەڕدەی: پیا شکاندن.

پۆره مەڕیای: پیا شکان.

پۆره نازتەی: پیا نەهێڵان.

پۆره ناستەی: پیا نەهێڵان.

پۆره ناستەیۆ: پیا نەهێڵانەوه.

پۆره ناوای: پیا سوین.

پۆره ناوێیای: پیا سووان. پیا ساویان.

پۆره نریای: پیا نران.

پۆره نسکنای: پیا هەنسکاندن.

پۆره نسکیای: پیا هەنسکیان.

پۆره نووڕنای: نووڕە نووڕ بە سەرا کردن.

پۆره نووزنای: پیا نووزاندن.

پۆره نووکنای: پیا نووکاندن. بە سەرا نووکاندن.

پۆره نووننای: بە سەرا دەمەونخوون کردنەوە.

پۆره نوونیای: بە سەرا دەمەونخوون کرانەوە.

پۆره ۆاتەی: پیا وتن.

پۆره ۆاچیای: پیا وتران.

پۆره ۆارای: پیا بارین.

پۆره ۆارنای: پیا باراندن.

پۆره وانای: یا خوێندن.

پۆره ۆچیای: پیا وتران.

پۆره ۆرازتەی: پیا دوورین.

پۆره ۆرازیای: پیا دووران.

پۆره ۆراستەی: پیا دوورین.

پۆره ۆزتەی: فڕێ دانە بەردەم بە سووکایەتی یەوە.

پۆره ۆستەی: فڕێ دانە بەردەم بە سووکایەتی یەوە.

پۆره ۆستەیۆ: فڕێ دانەوە بەردەم.

پۆره ۆەتەی: لە بەرا داکەندن.

پۆره ۆەزتەی: پیا هەڵزنین.

پۆره ۆەزتەیره: پیا دابەزین.

پۆره ۆەزتەیەره: پیا دابەزین.

پۆره ۆەزنای: پیا هەلگەڕاندن. پیا سەرخستن.

پۆره ۆەزنایره: پیا دابەزاندن.

پۆره ۆەزنایەره: پیا دابەزاندن.

پۆره وەستەی: پیا هەڵزنین.

پۆره وەستەیۆ: پیا هەڵزنینەوە.

پۆره ۆەستەیره: پیا دابەزین.

پۆره ۆەستەیەره: پیا دابەزین.

پۆره وەنەی: پیا خوێندن.

پۆره هۆر ئاوێزنای: پیا هەڵواسین.

پۆره هۆر ئاوێزیای: پیا هەڵواسران.

پۆره هۆر دای: پیا هەڵدان.

پۆره هۆر شانای: پیا وەشاندن.

پۆره هۆر شای: پیا وەشاندن.

پۆره هۆر کەرڎەی: پیا هەڵکردن.

پۆره هۆر ناوای: پیا هەڵسووین.

پۆره هۆر ۆرازتەی: پیا دادوورین.

پۆره هۆر ۆرازیای: پیا دادووران.

پۆره هۆر ۆراستەی: پیا دادوورین.

پۆره هۆر ۆەزتەی: پیا هەڵزنین یا هەلگەڕان.

پۆره هۆر وەزنای: پیا سەرخستن.

پۆره یاوای: پیادا گەیشتن.

پۆره یاونای: پیا داگەیاندن.

پۆره یاوْیای: پیا دادران.

پۆره یاوْیایۆ: پیا هەڵخستن.

پۆره: بەوێدا.

پۆری: پیادا. پێدا.

پۆڕ ، پۆڕە: به دەماخ. بەکەیف. چڕ.

پـۆڕ بـی یـەی: بـه دەمـاخ بـوون. بـه کـەیف بوون.

پـۆڕ کـەرڎەی: بـه دەمـاخ کـردن. بـه کـەیف کردن.

پۆڕنای: ڕاپەڕاندن. جێ بەجێ کردن.

پۆرە : پۆڕ.

پۆڕی: پۆڕ. چڕی. گوشادی. به دەماخی.

پۆڕیای: پۆڕان. جێ بەجێ بوون.

پۆزێ: پۆزه. دەم و لووت.

پۆژنای: پۆشین.

پۆژنایره: داپۆشین.

پۆژنایەره: داپۆشین.

پۆژیای: پۆشران.

پۆژیایره: داپۆشران.

پۆژیایەره: داپۆشران.

پۆس: پێست.

پۆساڵ: پۆستاڵ.

پۆســاوه: پێـستاو، ئـاوێ کـه پێـستی تـێ خووسابێ. بەولاوه.

پۆساوه: بەولاوه.

پۆس ئەوْه گرتەی: کەوڵ کردن.

پۆس کەنڎەی: پێست کەندن. کەوڵ کردن.

پۆس کەننەی: پێست کەندن. کەوڵ کردن.

پۆس گرتەیۆ: کەوڵ کردن. پێست گروون.

پۆسۆ: بەولاوه.

پۆسۆ گرتەی: کەوڵ کردن. پێست گرتنەوه.

پۆسه : بەجۆرێکی تر. به بەلاش.

پۆسه : پۆسته.

پۆسەخانه : پۆستەخانه.

پۆسەخانەنه : له پۆستەخانەدا.

پۆسەره: بەو لادا.

پۆسەره: به پێستدا.

پۆسەنه : لەناو پێستدا.

پۆسین ، پۆسینه : هەرچی له پێست دروسـت کرابێ.

پۆش ، پۆشه : پۆش. پاشگری به واتـا لەبـەر کەر. ڕەگی پۆشین.

پۆشاك: پۆشاك.

پۆشای: پۆشین.

پۆشته ، پۆشتێ: پۆشته. جل و بەرگ تازه.

پۆشته ئەوْه بی یەی: پۆشتەوه بوون.

پۆشـته ئـەوْه کریـا ، پۆشـته ئـەوْه کریـێ: پۆشتەوه کراو.

پۆشته ئەوْه کریای: پۆشتەوه کران.

پۆشته ئەوْه کەر ، پۆشته ئەوْه کەره: پۆشـته کەرەوه.

پۆشته ئەوْه کەرڎەی: پۆشتەوه کردن.

پۆشته بی یەیۆ: پۆشته بوونەوه.

پۆشته کەرڎەیۆ: پۆشته کردنەوه.

پۆشتۆ بی یەی: پۆشتە بوونەوە.

پۆشتۆ کەرڎەی: پۆشتە کردنەوە.

پۆشتە و پەرڎاخ ، پۆشتە و پەرڎاخە: پۆشتە و پەرداخ.

پۆشتە و پەرڎاخی: پۆشتە و پەرداخی.

پۆشتەیی: پۆشتەیی.

پۆشەنی: پۆشەن. پۆشاك.

پۆشی: پۆشی؛ سپێتی گوێ و ڕەشێتیی بەژن و باڵا لە بزندا.

پۆشیای: پۆشران. پۆشان. داپۆشران.

پۆشیایرە: داپۆشران.

پۆشیایەرە: داپۆشران.

پۆشی یەی: پێ چوون. خایاندن.

پۆ کەر ، پۆ کەرە: پێوە کەر.

پۆ کەرڎەی: پێوە کردن.

پۆ کەنڎەی: لێ کردنەوە.

پۆ کەننەی: لێ کردنەوە.

پۆ کەوتەی: لێ کەوتن.

پۆکەی: بۆیە.

پۆکیتەی: بۆیە.

پۆ گرتەی: پێوە گرتن.

پۆ گۆ: بەوێوە.

پۆ گۆری: بەوێدا بەرەو ژوور.

پۆ گەرە: بەوێدا بەرەو خوار.

پۆ گەنە: بەوێدا.

پۆ گیر بی یەی: پێوە بەند کردن. پێوە گیر کردن.

پۆ گێرتەی: پێوە گرتن.

پۆ گیر کەرڎەی: پێوە بەند کردن.

پۆ گیریای: پێوە بەند بوون. پێوە گیران.

پۆڵا : پۆڵا.

پۆڵابڕ: پۆڵابڕ.

پۆڵا بەنڎ ، پۆڵا بەنڎە: پۆڵا بەند.

پۆلارە: بەولادا بەرەو خوار.

پۆلانە: بەولادا.

پۆڵانیا: پۆڵانیا.

پۆلاوە: بەولاوە.

پۆڵایین ، پۆڵاییىنە: پۆڵایین.

پۆلیس ، پۆلیسە: پۆلیس.

پۆلیس خانە: پۆلیس خانە.

پۆلیسی : پۆلیسی.

پۆ نارڎەی: پێوە نەهێنان.

پۆ نارڎەیۆ: پێوە نەهێنانەوە.

پۆ نازتەی: پێوە نەهێشتن.

پۆ نازتەیرە: پێوە شۆڕ نەکردنەوە.

پۆ نازتەیۆ: پێوە نەهێشتنەوە.

پۆ نازتەیەرە: پێوە شۆڕ نەکردنەوە.

پۆ ناستەی: پێوە نەهێشتن.

پۆ ناستەیرە: پێوە شۆڕ نەکردنەوە.

پۆ ناستەیۆ: پێوە نەهێشتنەوە.

پۆ ناستەیەرە: پێوە شۆڕ نەکردنەوە.

پۆ نامای: پێوە نەهاتن.

پۆ نامایۆ: پێوە نەهاتنەوە.

پۆ ناوَرڎەی: پێوە نەهێنان.

پۆ ناوڕدەیۆ: پێوە نەهێنانەوە.

پۆ نرکنای: پێوە نرکاندن.

پۆ نریای: پێوە نران.

پۆ نقای: پێوە نقاندن.

پۆ لکای: پێوە لکان. پێوە نووسان.

پۆ لکنای: پێوە لکاندن. پێوە نووساندن.

پۆ نکنای: پێوە نکاندن.

پۆنگـە: بازنـەی بـەنی یـان دەزوویـی سـەر گلۆڵە.

پۆنـە : بەوێـدا. ئـامرازی ئـەرێ بـە نـەرێ کردن.

پۆنە: پیادا. پێدا.

پۆنیای: پێوەنان.

پوو: بەو بۆ دوور بەکار دەهێنرێت.

پوواز: پوواز.

پووازە: پوواز.

پووالت: پارچەداری تەواو وشکی ئامادە بۆ ڕزین.

پووت ، پووتە: پووت. پووچ.

پووتەکە: خاڵیگەی لەش.

پووتی: پووچی. بۆشی و کلۆری.

پووچ ، پووچە: پووچ.

پووچ ئەوە بی یەی: پووچ بوونەوە.

پووچ ئەوە کریای: پووچ کرانەوە.

پووچ ئەوە کەرڎەی: پووچ کردنەوە.

پووچ بی یەیۆ: پووچ بوونەوە.

پووچ کریایۆ: پووچ کرانەوە.

پووچ کەرڎەیۆ: پووچەڵ کردنەوە.

پووچۆ بی یەی: پووچ بوونەوە.

پووچۆ کریای: پووچ کرانەوە.

پووچۆ کەرڎەی: پووچەڵ کردنەوە.

پووچەڵ ، پووچەڵە: پووچەڵ.

پووچەڵی: پووچەڵی.

پووچیایۆ: پووچانەوە. پووکانەوە.

پووچی: پووچی.

پووز: پووز.

پووزەوانە : **پووزەوانە.**

پووش : پووش.

پووشانە: پووشـانە؛ باجێکـە لەسـەر پـووش دائەنرێ.

پووشپەڕ: مانگی پووشپەڕ.

پووشدار: جێگایەك پووشی زۆری تیابێ.

پووشکە: پووشی ورد. پووشوو.

پووشڵە قنگە: پووش بە قنگە.

پووشڵە کەرڎەی: پـرووشە کـردن. وردە بـەفر بارین.

پووشڵێ: پرووشە.

پووش و پەڵاش: پووش و پەڵاش.

پووش وزتەی: هیوا بڕین. بە تەما نەبوون.

پووش وستەی: هیوا بڕین. بە تەما نەبوون.

پـووش وەر ، پـووش وەرە: گیانـداری پـووش خۆر.

پووشین: پووشێن.

پووکاڵاو گرتەی: پووکاووڵ تێ گرتن.

پووکالاۆە: پووکاووڵ. چەمەڵە.

پووکالاۆی ، پووکالاۆیە: شایانی پووکاووڵ.

پووکنای: پووکاندن.

پووکە: پووکە.

پووکە پووک: پووکە پووک.

پووکیایۆ: پووکە پووک کردن.

پووڵ: پوول. پارە.

پووڵ پرس ، پووڵ پرسە: پارە بەرست.

پووڵ پرسی: پارە پەرستی.

پووڵدار ، پووڵدارە: خاوەن پارە.

پووڵداری: خاوەنێتی پارە.

پووڵەکە: پوولەکە.

پووڵەکەڎار ، پووڵەکەڎارە: پوولەکەدار.

پووڵەکەڕێز: پوولەکە ڕێژ.

پووڵەکە زەرڎێ: پوولەکە زەردە.

پووڵەکی ، پووڵەکی یە: پوولەکی.

پووڵیایۆ: پاڕانەوە. لالانەوە.

پوونای: پوواندن.

پوونەی: بەوە (بۆ زۆر دوور).

پوونەیرە: بەوەدا بەرەو خوار.

پوونەیۆری: بەوەدا بەرەو ژوور.

پوونەیەنە: بەوەدا.

پوونەیە ، پوونێ: بەوە.

پووە: پۆ. نانی بەڕوو.

پۆۆە: بەوێوە. پێوە.

پۆۆە ئامای: پێوە هاتن.

پۆۆە ......: پێوە ٠

پوویا ، پوویێ: پوواو.

پوویای: پووان.

پـۆە: پـۆ؛ ئەوشـتەیە کـە لەسـەر ڕایـەڵ ئەتەنرێ.

پۆیلە: پۆیلە. زڕ و زەنگیانە.

پۆینە: پوونگە.

پە پکە: پەپکە. پاچەکە.

پە پکێ: پەپکە.

پە پۆك شۆڕ: پرچکەی پاچەکە شۆڕ.

پە پۆکە: بەشی سەرەوەی تەوێڵی بنیادەم.

پە پۆلە بەستەی: پەپکە بەستن.

پە پۆلە دای: پەپکە دان.

پە پۆلە وارڎەی: پەپکە خواردن.

پە پکە دای: پەپکەدان.

پە پۆلێ: پەپکە.

پە پوو: بایەقووش.

پە پووسڵێمانە: پەپووسڵێمانە.

پـە پوو کـەرە: باڵندەیەکـە خوێنـدنی وەك ناڵینەوە. کوندە پەپوو.

پە پوولە: پەپوولە.

پە پوولە هۆر ئارڎەی: پەپوولە هەڵهینان.

پە پوولە هۆر ئاۆرڎەی: پەپوولە هەڵهینان.

پە پوولەی نازەنینم: گۆرانی یـەکی هـۆرامی یە.

پە پووەکەو شـاهۆی: گۆرانی یـەکی هـۆرامی یە.

پەپێ: پەپێ. پەپکە.

پەتا: پەتا. درم.

پەتانی: یاری پەتێن.

پەتباز ، پەتبازە: پەتباز. تەنافباز.

پەتبازی: پەتبازی. تەنافبازی.

پەت پڕچیای: زۆر ماندوو بوون. شەکەت بوون.

پەت پەتانی: پەت پەتێن.

پەت پەتێی: پەتپەتی.

پەترۆ: پەترۆ. قەتماغە.

پەترۆك: قەتماغە.

پەترۆك ئارڎەیۆ: قەتماغە هێنانەوە.

پەترۆك ئاوۆرڎیۆ: قەتماغە هێنانەوە.

پەترۆك ئەوۆ ئارڎەی: قەتماغە هێنانەوە.

پەترۆك ئەوۆ بەستەی: قەتماغە بەستنەوە.

پەترۆك بەستەی: قەتماغە بەستن.

پەترۆك بەستەیۆ: قەتماغە بەستنەوە.

پەترۆکۆ ئارڎەی: قەتماغە هێنانەوە.

پەترۆکۆ ئاوۆرڎەی: قەتماغە هێنانەوە.

پەترۆکۆ بەستەی: قەتماغە بەستنەوە.

پەتك: پەتك. لەتە گوریس.

پەت کریا ، پەت کریێ: پەت کراو.

پەتك کریای: پەت کران. پەت خرانە مل.

پەت کەرڎەی: پەت کردن. پەت خستنە مل.

پەتڵۆ: بەساوەرەوە.

پەتڵە: ساوەر.

پەتڵەینە: چێشتی ساوەر.

پەتوو: پەتو. بەتانی.

پەتە پڕووز: سووتانی موو.

پەتە ووڕ: سووتانی شتی کۆنی چڵکن.

پەتە وەرێس: پارچە گوریس. پەتك.

پەتەی: نان کردن. لێدانی سەخت.

پەتەیرە: کردن بەنان.

پەتەیەرە: کردن بەنان.

پەتی ، پەتی یە: پەتی. ڕووت. خالیس. پاشگرێکە لە دوای پێ دێت بەواتای پێخاوس.

پەتیارە ، پەتیارێ: پەتیارە. ڕووت و قووت.

پەتیارەیی: ڕووت و قووتی. بێ ئابڕوویی.

پەچە: پەچە. مۆڵگەی ئاژەڵ.

پەچەنە: لە پەچەدا.

پەح: پەح؛ وشەی سەرسوڕمانە.

پەحا: پەحا. پەح.

پەححا: پەححا. وشەی سەرسوڕمانە.

پەخش: پەخش. بڵاو. پژاو.

پەخشان: پەخشان.

پەخشان ئەوۆ بی یەی: پەخشان بوونەوە.

پەخشان ئەوۆ کریای: پەخشان کرانەوە.

پەخشان ئەوۆ کەرڎەی: پەخشان کردنەوە.

پەخشان بی یەی: پەخشان بوون.

پەخشان بی یەیۆ: پەخشان بوونەوە.

پەخشان کریایۆ: پەخشان کرانەوە.

پەخشان کەرڎەی: پەخشان کردن.

پەخشان کەرڎەیۆ: پەخشان کردنەوە.
پەخشانۆ بی یەی: پەخشان بوونەوە.
پەخشانۆ کریای: پەخشان کرانەوە.
پەخشانۆ کەرڎەی: پەخشان کردنەوە.
پەخشانی: پەخشانی. پرژ و بڵاوی.
پەر ، پەرە: پەر. مەڕی سەرو گەردن ڕەش.
پەرداخ: پەرداخ. گەش و بە دەماخ.
پەرداخ بـی یـەی: گـەش بـوون و بـە دەمـاخ بوون.
پەرداخیی: گەشیی و بە دەماخیی.
پەراسوو: پەراسوو.
پەراسووۆ: بە پەراسووەوە.
پەراکەندە: پرش و بڵاو. بەش بەش.
پەراوێز: پەراوێز.
پەراوێز گرتەی: پەراوێز تێ گرتن.
پەراوێزگیر ، پەراوێزگیرە: پەراوێز تێگر.
پـــــەراوێزگیریا ، پـــــەراوێزگیریێ: پەراوێزتێگیراو.
پەراوێزگیریای: پەراوێز تێگیران.
پەرتەوازە ، پەرتەوازێ: پەرتەوازە.
پەرتەوازە بی یەی: پەرتەوازە بوون.
پەرتەوازە کەڎەی: پەرتەوازە کردن.
پەرتەوازەیی: پەرتەوازەیی.
پەرچ: پەرچ.
پەرچ ئەوۆدای: پەرچ دانەوە.
پەرچ ئەوە دریای: پەرچ درانەوە.
پەرچ دایۆ: پەرچ درانەوە.

پەرچ دریایۆ: پەرچ درانەوە.
پەرچنایۆ: پەرچاندنەوە.
پەرچۆدای: پەرچ دانەوە.
پەرچەم: پەرچەم. بەرچاوگە.
پەرچیایۆ: پەرچانەوە.
پەرڎاخ ، پەرڎاخە: پەرداخ. ساز و بەکەیف. وشـــەیەکە لـــە دوای پۆســـتە دێـــت بەهەمان واتا.
پەرڎاخ ئەوۆبی یەی: پەرداخ بوونەوە.
پەرڎاخ ئەوۆکەرڎەی: پەرداخ کردنەوە.
پەرڎاخ بی یەی: پەرداغ بوون.
پەرڎاخ بی یە یۆ: پەرداغ بوونەوە.
پەرداخ کەرڎەی: پەرداغ کردن.
پەرڎاخ کەرڎەیۆ: پەرداغ کردنەوەی.
پەرڎاخۆ بی یەی: پەرداغ بوونەوە.
پەرڎاخۆ کریای: پەرداغ کرانەوە.
پەرڎاخۆ کەرڎەی: پەرداغ کردنەوە.
پـەرڎاخی: پـەرداغی. سـازی وبەکـەیفقی. پۆشتەیی.
پەرڎۆچ: پەردەژیان. فرسەت.
پەرڎۆخنای: سووتاندنێکی کەم.
پەرڎۆخیا ، بەرڎۆخیێ: سووتاوی کەم.
پەرڎۆخیای: سووتانێکی کەم.
پەرڎە: پەردە.
پەرڎە پلاَو: پەردەپلاو.
پەرڎە پەرڎە: پەردە پەردە.
پەرڎەچیای: پەردەژیان.

پەرڎەچیایۆ: پەردەژیانەوە.

پەرڎە ڎار ، پەرڎەڎارە: پەردەدار.

پەرڎە ڎاری: پەردەداری.

پەرڎە دڕیای: پەردە دڕان. ئاشکرا بوون.

پەرڎە دڕیەی: پەردەدڕین. ئاشکرا کردن.

پەرڎەکولە : پەردەکولە.

پەرڎەگیر: پەردەگیر.

پەرزنای: پالاوتن.

پەرزیا ، پەرزیێ: پالێوراو.

پەرزیای: پالێوران.

پەرس: پرس

پەرسا ، پەرسێ: پرسیارکەر.

پەرسانە : پرسانە.

پەرسای: پرسین.

پەرسای چنە : لێ پرسین.

پرسایۆ : پرسینەوە.

پەرسایۆنە : لێ پرسینەوە.

پەرسایۆوەنە : لێ پرسینەوە.

پەرسگا : پەرستگا.

پەرسگانە : لەپەرستگادا.

پەرسگاوە: لەپەرستگاوە.

پەرسە : پرسە. تازیە.

پەرسەنامە : پرسەنامە.

پەرسەوەرگانە : پرسە گورگانە.

پەرسیا ، پەرسیێ: پەرستراو. پرسراو.

پەرسیای: پەرستران.

پەرشە : پەرشە

پەرگە : دەزووی بادراو بۆ کلاش چنین.

پەرگەما : مووی ڕێسراوی ژێرەی کلاش کە بن پەرگی لەسەر دادەمەزرێت.

پەرگەما سمە : درەوشێکی دەم تەسکە.

پەرگەماڵ: تەنراوێکە پەرگی پێ ساف دەکرێ.

پەرمای: پەرموون.

پەرمای پۆرە: پیا پەرموون.

پەرمایۆ: پەرموونەوە.

پەرما وێرە: بەخۆدا پەرمین یا پەرموون.

پەروا : پەروا. باك. ترس.

پەرواری: دابەستە.

پەرواز: فڕین.

پەرواز کەرڎەی: هاتنە فڕین.

پەرواز کەرڎەیۆ: هاتنە فڕینی سەر لەنوێ.

پەروانە : پەپوولە.

پەرۆش ، پەرۆشە : پەرۆش.

پەرۆش بی یەی: پەرۆش بوون.

پەرۆش کەرڎەی: پەرۆش کردن.

پەرۆشی : پەرۆشی.

پەروەر ، پەروەرە: پەروەر.

پەروەرڎگار: پەروەردگار.

پەروەرڎگاری: سیفەت و کاری پەروەردگار.

پەروەرڎە: پەروەردە.

پەروەرڎەبی یەی: پەروەردە بوون.

پەرۆەرڎە کریا ، پەرۆەرڎە کریێ: پەروەردەکراو.

پەرۆەرڎە کریای: پەروەردە کران.

پەرۆەرڎەکەر ، پەرۆەرڎەکەرە: پەروەردەکەر.

پەرۆەرڎە کەرڎەی: پەروەردەکردن.

پەرۆەرڎیار ، پەرۆەرڎیارە: پەروەردەکەر.

پەرۆەرڎەیی: پەروەردەیی.

پەرۆەرنای: پەروەردەکردن. پێ گەیاندن.

پەرۆەریا ، پەرۆەریێ: پێ گەییو. کامڵ بووگ.

پەرۆەریای: پێ گەیین. پەروەردە بوون.

پەرە: بۆ. پەرە. ڕەواج. برەو.

پەرەئەسای: پەرەسەندن.

پەرەبەستەی: پەرەبەستن.

پەرە پنە دای: پەرەپێدان.

پەرە پەنەدای: پەرەپێدان.

پەرەز: ئاست. حەد.

پەرەسانای: پەرەسەندن.

پەڕەگرتەی: پەڕەگرتن.

پەرەم: بەش. دەستە. بڕ. تاقم.

پەرەم پەرەم: بەش بەش. بڕبڕ.

پەرەم پەرەم بی یەی: بەش بەش بوون.

پەرەم پەرەم کریای: بەش بەش کران.

پەرەم پەرەم کەرڎەی: بەش بەش کردن.

پەرەم پەرەمی: بەش بەشی. تاقم تاقمی.

پەرەمە بەستەی: پەرەم بەستن. زۆر بوون.

پەرێ: پێرێ. بۆ.

پەری بڕ: پەری بڕ. خەتەنەکراوی زکماك.

پەری پەری: ناوی گۆرانی یەکی هۆرامی یە.

پەریزاڎ ، پەریزاڎە: پەریزاد.

پەرێزە: پەرێز. جاڕ. حەشارگە.

پەرێشان ، پەرێشانە:

پەرێشان بی یەی: پەرێشان بوون.

پەرێشان کریای: پەرێشان کران.

پەرێشان کەرڎەی: پەرێشان کردن.

پرێشانی: پەرێشانی.

پەری: پەریی. سەروگەردن ڕەشی لە مەڕدا.

پەریە: پەری. جنۆکەی زۆر جوان.

پەڕ ، پەڕە: پڕ. کەنار. چڕ.

پەڕانپەڕ: پەڕانپەڕ. لەم پەڕەوە بۆ ئەو پەڕ.

پەڕاو: کارێکە وەك وەرد لە گێرەدا.

پەڕاوپەڕ: پەرانپەڕ. پڕ بە پڕ.

پەڕاو کەرڎەی: کردنی کاری پەڕاو لە گێرەدا.

پەڕ ئەۆە بی یەی: پڕ بوونەوە.

پەڕ ئەۆە کریای: پڕ کرانەوە.

پەڕ ئەۆە کەرڎەی: پڕ کردنەوە.

پەڕ بە پەڕ: پڕ بە پڕ.

پەڕ بەر ، پەڕ بەرە: پڕ بەرهەم.

پەڕ بەرهەم ، پەڕ بەهەمە: پر بەرهەم

پەڕ بەرهەمی: پڕ بەرهەمی.

پەڕ بە دڵ: پڕ بە دڵ.

پەڕ بەدەم: پڕ بەدەم.

پەڕ بەرەمی: پڕ بەرهەمی.

پەڕبی یەی: پڕ بوون.

پەڕ بی یەیۆ: پڕ بوونەوە.

پەڕپووت ، پەڕپووتە: پەڕپووت.

پەڕپووتی: پەڕپووتی.

پەڕپەڕە: باڵی شتی دروست کراو وەك هی پانکە.

پەڕپیت ، پەڕپیتە: پڕ بەرەکەت.

پەڕپیتی: پڕ بەرەکەتی.

پەڕتەر ، پەڕتەرە: پڕتر.

پەڕتەرین ، پەڕتەرینە: پڕترین.

پەڕتەوازە ، پەڕتەوازێ: پەرتەوازە. ئاوارە.

پەڕتەوازە بی یەی: پەرتە وازە بوون.

پەرتەوازە کریای: پەرتەوازە کران.

پەرتەوازە کەرڎەی: پەرتەوازە کردن.

پەرتەوازەیی: پەرتەوازەیی. ئاوارەیی.

پەڕچین: پەرژین.

پەڕچین شێلای: پەرژین شێلان. یاسا شکاندن.

پەڕچین کریا ، پەڕچین کریێ: پەرژین کراو.

پەڕچین کریای: پەرژین کراو.

پەڕچین کەر ، پەڕچین کەرە: پەرژینکەر.

پەڕچین کەرڎەی: پەرژین کردن.

پەڕچین مارای: پەرژین شکاندن. یاسا شکاندن.

پەڕداغ ، پەڕداغە: پڕ داغ. پڕ حەسرەت.

پەڕکریا ، پەڕکریێ: پڕکراو.

پەڕکریای: پڕ کران.

پەڕکەر ، پەڕکەرە: پڕ کەر.

پەڕکەرڎەی: پڕ کردن.

پەڕکەرڎەیۆ: پڕ کردنەوە.

پەڕگاڵ: پەڕگاڵ. پەڕگار.

پەڕنڎە: پەڕندە. باڵدار.

پەڕننە: پەڕەندە. باڵدار.

پەڕۆ: لەپەڕەوە. لەکەنارەوە.

پەڕۆ: پەڕۆ. پینە. پاشاو

پەڕۆ بی یەی: پڕ بوونەوە.

پەڕوپان ، پەڕووپانە: پڕوپان.

پەڕوپانی: پڕوپانی.

پەڕۆکریا ، پەڕۆ کریێ: پڕەوە کراوە.

پەڕۆ کریای: پڕەوە کران.

پەڕۆکریا ، پەڕۆکریا: پەڕۆ کراو.

پەڕۆکریای: پەڕۆ کران.

پەڕۆکەر ، پەڕۆکەرە: پڕەوەکەر.

پەڕۆکەرڎەی : پڕەوە کردن.

پەڕۆکەر ، پەڕۆکەرە: پەڕۆکەر

پەڕۆکەرڎەی: پەڕۆکردن. پاسا و هێنانەوە.

پەڕۆڵە: پەڕۆی بچووك.

پەڕۆ نیای: دەقدانی خشتە پەڕۆ بە پانیی یەك ((سم)) پاش ئاخنینیان بە پارچە خامی کۆن.

پەڕۆین ، پەڕۆینە: هەرچی لە پەڕۆ دروست کرا بێ.

پەڕە: پەڕە.

پەڕە باوش ، پەڕە باوشە : پڕ بە باوەش.

پەڕەبەلوو: ناوی جۆرە تفەنگێکە.

پەڕە بیل: ناوی جۆرە دەمانچەیەکە.

پەڕەپا : پێلاوی پڕ بە پێ.

پەڕەپۆس : پڕبەپێشت.

پەڕەپەڕە: پەڕەپەڕە.

پەڕە پەڕە بی یەی: پەڕە پەڕە بوون.

پەڕە پەڕە کریای: پەڕە پەڕە کران.

پەڕە پەڕە کەرڎەی : پەڕەپەڕە کردن.

پەڕەپیاڵە : ڕێحانە کێویلە.

پەرەز: ئاست. ڕادە.

پەڕە دەس ، پەڕەدە دەسە : شتی پڕ بە دەست.

پەڕەشۊیت: پەڕە شووت.

پەڕەقاقەز: پەرەکاغەز.

پەڕەکاغەز: پەڕەکاغەز.

پەڕەکە : پەڕەکە. تەنیشت.

پەڕەملە : پەرەمل. ملوانکەی زێڕ.

پەڕەناو: کارێکی گێرە کردنە لە خەرماندا.

پەڕەۊازە ، پەڕەۊازێ: پەرتە وازە. ئاوارە.

پەڕەۊازە بی یەی: ئاوارە بوون.

پەڕەۊازە کریای: ئاوارە کران.

پەڕەۊازە کەرڎەی: ئاوارە کردن.

پەڕەوازەیی : ئاوارەیی.

پەڕە ۊڵ: پەڕەی گوڵ.

پەڕی: پڕی.

پەڕی پەڕین: ئەو پەڕی ئەو پەڕ.

پەڕین ، پەڕینە : ئەوەی ئەوپەڕ.

پەزێرۆ بی یەی: پەزێرە بوونەوە.

پەزێرۆکەرڎەی: پەزێرە کردنەوە.

پەزێرە ، پەزێرێ: پەزێرە بوون.

پەزێرە بی یە یۆ: پەزێرە بوونەوە.

پەزێرە کریایۆ: پەزێرە کرانەوە.

پەزێرە کەرڎەیۆ: پەزێرە کردنەوە.

پەزێرەیی : پەزێرەیی.

پەژارە: پەژارە. خەم.

پەژارە ئەۊە ۊجارای: پەژارە بژاردنەوە.

پەژارە ڎار ، پەژارە ڎارە: پەژارە دار.

پەژارە ڎاری: **پەژارە داری**.

پەژارە ۊجارایۆ: پەژارە بژاردنەوە.

پەژم: خوری.

پەژمورڎە ، پژمورڎێ: پەژموردە. سیس و ژاکاو.

پەژمورڎەیی: پەژموردەیی. سیسی و ژاکاوی.

پەژمین ، پەژمینە : هەرچی لە خوری دروست کرابێ.

پەس ، پەسە : پەست.

پەسا ، پەسێ: کەرەستەی بینا سازیی. شتی قەبارە تەواوی ڕێك وپێك.

پەسا پۆرت : پەساپۆرات.

پەسا پەسا : پەیتا پەیتا، لەسەر یەك.

پەس بی یەی: پەست بوون.

پەسپەسەکلێ: جاڵجاڵۆکە.

پەس کریای: پەست کران.

پەس کەرڎەی: پەست کردن.

پەسەك: پەستەك.

پەسەن ، پەسەنە: پەسەند.

پەسەنڎ ، پەسەنڎە: پەسەند.

پەسەنڎ کەرڎەی: پەسەند کردن.

پەسەنڎی: پەسەندی.

پەسەننی: پەسەندی.

پەسینیا ، پەسینیۨ: پەسەند کراو.

پەسینیای: پەسەند کران.

پەسی: پەستی.

پەشتاو پەشتێ: بە پشتا. بە دوادا.

پەشت ئەنە کەرڎەی: پشت تێ کردن.

پەشت ئەوۆ کەرڎەی: پشت کردنەوە.

پەشت بەستەی: پشت بەستن.

پەشت پنە بەستەی: پتشت پێ بەستن.

پەشت پەنە بەستەی: پشت پێ بەستن.

پەشت سەرڎ ئەوۆ بی یەی: پشت سارد بوونەوە.

پەشت سەرڎ ئەوۆ کەرڎەی : پشت سارد کردنەوە.

پەشت سەرڎ بی یە یۆ: پشت سارد بوونەوە.

پەشت سەرڎ کەر ڎەیۆ: پشت سارد کردنەوە.

پەشت سەرڎی: پشت ساردی.

پەشت قایم ، پەشت قایمە: پشت ئەستوور.

پەشت قایمی: پشت ئەستووری.

پەشت کەرڎەینە: پشت تێ کردن.

پەشت کەرڎەیۆ: پشت کردنەوە.

پەشت گرتەی: پشت گرتن.

پەشت گۆش ۆزتەی: پشت گوێ خستن.

پەشت گۆشت وستەی: پشت گوێ خستن.

پەشت و پەنا: پشت و پەنا.

پەشتۆ سەرڎ بی یەی: پشت سارد بوونەوە.

پەشتۆ سەرڎ کەردەی: پشت ساردکردنەوەی.

پەشتۆ کەرڎەی: پشت کردنەوە.

پەشت هەیوان: پشتیر.

پەشتە بەرانە: باجی رێ پێدانی لەماڵ بردنە دەرەوەی بووك لە کاتی گواستنەوەیدا.

پەشتە پا: پشتە پێ.

پەشتەرەماڕ ، پەشتە ڕەماڕە: بە پشتاشکاو.

پەشتەرەماڕی: بە پشتاشکان.

پەشتەرە مەڕیا ، پەشتە مەڕیێ: بەپشتا شکاو.

پەشتەرە مەڕەیای: بەپشتا شکان.

پەشتەرە ۆانەی: بە پشتا.

پەشتە ماڵ: پشتە ماڵ.

پەشتە مل: پشتە مل.

پەشتەملە: پشتەمل. زللەیەك لە پشت مل بدرێ.

پەشتە مەلێ: پشتە مەلە.

پەشت هۆر ماڵای: پشت هەڵماڵین.

پەشت هۆر ماڵیا ، پەشت هـۆر مـاڵێی: پـشت هەڵماڵراو.

پەشت هۆر ماڵیای: پشت هەڵماڵران.

پەشتی: پشت.

پەشتێشە: پشتێشە. ئازاری پشت.

پەشمەك: پەشمەك. پەژمەك.

پەشمینە: بۆ پەشمین.

پەشۆکنای: پەشۆکاندن.

پەشۆکیا ، پەشۆکێی: پەشۆکاو.

پەشۆکیای: پەشۆکان.

پەشیمان ، پەشیمانە: پەشیمان.

پەشیمان ئەوە بی یەن: پەشیمان بوونەوە.

پەشیمان ئەوە کریای: پەشیمان کرانەوە.

پەشیمان ئەوەکەرڎەی: پەشیمان کردنەوە.

پەشیمان بیٚ یەیۆ: پەشیمان بوونەوە.

پەشیمان کریایۆ: پەشیمان کرانەوە.

پەشیمان کەرڎەیۆ: پەشیمان کردنەوە.

پەشیمان وایی: باجی پەشیمان بوونەوە.

پەشیمانۆ بی یەی: پەشیمان بوونەوە.

پەشیمانۆ کریای: پەشیمان کرانەوە.

پەشیمانۆ کەرڎەی: پەشیمان کردنەوە.

پەشیمانی: پەشیمانی.

پەشێۆ ، پەشێوە: پەشێو.

پەشێۆ بی یەی: پەشێو بوون.

پەشێۆ کریای: پەشێو کران.

پەشێۆ کەرڎەی: شێو کردن.

پەشێوی: پەشێوی.

پەك دای: پەك دان.

پەك دریـا ، پـەك دریـیٚ: پـەك دراو. تـەفرە دراو.

پەك دریای: پەك دران. تەفرە دران.

پەکدەر ، پەکدەرە: پەکدەر. تەفرەدەر.

پەککو: پەککو.

پەك کۆتە ، پەك کۆتـیٚ: پەك کەوتوو.

پەك کۆتەی: پەك کەوتن.

پەك وز ، پەك وزە: پەکخەر.

پەك وزتەی: پەك خستن.

پەك وستەی: پەك خستن.

پەکە پەك: تەفرە. دەسەوسانی.

پەل پەڕ: پارچە پەڕۆش.

پەلامار دای: پەلاماردان. هەڵمەت بردن.

پەلامار دریا ، پەلامار درییٚ: پەلامار دراو.

پەلامار دریای: پەلامار دران.

پەلامار دەر ، پەرمار دەردە: پەلامار بەر.

پەلامارە: پەلامار. هەڵمەت.

پەل پەل ، پەل پەلە: پارچە پارچە.

پەل پەل بی یەی: پارچە پارچە بوون.

پەل پەل کریای: پارچە پارچە کران.

پەل پەل کەرڎەی: پارچە پارچە کردن.

پەل پڕای: تەواو بوون.

پەل پڕنای: تەواو کردن. چاك تەواو کردنی کار.

پەل پەلی: پارچە پارچەیی.

پەلکە: پەلك. کەژی. قژی هۆنراوە.

پەل وپۆ: پەل و پۆ. هێز و توانا.

پەل و پۆ کۆتەی: لە هێز و توانا کەوتن.

پەل و پۆ وَزتەی: لە هێز و توانا خستن.

پەل و پۆ وستەی: لە هێز و توانا خستن.

پەلە: پەلە.

پەلە پڕووز: بە پەلە. بەلەز.

پەلە پڕووزکێ: پەلە پڕووسکێ.

پەلە پڕووسکێ: پەلە پڕووسکێ.

پەلە پەل: پەلە پەل.

پەلە پەل کەرڎەی: پەلە پەل کردن.

پەلە پیتکە: پەلە پیتکە.

پەلە پیتکێ: پەلە پیتك.

پەلە فرتێ: پەلە فرتێ. پەلە فرتکێ.

پەلە قازێ: پەلە قاژێ.

پەلە کوتێ: پەل کوتان. پەلە کوتێ.

پەلەکەر ، پەلەکەرە: پەلەکەرە.

پەلە کەرڎەی: پەلە کردن.

پەلە نیای: پەلە لێ کردن.

پەلەوەر: پەلەوەر. باڵندە.

پەلەوەن: ناوی جۆرە هەنجیرەێکە.

پەلە وَەنە نیای: پەلە لێ کردن.

پەلین ، پەلینە: شتی لەپەڕ دروستکراو.

پەلا: پروسك. ئێسقانی ورد.

پەلاس: پەلاس.

پەلانچە: پالانچە.

پەڵپ گرتەی: پەڵپ گرتن.

پەڵپ گیر ، پەڵپ گیرە: پەڵپ گر. بەهانە گر.

پەڵپە: پەڵپ. بەهانە.

پەڵپینە: پەڵپینە.

پەڵپینەینە: چێشتی پەڵپینە.

پەڵپینێ: چێشتی پەڵپینە.

پەڵخ: پالخ. بەچگە گامێش.

پەڵگ: پەلگ. سوورە چنار.

پەڵە: پەڵە

پەڵە پەڵە ، پەڵە پەڵێ: پەڵە پەڵە.

پەڵە پەڵە بی یەی: پەڵە پەڵە بوون.

پەڵە دای: پەڵە دان.

پەڵە نەدای: پەڵە نەدان.

پەمپ: پەمپ.

پەمپ دای: پەمپ دان.

پەمپ دریای: پەمپ دران.

پەمە: پەموو.

پەمە تۆمە: پەموودانە.

پەمەیی: ڕەنگی پەمەیی.

پەن: پەن. پەند

پەنا: پەنا. داڵدە، نادیار.

پەنا ئارڎەی: پەناهێنان.

پەنا ئاوَر ، پەنا ئاوَرە: پەنا هێنەر.

پەنا ئاوَرڎەی: پەنا هێنان.

پەنا بەر ، پەنا بەرە: پەنا بەر.

پەنا بەرڎەی: پەنا بردن.

پەنا بەری: پەنا بەری.

پەنا دای: پەنا دان.

پەنا دریا ، پەنا دریێ: پەنا دراو.

پەنا دریای: پەنا دران.

پەنا دەر ، پەنا دەرە: پەنا دەر.

پەنا کۆتە ، پەنا کۆتێ: پەنا کەوتوو.

پەنا کۆتەی: پەنا کەوتن.

پەناگا: پەناگا.

پەنا گرتەی: پەنا گرتن.

پەناگە: پەناگا

پەنامەکی ، پەنامەکی یە: پەنامەکی، نهێی.

پەنانە: پلەپەنادا. بەدزیەوە.

پەناوا: جێگایەکی پەنا. پەناگا.

پەناهنڎە ، پەناهنڎێ: پەناهندە.

پەناهنڎەیی: پەناهندەیی. پەنابەریی.

پەنایِنڎە ، پەنایِنڎێ: پەناهندە.

پەنایِنڎەیی: پەناهندەیی.

پەنج: پێنج.

پە نجا: پەنجا.

پە نجاهەم ، پە نجاهەمە: پەنجاهەم.

پە نجاهەمین ، پە نجاهەمینە: پەنجاهەمین.

پە نجاهەمینی: پەنجاهەمینی.

پە نجایی: پەنجایی.

پەنج پە نجە ، پەنج پە نجێ: پێنج پەنجە.

پەنج پە نجەیی : پێنج پەنجەیی.

پەنج تۆ: پێنج توێ.

پەنج تیر: پێنج تیر.

پەنج چین ، پەنج چینە: پێنج چین.

پەنج خان: پێنج خان.

پەنج خشتەکی ، پەنج خشتەکی یە: پێنج خشتەکی.

پەنج دەر: پێنج دەر.

پەنج دیم: پێنج دیو.

پەنج ڕا: پێنج ڕێ.

پەنج ڕوو ، پەنج ڕووە: پێنج ڕوو.

پەنج ڕوویی: پێنج ڕوویی.

پەنجساڵ ، پەنج ساڵە: پێنج ساڵە.

پەنج ساڵەیی: پێنج ساڵەیی.

پەنج سەڎ: پێنج سەد.

پەنج سەڎیی: پێنج سەدیی.

پەنج شەممە: پێنج شەممە.

پەنج شەمە: پێنج شەممە.

پەنج فەرزە: پێنج فەرزە.

پەنج قات ، پیەنج قاتە: پێنج قات.

پەنج قاتی: پێنج قاتی.

پەنج گۆشە: پێنج گۆشە.

پەنج گەر: پێنج گەڕ، بۆ کلاش دەگوترێ.

پەنج گەری: پێنج گەڕی.

پەنج لا ، پەنج لێ: پێنج لا.

پەنج لۆ ، پەنج لۆە: پێنج لۆ. پێنج لۆنە.

پەنج لۆیی: پێنج لۆیی.

پەنج لەڤان: پێنـد دانـە لەبـەر ڕووەك بـە یەك لاسكەوە.
پەنج مانگانە ، پەنج مانگیْ: پێنج مانگانە.
پەنج مانگە ، پەنج مانگیْ: پێنج مانگە.
پەنج مانگەیی: پێنج مانگەیی.
پەنج نهۆم ، پەنج نهۆمە: پێنج مهۆم.
پەنج نهۆمی: پێنج مهۆمی.
پە نجۆلە: پەنجەی بچووك.
پەنج وەختە: پێنج وەختە. پێنج فەرزە.
پە نجهەم ، پە نجهەمە: پێنجهەم
پە نجهەمی: پێنجهەمی.
پێنجهەمین ، پە نجهەمینە: پێنجهەمین.
پە نجهەمینی: پێنجهەمینی.
پە نجە: پەنجە.
پە نجە بەرزیْ: پەنجە بەرزە.
پە نجە پیا: پەنجەی پێ.
پە نجە تووتیْ: پەنجە تووتە.
پە نجەدای: پەنجەدان. مۆرکردن
پە نجە دلیْ راسەینیْ: پەنجەی ناوەڕاست.
پە نجەرە: پەنجەرە.
پە نجە شێر: جۆرەگوڵێکە.
پە نجە گۆریْ: پەنجە گەورە.
پە نجەم ، پە نجەمە: پێنجەم.
پە نجەمۆر: پەنجە مۆر.
پە نجە مۆرکەرڎەی: پەنجە مۆر کردن.
پە نجەمی: پێنجەمی.
پە نجەمین ، پە نجەمینە: پێنجەمین.
پە نجەمینی: پێنجەمینی.
پە نجـە و خـا نمیْ: پەنجـەی خـانم، جـۆرە گوڵێکە.
پـە نجی: پێنجـی، وەك پێـنج دینـاری. . . هتد.
پەنج یەك: پێنج یەك.
پەنج یەکی: پێنج یەکی.
پەنچەر: پەنچەر.
پەنچەر بی یەی: پەنچەر بوون.
پەنچەرچی ، چەنچەر چی یە: پەنچەرچی.
پەنچەر چی یەتی: پەنجەرچێتی.
پەنچەرکەرڎەی: پەنچەر کردن.
پەنچەری: پەنچەری.
پەنچەری کەرڎەی: پەنچەری کردن.
پەنـڎام: سـوڕمان. وشـەیەکە لـە دوای سـەر دێت.
پەنڎ پۆرەدای: پەندپیادان
پەنڎ پەنەدای: پەند پێدان.
پەنڎرێشە: نووسەکە. نووسەنەکە.
پەنڎە: پەند.
پەنڎەمن ، پەنڎەمنە: خەفەکەر.
پەنڎەمنای: خەفـەکردن. ئاوسـاندن. خۆشـە کردن.
پەنڎەمووس ، پەنڎەمووسە: پەننەمووس.
پەنڎەمووس کەرڎەی: پەندە مووس کردن.

پەنـــدەمنای: ئاوســـاندن. خۆشـــەکردن. خەفەکردن.

پەنـدەمیا ، پەنـدمیێ: ئاوساو. خەفـەکراو. خۆشەکراو.

پەنـــدەمیای: ئاوســـان. خۆشـــەکران. خەفەکران.

پەنڎیێ: بە پەند بوو.

پەنگ: پەنگ.

پەنگاو: پەنگاو. سەددە.

پەنگ ئەوەدای: پەنگ دانەوە.

پەنگ ئەوەدریای: پەنگ درانەوە.

پەنگ ئەوە وارڎەی: پەنگ خواردنەوە.

پـــەنگنای: تـــێ خزانـــدن. ترنجانـــدن. بەگیرهێنان.

پەنگ وارڎەیۆ: پەنگ خواردنەوە.

پەنگۆدای: پەنگ دانەوە.

پەنگۆ دریای: پەنگ درانەوە.

پەنگۆ وارڎەی: پەنگ خواردنەوە.

پەنگەمیش ، پەنگە میشە: پەنگوڵەمیش.

پەنگە میش بی یەی: پەنگڵە میش بوون.

پەنگەمیش کریای: پەنگڵەمیش کران.

پەنگەمیش کەرڎەی: پەنگڵەمیش کردن.

پەنگە میشی: پەنگڵەمیشی.

پەنگیا ، پەنگیێ: تێ خزاو. بەگیرهاتووە.

پەنگیای: تێ خزان. بە گیرهاتن

پەنگیاینە: تێ خزان. بەگیرهاتن.

پـەننام: سـوڕمان. وشـەیەکە لـە دوای سـەر دێت.

پەننرێشە: نووسکە. نوسەنەکە

پەننەمووس ، پەننەمووسە: پەننەمووس.

پەننەمووس کریای: پەندەمووس کران.

پەننەمووس کەرڎەی: پەندەمووس کردن.

پەننەمن ، پەننەمنە: خەفەکەر.

پەننەمنای: خەفە کردن. ئاوساندن. خۆشـە کردن.

پەننەمیا ، پەننەمیێ: خەفەبوو. ئاوساو

پەننەمیای: خەفەبوون.

پەننیێ : بە پەند بووگ.

پەنهان ، پەنهانە: پەنهان.

پەنهانیی: پەنهانیی.

پەنە: (پنە) بەهەموو واتاکانیەوە.

پەنەواز: پێویست. لازم.

پەوچی: بۆیە.

پەوکە: بۆیە.

پەوکەتەی: بۆیە.

پەوکەتی: بۆیە.

پەوکیتەی: بۆیە.

پەوێ ، پەوێ: بە ئەو.

پەوێرە ، پەوێرە: بە ئەودا.

پەوێنە ، پەوێنە: بە ئەودا.

پەوێۆ ، پەوێۆ: بە ئەوەوە.

پەوێەرە ، پەوێرە: بە ئەودا.

پەی: بۆ. لەبەر. بنی گۆم.

پەیا : پەیدا.

پەیابی یەی: پەیدابوون.

پەیا پەی: پەیاپەی. بەدوای یەکدا.

پەیا کریا ، **پەیا کریێ**: پەیدا کراو.

پەیا کریای: پەیدا کران.

پەیا کەرڎەی: پەیدا کردن.

پەیام: پەیام.

پەیام ئاوۆر ، **پەیام ئاوۆرە**: پەیام هێنەر.

پەیامبەر ، **پەیامبەرە**: پەیامبەر.

پەیام بەرڎەی: پەیام بردن.

پەیامدار ، **پەیامدارە**: پەیامدار.

پەیامداری: پەیامداری.

پەی بەر ، **پەی بەرە**: پەی بەر.

پەی بەرڎەی: پەی بردن. بۆ بردن.

پەیتا پەیتا: پەیتا پەیتا.

پە یجۆر ، **پە یجۆرە**: پەیجور. لێکۆڵەرەوە.

پە یجۆرە بی یەی: پەیجور بوون.

پە یجۆری: پەیجوری. لێکۆڵینەوە.

پە یجە : پەیژە.

پەی دەرپەی: پەی دەرپەی.

پەیڕەو ، **پەیڕەوە**: پەیڕەو

پەیڕەوی: پەیڕەوی.

پەیڕەوی کەرڎەی: پەیڕەوی کردن.

پەیزەن ، **پەیزەنە** : پەیزەن.

پەیزەنی : پەیزەنی.

پەیك : پەیك

پەیکار: پەیکار. شەڕ و جەنگ.

پەیکەر: پەیکەر.

پەیکەر تاش ، **پەیکەر تاشە** : پەیکەرتاش.

پەیکەر تاشی: پەیکەر تاشی.

پەیگێر ، **پەیگێرە**: لێکۆڵەرەوە.

پەیگێریی: لێکۆڵینەوە.

پەی لۆای: بۆچوون.

پـە یمان بـەس ، **پـە یمان بەسـە** : پـەیمان بەست.

پە یمان بەستەی: پەیمان بەستن.

پە یمان ماڕ ، **پە یمان ماڕە**: پەیمان شکێن.

پە یمان ماڕای: پەیمان شکاندن.

پە یمانە : پەیمانە.

پەیناوە: پەیناو.

پەینجە : پەیژە.

پەینکێش ، **پەینکێشە** : پەینکێش.

پەینە : پەین.

پیٚ: پێیان. قاچان کە کۆی قاچە.

پیْ: ناوی پیتی (پ).

پی :پیو. بەم.

پیا : پیاو.

پیا ئەرە دۆشای: پیاودا دۆشین.

پیا ئەرە دۆشتەی: پیاو دادۆشین.

پیا ئەردەوۆشە : ئافرەتی پیاو دادۆش.

پیا ئەرە کەرڎەی: پیاو داکردن و بەزاندن.

پیا ئەرە کەرە: ئافرەتی پیاو بەزێن.

پیاخاس: پیاو چاك.

پیا خاسی: پیاو چاکی.

پیاخراب: پیاو خراپ.

پیاخراب بی یەی: پیاو خراپ بوون.

پیا خراب کەرڎەی: پیاو خراپ کردن.

پیا خرابیی: پیاو خراپی

پیادۆشـــای: پیـــاو دۆشـــین، بـــەواتای لـــێ دەرهێنان.

پیادۆشتەی: پیاو دۆشین.

پیادۆشتەیرە: پیاو دادۆشین.

پیادۆشتەیەرە: پیاو دادۆشین.

پیادۆشتەیەرە: پیاو دادۆشین.

پیاڎە: پیادە.

پیاڎە بی یەی: پیادە بوون.

پیاڎەرا: پیادە ڕێ.

پیادەکەرڎەی: پیادەکردن.

پیاڎەیی: پیادەیی.

پیـارە: پیـارە، زرِو نـا ئەسـڵ، لـە دوای بابـە دێت.

پیاز: پیاز.

پیازاۆە: پیازاو، جۆرە چێشتێکی شلەیە.

پیاز پاکە کەر ، پیاز پـاك کـەرە: پیـاز پـاك کەر.

پیاز پاك کەرڎەی: پیاز پاك کردن.

پیازە تۆمیلێ: پیازە تۆویلە.

پیازە تەڕێ: تەڕە پیاز.

پیازە مارانێ: پیازە مارانە.

پیازیی: ڕەنگی پیازیی.

پیاسکڵە: پریاسکەی چکۆلە.

پیاســـکڵە پیاســـکڵێ: پریاســـکە پریاســـکە چکۆلە.

پیاسکە: پریاسکە.

پیاسە: پیاسە.

پیاکۆش ، پیاکوشە: پیاوکوژ.

پیاکوشی: پیوکوژی.

پیاکە: پیاوەکە، وشەیەکە ژن مێردی خـۆی پێ بانگ دەکات یان دەدوێنێ.

پیالە: پیاوی چکۆلە.

پیاڵە: پیاڵە.

پیانۆ: پیانۆ.

پیاوۆرەش ، پیاوۆرشە: پیاو فرۆش.

پیاوۆەتی: پیاوەتی.

پیاوەرە ، پیاوەرێ: پیاوخۆر.

پیایانە ، پیایانێ: پیاوانە.

پیایی: پیاویی.

پیت ئەوۆدای: پیت دانەوە.

پیت دایۆ: پیت دانەوە.

پیتڵە: پریاسکە چکۆلە. پیتە.

پیتڵە پیتڵێ: پریاسکە پر یاسکەی چکۆلە.

پیتۆدای: پیت دانەوە.

پیتە: پیت. فەڕوبەرەکەت

پێتەك: پێتـەك جیـازیی بـووك کـە دەیباتـە ماڵی زاوا.

پێتەکلێ: پێتـەکی بچووك.

پێتەکە : بەچەی شیرەخۆری ئاژەڵ.

پێتەی: پێچان.

پێتە پرە: دابەستن. قایم کردن.

پێتەینە : تێ پێچان. گیردان و زۆر بۆ هێنان.

پێتەیۆ: پێچانەوە کۆکردنەوە.

پێتە پەرە: دابەستن. قایم کردن.

پێتە پەنە : تێ پێچان. گیردان و زۆر بۆ هێنان.

پیتی ، **پیتیە**: شتی پڕ لە فەڕ و بەرەکەت. بەپیت.

پێچ ، **پێچە** : پێچ.

پیچاخ: پیچاغ. کەنار.

پێچ ئامای پۆرە: پێچ پیاهاتن.

پێچ ئامای پۆری: پێچ پیاهاتن.

پێچ ئەوٛە کەرڎەی: پێچ کردنەوە.

پێچاو پێچ ، **پێچاوپێچە** : پێچاو پێچ.

پێچاو پێچی: پێچاو پێچی.

پێچ پێچ ، **پێچ پێچە** : پێچ پێچ.

پێچ پێچین ، **پێچ پێچینە** : هەرچی پێچی زۆری تیا بێ.

پێچ پێچینی : پێچەوپێچی.

پێچ دای: پێچ دان.

پێچ دریا ، **پێ دریێ**: پێچ دراو.

پێچ دریای: پێچ دران.

پێچدەر ، **پێدەرە**: پێچدەر.

پیچك: پیچك، گیایەکە ئەکرێت بە کەلانە.

پێچ کەرڎەیۆ: پێچ کردنەوە.

پێچنای: پێچاندن. زۆر بۆهێنان.

پێچ وارڎەی : پێچ خواردن.

پێچ واردەیۆ: پێچ خواردنی دووبارە.

پێچ و پڵووچ ، **پێچ و پڵووچە** : پێچ و پڵووچ.

پێچ و پڵووچی: پێچ و پڵووچی.

پێچڵە پێچڵێ: پێچی زۆری بچووك.

پێچ و پەنانە : پێچ کردنەوە.

پێچۆ کەرڎەی : پێچ کردنەوە.

پێچ وٛنەدای: پێچ لێدان.

پێچ وەنەدای: پێچ لێدان.

پێچە : پەچە. ڕووبەند.

پێچە پێچێ: ناوی گۆرانی یەکی هۆرامی یە.

پیچەکڵێ: بەردی زۆر ورد.

پیچەکی: بەردی ورد.

پێچەڵ پێچ: پێچەڵ پێچ.

پێچەن : پێچەن، دارگوریسی بار توند کردن.

پێچەنە : دەستڕازە. لە پێچدا.

پێچەوٛانە ، **پێچەوانێ**: پێچەوانە.

پێچەوٛانەی: بەشێوەی پێچەوانە.

پێچیا ، **پێچیێ**: پێچراو.

پێچیای: پێچران. کۆ کرانەوە. ئالان.

پێچیایۆ: پێچرانەوە.

پێچیی : پێچێتی.

پێخام: پێخام. هەواڵ.

پێخام ئارڎەی: پێخام هێنان.

پێخام ئامای : پێخام هاتن.

پێخام ئاوۆر ، پێخام ئاوۆره: پێخام هێنەر.

پێخام ئاوۆرڎەی: پێخام هێنان.

پێخامبەر ، پێخامبەره: پێخامبەر.

پێخامبەرڎەی: پێخام بردن.

پێخامبەری: کاری پێخام بردن.

پێخامچی ، پێخامچی یه: پێخامچی.

پێخۆر: هەرچی بەنانەوە بخورێت.

پێخەف: پێخەف.

پێخەممەریەتی: پێغەمبەرێتی.

پێخەمبەر: پێغەمبەر.

پێخەمەریەتی: پێغەمبەرێتی.

پێڎا: پەیدا.

پێڎا ئەوۆ بی یەی: پەیدا بوونەوە.

پێڎا ئەوۆ کەرڎەی: پەیدا کردنەوە.

پێڎابی یه ، پێڎا بیێ: پەیدا بوو. لە دایك بوو.

پێڎا بیە یەی: پەیدا بوون. لە دایك بوون.

پێڎا بی یەیۆ: پەیدا بوونەوە.

پێڎا کەرڎەی : پەیدا کردن.

پێڎا کەرڎەیۆ: پەیدا کردنەوە.

پێڎی ، پێڎێ: بە ئەم. بەم

پێڎیره ، پێڎێره: بەئەمەدا بەمدا.

پێڎیۆ ، پێڎێوۆ: بەمەوە. بەئەمەوە.

پێڎیەنە ، پێڎێنە: بەمدا. بە ئەمەدا.

پیر ، پیره: پیر

پێرار: پێرار. ساڵێك پێش ساڵی پار.

پێرارۆ : لە پێرارەوە.

پێرارەنە : لە پێراردا.

پیرانە ، پیرانێ: پیرانە. پیر بی یەك: بیربوون.

پیر خەلیلە : پیر خەنیلە.

پیر کەرڎەی: پیر کردن.

پیرۆز ، پیرۆزە: پیرۆز. موبارەك.

پیرۆز باڎی: پیرۆزبایی. موبارەك بایی.

پیرۆز بی یەی: پیرۆز بوون.

پیرۆز کەرڎەی: پیرۆز کردن.

پیرۆزە: پیرۆزە.

پیرۆزی: پیرۆزی.

پیرۆك ، پیرۆکە: پیرۆك.

پیرۆکی: پیرۆکی.

پیره ، پیرێ: یارۆی پیر.

پیره پیا: پیره پیاو.

پیرەزا ، پیرەزێ: پیرەزا.

پیره ژەنانە: پیره ژنانە.

پیره ژەنی: پیرەژن.

پیرەك ، پیرەکە: بەتەمەن.

پیرەکی: بەتەمەنی.

پیرەمێرد: پیرەمێرد.

پێرێ: سبەی نا دوو سبەی.

پیریی: پیریی.

پیریەتی: پیرێتی.

پێڕنای: پێڕاندن.

پێڕ پێڕ: دەستە دەستە. تاقم تاقم.

پێڕە : پێڕ. دەستە تاقم.

پێڕە پێڕ: پێڕە پێڕ.

پێڕەۋ ، پێڕەۋە: پەیڕەو

پێڕەوکە ، پێڕەوکێ: پێڕەوکە.

پێڕەۋی: پێڕەوی. پەیڕەوی

پێڕەۋی کریای: پەیڕەوی کران.

پێڕەۋی کەر ، پێڕەۋی کەرە: پەیڕەویکەر.

پێڕەۋی کەرڎەی: پەیڕەوی کردن.

پیزووك: زیپکە. زیبکە.

پیزووکلە: زیپکەی ورد.

پیزووکن ، پیزووکنە: زیپکاوی.

پیزووکنی: زیپکاویی.

پێزەن ، پیزەنە: پەیزەن.

پێزەنی: پەیزەنی.

پیژووکی: پێشۆك.

پیس ، پیسە: پیس. ناپاك

پیسایی: پیسایی. گوو.

پیسایی کەرڎەی: پیسایی کردن گوو کردن.

پیس ئەۋەبی یەی: پیس بوونەوە.

پیس ئەۋەکەرڎەی: پیس کردنەوە.

پیس بی یەی: پیس بوون.

پیس بی یەیۆ: پیس بوونەوە.

پیسکە ، پیسکێ: پیسکە.

پیسکەر ، پیسکەرە: پیسکەر.

پیس کەرڎەی: پیس کردن.

پیس کەرڎەیۆ: پیس کردنەوە.

پیسۆ بی یەی: پیس بوونەوە.

پیسۆ کەردەی: پیس کردنەوە.

پیسکەیی: پیسکەیی.

پیس و پاك کەرڎەی: پیس و پاك کردن.

پێسۆ: بەم لاوە.

پێسۆری: بەم لادا بەرەو ژوور.

پیس ۋنەکەرڎەی: لێ پیس کردن.

پیسوەر ، پیسوەرە: پیسخۆر

پیسوەری: پیسخۆرێ.

پێسە: بەم جۆرە.

پیسە ، پیسێ: پیسە. یارۆی پیس.

پێسەرە: بەم لادا.

پیسەڵە ، پیەسەڵێ: پیسی بچکۆلە.

پیسی: پیسی.

پیش: پیش. هەناسە، نەفەس.

پیشانی: نێو چاوان. تەوێڵ.

پێشاو: سەرئاو. ئاودەست.

پیش ئەۋە بەرڎەی: پیش بردنەوە.

پیش بەرڎەیۆ: پیش بردنەوە.

پێش خزمەت ، پێش خزمەتە: پێش خزمەت.

پێش خزمەتی : پێش خزمەتی.

پێشڕەفت: پێشڕەفت. پێشکەوتن.

پێشڕەفت کەرڎەی: پێشکەوتن.

پێشکەش کەرڎەی: پێشکەش کردن.

پێشکەشی: پێشکەشی.

پێشمەرگایەتی: پێشمەرگایەتی.

پێشمەرگە ، پێشمەرگێ: پێشمەرگە.

پێشنای: پیشاندن

پیشنای: پیشە پیش کردن.

پیشوارڎەیۆ: پیش خواردنەوە.

پێشوازی: پێشوازی.

پێشوازی کەردەی: پێشوازی لێ کردن.

پیشۆبەرڎەی: پیش بردنەوە.

پیشۆڎە کەرڎەی: حەپەساندن.

پیشۆڎەیی: حەپەسان.

پیشۆارڎەی: پیش خواردنەوە.

پێشە : ئێسقان. ناوکی هەندێ بەرهەم.

پیشە : پیشە. سنعات.

پیشە پیش: پیشە پیش، دەنگانێکە لە لووت دێنە دەرێ.

پیشەساز ، پیشە سازە: پیشەساز. سنعتکار.

پیشەسازی: پیشە سازی.

پیشەکار ، پیشەکارە: پیشەکار. پیشە ساز.

پیشەکاری: پیشەکاری. پیشە سازی.

پێشەکی: پێشەکی.

پێشەنگ ، پێشەنگە: پێشەنگ.

پێشەنگی: پێشەنگی.

پێشەنە : لە ئێسقاندا.

پیشەنە : لە پیشەدا.

پێشەوا ، پێشەوێ: پێشەوا.

پێشەوایەتی: پێشەوایەتی.

پێشەوپەلا : ئێسك و پروسك.

پێشە وەشێ: درەختێ کە ناوکی بەرهەمەکی تاڵ نەبێت.

پێشیا ، پێشیێ: پیشاو. پیشیاگ.

پێشیای: پیشیان. پیشان.

پێشینە : پێشینە. قەدیمی.

پێغەممەر: پێغەمبەر.

پێغەممەرایەتی: پێغەمبەرایەتی.

پێغەمەر: پێغەمبەر.

پێغەمەرایەتی: پێغەمبەرایەتی.

پیفێ: پیفك. پیفۆ. پووشوو

پێق: پیق. جۆرە دەنگێکە.

پێقنای: پیقاندن.

پێقە : پیقە، وەك دەنگی کەڵەکێویی.

پێقە پێق: پیقە پیق.

پێك: پێك.

پیك: پیك.

پێکار: پەیکار. جەنگ و هەرا

پێکای: پێکان. ئەنگاوتن

پێکایۆ: پێکانەوە.

پێکنایۆ: هونینەوە.

پێکورە: پێکوڕە

پێکول: پێکوڵ. درکێکی سێ سووچە بەسەرزەویدا ڕادەکشێ.

پیکە : جۆرە قامیشێکی ناوپڕە

پێکەڵ: پێکەڵ. وشەیەکە لە دوای (تێکەڵ و) دێت.

پێکەنە: شیشە ئاسنێکی دەسکداری پلە دارە پلێتەی یاك تاك ژێرە کلاشی پێوە دەکرێت.

پێکەنەگرتەی: سازکردنی و ئامادەکردنی فتیلەی ژێرە کلاشی بەوجۆرەی کە پێویستە.

پێکەنەگێرتەی: سازکردنی و ئامادەکردنی فتیلەی ژێرە کلاشی بەوجۆرەی کە پێویستە.

پێکەنەگیر ، پێکەنەگیرە: ڕێکخەری فتیلەی ژێر کلاش.

پێکەنێ: فتیلەکانی ژێر کلاش.

پێکیا ، پێکیێ: پێکراو.

پێکیای: پێکران.

پێکیایۆ: پێکرانەوە. هۆنرانەوە.

پێگۆ: بە ئێرەوە. بێرەوە.

پێگۆری: بەم ناوەدا بەرەو ژوور.

پێگۆریە: بەم ناوەدا بەرەوژوور.

پێگەرە: بەم ناوەدا بەرەو خوار

پێگەنە: بەم ناوەدا.

پیل: پیل. باتری بچووك.

پیلارە: بەم لادا بەرەو خوارە.

پیلان گێڵن ، پیلان گێڵنە: پیلانگێڕ.

پیلان گێڵنای: پیلان گێڕان.

پیلانە : پیلان. بەم لادا.

پیلانی: پیلان.

پیلاۆری: بەم لادا بەرەوژوور.

پێڵ: پێڵ. شان و قۆڵ. پشت کۆچارەی سەرمل.

پێڵە: پێڵوو. تیغی نەبڕ، ولاخێك کە شاخی بۆ لای چەنەی هاتبێتەوە. قۆزاخەی دەنگداری هەندێ ڕووەکی وەك پاقلە و ماش و پۆڵکە و. . . هتد.

پێڵە ماسا ، پێڵە ماسێ: پێڵوو ئاوساو.

پێڵە ماسای: پێڵوو ئاوسان.

پێڵەوەرە: کرمی پێڵە خۆر.

پیمانە: پێوانە.

پیمانە کریا ، پیمانە کریێ : پێوانە کراوە

پیمانە کریای: پێوانە کران.

پیمانە کەرڎەی: پێوانە کردن.

پیمای: پێوان.

پیمیا ، پیمیێ: پێوارو.

پیمیای: پێوران.

پێ نامای: بۆنەهاتن. بێ شانسی.

پێن ئەۆە کەرڎەی: پاساو دانەوە.

پێن کەرڎەیۆ: پاساو دانەوە. پاکانە بۆ کردن.

پێنکی: پەینکە.

پێنۆ کەرڎەی: پاساو دانەوە. پاکانە بۆ کردن.

پێنە: پەین. بەم ناوەردا

پینە: پینە.

پینه ئەۆە کەرڎەی: پینه کردنەوە.

پینەچی ، پینه چی یه : پینەچی.

پینه چی یەتی: پینەچێتی.

پینه کریا ، پینه کرێ: پینەکراو.

پینه کریای: پینه کران.

پینەکەر ، پینەکەرە: پینەکەر.

پینه کەرڎەی: پینه کردن.

پینه کەرڎەیۆ: پینه کردنەوە.

پینه و پەڕۆ: پینەو پەڕۆ.

پینەی: بەمە.

پینەیرە: بەمەدا بەرەو خوار.

پینەینە : بەمەدا

پینەیۆ: بەمەوە.

پینەیەرە: بەمەدا بەرەو خوار.

پینەیەنە : بەمەدا.

پێنیٚ: پاساو. بەهانوو هێنانەوە.

پێۆ: خایاندن. سەبر کردن. گۆگرتن. هێز. بریندار کردنی توێکڵی درەخت.

پێۆ ئارڎەی: گۆ گرتن. هێز تێدامان.

پێۆ ئاوَرڎەی: گۆگرتن. هێز تێدامان.

پێوار ، پێوارە: خاك. وشکانی. نادیار. دیارنەبوو. مردن. کەوتن.

پێۆای: بەپیری. پێشوازی.

پێۆایۆ ئامای: بەپیرەوە هاتن.

پێۆایۆ لۆای: بە پیرەوە چوون.

پێۆ نارڎەی: گۆنەگرتن. هێز تێدانەمان.

پێۆ ناوَرڎەی: گۆنەگرتن. هێز تێدانەمان.

پێۆە: پێکەوە. بەیەکەوە.

پێۆە: بە پێوە. بەڕاوەستانەوە.

پێۆە بی یەی: پێکەوە بوون.

پێۆە بی یەی: بە پێوە بوون.

پێۆەرە : بەیەکەوە.

پێۆەرە شێیلای: بەیەکا شێلان.

پێۆەرە شێلیای: بەیەکا شێلران.

پێۆەز ، پێۆەزە: پەیوەست.

پێۆزە ئارڎیۆ: پەیوەست هێنانەوە.

پێۆەز ئاوَرڎەی: پەیوەست هێنانەوە.

پێۆز ئەۆە ئارەڎەی: پەیوەست هێنانەوە.

پێۆز ئەۆە ئاوَرەڎەی: پەیوەست هێنانەوە.

پێۆەز ئەۆە بی یەی: پەیوەست بوونەوە.

پێۆەز ئەۆە کەرڎەی: پەیوەست کردنەوە.

پێۆەزبی یه یۆ: پەیوەست بوونەوە.

پێۆەزکەرڎەیۆ: پەیوەست کردنەوە.

پێۆەزنارڎەیۆ: پەیوەست نەهێنانەوە.

پێۆەز ناوَرڎەیۆ: پەیوەست موهێنانەوە

پێۆەز نەبی یەیۆ: پەیوەست نەبوونەوە.

پێۆەزۆ ئارڎەی: پێوەست هێنانەوە. لکانەوە.

پێۆەزۆ ئاوَرڎەی: پەیوەست هێنانەوە.

پێۆەزۆ بی یەی: پێوەست بوونەوە. لکانەوە.

پێۆەزۆ کەرڎەی: پەیوەست کردنەوە. لکاندنەوە.

پێۆەزۆ نارڎەی: پەیوەست نەهێنانەوە.

پێۆەزۆ ناوَرڎەی: پەیوەست نەهێنانەوە.

پێۆەزی : پەیوەستی.

پێۆەس: پەیوەست بەهەموو وشەکانیەوە.

پێۆەن: متوربە.

پێۆەن کریا ، پێۆەن کریێ: متور بەکراو.

پێۆەن کریای: متوربە کران.

پێوەن کەر ، پێۆەن کەرە: متوربەکەر.

پێۆەن کەرڎەی: متوربە کردن.

پێۆەنە: بەیەکدا.

پێوەنی ، پێوەنی یە: متور بە کراو.

پێۆیا ، پێۆیێ: ئاشکرا. دیار. بینراو.

پێۆیای: دیار بوون. ئاشکرا بوون.

پێویای ۆنە: لێ ئاشکرا بوون. لێ مەعلووم بوون.

پێۆیای وەنە: لێ ئاشکرا بوون. لێ مەعلووم بوون.

پێویایۆ ۆنە: لێ ئاشکرا بوونەوە. لێ مەعلووم بوونەوە.

پیە: چل تا یان چل تاڵە دەزوو یان بەن بە پێی حیسابی جۆلاً بۆ زانینی پانتایی تەنراوەکەی.

* * *

ت

پیتی تیْ (ت)

ت: ت. پیتێکە لە پیتەکانی زمانەکەمان. جێناوی لکاوی کەسی دووەمی تاکە.

تا: تا. هەودا. هەتا. تاکی شتێ کە دوو تاکی هەبێت. بۆ ئەوەی کۆتایی هەرچی کە کۆتایی هەبێت. مەرج کردن. ڕاناوی لکاوی کەسی دووەمی کۆ. هۆیەتی دەگەیەنێ، ئامرازی بەستنەوەی شت بە کاتەوە. بۆ ئەمەی هاولف.

تابار: تابار. لایەکی بار.

تابان ، تابانە: تابان. درەخشان.

تابلۆ: تابلۆ. لەوحە.

تابووت: تابووت. دارمەیت.

تابوور: بڕیکی زۆر بە خەڵك.

تاپڕ: تاپڕ.

تاپۆ: تاپۆ. تارمایی شت.

تاپۆکەر ، تاپۆکەرە: تاپۆ کەر.

تاپۆکریای: تاپۆ کران.

تاپۆکەرژەی: نووسینی شتێکی لەسەر کەسێك لە دایەرەی تاپۆدا.

تاپی ، تاپی یە: هیچ پێ نەماو. موفلیس.

تاپی بی یەی: هیچ پێ نەمان.

تاپیرە: تاتە بەرد.

تاپی کەرژەی: هیچ پێ نەهێشتن.

تاپیەتی: رووت بوونەوە لەشت. ئیفلاس.

تاتا: هەودا هەودا. باوك بە زمانی منالآن.

تاتڵەڕۆ: خوێندنی فرووج.

تاتکێ: لە دوای (سەرە)دێت بە واتای جوولآندن.

تاتۆ: هۆرامی بەزوانی سۆانی یان. تاتۆ.

تاتە: باوك.

تاتەڕۆ: باوکەڕۆ.

تاتە ڕۆ کەرژەی: باوکە ڕۆ کردن.

تاتە ڕەنگ ، تاتەڕەنگە: کەسێ کە ڕەوشتی وەك ڕەوشتی باوکی خۆی بێت. باوك ئاسا.

تاتەکوش ، تاتەکوشە: باوك کوژ. مەبەست دوژمنە.

تاتەلە: باوکە بەزمانی منالآن.

تاجدار ، تاجدارە: تاجدار. خاوەن تاج.

تاجداری: تاجداری. خاوەنێتی تاج.

تاجر ، تاجرە: تاجر. بازرگان.

تاجری: ئیش و کاری بازرگانی. بازرگانی.

تاجنای: دەلاندن.

تاجولێ: تاجی بچووک.

تاجە: تاج.

تاحوون: نەخۆشی تاعوون.

تاحوونی ، تاحوونی یە: تاحوونی. تووش بوون بە تاعوون.

تاحین: تاحین. تاعین.

تار ، تارە: تارە، تاریك. تەرە.

تارا: تارا.

تاراج: تاراج. تالان. تەخت.

تاراج کریا ، تاراج کریێ: تالان کراو.

تاراج کریای: تالان کران.

تاراجکەر ، تاراجکەرە: تالانکەر.

تاراج کەرڎەی: تالان کردن.

تاراجی ، تاراجی یە: تالانی.

تاران: شاری تاران. تێکچوو. شێواو. وشە یەکە لە دوای (تێك و)دێت.

تارانی ، تارانی یە: تارانی، هەرچی هی تاران بێت. سکەیەکی ئێرانی یە و دەکاتە دوو قڕانی زیو.

تارانی یە : جۆرە توویەکی چاکی بەتامە.

تاربی یەی: تاران. ڕۆیشتنی بێ گەڕانەوە.

تارچی ، تارچ یە: تارچی تارژەن.

تارژەن ، تارژەنە: تارژەن. تارلێدەر.

تار کەرڎەی: تارکردن. تاراندن. تەراندن.

تارمایی: تارمایی. تاپۆ.

تارمە: تارمە. هەیوان.

تارنریا ، تارنریێ: تاراو. تارکراو.

تارنریای: تەرەکران. تارکران.

تارنیای: راونان. تاراندن. تارکردن. تەرەکردن.

تارومار ، تارومارە: تارومار. لەناوچوو.

تارومار بی یەی: تارومار بوون.

تارومار کەرڎەی: تارومار کردن.

تاروماری: لەناو چوون. تێك و پێکی.

تارەت: تارەت. گەلێ و قنگ پاك کردنەوە.

تارەت گرتەی: تارەت گرتن.

تارەتگیر ، تارەتگیرە: تارەتگر.

تاریخ: مێژوو.

تاریخی ، تاریخیە: مێژوویی.

تاریف: تاریف. باس کردن.

تاریفدای: ستایش کردن.

تاریف دریا ، تاریف دریێ: ستایش کراو.

تاریف دریای: ستایش کران.

تاریفدەر ، تاریفدەرە: ستایشکەر.

تاریف کریا ، تاریف کریێ: ستایش کراو.

تاریف کریای: ستایش کران.

تاریفکەر ، تاریفکەرە: ستایش کەر.

تاریف کەرڎەی: ستایش کردن.

تارێق: مێژوو.

تارێق نۆیس ، تارێق نۆیسە: مێژوو نووس.

تاریك ، تاریکە: تاریك.

تاریکایی: تاریکایی.

تاريك ئەره بی يەی : تاريك داهاتن.

تاريك بی يەی: تاريك بوون.

تاريك بی يەيەره: تاريك داهاتن.

تاريكسان: تاريكستان.

تاريك كەرڎەی: تاريك كردن.

تاريك كەرڎەيره: تاريك داكردن.

تاريك كەرڎەيەره: تاريك داكردن.

تاريكنايره: تاريك داهێنان.

تاريكنايەره: تاريك داهاوردن.

تاريك ورۆشن: تاريك و ڕوون.

تاريك و ڕۆشنی: تاريك و ڕوونی.

تاريك و كۆر: تاريك و نووتەك.

تاريك و لێڵە: تاريك و لێڵ.

تاريك و نووتەك: تاريك و نووتەك.

تاريكە: تاريكە. تاريكايی.

تاريكە شەوە: تاريكە شەو.

تاريكی: تاريكی.

تاريكيايره: تاريك داهاتن.

تاريكيايەره: تاريك داهاتن.

تاری: تاريكی.

تازۆبی يەی: تازە بوونەوە.

تازۆ كريای: تازە كرانەوە.

تازۆكەرڎەی: تازە كردنەوە.

تازە ، تازێ: تازە. نوێ.

تازە ئەوە بی يەی: تازە كردنەوە.

تازە ئەوە كريای: تازە كرانەوە.

تازە ئەوە كەرڎەی: تازە كردنەوە.

تازە ئيجاڎ ، تازە ئيجاڎە: تازە داهاتوو.

تازە ئيجاڎيی: تازە داهاتن ياداهاتوويی.

تازە بابەت ، تازە بابەتە: تازە بابەت.

تازە بابەتی: تازە بايەتی. تازەداهاتوويی

تازە باو ، تازە باوە: تازەباو. تازە بابەت.

تازە بە تازە: تازە بە تازە.

تازە بی يەيۆ: تازە بوونەوە.

تازە پۆرە كۆتە ، تازە پۆرە كۆتی: تازە پياكەوتوو.

تازە پۆرە كۆتەی: تازە پياكەوتن.

تازە دەم: تازەدەم. چای تازە دەم كراو.

تازە زام ، تازە زامە: تازە برين.

تازە زامی: تازەبرينی. تازە بريندارى.

تازە زەما: تازە زاوا.

تازە ساوۆ ، تازە ساوۆە: تيغی تازە ساو.

تازە كار ، تانە كارە: تازە كار. تازە قەڵاّ.

تازە كەرڎەيۆ: تازەكردنەوە.

تازە كيسە ، تازە كيسێ: تازە پياكەوتوو.

تازە كيسەيی: تازە پياكەوت.

تازەگی: تازەگی. بەم زووانە.

تازەيی: تازەيی.

تازيانە: شتێ كە بۆ تازيە دەبرێ. شتی تازيە.

تازيە: تازيمانە. پرسە.

تازيەبار ، تازيەبارە: تازيەبار.

تازيەباری: تازيە باری.

تازيەڤار ، تازيەڤارە: تازيەبار.

تازیەڤاری: تازیەباری.

تازیە گرتەی: تازیە گرتن.

تازیەگیر ، تازیەگیرە: تازیەگر.

تازیەنە : لەتازیەدا.

تاس : تاس.

تاس ئەوۆ بەرڎەی: تاس بردنەوە.

تاس بەرڎەیۆ: تاس بردنەوە.

تاسکڵاوە: تاسکڵاو. کڵاوخودە.

تاس کەباب: تاس کەباب.

تاس کەبابی: تاس کەبابی.

تاسکەچەڵە : سیسارگە کەچەڵە.

تاسکەر ، تاسکەرە: تاسکەر. تاس بەسەراهاتوو.

تاس کەرڎەی: تاس کردن. تاس بەسەراهاتن. تۆقلە کردن.

تاسنای: تاساندن.

تاسۆ بەرڎەی: تاس بردنەوە.

تاسۆخ ، تاسۆخە : تاسۆخ.

تاسۆخی: تاسۆخی.

تاسۆق ، تاسۆقە : تاسوق. تاسۆخ.

تاسۆقی : تاسوقی. تاسۆخی.

تاسۆڵکە : تاسولکە. تاسی. بچووك.

تاسە : تاس. تاسە. ئارەزوو. ئیشتیا.

تاسەر: تاسەر. بۆ هەمیشە.

تاسەکەر ، تاسەکەرە: تاسە خوار. تاسەکەر.

تاسە کەرڎەی: تاسە کردن.

تاسەمەنڎ ، تاسەمەنڎە: تاسە خوار. بە ئاوات.

تاسەمەنڎی: تاسەمەنڎی. تاسە خواری.

تاسەوە: تای سەبەتە.

تاسیا ، تاسیێ: تاساو.

تاسیای: تاسان. تاسیان.

تاسی: حاڵەتی حەپەسان و نەفەس لێ بڕان.

تاش : تاش. بەردی زۆر زل و بڵند و روودار.

تاشای: تاشین.

تاشایرە: داتاشین.

تاشایەرە: داتاشین.

تاشایەنە : لە تاشیندا.

تاشۆ تاش: لەم تاشەوە بۆ ئەو تاش.

تاشەو تاش: لەم تاشەوە بۆ ئەو تاش.

تاشیا ، تاشیێ: تاشراو.

تاشیای: تاشران.

تاعوون: نەخۆشی تاعوون.

تاعوونی ، تاعوونی یە : دووچار بووی تاعوون.

تاعین: تاعین. خۆراك.

تاف: تاف. هەڕەت. جەنگە.

تافاوە: تافاو.

تافتە : تافتە، جۆرە تەنراوێکی ئاوریشمینە.

تاڤگە : تاڤگە.

تافەتاف: تافەتاف، ڕۆینی ئاوی زۆر بەگوڕ.

تــاق ، تاقــە: تــاق. تــاك. تــەنیا. میــچی بەکەوانەیی.

تاقانە ، تاقانیْ: تاقانە.

تاقانەیی: تاقانەیی.

تاق تاق: تاق تاق. تاك تاك.

تاق تاق کەرە: تاق تاق کەرە.

تاقچە : تاقی بچکۆلە.

تاق کۆتەی: تاق کەوتن.

تاق کەوتەی: تاق کەوتن.

تاقڵە : تاقچە. تاقی بچووك.

تاقڵەتف: شێوەیەکی هەڕەمی یە لە گەلاَی تــوو دەکرێــت و تــووی تــەڕی تــێ دەکرێت.

تاقم : تاقم. دەستەیەك لە شتێك.

تاقمان جۆت: تاقمان لە جووت.

تاقم تاقم: تاقم تاقم. دەستە دەستە.

تاقمە : تاقم. ددانی دەست کرد.

تاق و تراق: تاك و تەرا. تاق و لۆق.

تاق و تەنیا ، تاق و تەنییْ: تاق و تەنیا.

تاق و تەنیایی: تاق و تەنیایی.

تاق وَزتەی: تاك خستن. جیا کردنەوە.

تاق وستەی: تاك خستن. جیا کردنەوە.

تاق و لۆق: تاق و لۆق.

تاقە : تاقە، جۆرە قوماشێکە.

تاقەت: تاقەت. هێز و توانا.

تاقەتدار ، تاقەتــدارە: بەتاقــەت. خــاوەنی تاقەت.

تاقەتداری: بە تاقەتی.

تاقەت شی یەی: تاقەت چوون.

تاقەت گرتەی: تاقەت گرتن.

تاقەت گێرتەی: تاقەت گرتن.

تاقەت لۆای: تاقەت چوون.

تاقەت نەمەنەی: تاقەت نەمان.

تاقی: تاکی. تەنیایی.

تاقی ئەوَەبی یەی: تاقی کردنەوە.

تاقی ئەوَە کریای: تاقی کرانەوە.

تاقی ئەوَە کەرڎەی: تاقی کردنەوە.

تاقیب: گەڕان. پشکنین.

تاقی بی یەیۆ: تاقی بوونەوە.

تاقی تەنیا : تاکی تەنیا. تاك و تەنیا.

تاقیکاری: تاقیکاری.

تاقی کریایۆ: تاقی کرانەوە.

تاقی کەرڎەیۆ: تاقی کردنەوە.

تاقیگا : تاقیگە.

تاقیگە : تاقیگە.

تاقیلــە جنــانیْ: تەقلــە جنانــە. نــاوی ڕووەکێکە.

تاقیۆ بی یەی: تاقی بوونەوە.

تاقیۆ کریای: تاقی کرانەوە.

تاقیۆ کەرڎەی: تاقی کردنەوە.

تاك ، تاکە : تاك. تەنیا.

تاك تاك: تاك تاك. یەك یەك.

تاکو: تاکو.

تاکۆ تاك: تاکەو تاك.

تاك و تەرا: تاك و تەرا.

تاك و تەنیا: تاك و تەنیا.

تاکوتەی: هەتاوەکو.

تاکە: عەتا. تاکە. تارانی.

تاکەو تاك: تاکەو تاك. لینگاو لینگ.

تاکێش: تابواردن.

تاکێش بی یەی: هاتنە دەرەوەی تاڵ لە تەنراو.

تاڵ ، تاڵە: تاڵ. شتی مەیلە و زەرد. تەنیستی. مرۆڤ.

تالأن: تالأن.

تالأن کریا ، تالأن کریێ: تالأن کراو.

تالأ، کریای: تالأن کران.

تالأنکەر ، تالأنکەرە: تالأنکەر.

تالأن کەرڎەی: تالأن کردن.

تالأن و بڕۆ: تالأن و بڕۆ.

تالأنی ، تالأنیە: تالأنی.

تالأو چەشتەی: تالأو چەشتن.

تالأو نۆشای: تالأو نۆشین.

تالأو وارڎەی: تالأو خواردن.

تالأوە: تالأو.

تالأوی: تالأو.

تاڵ ئەرە گێلأی: تاڵ یان ڕەش داگەڕان.

تاڵ ئەوە بی یەی: تاڵ بوونەوە.

تالب ، تالبە: داواکار. بەتەما.

تالب بی یەی: بە تەمابوون. تالب بوون.

تالبی: داواکاری. بەتەمابوون.

تاڵ بی یە یۆ: تاڵ بوونەوە.

تالح: بەخت. شانس.

تاڵشکی: تاڵشك. تاڵیشکە.

تالع: بەخت. شانس.

تالعڎار ، تالعڎارە: خاوەن بەخت.

تاڵ کەرڎەی: تاڵ کردن.

تاڵکیش: تا بورادن. تاوکێش.

تاڵکیش بی یەی: هاتنە دەرەوەی تاڵ لە نەراو.

تاڵۆ بی یەی: تاڵ بوونەوە.

تاڵۆخ: پەیوەندی.

تاڵۆخڎار ، تاڵۆخڎارە: پەیوەندیدار.

تاڵۆخڎاری: پەیوەندیداری.

تالۆق: تالۆق: تەلأقدانی کاتی یە بە مەرج.

تالۆق کریێ: تالۆق کراو.

تالۆق کریای: تالۆپ کران.

تالووکە: تالووکە. هیلاك.

تاڵە: هەودا. سپڵ. بەخت.

تاڵینـدۆس: تـاڵینتۆس. تـاڵینتووس. گوندوور.

تاڵی : تاڵی.

تاڵی و تشی: تاڵی و ترشی.

تاڵی و سۆڵی: تاڵی و سوێری.

تام: تام. رۆنێك کە دەکرێتە چێشتەوە.

تاماوە: تاماو.

تاماوْی: تاماو.

تام ئەوْە دای: تام دانەوە.

تام چەشتەی: تام چەشتن.

تامدار ، تامدارە: بەتام.

تام داری: بە تامی.

تام دای: تام دان.

تام کەرڎەی: تام کردن.

تام و بوْ: تام و بۆ.

تاموْدای: تام دانەوە. بەتام کردن.

تام و مەك: تام و خوێ.

تامە تامە: تامە تامە. تامی دان. تامی تامی.

تامە تامە ئەرە دای: تامە تامە دادان.

تامە تامە دایرە: تامە تامە دادان.

تامە تامە دایەرە: تامە تامە دادان.

تامە تامە کەرڎەی: تامە تامە کردن.

تامەنە بەرشی یەی: لە تام دەرچوون.

تان: تان. ڕایەڵی شتی تەنراو.

تان بەرکوْتەی: کۆن بوون و تان دەرکەوتن.

تانجدار ، تانجدارە: تاجدار.

تانجوْکلێ: تانجۆکەی بچووک.

تانجوْکە: تانجۆکە.

تانجە: تانج. تاج.

تانجی یە: تانجی. تاژی.

تانجی یەوْان ، تانجی یەوْانە: تانجی یەوان.

تانجی یەوْانی: تانجی یەوانی.

تان و پوْ: تان و پۆ. بنەچە و ڕەگەز.

تان و پوْهوْریشم: تان و پۆ ئاوریشم. ڕەسەن.

تانەدای: توانج گرتن. تانووت دان.

تانەوْنە دای: توانج تێ گرتن.

تانەوەنەدای: توانج تێ گرتن.

تانێ: تانە. تانووت. توانج.

تاوْ: تاو. تین و گەرمایی. کاتێکی کەم. غار دانی توند. سوێ و ئارەزوو. داگیرسانی لەشە لە نۆبەتێ. تاقەت. توانا. پەلە سات.

تاوْان. تاوان.

تاوْانبار ، تاوْانبارە: تاوانبار.

تاوْانباربی یە تاوانبار بیێ: تاوانبار بووگ.

تاوْانبار بی یەی: تاوانبار کردن.

تاوْانبار کریا ، تاوْانبار کریێ: تاوانبار کراو.

تاوْانبار کریای: تاوانبار کران.

تاوانبار کەرڎەی: تاوانبار کردن.

تاوْانباری : تاوان باری.

تاوْانڎار ، تاوْانڎارە: تاواندار. تاوانبار.

تاوْانڎاری: تاوانباری.

تاوْانکار ، تاوْانکارە: تاوانکار. تاوانبار.

تاوْانکاری: تاوانکاری. تاوان کردنە کار و پیشە.

تاوْای: توانین.

تاوْئەسانای: تاوسەندن. گەرم داهاتن.

تاوئەسای: تاوسەندن. گەرم داهاتن.
تاو تاو: سات سات. جار جار.
تاوتێ: تاوتێ. لەرزوتا.
تاوتوو کەرڎەی: تاوتوو کردن.
تاودای: تاودان.
تاوسانای: تاوسەندن. گەرم داهاتن.
تاوسە. تاووس.
تاوگرتەی: تاوگرتن.
تاوڵە: تاوڵە بە واتای نەرد.
تاوڵەکەر ، تاوڵەکەرە: بکەری یاری تاوڵە.
تاوڵە کەرڎەی: تاوڵە کردن.
تاو نایۆ: تواندنەوە.
تاوو توو: تاو توو.
تاوو توو کەرڎەی: تاوو توو کردن.
تاوە: تاوە. تاوی باران.
تاوەکو: تاوەکو. تاکو.
تاوەکی: تاوەکی. تاوەکو.
تاوێ: تاوێك. تاوەیەك تاوەبارانێك.
تاوێیار: تابوێر: تا بواردن.
تاوێیایۆ: توانەوە.
تاوێۆ: تاوەیەك. کاتێکی کەم. ساتێك.
تاوێوە: یەك تاوی باران.
تایبەت ، تایبەتە: تایبەت.
تایبە تمەنڎی: تایبەتمەندی.
تایبەتی ، تایبەتی یە: تایبەتی.
تایفە: تایفە. قەوم و قەبیلە.
تایفەگەرایەتی: تایفەگەرایێتی.
تایفەگەری: تایفەگەری.
تایلێ: تاوگ.
تایلەین ، تایلەینە: هەرچی لە داری تاوگ دروست بکرێ.
تاین ، تاینە: پەیدا بوو. دەرکەوتوو.
تاینات: دامەزارندن لەسەر کار بە مووچە.
تاین بی یەی: دەرکەوتن. دامەزران لەسەر کار بە مووچە.
تاین کەڎەی: دەرخستن. بۆ ناردن. دامەزراندن.
تاینی: دامەزران. دیاری کران.
تایە: تایە.
تخا: توخوا.
تخوون: تخون. نزیك. نزیکی.
تخوون کۆتەی: نزیك بوونەوە لە شت.
تخوون وزتەی: لێ نزیك کردنەوە.
تخوون وستەی: لێ نزیك کردنەوە.
تر ، ترە: تر. تور لە قسە کردنا.
ترا ، ترێ: تەرا. تەرە.
ترا بی یەی: تەرە بوون.
تراج ، تراجە: باڵندەی پەڕ ڕەش یان پەڕسوور کە خاڵ و پەڵەی سپی پێوە بێت.
تراجی : ڕەنگی ڕەش یان سوور بە خاڵ و پەڵەی سپی یەوە.
تراز ، ترازە: تراز. تەراز.
تراز بی یەی: تەراز بوون.

ترازکەرڎەی: تەراز کردن.

ترازنای: ترازاندن.

ترازیا ، ترازیۆ: ترازاو.

ترازیای: ترازان.

ترازی: تەرازوو. تەرازی.

ترازیباز ، ترازیبازە: تەرازووباز.

ترازیبازی: تەرازوو بازی.

ترازیبازی یەنە: لە تەرازوو بازیدا.

ترازیی: تەرازیی.

ترازیێ: کۆمەڵە ئەستێرەی تەرازوو.

تراش : تەراش. گوێزان. مووس.

تراش کەرڎەی: ڕیش تاشین.

ترام: زەوی بەردەڵان کە بەردەکانی تیژ بن.

تراۆنج: بەردی بچووکی تیژی ڕەنگ شین.

تربە: توورەکە.

تربێ: شەوی ناوەڕاستی زستان.

تر بی یەی: تور بوون.

ترپ: دەنگی کەوتنی شت بە سووکی.

ترپە ، ترپێ: ترپە. ترِ تەپاڵ.

تر پە ترپ: ترپە ترپ.

ترپەیی: ترِتەپاڵی.

ترت ، ترتە: ترت. تورت

ترتی: ترتی. تورتی.

ترخنای: ئاخنین.

ترخناینە: تێ ئاخنین.

ترخنایەنە : تێ ئاخنین.

ترشیات: ترشیات.

ترك ، ترکە : تورك. تور، کە بە پەلە قسە دەکات.

ترکمان ، ترکمانە: ترکمان. تورکمان.

ترکەرڎەی: توردکردن.

ترکی ، ترکی یە: تورکی. توری.

ترنج: ترنج.

ترنجنای: ترنجاندن.

ترنجناینە: تێ ترنجاندن.

ترنجنایەنە: تێ ترنجاندن.

ترنجۆکە: ترنجۆك.

ترنجیای: ترنجان.

ترنجیاینە: تێ ترنجان.

ترنجیاینە: تێ ترنجان.

ترنگە: ترنگە. درنگە.

ترنگە ترنگ: ترنگە ترنگ.

ترۆپ: ترۆپك. قوتکە.

ترۆزی: ترۆزی.

تروسکایی: تروسکایی.

تروسکنای: تروسکاندن.

تروسکنایۆ: تروسکاندنەوە.

تروسکە : تروسکە.

تروسکە تروسك: تروسکە تروسك.

تروسکیای: تروسکان.

تروسکیایۆ: تروسکانەوە.

ترۆقنـايۆ: سڵەماندنەوە. ترساندن و دوور خستنەوە.

ترۆقیـایۆ: سڵەمینەوە. ترسان و دوور کەوتنەوە.

تررووکایی: تررووکایی. تروسکایی.

تررووکنای: تررووکاندن.

تررووکە: تررووکە. تروسکە.

تررووکە تررووک: تررووکە تررووک.

تررووکیای: تررووکان.

ترومپا: ترومپا.

ترەتر: قسەکردنی بە پەلەی لەسەریەك.

ترەکـا ، ترەکـیٚ: ترەکیـو. زاینـی هەنـدیٚ حەیوان. درز تیٚ بوو. لەت بوو.

ترەکای: ترەکان. درز بردن. زایین. ترەکین.

ترکایرە: ئارام گرتن. دامرکان.

ترەکایەوە: ئارام گرتن. دامرکان.

ترەك بەرژەی: ترەکان. درز تیٚ بوونی.

ترەك بی یەیەنە: درز تیٚ بوون. ترەکین.

ترەك دای: ترەك بردن. ترەکین.

ترەکلیٚ: ترەکی بچووك.

ترەکنای: ترەکاندن.

ترەکنایرە: ئارام پیٚ گرتن. دامرکاندن.

ترەکایۆ: ترەکینەوە.

ترەکنایەرە: ئارام پیٚ گرتن. دامرکاندن.

ترەکە: ترەك. درز. قڵیشی بچووك.

ترەۆکە: گیایەکی تام تیژە. خەرتەلە.

ترەۆژە: کۆر کۆرە.

ترەۆی: توور.

تریت: تریت.

تریت کەرژەی: تیٚگۆشین.

تریتە شـۆتە: تریتـی شیر. نـان وولیٚنـە نـاو شیر.

تریٚشتە: تەشویٚ. تەشوو.

تریـشقنای: تریـشقاندن. هـاتنی دەنگـی تریشقە.

تریشق و هۆڕ: تریشق و هووڕ.

تریشقە: تریشقە.

تریشکە: درز.

تریفنای: لاواندن. نازکیٚشان. نازپیٚدان.

تریفە: تریفە.

تریفیای: نازکیٚشران. نـاز پیٚـدران. ڕوو پـیٚ دران.

تریٚقنایۆ: هیٚنانە پیٚکەنینی بەرز.

تریٚق و هۆڕ: تریق و هووڕ.

نریٚقە: تریقە: بە هەموو واتاکانیەوە.

تریٚقە تریٚق: تریقە تریق.

تریٚقە دای ۆنە: تریقە لیٚدان.

تریٚقە دای وەنە: تریقە لیٚدان.

تریٚقە ۆنە دای: تریقە لیٚدان.

تریٚقە وەنە دای: تریقە لیٚدان.

تریقیایۆ: هاتنە پیٚکەنینی بەرز.

تریکنایۆ: تریکاندنەوە.

تریکـە: تریکـە. دەنگـی تیـژی پیٚکـەنینی بەرز.

تریكه تریك: تریكه تریك.
تریكیایۆ: هاتنه پێكەنین به دەنگی بەرزی تیژ.
تریی: توریی. پەله پەل كردن له قسه كردنا.
ترِ: ترِ.
ترالْ ، ترالْه: ترالْ. سست. شل و شەویق. بێ كاره.
ترالْیْ: ترالْی. سستی. شل و شەویقی.
ترای: ترین. ترکەندن.
ترِبر ، ترِبره: هۆیەك كه مرۆڤ له هووشدان بخات.
ترِبریەی: پەكخستنی فشه بازو هوو شالْ.
ترِ تۆپ ، ترِتۆپه: مرۆڤی قەلْەوی گەلْ و سمت پان.
ترِ ته پالْ ، ترِ ته پالْه: ترِتەپالْ. تەوەزەل.
ترِته پالْی: ترِ تەپالْی. تەمەلْی و تەوەزەلی.
ترِتیمانی: میزەلْدان.
ترِتیْ: جالْجالْۆكه.
ترِحیْو: ترحیْو.
ترِزل ، ترِزله: ترِزل. بەفیز.
ترِ زلانه: بەفیزەوه. به دەعیەوه.
ترِزل بی یەی: فیز و دەعیه پەیدا كردن.
ترِزل كەرذەی: فیز و دەعیه بۆ پەیدا كردن.
ترِزلی: بەفیزیی. بەدەعیەیی.
ترِكەلْەك: ترِكەلْەك.
ترِكەن ، ترِكەنه: ترِكەن. ترِلێدەر.

ترِكەنذەی: ترِكەندن. ترِلێدان.
ترِكەننەی: ترِكەندن. ترِلێدان.
ترِله ژەرەژان: گیایەكی كوێستانی یه و گەلاَی وەك هی تالْیشك و تامی وەك تامی كاهوو وایه.
ترِن ، ترِنه: ترِن. قسه تالْ. قسه نەزان.
ترِنای: ترِاندن. ترِ پیْ لیْدان.
ترِۆ ، ترِۆه: ترِۆ. تووره.
ترِۆ بی یەی: ترِۆ بوون.
ترِوتس: ترِ وتس.
ترِوتفاق: ترِوتفاق.
ترِو تەشقەلْه: ترِو تەشقەلْه.
ترِوزر: ترِوزر. له خۆ بایی بوون.
ترِوفر: ترِوفر. هات و چۆی خێرای بیْ سوود و بیْ مانا.
ترِو فیز: ترِوفیز، لووت بەرزیی.
ترِ و فیز كەرذەی: لووت بەرزیی نواندن.
ترِۆ كەرذەی: ترِۆ كردن.
ترِۆیی: ترِۆیی. توورەیی بیْ مانا.
ترِهەی: ترِهێو.
ترِهێو: ترِهێو. ترِحێو.
ترِەهات: ترەهات.
ترِێز: خۆلادان له خراپه. تەقوا.
ترِیزه: ترِیزه. قنگ.
تس. تس.
تسای: تسین. تس بەردان.
تسای پۆره: پێدا تسین.

تسایره: تسدانەوە. سەرنەکەوتن و دەسبەردان.

تسای ملەره. بەسەرا تسین.

تسقل: تسقل، بەرێکی دار مازووە.

تسکەن ، تسکەنە: تسکەن. تسن.

تس کەنڎەی: تس کەندن.

تس کەننەی: تس کەندن.

تسکەنی: تسنی. سیفەتی تس بەردانەوە.

تسلەوۆرگان: تسقڵە گورگانە.

تسنای: تساندن. تس پێ کەندن.

تسنای پۆره: پێدا تساندن.

تسنایره: تس پێ دانەوە، کۆڵ پێ دان.

تسنای ملەره: بەسەراتساندن.

تسە ، تسێ: تسە. بێ کارە. خوێڕی.

تش ، تشە: ترش.

تشاوی: مزرۆکە.

تشتیره: چوێشترە. بزنی دوو ساڵە.

تشرین: تشرین. ناوی دوو مانگی ڕۆمی یە.

تشڵکی: چێشتی شلی برنج بە ڕبەهەنارەوە.

تشەڵکەینە: چێشتی تشلکێ.

تشنای: ترشاندن.

تش و تاڵ ، تش و تاڵە: ترش و تاڵ.

تش و تاڵی: ترش و تاڵی.

تش و شیرین: ترش و شیرین. تشە: ناخۆشی.

تشە سماق: ترشە سماق.

تشە هەنار: ترشی هەنار.

تشیا ، تشیێ: شتی ترشاو.

تشیای: ترشان.

تشی: ترشی. ناخۆشیی.

تشیلکێ: ترشۆکە.

تشینە: لەپەترشی.

تف: تف.

تفاق: تفاق.

تفاقدای: تفاقدان.

تفاق ۆزتەی: تفاق ئامادەکردن.

تفاق ۆستەی: تفاق ئامادەکردن.

تفاق وەش ، تفاق وەشە: بەسەلیقە.

تفای دەمو یۆترینی: تفاندنە ناودەم یەك.

تفایره: داتفین.

تفایۆ: تفینەوە.

تفایەره: داتفین.

تف ئەوۆەچن ، تف ئەوۆەچنە: تووکۆ کەرەوە.

تف ئەوۆەچنیەی: تووچنینەوە.

تفت ، تفتە: تفت.

تفتی: تفتی.

تف چنیە یۆ: توو چنینەوە.

تف کەرڎەی: تف کردن.

تفلێ: توودڕك: بەری توو دڕك.

تفۆ: تفۆ.

تفۆ چنیەی: تووچنینەوە.

تفو سەرەکوویای: تفی بەرەوژوورکە.

تف ۆنە کریای: تف لێ کران.

تف ۆنه کەرڎەی: تف لیٚ کردن.

تف وەنه کەرڎەی: تف لیٚ کردن.

تفه بیٚ پیٚشیٚ: جۆرە توویەکی نایابی زۆر شیرینه.

تفه پاوٚەیه: جۆرە توویەکی نایابی ناسکه.

تفه تارانی یه: جۆەر توویەکی گەورەی چاکه.

تفه تەریٚ: تەرە توو.

تفه خالۆڎیه: جۆرە توویەکی خاڵخاڵه.

تفه دەس: تفه دەست، تف که دەکریٚ له دەس.

تفه رۆەنیٚ: شاتوو.

تفه زڕیٚ: تووری متوربه نەکراو.

تفه زۆەرڎیٚ: تووی جەرمه.

تفه سووریٚ: تووە سوورە.

تفه سیاویٚ: تووە ڕەشه.

تفه شامی یه: جۆرە توویەکی گەورەی کەم تامه.

تفه کۆمەڎەرەیه: جۆرە توویەکی عادی یه.

تفەنگ: تفەنگ.

تفەنگانی: شەڕە تفەنگ.

تفەنگ تەقن ، تفەنگ تەقنه: تفەنگ تەقیٚن. تفەنگ هاویٚژ.

تفەنگ تەقنای: تفەنگ تەقاندن.

تفەنگچی ، تفەنگچی یه: تفەنگچی.

تفەنگچی یەتی: تفەنگچیٚتی.

تفەنگ ساز ، تفەنگ سازە: تفەنگ ساز.

تفەنگ سازی: تفەنگ سازی.

تفی: توو.

تفیۆ: به تووەوە.

تفیەنه: له توودا. لەناو توودا.

تك: تك. دەنگی دڵۆپه.

تکا : تکا. پاڕانەوە. رجا. تکاو.

تکاکار ، تکاکارە: تکاکار.

تکاکەر ، تکاکەرە: تکاکەر. تکاکار.

تکا کەرڎەی: تکاکردن.

تکای: تکان.

تکایرە: داتکان. تکانه خوارەوە.

تکاینه: تیٚ تکان. تکانەناو.

تکایەرە: داتکان. تکانه خوارەوە.

تکایەنه : تیٚ تکان. تکانەناو.

تکتك: دڵۆپ دڵۆپ.

تککه : تککه. کەبابی پله گۆشت .

تکنای: تکاندن.

تکنایرە: داتکاندن.

تکناینه : تیٚ تکاندن.

تکنایەرە: داتکاندن.

تکنایەنه : تیٚ تکاندن.

تکه : تکه. دڵۆپه.

تکه کەرڎەی: تکه کردن. دڵۆپه کردن.

تگه : تگه. سابریٚن. ئارەزووی بزن بۆ سابریٚن.

تگـه بـی یـەی: بزوانـی ئـارەزووی بـزن بـۆ سابرێن لە کاتانێکی دیاری کراودا.

تگە دای: پەڕینی سابرێن لە بزن.

تگەڕی: شاوەتی سابرێن.

تگە گرتەی: تگە گرتن. سابرین لێ پەڕین.

تل: تل. بەردی گەورە.

تلانی: یەکترتلدان. شەڕەتل.

تلاوتلێ: تلان. تل خواردن.

تل ئەوە بی یەی: تل بوونەوە.

تل ئەوە کریای: تل کرانەوە.

تل ئەوە کەرژەی: تل کردنەوە.

تل بی یە یۆ: تل بوونەوە.

تل دای: تلدان. تلاندن. تل پێ خواردن.

تل کریایۆ: تل کرانەوە.

تل کەرژەیۆ: **تل** کردنوە.

تلنای: تلاندن.

تلنای پۆ: پێوەتلاندن. تووش کردن.

تلنای چۆ: پێوە تلاندن. تووش کردن.

تلنایۆ: تلاندنەوە.

تل وارژەی: تل بوونەوە.

تلۆبی یەی: تل بوونەوە.

تلۆکریا ، تلۆکریێ: تل کراوە.

تلۆ کریای: تل کرانەوە.

تلۆکەرژەی: تل کردنەوە.

تلۆقی: تلۆق.

تلـــوور: تلـــوور. درێـــژ ڕاکێـــشان لەســـەر تەنیشت.

تلیاك: تلیاك. تریاك.

تلیاك کێش ، تلیاك کێشە: تلیاك کێش.

تلیاك وەر ، تلیاك وەرە: تلیاك خۆر.

تلیاکی ، تلیاکی یە: تلیاکی.

تلیاگ: تلیاك.

تلیای: تلان.

تلیای پۆ: پێوە تلان. تووش بوون.

تلیای چۆ: پێوە تلان. تووش بوون.

تلیایۆ: تلانەوە.

تلێقنای: فلیقاندن. پان کردنەوە.

تلێقیا ، تلیقیێ: فلیقاو.

تلێقیای: فلیقان. پان بوونەوە.

تلێقایۆ: فلیقانەوە. پان بوونەوە.

تلی لی: تلی لی. هەلهەلەی شادمانی.

تلی لی و بلی لی: تلی لی و بلی لی. تلی لی.

تلێ: تلێ. توولە.

تلاَ: تەلاَ. ئاڵتوون.

تلاَیین ، تلاَیینـە: هەرچـی لـە تـەلاَ دروسـت کرابێ.

تلاَینێ: زەنگیانەی لە تەلاَ دروست کراو.

تڵپ: تڵپ.

تڵپە: تڵپە.

تڵف ، تڵفە: تڵپ. مناڵی ساوا.

تڵفار: تڵفە. تڵپە.

تڵفی: ساوایێتی مناڵ.

تڵقە: تڵقە. شڵقە.

تڵۆخە: ژنی کوڵی بێ شەرم.

تڵـیس ، تلیـسه: تڵـیس. لـه دوای (تـەڕو) دێت.

تڵیسنای: تڵیساندن. خووساندن.

تڵیسنایۆ: تڵیساندنەوە.

تڵیسیای: تڵیسان. خووسان.

تڵیسیایۆ: تڵیسانەوە.

تڵیش بەرڎەی: تڵیشان. قڵیشان.

تڵیش تڵیش ، تڵیش تڵیشە: تڵیش تڵیش.

تڵیش تڵیش بی یەی: تڵیش تڵیش بوون.

تڵیش تڵیش کریای: تڵیش تڵیش کران.

تڵیش تڵیش کەرڎەی: تڵیش تڵیش کردن.

تڵیشنای: تڵیشاندن. قڵیشاندن.

تڵیشنایرە: تڵیشاندن لەسەرەوە بۆ خوارەوە.

تڵیشنایەرە: داتڵیشاندن.

تڵیشە: تڵیش. قڵیش.

تڵیشیا ، تڵیشیێ: تڵیشاو. قڵیشاو.

تڵیشیای: تڵیشان. قڵیشان.

تڵیشیایرە: تڵیشان لەسەرەوە بۆ خوارەوە.

تڵیشیایەرە: داتڵیشان.

تڵیشە: تڵیش. قڵیش.

تماق: جامی ئاو خواردنەوە.

تمەز: تومەر.

تمەن: تمەن. دەقڕانی.

تن ، تنە: توند. تووڕە. مەحکەم. قایم.

تنڎ ، تنڎە: توند. تووڕە. قایم. مەحکەم.

تنڎ ئەوۆە بی یەی: توند بوونەوە.

تنڎ ئەوۆە کریای: توند کرانەوە.

تنڎ ئەوۆە کەرڎەی: توندکردنەوە.

تنڎ بی یەی: توند بوون. تووڕە بوون.

تنڎ بی یە یۆ: توند بوونەوە.

تنڎ تنڎ : توند توند.

تنڎ تنڎێ: توند توندێ.

تنڎ تنڎ یۆ: توند توندێك.

تنڎڕەو ، تنڎ ڕەوە: توندڕەو.

تنڎ ڕەوی: توندڕەویی.

تنڎ کریا ، تنڎ کریێ: توند کراو.

تنڎ کریای: توند کران.

تنڎ کریایۆ: توند کرانەوە.

تند کەرڎەی: توند کردن. تووڕە کردن.

تنڎکەرڎەیۆ: توند کردنەوە.

تنڎۆبی یەی: توند بوونەوە.

تنڎ و تۆڵ ، تنڎوتۆڵە: توند و تۆڵ.

تنڎ و تۆڵی: توند و تۆڵی.

تنڎو تیژ ، تنڎ وتیژە: توند و تیژ.

تونڎ و تیژی: توندوتیژی.

تنڎۆ کریا ، تنڎۆ کریێ: توندەوە کراو.

تنڎۆ کریای: توندەوە کران.

تنڎۆکەرڎەی: توندەوە کردن.

تنڎی: توندی.

تنڎی و تۆڵی: توندی و تۆڵی.

تنڎی و تیژی: توندو تیژی.

تنگنـــــایۆ: یـــەکالا هەڵکردنـــــەوە. هەڵوەشاندنەوە.

تنگیـــایۆ: یـــەکالآبوونوە. هەڵوەشـــانەوە. کرانەوە.

تنن ، تننە: توند بە هەموو وشەکانی یەوە.

تننە: قنگ.

تننەرە: بەقنگا.

تننەنە: لە قەنگا.

تننی: توندی.

تنە: لەرە.

تنەتن: لەرەلەر.

تۆ: تۆ. یەك قەد. یەك چین. یەك لا.

توا: توا. پارچەی بڕاوی ناسك لە گۆشت.

توا توا: توا توا. توێ توێ. پارچە پارچە.

توالْ: توێکڵی نەرمی دار گوێز کە دەکەوێتە ژێر توێکڵە ڕەق و وشکەکەیەوە.

توانا: توانا.

توانایی: توانایی.

تۆبە: تەوبە. تۆبە.

تۆبەکار ، تۆبەکارە: تەوبەکار.

تۆبەکاری: تۆبەکاری.

تۆبەکەر ، تۆبەکەرە: تۆبەکەر.

تۆبە کەرژەی: تۆبەکردن.

تۆبە ۆەرگانە: تۆبە گورگانە.

تۆپ: تۆپ. تێکڕا نایاب.

تۆپا ، تۆپیێ: تۆپیو.

تۆپانی: گەمەکردن بە تۆپ.

تۆپای: تۆپین.

تۆپـــایرە: دانیـــشتن یـــان خـــەوتن بـــە زۆر. ئەمـــــە لـــــە ڕووی تـــــوورەیی و سووکایەتی یەوە دەوترێ.

تۆ پایەرە: دانیشتن یان خەوتن بەزۆر.

تۆپ تۆپانی: تۆپ تۆپین.

تۆپچی ، تۆپچیە: تۆپچی.

تۆپچیەتی: تۆپچێتی.

تۆپخانە: تۆپخنە.

تۆپ دای: تۆپ دان. خەڵەتاندن.

تۆپ دریا ، تۆپ دریێ: تۆپ دراو.

تۆپ دریای: تۆپ دریان. خەڵەتان.

تۆپز: تۆپز. کوتەکی سەربە بزمار و قیر.

تۆپزە دڕەی: دڕکێکی بەهاری تۆپزدارە.

تۆپقـــاڕنی: تۆپقـــاڕ. تۆپقـــارین. یـــاری قەلەمرداریێ.

تۆپکەشی: تۆپکەشی.

تۆپلآخە: تۆپلآخ. تۆپلآخە.

تۆپلآخە بی یە: تۆپلآ خە بوون.

تۆپلآخە کریای: تۆپلآ خە کران.

تۆپلآخە کەرژەی: تۆپلآ خە کردن.

تۆپنای: تۆپاندن.

تۆپنایرە: بەزۆر دانیشاندن یان خەواندن.

تۆپنایەرە: بەزۆر دانیشاندن یان خەواندن.

تۆپ ۆاران: تۆپ باران. بۆمبا باران.

تۆپ ۆاران کەرژەی: تۆپ باران کردن.

تۆپە: تۆپ.

تۆپــه ئەسـفە نجینیٚ: تـۆپی لـە ئەسـفەنج کراو.

تۆپە بەنینیٚ: تۆپی لە بەن دروست کراو.

تۆپە لاسێقینیٚ: تۆپە لاستکێنە.

تۆپەڵ: تۆپەڵ.

تۆبەڵ بەس ، تۆپـەڵ بەسـە: سـواغ دراو بـە تۆپەڵە.

گەچ یان یان تۆپەڵە قورٍ وشتی لەو جۆرە.

تۆپەڵ بەس کەرڎەی: تۆپەڵ بەس کردن.

تۆپە ۆانە: تۆپە وانە.

تۆپەۆلی: تۆپی گوڵ کـە لـە خونـچە دروس دەکریٚ.

تۆ تۆ: تۆ تۆ. قەد قەد. چین چین.

تۆخ ، تۆخە: تۆخ.

توخا: توخوا.

تۆختان: بەردە نوێژ.

توخس ، توخسە: توخس. چەمووش.

توخسی: توخسی. چەمووشی.

تــوخم: تــوخم. تــۆو. نــەژاد. بنەچــە. ڕەچەڵەك.

توخماخ: توخماخ. گۆپاڵ. کوتەکی سەر زل.

توخن: توخن. نزیك.

توخن ئەۆە کۆتەی: توخن کەوتنەوە.

توخن کۆتەی: توخن کەوتن.

توخن کۆتەیۆ: توخن کەوتنەوە.

توخن ۆزتەی: توخن خستن.

توخن ۆستەی: توخن خستن.

توخوا رابە: ناوی گۆرانی یەکی هۆرامی یە.

تۆخی: تۆخی.

تۆخیان: سەرکەشی. هەڵسانی ئـاو. گەرمـە. بستەم.

تۆخیــان کــەرڎەی: سەرکەشـی کـردن. لافـاو هەڵسان.

تۆر: تۆر. تۆران.

تۆراخ: **تۆراخ**: تۆراغ.

تۆراغ: تۆراغ.

توربــە: توربـە. کیـسە یـان توورەکەیـەکی گەورەیە.

تورك ، **تورکە**: تورك. کەسێکی تورك.

تورکمان ، **تورکمانە**: تورکمان.

تورکمانی: زمانی تورکمان.

تۆرکەرڎەی: تۆران. تۆرکردن.

تورکی ، **تورکی یە**: تورکیی.

تۆرم: تۆو. توخم.

تــۆرم بڕیــا ، **تــورم بڕیــیٚ**: تـوخم بـڕاو. تیاچووگ.

تۆرم بڕیای: توخم بڕان، دوعای شەڕە.

تۆرم بڕیەی: توخم بڕین.

تۆرن ، **تۆرنە**: تۆرێنەر.

تۆرنای: تۆراندن.

تۆرەکلە: توورەکەی بچووك.

تۆرەکە: توورەکە.

تۆرەکەدۆ: تۆراخ.

تۆرەکەلێسە: توورەکەیەکی بچووکە هەندێ خـۆراکی تـێ ئـەکرێ و دەخرێتـە بەردەم ئاژەڵ لەکاتی دۆشینیا.

تۆرەکە هەسە: تۆراخ. تۆراغدان.

تۆریای: تۆران.

تۆڕ ، تۆڕە: تۆڕ. ولاخی بزێو.

تۆڕ ئەوَە هۆرگرتەی: تۆڕ هەلگرتنەوە.

تۆڕ هۆردای: تۆڕ هەڵدان.

تۆڕ هۆرگرتەیۆ: تۆڕ هەلگرتنەوە.

تۆڕە: تۆڕ.

تۆڕەوَان ، تۆڕەوَانە: تۆڕەوان.

تۆڕەوَانی: تۆڕەوانی.

تۆڕی: تۆڕی. بزێویی ولاغ.

تۆز: تۆز. ئەندازەیەکی زۆر کەم لەشت.

تۆزاڵ: تۆسقاڵ. تۆاڵ.

تۆزاوَی ، تۆزاوَی یە: تۆزاوی.

تۆزاوَی بی یەی: تۆزاوی بوون.

تۆزاوَی کریای: تۆزاوی کران.

تۆزاوَی کەرڎەی: تۆزاوی کردن.

تۆزقاڵ: تۆزقاڵ. تۆسقاڵ.

تۆزکاڵ: تۆسقاڵ. تۆزقاڵ.

تۆزکەرڎەی: تۆزکردن.

تۆزلاَنە: تۆزلانە. تۆزاڵ.

تۆزە تۆزەی: کەمە کەمە.

تۆزە: تۆز. گەرد.

تۆزین ، تۆزینە: تۆزاوی.

تۆزین بی یەی: تۆزاوی بوون.

تۆزین کەرڎەی: تۆزاوی کردن.

تۆزینی: نۆزاوی. تۆزاوێتی.

تۆژاڵە: توێژاڵ.

تۆژی: توێژ. تۆی هەرە ناسکی شیر و پەنیر.

تۆسقاڵ: تۆسقاڵ.

تۆسکاڵەنە: لە تۆسقاڵدا.

تۆشە: تویشوو.

تۆشەبەرە: توێشەبەرە.

تۆف: تۆف.

تۆفان: تۆفان. لافاوی گەورە.

تۆفانە: مێشوولە.

تـۆف کـەرڎەی: دەسـت پـێ کـردن کرێـوە و باپێچ.

تۆقا ، تۆقێ: ترساو.

تۆقنای: ترساندن.

تۆقە: تۆق. پۆپەی شت.

تۆقە: تەوقە. دەست گوشین

تۆقە سەر: تەوقە سەر.

تۆقە کەرڎەی: تەوقە کردن.

تۆك: توێکڵ. پێست.

تۆك ئەوَەگرتەی: توێکڵ گرتنەوە.

تۆك بەرڎەی: توێکڵ پێوە نەهێشتن.

تۆك گرتەیۆ: توێکڵ گرتنەوە.

تۆك لوَای: توێکڵ پێوە نەمان.

تۆکڵ: توێکڵ.

تۆکڵڎار ، تۆکڵـڎارە: توێکڵدار. شـتی پـڕ لـە مانا و مەبەست.

تۆكڵ داری: پڕی ی شت لەمانا و مەبەست.

تۆكڵ كەرڎەی: توێكڵ كردن.

تۆكڵە تف: توێكڵی داری توو.

تۆكڵە وەز: توێكڵی گوێز.

تۆكڵە ......: توێكڵی .... هتد.

تۆڵ ، تۆڵە: توند. وشەیەكە لە دوای وشەی (توندو) دێت و مانای توند دەگەیەنێ.

تۆڵاش: تۆڵاش. تەلاش. تیز مالك. پێستی وشكی ڕەقی كۆنی درەخت.

تۆڵاشە ، تۆڵاشێ: گیانلەبەری گۆشت پتەو.

تۆڵاشەیی: پتەویی گوشتی گیان لەبەر.

تۆڵەكێ: تۆڵەكە.

تۆم: تۆو.

تۆمار: تۆمار.

تۆمار كریای: تۆمار كران.

تۆمار كەرڎەی: تۆمار كردن.

تۆم تكا ، تۆم تكێ: تۆوتكاو.

تۆم تكای: تۆوتكان.

تۆم تكنای: تۆو تكاندن.

تۆمدار ، تۆمدارە: تۆودار. هەرچی تۆوی هەبێ.

تۆمداری: تۆوداری.

تۆم شان ، تۆم شانە: تۆوچێن.

تۆم شانای: تۆوچاندن.

تۆم كەرڎەی: تۆوكردن.

تۆم گرتەی: تۆوگرتن لەشتی تۆودار.

تۆمە: تۆمە. تۆو.

تومەت: تۆمەت. تاوان.

تۆمەتبار ، تۆمەتبارە: تۆمەتبار. تاوانبار.

تۆمەتبار بی یەی: تاوانبار بوون.

تۆمەتبار كەرڎەی: تاوانبار كردن.

تومەتباری: تۆمەتباری. تاوانباریی.

تۆمەت دای پاڵ: تۆمەت دانە پاڵ.

تومەز: تومەز.

تومەزە: تومەزا.

تومەس: تومەز.

تومەن: تومەن. تمەن.

تونڎ ، تونڎە: توند. تووڕە. مەحكەم. قایم.

تونڎ ئەوەبی یەی: توندبوونەوە.

تونڎ ئەوە كریای: تووندكرانەوە.

تونڎ ئەوە كەرڎەی: تووندكردنەوە.

تونڎ بی یەی: توند بوون. تووڕە بوون.

تونڎ بی یە یۆ: ئوند بوونەوە.

تونڎ تونڎ: توند توند.

تونڎ تونڎێ: توند توندێ.

تونڎڕەو ، تونڎ ڕەوە: توندڕەو.

تونڎ ڕەویی: توندڕەویی.

تونڎكریا ، تونڎكریێ: تونكراوە.

تونڎ كریایۆ: توند كرانەوە.

تونڎ كەرڎەی: توند كردن. قایم كردن.

تونڎكەرڎەینە: لە توند كردنا.

تونڎ كەرڎەیۆ: توند كردنەوە.

تونڎۆبی یەی: توند بوونەوە.

تونڎ و تۆڵ ، تونڎ و تۆڵە: توند و تۆڵ.

تونڎو تۆڵی: توندو تۆڵی.

تونڎو تێژ ، تونڎو تێژە: توند و تیژ.

تونڎو تێژی: توندو تیژی.

تونڎوکریا ، تونڎۆکریێ: توندەوە کراو.

تونڎوکریای: توندەوە کران.

تونڎۆکەرڎەی: توندەوە کردن.

تونڎی: توندی.

توننی: توندی.

تۆنە: بەتۆدا. لەتۆدا.

توو‌ا: تووا. شتی توێ بوو.

توو‌ا تووا ، تووا تووێ: تووا تووا.

توو‌ا تووابی یەی: تووا تووا بوون.

توو‌ا تووا‌کریای: تووا تووا کران.

توو‌ا تووا‌کەرڎەی: تووا تووا کردن.

تووبا وەی: ناوی گۆرانی یەکی هۆرامی یە.

توو‌تاوارڎە ، توو‌تاوارڎێ: سەگان خواردوو.

توو‌تکۆڵە: تووتکە سەگ.

تووتڵە میران: تووتەڵە میران.

توو توو: سەگ بە زمانی منداڵان.

توو‌تە: سەگ.

توو‌تە تۆپن ، توو‌تە تۆپنە: تۆپاندنی وەك سەگ.

توو‌تە توو تاڵێ: سەگ سەگانێ، یاری یەکی منالأنە.

توو‌تە جەنگێ: شەڕە سەگ.

توو‌تەڕاوە: سەگەڕاو.

توو‌تە کۆڵە: تووتکە سەگ.

توو‌تەو سەرەڕای: سەگی سەرەڕێ. مەبەست لە مرۆڤی بێ شەرمەکە یەخەی گشت کەسێ دەگرێت.

توو‌تەولاگەلەی: سەگی لای ڕان. مەبەست بێ حەیایە.

توو‌تە و هۆشاری: مەبەست لە مرۆڤی ئازای بێ شەرمە.

توو‌تە هارە: سەگی هار.

توو‌تەیی: سەگێتی. بێ حەیایی. بێ شەرمی.

توو‌تی: تووتی.

توو‌تیا: تووتیا. کل کە چاوی پێ دەڕەژن.

تووڕکە: فیڕاندن و سك چوونی ئاژەڵ.

تووڕن ، تووڕنە: گیانداری بەلەفێڕە پێ کەوتوو.

تووڕنای: فیڕاندن. تووڕاندن.

تووڕە ، تووڕێ: تووڕە.

تووڕە بی یەی: تووڕە بوون.

تووڕەکریای: تووڕەکران.

تووڕەکەرڎەی: تووڕەکردن.

تووڕەکەرڎەیەنە: لە تووڕە کردنا.

تووڕە و تڕۆ ، تووڕێ و تڕۆە: تووڕە و تڕۆ.

تووڕەیی و تڕۆیی: تووڕەیی و تڕۆیی.

تووز: تەڵزم. تەڵەزم.

تووش ، تووشه : تووش. گیانداری چەتوون. ڕۆژی سەرماو سۆڵە، ڕێ و بانی سەخت. دووچار.

تووش ئامای: تووش هاتن. دووچاری بوون.

تووشاڵە : ڕێچکەی گوو و سەنێری تەڕ.

تووش بی یەی: تووش بوون.

تووشقنای : فیرِاندن.

تووشقنای پۆرە: پیافیرِاندن.

تووشقنایِنە : تێ فیرِاندن.

تووشقنای وێرە: بەخۆدا فیرِاندن.

تووشقنایەرە: دا فیرِاندن.

تووشقە : فیرِە. دەنگی فیرِاندن.

تووشقە تووشق: فیرِە فیرِ.

تووش کەرڎەی: تووش کردن.

تووشی: تووشی. جنگنی و بەدفەڕی. ساردی و بارانی بوونی هەوا. لە دوای وشەی (تەڕی و)دێ.

تـوعزا : جۆرە سوالێکە دەست ڕۆیشتوو دەیکات لە ڕێگەی فالگرتنەوە.

تووک: تووک.

تووک ئارڎەیۆ: مەبەست لە بووژانەوەیە.

تووک ئاوَرڎەیۆ: تووک هێنانەوە. بووژانەوە.

تووک ئەوَەئارڎەی: بووژانەوە.

تووک ئەوَەدای: تووڵەك بوون.

تووک ڕۆشن ، تووک ڕۆشنە : تووک ڕوون.

تووک ڕۆشنی: تووک ڕوونی.

تووک کەرڎەی: تووک کردن.

تووکن ، تووکنە : تووکن.

تووکنای: خۆراك خواردنی شێنەیی و کەم کەم بە هۆی بێ هێزیەوە. باران بارینی هێدی هێدی.

تووکنە ، تووکنێ: یارۆی تووکن. تووکنە.

تووکنی : تووکنی. تووک زۆری.

تووکۆ ئاورڎەی: بووژانەوەی.

تووکۆئاوَرڎەی: بووژانەوە.

تووکۆدای: تووک دانەوە. تووڵەك بوون.

تووکۆرووتیا ، تووکۆ رووتیێ: گیانداریێك کە دوچاری تووڵەك بوون بووبێ.

تووکۆ ڕووتیای: وەرینی تووکی لەش.

تووک وَزتەی: تووک وەراندن یا وەرین.

تووک وستەی: تووک وەراندن یا وەرین.

تووکە : تووکە. پرووشەی باران. کەم کەم خواردن.

تووکە تووک: تووکە تووک.

تووکەبەر: تووکەبەر.

تووکەسەر: تووکەسەر.

تووکیای: خۆراك خواردنی کەم کەمی لەسەرخۆ.

توول: کاتێکی دوور و درێژ.

توولانی ، توولانی یە : درێژخایەن.

توول کێشای: زۆر خایاندن.

توول کێشتەی: زۆر خایاندن.

توولە : توولە، جۆرە سەگێکی بچووکە.

توولەڕا : توولەڕێ.

تووله مار: تووله مار.

تووله نه‌مام: تووله نه‌مام.

تـــووڵبڕ: بـــاش تـــه‌نین و بۆشـــایی تێـــدا نه‌هێشتن.

تووڵ بڕ بی یه‌ی: زۆر چڕ تـه‌نرانی پـه‌ڕژین و ته‌یمان و. . .

تووڵ بڕکه‌رژه‌ی: زۆر چرته‌نین به تووڵ.

تووڵبه‌ســـته‌ی: ئاوســـانی جێگـــه‌ی لێـــدان به‌له‌شه‌وه.

تـــووڵ تـــووڵ: گـــۆل گـــۆلی جێگـــه‌ی لێـــدان له‌له‌شدا.

تـــووڵ تـــووڵ مـــداری: گـــۆل گـــۆل ده‌رکـــه‌وتنی جێگه‌ی لێدان به‌له‌شه‌وه.

تووڵکاری: فه‌لاقه‌کردن به تووڵ.

تووڵکێش: هاتنه ده‌ره‌وه‌ی تووڵ له‌و شتانه‌ی که به تووڵ ته‌نراون.

توڵه: تووڵ. شووڵ.

تووڵه‌ڕا: تووله‌ڕێ.

تووڵه مار: تووله مار.

تووڵه نه‌مان: تووله نه‌مام.

تـــووڵین ، تووڵینـــه: هه‌رچـــی لـــه شـــووڵ ته‌نرابێ.

توون ، توونـه: تـوون، بـه واتـای که‌سکوند. توونی حه‌مام. توونکه.

توونـــا ، تـــوونێ: توونـــا. وێـــڵ. ئـــاواره. وشه‌یه‌که له دوای (ته‌فرو) دێ.

توونـاوتوون: توونـاو توون. پێچاو پێچ.

توونچی ، توونچی یه: توونچی.

توونچییه‌تی: توونچێتی.

توونخانه: توونخانه.

توونکه: توونکه. پێچ. چه‌می پڕ له پێچ.

توونایۆ: چووزاندنه‌وه‌ی تامی توون.

توونیایۆ: چووزانه‌وه‌ی تامی توون.

توونیی: توونی. که‌سکوندی.

تووه: توێژ.

تۆه: توێژ.

توێ توێ: گۆرانی یه‌که ژن بۆ مانگای ده‌ڵێ له کاتی دۆشینا.

ته‌باخه: ته‌باخ.

ته‌باشیر: ته‌باشیر.

ته‌به‌ق: ته‌به‌ق، ده‌ردێکه تووشی ڕه‌شه‌وڵاغ دێ.

ته‌به‌قه: ته‌به‌ق. نهۆم.

ته‌بـــه‌نێ: دلیـــوان. جـــۆره ســـووزنێکی کـــون خڕی سافی سپی نووک کوڵه، کلاشی پێ ده‌چنرێت.

ته‌بیعـــه‌ت: ته‌بیعـــه‌ت. سروشـــت. میـــزاج. ئیشتیا.

ته‌بیعه‌ت پیس ، ته‌بیعه‌ت پیسه: تـووڕه و مۆن.

ته‌بیعه‌ت پیسی: تووڕه‌یی و مۆنی.

ته‌بیعـــه‌ت بـــه‌رژه‌ی: ئیـــشتیا کـــردن. حـــه‌ز لێکردن.

تەبیعەت تونڎ ، تەبیعەت تونڎە: میزاج توند.

تەبیعەت تونڎی: میزاج توندی. عەسەبی.

تەبیعەت خراب ، تەبیعەت خرابە: میزاج خراپ.

تەبیعەت خرابی: میزاج خراپی.

تەبیعەت خرابیای: میزاج شێوان.

تەبیعەت سووك ، تەبیعەت سووکە: مرۆڤی بێ نرخ.

تەبیعەت سووکی: بێ نرخی مرۆڤ.

تەبیعەت گول ، تەبیعەت گولە: میزاج ناخۆش.

تەبیعەت گولی: میزاج ناخۆشی.

تەبیعەت وەش ، تەبیعەت وەشە: میزاج خۆش.

تەبیعەت وەشی: میزاج خۆشی. نەرم و نیانی.

تەپ: تەپ. گرد. کۆما. کۆمەڵێکی زۆر لە شت.

تەپا ، تەپێ: تەپیو.

تەپاڵە پەچ ، تەپاڵە پەچە: تەپاڵە پێژ.

تەپاڵە پەتەی: کردنی شیاکە بە تەپاڵە.

تەپاڵێ: تەپاڵە. شیاکەی وشکەوە بوو.

تەپاوتلێ: تەپاوتل. تەپ و تل.

تەپای: تەپین.

تەپایرە: داتەپین.

تەپاینە: تێ تەپین. تەپینە ناو.

تەپایۆ: تەپینەوە.

تەپایەرە: داتەپین.

تەپایەنە: تێ تەپین. تەپینە ناو.

تەپتەپانی: یاری تەپ دروست کردن. تەپەتەپ کردن.

تەپدای: تەپدان. خڕ کردنەوە و کۆمەڵ کردنی شت.

تەپ دای پۆرە: تەپ پێدادان.

تەپ کۆای سەر: تەپ کوتانەسەر. هەڵمەت بردنە سەر شتێك و داگیر کردنی. تەپدانەسەر.

تەپ کەرڎەی: تەپ کردن. کۆمەڵ کردنی شت.

تەپکێ: تەپکە. تەپاڵەی شێلراو. گەمڕە.

تەپڵ: تەپڵ.

تەپڵ ژەن ، تەپڵ ژەنە: تەپڵ ژەن.

تەپڵ ژەنای: تەپڵ ژەندن. ئابڕوو بردن.

تەپڵ ژەنەدەی: تەپڵ ژەندن. ئابڕوو بردن.

تەپڵە سەر: تەپڵە سەر. تەوقەسەر.

تەپڵەك: تەپڵەك.

پەپڵەکۆ: جۆرە لێدانێکی سەختە وەك تەپل کوتان.

تەپلە گۆش: پەردەی گوێ.

تەپڵ ۆنەدای: تەپڵ کوتان. تەپڵ لێدان.

تەپڵ وەنەدای: تەپڵ کوتان. تەپڵ لێدان.

تەپلێ: تەپلە. جۆرە کلاوێکە.

تەپلی باز: تەپلێکە لە ڕاوی بازدا دەیکوتن.

تەپنای: تەپاندن.

تەپنایرە: داتەپاندن.

تەپناینە: تێ تەپاندن.

تەپنایۆ: تەپاندنەوە.

تەپنایەرە: داتەپاندن.

تەپنایەنە: تێ تەپاندن.

تەپ و تۆز: تەپ و تۆز.

تەپ و تۆزکەرڎەی: تەپ و تۆزکردن.

تەپ و تۆزین ، تەپ و تۆزینە: تەپ و تۆزاوی.

تەپ و تۆزینی: تەپ و تۆزاوێتی.

تەپ و کۆ: تەپ و کۆ. کەوتن و هەستانەوە.

تەپ و کوت: تەپ و کوت. کەوتن و هەستانەوە.

تەپۆڵکە: تەپۆڵکە.

تەپ ونم: تەپ ونم.

تەپ و نم کەرڎەی: بارین بە شێوەی تەپ ونم.

تەپ وهۆڕ: تەپ و هووڕ.

تەپە: تەپە.

تەپە تەپ: تەپە تەپە.

تەپە تەپ کەرڎەی: تەپە تەپ کردن.

تەپەتڕە ، تەپەتڕێ: تەپەتڕە.

تەپەتریت: بەسەر یەکتردا کەوتنی بێ تەرتیب.

تەپەدۆر: تەپەدۆر.

تەپە دووکەڵ: تەپە دووکەڵ.

تەپە کڵاو: تەپە کڵاو، تەپڵەکی کۆڵەکە و ستوونی دەوار.

تەپەۆنەدای: تەپەلێدان.

تەپەوەنەدای: تەپەلێدان.

تەپەۆنەنەدای: تەپەلێ نەدان.

تەتەر ، تەتەرە: تەتەر. نامەبەر.

تەتەری: تەتەری. کاری نامە بردن.

تەتەشۆر: تاتەشۆر: ئەوەی مردووی لەسەر دەشۆرن.

تەتەڵە: تەتەڵە. پاك کردن بە هەڵتەکاندن. پارچەی دار یان قامیشی ساف کراو کە دەخرێتە سەر ئەندامی شکستە لە دوای گرتنەوەی بۆ پاراستنی لە جووڵان.

تەتەڵەکەرڎەی: تەتەڵە کردن.

تەجە: تەجە. تەگە.

تەجەنێر: تەجە نێر. سابرێن.

تەح: تەح، وشەی سەرسوڕمانە.

تەحا: تەحا. تەح.

تەحتیل: تەحتیل. کاتی پشوو.

تەحتیل بی یەی: تەحتیل بوون. لەکار وەستان.

تەحتیل کەرڎەی: تەحتیل کردن. لەکار وەستاندن.

تەحتیلی: لەکار وەستان و پشوودان.

تەححا: تەححا. تەحا.

تەحر: تەحر. شێوە.

تەخت ، تەختە : تەخت.

تەختان : تەختان.

تەختانچی یە : بەردە نوێژ.

تەختانی : تەختانی.

تەختای : تەختایی.

تەختایی : تەختایی.

تەختاییۆ : بە تەختاییەوە.

تەختاییەنە : لە تەختاییدا.

تەخت بی یەی : تەخت بوون.

تەخت کریای : تەخت کران.

تەخت کەرڎەی : تەخت کردن.

تەختلە : تەختەی بچووك.

تەخت و بەخت : تەخت و بەخت و ماڵ و موڵك.

تەخت و تاراج : تەخت و تاراج

تەختە : تەختە.

تەختە بەس : تەختە بەس.

تەختە بەستەی : تەختە بەستن.

تەختەبەن ، تەختەبەنە : تەختەبەن.

تەختەبەنڎ ، تەختەبەنڎە : تەختەبەند.

تەختە پۆش ، تەختە پۆشە : تەختە پۆش.

تەختەدار : تەختەدار.

تەختە شۆر : تاتەشۆر.

تەختە سەر : تەختە سڕ.

تەختیگای : شوێنی تەخت.

تەخر : تەرك. وازهێنان.

تەخر کەرڎەی : تەرك کردن. واز لێ هێنان.

تەخسیر : تەخسیر. تاوان. گوناهـ.

تەخلێت ، تەخلێتە : تەخلێت. بەدەل. ساختە.

تەخلێتی : تەخلێتی. نائەسڵی. لاسایی کراوەیی.

تەخمین : تەخمین. بەراورد. خەملاندن. مەزندە.

تەخمین کریای : تەخمین کران.

تەخمین کەرڎەی : تەخمین کردن.

تەخیر ، تەخیرە : دواکەوتوو.

تەخیر بی یەی : دواکەوتن.

تەخیر کریای : دواخران.

تەخیر کەرڎەی : دواخستن.

تەر ، تەرە : تر، وشەی بەراوردە.

تەراخوما : تەراخومە، جۆرە نەخۆشی یەکی چاوە.

تەر بی یەت : تەر بی یەت. پەروەردە.

تەربیەتدای : پەروەردە کردان.

تەربیەت دایرە : پەروەردەکردن.

تەربیەت دایەرە : پەروەردەکردن.

تەربیەت کریا ، تەربیەت کریێ : پەروەردەکراو.

تەبیەت کریای : تەربیەت کراو.

تەربیەتکەر ، تەربیەتکەرە : تەربیتەکەر.

تەربیەت کەرڎەی : پەروەردەکردن.

تەرجمان ، تەرجمانە : تەرجومان. وەرگێڕ.

تەرجمانی : تەرجومانی وەرگێڕی.

تەرجمە : تەرجەمە. تەرجومە. وەرگێڕان.

تەرجەمــە کریــای: وەرگێــڕان. تەرجەمــە کران.

تەرجەمە کـەرڎەی: وەرگەڕانـدن. تەرجەمـە کردن.

تەرچك ، تەرچکە : تەرچك. شـتی تـازەی ناسکی نازاو.

تەرچــکی: تەرچــکی. تــازەیی و ناســکی و نازاویی شت.

تەرح: تەرح. جۆر. شێوە.

تەرحدای: تەرح پێدان.

تەرحە : موجەسەمێکە لـەلای وەسـتای ژێـرە کــلاش بــۆ نەخــشی ژێــرە کــلاش بــەکاری دێــنێ. ژمارەیــەك خــاڵی بەلاش کە دەدرێت بە دۆمینکەر.

تەرخان ، تەرخانە : تەرخان.

تەرخان بی یەی: تەرخان بوون.

تــەرخان کریــا ، تــەرخان کریــێ: تــەرخان کراو.

تەرخان کریای: تەرخان کران.

تەرخان کەرڎەی: تەرخان کردن.

تەرخون: تەرخون. تەرخوون.

تەرز: تەرح. جۆر. شێوە.

تەرزە: تەرز، سەرلق ناسکی هەندێ ڕووەك.

تەرسا ، تەرسێ: ترساو.

تەرسای: ترسان.

تەرس ئەرە گرتەی: ترس داگرتن.

تەرس بەرشی یەی: ترس دەرچوون.

تەرس بەرکەرڎەی: ترس دەرکردن.

تەرس چنەماڕای: ترس لێ شکاندن.

تەرس چنە مەڕدەی: ترس لێ شکان.

تەرس چنە مەڕیای: ترس لێ شکان.

تەرس چەنەماڕای: ترس لێ شکاندن.

تەرس چەنە مەڕدەی: ترس لێ شکاندن.

تەرس چەنە مەڕیای: ترس لێ شکان.

تەرس ماڕای: ترس شکاندن.

تەرس مەڕیای: ترس شکان.

تەرس نازتەی: ترس نەهێشتن.

تەرس ناستەی: ترس نەهێشتن.

تەرسناك. ، تەرسناکە : ترسناك.

تەرسناکی : ترسناکی.

تەرسنای: ترساندن.

تەرسنۆك ، تەرسنۆکە : ترسنۆك.

تەرسنۆك بی یەی: ترسنۆك بوون.

تەرسنۆك کەرڎەی: ترسنۆك کردن.

تەرسنۆکی : ترسنۆکی.

تەرس نەمەنەی: ترس نەمان.

تەرس نیای ۆەر: ترس نانەبەر.

تەرس وبیم: ترس و بیم.

تەرس و لەرز: ترس و لەرز.

تەرسە تەرس: ترسە ترس.

تەرسی : ترس.

تەرك: تەرك. واز.

تەرك دای: تەرك دان.

تەرك كريا ، تەرك كريێ: تەرك كراو.

تەرك كرياى: تەرك كران.

تەرك كەرڎەى: تەرك كردن. واز لێ هێنان.

تەرم: تەرم. مەيت. لاشەى مردوو.

تەرم كۆتەى: كوژران.

تەرمۆ ئارڎەى: تەرم هێنانەوە.

تەرمۆ ئاماى: تەرم هاتنەوە.

تەرمۆ ئاوۆرڎەى: تەرم هێنانەوە.

تەرم وۆزتەى: تەرم خستن. كوشتن.

تەرم وستەى: تەرم خستن. كوشتن.

تەرواڵە: تەرواڵ. هەرزاڵ.

تەرۆى: تەروو.

تەرۆين ، تەرۆينە: شتى دروست كراو لە دارى تەروو.

تەرە ، تەرێ: تەرا. تەرە.

تەرەبى يەى: تەرە بوون.

تەرەس ، تەرەسە: تەرەس. بێ ئابڕوو.

تەرەسى: تەرەسى. بێ ئابڕوويى.

تەرەف: تەرەف. لا.

تەرەفدار ، تەرەفدارە: تەرەفدار. لايەنگر.

تەرەفدارى: تەرەفدارى: لايەنگرى.

تەرەفدارى كەرڎەى: تەرەفدارى كردن.

تەرەف گرتەى: تەرەف گرتن. لايەن گرتن.

تەرەفگير ، تەرەفگيرە: تەرەفگير. لايەنگر.

تەرەفگيرى: تەرەفگيرى. لايەنگرى.

تەرەفگيرى كەرڎەى: لايەنگرى كردن.

تەرەكەردەى: تەرەكردن.

تەرەيى: تەرەيى.

تەريب داى: تەريب دان.

تەريب داينە: تەريب تێدان.

تەريب دايەنە: تەريب تێدان.

تەريبە: تەريب.

تەريبى ، تەريبى يە: تەريبى.

تەريق ، تەريقە: تەريق. شەرمەزار.

تەريق ئەوۆەبى يەى: تەريق بوونەوە.

تەريق ئەوۆەكرياى: تەريق كرانەوە.

تەريق ئەوۆەكەرڎەى: تەريق كردنەوە.

تەريق بى يەيۆ: تەريق بوونەوە.

تەريق كريايۆ: تەريق كرانەوە.

تەريق كەرڎەيۆ: تەريق كردنەوە.

تەريقۆ بى يەى: تەريقەوە بوون.

تەريقۆ كرياى: تەريقەوە كران.

تەريقۆ كەرڎەى: تەريقەوە كردن.

تەريقى: تەريقى. شەمەزارى.

تەريقێينە: لە تەريقيا. لە شەرمەزاريدا.

تەريك ، تەريكە: تەريك. دوورەپەرێز.

تەريكە: تەريكە. ماڵى ميراتى.

تەريكى: تەريكى. دوورە پەرێزى.

تەرين ، تەرينە: ترين، ئەداتى پلەى بالاى بەراورد.

تەڕ ، تەڕە: تەڕ.

تەڕاف: تەڕاف.

تەڕاۊە: تەڕاو.

تەڕای: تەڕایی.

تەڕایی: تەڕایی.

تەڕاییەنە: لە تەڕاییدا.

تەڕ ئەۊەبی یەی: تەڕ بوونەوە.

تەڕ ئەۊەکریای: تەڕکرانەوە.

تەڕ ئەۊەکەرڎەی: تەڕکردنەوە.

تەڕ بی یەی: تەڕ بوون.

تەڕ بی یەیۆ: تەڕبوونەوە.

تەڕ بی یەیەنە: لە تەڕبووندا.

تەڕپۆش ، **تەڕپۆشە**: تەڕپۆش.

تەڕپۆشی: تەڕپۆشی.

تەڕپیر ، **تەڕپیرە**: تەڕپیر.

تەڕپیری: تەڕپیری.

تەڕ دەس ، **تەڕدەسە**: تەڕ دەست.

تەڕ دەسی: تەڕ دەسی.

تەڕدەم ، **تەڕدەمە**: تەڕدەم.

تەڕدەمی: تەڕ دەمی.

تەڕزوان ، **تەڕزوانە**: تەڕ زمان.

تەڕزوانی: تەڕ زمانی.

تەڕك: تەڕك. دار دەستی تەڕی ئەستوور.

تەڕکریا ، **تەڕ کریێ**: تەڕکراو.

تەڕکریای: تەڕکران.

تەڕکەرڎەی: تەڕکردن.

تەڕکەرڎەیۆ: تەڕکردنەوە.

تەڕکۆ: بەتەڕکەوە.

تەڕکەنە: لەتەڕکدا.

تەڕکین: تەڕکین.

تەڕلان: تەڕلان. بازی گەورە.

تەڕوبڕ: تەڕوبڕ. شتی تەڕکە ئاوی لێ بتکێ.

تەڕۆ بی یەی: تەڕەوە بوون.

تەڕ و پاراۊ ، **تەڕوپاراۊە**: تەڕوپاراو.

تەڕوپاراۊی: تەڕ و پاراوی.

تەڕو تازە ، **تەڕو تازێ**: تەڕو تازە.

تەڕ و تازەیی: تەڕوتازەیی.

تەڕو تووشی: تەڕو تووشی.

تەڕۆ کریای: تەڕەوە کران.

تەڕۆ کەرڎەی: تەڕەوە کردن.

تەڕە: تەڕە. چێشتی شلە.

تەڕەبار: تەڕەبار.

تەڕەبنە: تەڕەپەنە، ناوی جۆرەگیایەکە.

تەڕپیازی: تەڕەپیاز.

تەڕەتفی: تەڕە توو. تووی تەڕکە بە دارەوە بێ.

تەڕە تۆڵەکێ: تەڕە تۆڵەکە.

تەڕەتیزە: تەڕەتیزە. تەڕە توورە.

تەڕەزەنە: تەڕەزەن، گیانداری تازەزاو.

تەڕەزەنی: تەڕەزەنی.

تەڕەزێ: تەڕەزەن.

تەڕەساز: تەڕەساز.

تەڕەساڵە: تەڕەساڵ.

تەڕەساڵی: تەڕەساڵی.

تەڕەساڵی یەنە: لەتەڕە ساڵیدا.

تەڕە شۆح: تەڕەشۆح. شێ.

تەڕەشۆحدار ، تەڕەشۆحدارە: تەڕەشۆحدار.

تەڕەشۆحداری: هەبوونی تەڕەسۆح لەشتدا.

تەڕەشۆع: تەڕەشۆح. شێ.

تەڕشۆعدار ، تەڕەشۆعدارە: شێدار.

تەڕەکاڵ: تەڕەکاڵ.

تەڕەماش: تەڕەماش.

تەڕەوۆرەش ، تەڕەوۆرەشە: تەڕە فرۆش.

تەڕەوۆرەشی: تەڕە فرۆشی.

تەڕە وەهار: تەڕە بەهار. بەهاری باراناوی.

تەڕێ: چێشتی شلە.

تەڕی: تەڕی. تەڕایی.

تەڕیانە: قووڵینە. تریانە.

تەڕینێ: تەرووی کێوی. دارێکی بنجداری کوێستانی یە، گەڵای وردە، بەرێکی وردی سوور دەگرێ. دارەکەی بۆ سووتاندن بە کار دێت، زۆر بەرز نابێتەوە.

تەزا ، تەزێ: تەزیو.

تەزای: تەزین.

تەزبیحات: وتنی: "سبحان الله"

تەزبێحێ: تەزبیح.

تەزبیێ: تەزبیح.

تەزنای: تەزاندن.

تەژ ، تەژە: مرۆڤی زەمبەلاح.

تەژبی: تەژبی. لەیەك چوون.

تەژبیهات: تەژبیهات. تەژبی.

تەژبییات: تەژبییات. تەشبیهات.

تەژنای: تینوویەتی.

تەژنای کۆتەی: تینگ کەوتن.

تەژنایێنە: لە تینوویەتیدا.

تەژنای وۆزتەی: تینگ خستن.

تەژنای وستەی: تینگ خستن.

تەژنە ، تەژنێ: تینوو. تینگ.

تەژنە بی یەی: تینوو بوون.

تەژنە کریای: تینوو کران.

تەژنە کەرڎەی: تینوو کردن.

تەژ: تەس، وتەیەکە مەڕی پێ لێ ئەوخوڕرێت.

تەسك ، تەسکە: تەسك.

تەسکای: تەسکایی.

تەسکایی: تەسکایی.

تەسکایرە: بەدیوی تەسکیدا.

تەسکایەرە: بە دیوی تەسکیدا.

تەسك ئەوە بی یەی: تەسك بوونەوە.

تەسك ئەوە کریای: تەسك کرانەوە.

تەسك ئەوە کەرڎەی: تەسك کردنەوە.

تەسك بی یەیۆ: تەسك بوونەوە.

تەسك کریایۆ: تەسك کرانەوە.

تەسك کەرڎەیەیۆ: تەسك کردنەوە.

تەسکۆبی یەی: تەسکەوە بوون.

تەسك و ترسوك ، تەسك و تروسکە: تەسك و تروسك.

تەسك و تروسکی: تەسك و تروسکی.

تەسکۆ کریای: تەسکەوە کران.

تەسکۆ کەرڎەی: تەسکەوە کردن.

تەسکۆڵە ، تەسکۆڵێ: تەسکۆڵە.

تەسکەرە: دەفتەر نفووس. ئیجازەی خزمەت تەواو کردن.

تەسکەرە هۆرگرتەی: پسووڵە وەرگتنی تەواو کردنی سەربازی.

تەسکی: تەسکی.

تەسکینی: هێمنی و ئارامی دڵ.

تەسلیم ، تەسلیم: خۆ بەدەستەوەدەر.

تەسلیم ئەوە بی یەی: خۆبە دەستەوە دان.

تەسلیم ئەوە کریای: بەدەستەوە دران.

تەسلیم ئەوە کەرڎەی: بەدەستەوە دان.

تەسلیم بی یەی: خۆبە دەستەوە دان.

تەسلیم کریای: بەدەستەوە دران.

تەسلیم کەرڎەی: بەدەستەوە دان.

تەسلیم بی یەیۆ: خۆبەدەستەوە دانەوە.

تەسلیم کریایۆ: دیسان بەدەستەوە دران.

تەسلیم کەرڎەیۆ: دیسان بەدەستەوەدان.

تەسلیمۆ بی یەی: خۆدانەوە بە دەستەوە.

تەسلیمۆ کریای: تەسلیم کرانەوە.

تەسلیمۆ کەرڎەی: تەسلیم کردنەوە.

تەسە: تەسە. تەشتی نان. تەبەقی نان. نانگێن. تەشتی لە تەختە دروست کراو.

تەسەل ، تەسەلە: تەسەل. تێر.

تەسەل بی یەی: تەسەل بوون.

تەسەل کریای: تەسەل کران.

تەسەل کەرڎەی: تەسەل کردن.

تەسەلی: تەسەل. تێری.

تەسەو دۆڵە: تەشت و شتەکانی تری نان کردن.

تەشبی: تەژبی. وێك چوون. لێك چوون.

تەشبیهات: تەژبییات. تەشبیهات.

تەشبییات: تەژبییات.

تەشبی کەرڎەی: لێك چواندن.

تەشپی: لەگەنی گەورەی دارین.

تەشپی ترانە: تەبەقە ترانە.

تەشپیلە: تەشپیلۆکە. تەشپی بچووك.

تەشت: تەشت.

تەشتلە: تەشتۆلکە.

تەشتەنە: لەناو تەشتدا. لەتەشتدا.

تەشتی تلا: تەشتی زێڕین.

تەشخەڵە: تەشخەڵە. گەڕ. دەبە. گەڕ و فێڵ.

تەشقەڵە: تەشقەڵە. تەشخەڵە.

تەشقەڵەباز ، تەشقەڵە بازە: تەشقەڵەباز.

تەشقەڵە بازی: تەشقەڵەبازی.

تەشقەڵەکەر ، تەشقەڵەکەرە: تەشقەڵەکەر.

تەشقەڵە کەرڎەی: تەشقەڵە کردن.

تەشك: تەشك. تەرك. تەنشت.

تەشك ئەوە گرتەی: تەشك گرتنەوە.

تەشك کۆتەی: تەشك کەوتن.

تەشك گرتەیۆ: تەشك گرتنەوە.

تەشکۆگرتەی : تەشگ گرتنەوە.

تەشنای: تینوویەتی. تینگی.

تەشنای کۆتەی: تینگ کەوتن.

تەشنایێنە: لەتینوویەتیدا. لە تینگا.

تەشنە ، تەشنێ: تینوو.

تەشنە بی یەی: تینوو بوون.

تەشنە کریای: تینوو کران.

تەشنە کەرڎەی: تینوو کردن.

تەشنەیی: تینوویەتی.

تەشەبز: واسیتە.

تەشەبز کەرڎەی: واسیتە کردن.

تەشەبس: واسیتە.

تەشەبس کاری: واسیتەکاری.

تەشەبس کەرڎەی: واسیتە کردن.

تەشەرباز ، تەشەربازە: تەشەرباز.

تەشەربازی: تەشەربازی. توانج بازی.

تەشەردای: توانج گرتن.

تەشەردەر ، تەشەردەرە: توانجگر.

تەشەرۆنەدای: توانج تێ گرتن.

تەشەرە: تەشەر. توانج.

تەشەنگ: گیایەکە لە قەراخ ئاودا دەڕوێت.

تەشەنە: تەشەنە.

تەشەنە کەرڎەی: تەشەنە کردن.

تەعام: تەعام. خواردەمەنی.

تەعامات: خواردەمەنی زۆر و جۆراوجۆر.

تەعەدا: تەعەدا. دەست درێژی.

تەعەدا کەرڎەی: دەست درێژی کردن.

تەعین: دیاری کردن. دامەزراندن لەسەر کار.

تەعین بی یەی: دیاری بوون. دامەزران.

تەعین کریای: دیاری کران. دامەزران.

تەعین کەرڎەی: دیاری کردن. دامەزراندن.

تەغار: تەغار. تەخار.

تەفروتوونا ، تەفروتوونێ: تەفرووتوونا.

تەفروتوونا بی یەی: تەفرو توونا بوون.

تەفروتوونا کریای: تەفرو توونا کران.

تەفروتوونا کەرڎەی: تەفرو توونا کردن.

تەفروتوونایی: ئاوارەیی و دەربەدەری.

تەفرە: تەفرە. فریو. هەڵخەڵەتان.

تەرەدای: تەفرەدان. فریودان.

تەفرەدریا ، تەفرەدریێ: تەفرەدراو.

تەفرەدریای: تەفرەدران.

تەفرەکۆتەی: تەفرەکەوتن. پەك کەوتن و فریو پێ خواردن. جێ بەجێ نەبوون.

تەفرە وۆزتەی: تەفرەدان.

تەفرەوۆستەی: تەفرەدان.

تەقا ، تەقێ: تەقیو. شایەد. بەڵکو.

تەقاوێت ، تەقۆیتە: تەقاویت. خانەنشین.

تەقاوێت بی یەی: تەقاویت بوون.

تەقاوێت کریای: تەقاویت کران.

تەقاوێت کەرڎەی: تەقاویت کردن.

تەقاوێتی: تەقاویتی. خانەنشینی.

تەقای: تەقین.

تەفای پۆرە: پیا تەقین. پیا هەڵشاخین.

تەفای پۆری: پیا تەقین. پیاهەڵشاخین.

تەفای چۆر: پیا هەڵ شاخین.

تەفایۆ: تەقینەوە.

تەق تەق: تەق تەق. زەوی بەرداوی یا بەردین.

تەفتەفکەرە: باڵندەیەکە.

تەفتەفیلی: گیایەکە پێڵەی وەك هی نۆکە، بەڵام پووچە.

تەفرییەن: تەقریبەن.

تەقلە: تەقڵە. سەرمە قولات.

تەقلەباز ، تەقلەبازە: تەقلەباز.

تەقلەبازی: تەقلەبازی.

تەقلەدای: تەقلەدان.

تەقلەدەر ، تەقلەدەرە: تەقڵەلێدەر.

تەفنای: تەقاندن.

تەفنایۆ: تەقاندنەوە.

تەفنای ۆنە: لێ تەقاندن. بەچاوەوە کردن.

تەفنای وەنە: لێ تەقاندن. بەچاوەوە کردن.

تەق و تۆق: تەق و تۆق.

تەقۆ کۆتەی: تەق کردن. بەقینا کەوتن.

تەقۆ ۆزتەی: تەق پێ کردن. بەقینا خستن.

تەقۆ ۆستەی: تەق پێ کردن. بەقینا خستن.

تەق و هۆڕ: تەق و هووڕ.

تەقە: تەقە.

تەقە ئەنە کۆتەی: تەقەتێکەوتن.

تەقە تفەنگ: تەقەتفەنگ. تەقەنگ هاوێژ.

تەقە تەق: تەقە تەق.

تەقە تەقەکەر ، تەقەتەفکەرە: تەقەتەقکەر.

تەقە تەق کەرژەی: تەقە تەق کردن.

تەقەدای ۆنە : تەقە لێدان.

تەقەدای وەنە : تەقە لێدان.

تەقەزا : تەقەزا. داوا.

تەقەزاکەر ، تەقەزاکەرە: تەقەزاکەر. داواکەر.

تەقەزا کەرژەی: تەقەزا کردن. داواکردن.

تەقە شەن: کاتی گوێز تەکاندن.

تەقە کلاش: مەبەست لەکاتی وشکی ی زەمینە.

تەقە کۆتەینە : تەقە تێکەوتن. چۆڵبوون.

تەقە کۆتەیەنە : تەقە تێکەوتن. چۆڵبوون.

تەقەکەر ، تەقەکەرە: تەقەکەر.

تەقە کەرژەی: تەقە کردن.

تەقەلا : تەقەلا. هەوڵ و کۆشش.

تەقەلا دای: هەوڵدان.

تەقەلادەر ، تەقەلادەرە: هەوڵدەر.

تەقەڵبڕ: باش دادووریـن و بۆشـایی نەهێشتن.

تەقەڵ بڕ بی یەی: باش دادووران و بۆشایی نەمان.

تەقەڵبرکەرڎەی: باش دادوورین و بۆشایی نەهێشتن.

تەقەڵ بەس: تەقەل بەست.

تەقەڵدای: تەقەڵدان.

تەقەڵ ۆیار: تەقەڵ بوێر.

تەقەڵە: تەقەڵ.

تەقەمەنی: تەقەمەنی.

تەقەو ڕەقە: تەقەوڕەقە.

تەقە ۆزتەیەنە: تەقە تێخستن.

تەقە وستەیەنە: تەقە تێخستن.

تەقە ۆنە کۆتەی: تەقە تێکەوتن.

تەقە ۆنە کەرڎەی: تەقە لێ کردن.

تەوەنە کۆتەی: تەقە تێکەوتن.

تەقە وەنە کەرڎەی: تەقە لێ کردن.

تەقە وەنە وزتەی: تەقە تێخستن.

تەقە وەنە وستەی: تەقە تێخستن.

تەقەیۆر ، تەقەیۆرە: گۆڕاو.

تەقەیۆر بی یەی: گۆڕان.

تەقەیۆر کەرڎەی: گۆڕین.

تەقیا ، تەقیێ: تەقیاگ: تەقێنراو. پێزراو.

تەقیای: تەقیان. تەقێنران. بێژران.

تەقیای پۆ: بەرکەوتن. خۆلێدان. گەیشتنە لا.

تەقیای چۆ: دەم تێوەدان. بەرکەوتن. لێ خواردن.

تەقیایۆ: پێزرانەوە.

تەقی کەرڎەی: حەیالێ کردن. شەرم لێ کردن.

تەقی گرتەی: حەیا گردن. شەرم کردن.

تەقیلی: بەری گیایەکە لە پێڵەی نۆك دەکات، بەلاّم ناوەکەی پووچە و دەنگی تێدا نیە.

تەقیە: شەرم. حەیا.

تەك: لا. کن. لنگ. لەگەڵ. تەنشت.

تەکان پنەدای: تەکان پێ دان.

تەکان پەنەدای: تەکان پێ دان.

تەکان دای: تەکان دان.

تەکاندەر ، تەکاندەرە: تەکاندەر.

تەکان وارڎەی: تەکان خواردن.

تەکانی: تەکان. تەووژم.

تەکبەنڎە: تەکبەند. کەمەربەند. پشتێن.

تەکدای: تەکدان. پاڵدان. لێك جیابوونەوەی کەم.

تەکدای ئۆلاۆە: تەکدانە ئەولا.

تەکدای ئی لاۆە: تەکدانە ئەم لا.

تەکدای پۆ: پاڵ پێوە دان.

تەکدای دماۆە: تەك دانە دواوە.

تەك کۆتە ، تەك کۆتێ: تەك کەوتوو.

تەك کۆتەی: تەك کەوتن.

تەککە: وتەیەکە بە ولاّغی بار دەوترێت بە واتای خۆت لابدە لەوشتەی لە پاڵتا یە.

تەكليف: تـەكليف. كارى دژوار. خوايـشت و تكا.

تەكليفكەر ، تەكليفكەرە: تەكليفكەر.

تەكليف كەرڎەی: تەكليف كردن.

تەكن ، تەكنە: تەگين. راوەشێن.

تەكناى: تەكاندن. راوەشاندن.

تـــــەكنايرە: داتەكانـــــدن. راوەشـــــاندن. ڕاپسكاندن.

تەكناينە: تەكاندنە ناو. تێ تەكاندن.

تەكنايەرە: داتەكاندن. راوەشاندن.

تەكنايەنە: تەكاندنەناو. تێ تەكاندن.

تەك و جم: جم و جووڵ.

تەك ۆزتەی: خستنە تەك. لەگەڵ ناردن.

تەك ۆستەی: خستنە تەك. لەگەڵ ناردن.

تەكـــە: لـــەرە و لـــەرزەی شـــتی شـــۆڕ يـــا هەڵواسراو.

تەكە تەك: لەرە لەر. لەرزە لەرز. شلەشل.

تەكـە تـەكێ: تەكـە تـەكێ. تەكـە كـردن. تەكەدان.

تەكەڵ تەكەڵ: شلەشل ڕۆيشتن.

تەكيا ، تەكيێ: تەكێنراو. راوەشێنراو.

تـــەكياى: تـــەكێنران. راوەشـــێنران. شـــۆڕەوە بوون و لەرەلەر كردنی شت.

تەكيايرە: داتەكان. تێ تەكيان.

تەكياينە: تێ تەكان. تێ تەكيان.

تـــــەكيايۆ: تەكينـــــەوە. واز لـــــێ هێنـــــانی بەرەبەرە.

تەكيايەرە: داتەكان. داتەكيان.

تەكيايەنە: تێ تەكان. تێ تەكيان.

تەكيە: تەكيە.

تەكيەگا: تەكتەگا.

تەكيەنە: لە تەكيەدا.

تەگبير: تەگبير. ڕاوێژ.

تەگبيركەر ، تەگبير كەرە: تەگبير كەر.

تەگبير كەرڎەی: تەگبير كردن.

تەگەرە: تەگەرە. كۆسپ.

تەگەر ئارڎەينە: تەگەرە تێ هێنان.

تەگەرە ئارڎەيەنە: تەگەرە تێ هێنان.

تەگەرە ئامانە: تەگەرە تێ هاتن.

تەگەرە ئامايەنە: تەگەرە تێ هاتن.

تەگەرە ئاۆرڎەينە: تەگەرە تێ هێنان.

تەگەرە ئاۆرڎەيەنە: تەگەرە تێ هێنان.

تەگەرە ئەنەئارڎەی: تەگەرە تێ هێنان.

تەگەرە ئەنەئامای: تەگەرە تێ هاتن.

تەگەرە ئەنە ئاۆرڎەی: تەگەرە تێ هێنان.

تەگەر ئەنە كۆتەی: تەگەرە تێ كەوتن.

تەگەرە ئەنە ۆزتەی: تەگەرە تێ خستن.

تەگەرە ئەنەۆستەی: تەگەرە تێ خستن.

تەگەرە كۆتەينە: تەگەرە تێ كەوتن.

تەگەرە كۆتەيەنە: تەگەرە تێ كەوتن.

تەگەرە ۆزتەيەنە: تەگەرە تێ خستن.

تەگەرە ۆستەينە: تەگەرە تێ خستن.

تەگەرە ۆستەيەنە: تەگەرە تێ خستن.

تەل: تەل.

تەلاتمە: بەسەهاتی ناخۆش.

تەلارە: تەلار. بالاخانە.

تەلاش: تەلاش. هەوڵ.

تەلاش کەرڎەی: هەوڵدان.

تەلانە: ئەو شتانەی لە ماڵ باوانەوە دەبرێت بۆ بووك.

تەل بەرڎەی: سەردانی کەس و کاری بووك لە بووك بە کەل و پەلەوە و بەرەو باوان کردنەوەی.

تەلبەنڎ: تەلبەند.

تەلبەنڎ کریا ، تەلبەنڎکریێ: تەلبەند کراو.

تەلبەند کریای: تەلبەند کران.

تەلبەند کەرڎەی: تەلەبەند کردن.

تەل سرمە: تەلسرمە. ناوی جۆرە قوماشێکە.

تەلقرمە: تەلقرمە. ناوی جۆرە قوماشێمە.

تەلەحاجەت: تەلی قاپ و قاجاخ شتن.

تەلەفۆن: تەلەفون.

تەلەفۆن کەرڎەی: تەلەفون کردن.

تەلـە: دیاری ماڵە باوان بۆ بووکی تازە براو. پاشتێلانە.

تەلەبایەتی: قوتابێتی.

تەلەبە ، تەلەبێ: قوتابی.

تەلەبەیی: قوتابێتی.

تەلەفات: لەناو چوونی زۆر.

تەلەفوون: تەلەفۆن.

تەلەهێڵەك: تەلەهێڵەگ.

تەلێ: دەنك و باسی هەڵبەستراوی بێ سەروبن. گوژم. هێزدانەخۆ بۆ جووڵان.

تەلیس ئەنە نی یای: بنەبار تەرتیب کردن.

تەلیسم: تەلیسم.

تەلیس نی یایەنە: بنبار تەرتیب کردن.

تەلیسە: تەلیسە. بن بار. لایەك لە دوولای سووکە بار کە ئەکرێت کەسێك لە نێوانیاندا سواربێ.

تەلیلە: تەلیلە، گوتنی " **لاالە الا اللە** " بە کۆمەڵ.

تەلیلە کەرڎەی: تەلیلە کردن.

تەلین ، تەلینە: هەرچی لە تەل دروست بکرێت.

تەڵ ، تەڵە: وتەیەکە لە دوای سەردێت، یانی نایاب.

تەڵاق: تەڵاق.

تەڵاقدای: تەڵاقدان.

تەڵاق دریای: تەڵاق دران.

تەڵاق دریێ: ئافرەتی تەڵاق دراو.

تەڵاقدەر: تەڵاقدەر.

تەڵاقدەر: تەڵاقدەر.

تەڵافکاری: تەڵافکاری.

تەڵاق کۆتە ، تەڵاق کۆتێ: تەڵاق کەوتوو.

تەڵاق کۆتەی: تەڵاق کەوتن.

تەڵاقنامە: تەڵاقنامە. نامەی تەڵاقدان.

تەلاق وزْ: پیاوی تەلاقخۆر.

تەلاق وزْتەی: تەلاق خستن. تەلاقخواردن.

تەلاق وستەی: تەلاق خستن. تەلاق خواردن.

تەلاق وەش ئەوْە کەر: تەلاق خۆش کەرەوە.

تەلاق وەش ئەوْە کەرڎەی: تەلاق خۆش کردنەوە.

تەلاقۆوەشکەر ، تەلاقۆوەش کەرە: تەلاق خۆش کەرەوە.

تەلاقۆ وەش کەرڎەی: تەلاق چاك کردنەوە.

تەلاق وەش کەرڎەیۆ: تەلاق چاك کردنەوە.

تەلاق وەشۆکەرڎەی: تەلاق چاك کردنەوە.

تەلانۆری: بە تەلاندا بەرەو ژوور.

تەلانە: تەلان.

تەلانەرە: بەتەلاندا بەرەوخوار.

تەلانەنە: لە تەلاندا.

تەڵخ ، تەڵخە: تەڵخ. تاڵ.

تەڵخ بی یەی: تەڵخ بوون. تاڵ بوون.

تەڵخ کەرڎەی: تەڵخ کردن. تاڵ کردن.

تەڵخی : تەڵخی. تاڵی.

تەڵمەفیز: تەڵفیز. تەڵفیس.

تەڵمەفیس: تەڵفیز. تەڵفیس.

تەڵمیت: تەڵمیت. کۆتەڵێ شیوەن.

تەڵووکە: تەڵووك. دڕکەزی.

تەڵووکی: تەڵووك. دڕکەزی.

تەڵووکین ، تەڵووکینە: شتی لە تەڵووك دروست کراو.

تەڵە : تەڵە.

تەڵە ئەوْە نیای: تەڵە نانەوە. داو نانەوە.

تەڵەبکار ، تەڵبکار: داواکار. داواچی.

تەڵەب بی یەی: ئارەزووکردنی ماین و ماکەر بۆ ئەسپ و کەر. واتە: بزوانی حەزی گانیان.

تەڵەبە : ماین یان ماکەری حەزبزواو بۆ گان. فاڵ.

تەڵەبی: نێر خوازیی مایین و ماکەر.

تەڵە ڕەوْاس: یاریی تەڵە و ڕێوی.

تەڵەکە : تەڵەکە. فڕوفێڵ. گەڕ. گزی.

تەڵەکەباز ، تەڵەکەبازە: تەڵەکەباز.

تەڵەکەبازی: تەڵەکە بازی.

تەڵەمریچلە : تەڵەی چۆلەکە گرتن.

تەڵە مڵە : تەڵە مشك.

تەڵەنی یایۆ: تەڵەنانەوە. فێڵ کردن.

تەما : تەما. ئومێد. هیواو چاوەڕوانی.

تەمابڕ ، تەمابڕە: بی هیوا. بێ ئومێد. دەسبەردار.

تەما بی یەی: بێ هیوا بوون. دەسبەردار بوون.

تەمابڕکەرڎەی: بێ هیوا کردن. دەسبەردار کردن.

تەمابڕیەی: هیوا بڕان. دەسبەردار بوون.

تەما پنە بی یەی: تەما پێ بوون. هیوا پێ بوون.

تەما پنە نەمەنەی: تەنا پێ نەمان. هیوا پێ نەمان.

تەما پەنە بی یەی: تەما پێ بوون.

تەما پەنە نەمەنەی: تەماپێ نەمان.

تەماتە: تەماتە.

تەماتە سوورلێ: تەماتە.

تەماتەینە: چێشتی تەماتە.

تەماحباز ، تەماحبازە: بە تەماح. چاوچنۆك.

تەماحبازی: بە تەماحی. چاوچنۆکی.

تەماحکار ، تەماحکارە: بەتەماح. چاوچنۆك.

تەماحکاری: بەتەماحی. چاوچنۆکی.

تەماح کەرڎەینە: تەماح تێ کردن.

تەماح کەرڎەیەنە: تەماح تێ کردن.

تەماحە: تەماح. ئومێد و داوای ناڕەوا.

تەماحی ، تەماحی یە: بە تەماح.

تەماڎار ، تەماڎارە: تەمادار. بەهیوا.

تەماڎار بی یەی: تەما دار بوون بە هیوا بوون.

تەماڎار کەرڎەی: بەتەما کردن. بە هیوا کردن.

تەماڎاری: تەمادارییی. بەهیوا بوون.

تەماشە: تەماشا.

تەماشەخانە: تەماشاخانە.

تەماشە کریا ، تەماشە کریێ: تەماشا کراو.

تەماشە کریای: تەماشە کران.

تەماشەکەر ، تەماشەکەرە: تەماشاکەر.

تەماشە کەرڎەی: تەماشا کردن.

تەماع ئەنەکەرڎەی: تەماع تێ کردن.

تەماعباز ، تەماعبازە: تەماعباز. بە تەماع.

تەماعبازی: تەماعبازی.

تەماعکار ، تەماعکارە: تەماعکار. بەتەماع.

تەماعکاری: تەماعکاری. بەتەماعی.

تەماع کەرڎەیەنە: تەماع تێ کردن.

تەماعە: تەماع. چاو برسێتی و تێر نەبوون.

تەماعی ، تەماعی یە: بە تەماع.

تەماکار ، تەماکارە: تەماکار. تەمادار.

تەماکار بی یەی: تەماکار بوون.

تەماکار کیای: تەماکار کران.

تەماکار کەرڎەی: تەماکار کردن.

تەماکاری: تەماکاری. بەهیوا بوون.

تەماکۆ: تووتن.

تەماکۆ کەرڎەی: تووتن کردن.

تەماکۆنە: لە تووتندا.

تەماکۆوە: بە تووتنەوە.

تەماکەرڎەیەنە: تەماع تێ کردن.

تەمام ، تەمامە: تەواو.

تەمام بی یەی: تەواو بوون.

تەمام بی یەیەنە: لە تەواو بوونا.

تەمام کریا ، تەمام کریێ: تەواو کراو.

تەمام کریای: تەواو کردن.

تەمامکەر ، تەمامکەرە: تەواوکەر.

تەمام کەرڎەی: تەواو کردن.

تەمام کەرڎەیەنە : لە تەواو کردنا.

تەمامنای: تەواو کردن.

تەمامەتی: تەواوەتی.

تەمامیا ، تەمامیێ: تەواو بووگ.

تەمامیای: تەواو بوون.

تەمامیی: تەواویی.

تەماوۆی ، تەماوۆیە : تەماوی.

تەمبڕ ، تەمبڕە: بێ هیوا. بێ ئومێد.

تەمبڕ بی یەی: بێ هیوا بوون.

تەمبڕ کەرڎەی: بێ هیوا کردن.

تەم بڕیەی: بێ هیوا بوون.

تەمبوور: تەمبوور.

تەمتەم: تەمتەم. زەوی سەختی بەردەلانی.

تەمرین: تەمرین. ڕاهێنان. مەشق.

تەمرینکەر ، تەمرینکەرە: تەمرینکەر.

تەمرین کەرڎەی: تەمرین کردن.

تەمرین کەرڎەیەنە : لە تەمرین کردنا.

تەمغە : مۆری دەزگای دەوڵەتی.

تەمنایرە: خەفەت پێدان. خەمبار کردن.

تەمنایەرە: خەم پێدان. خەمبار کردن.

تەم و تواڵی: تەم و تاریکی.

تەم و تەمەلوول: تەمتەلوول.

تەم و مژ: تەم و مژ.

تەموو: خالێگە. تەنشت. ناوقەد. ورگ.

تەموورە: تەموورە. تەنبوور.

تەموورەژەن ، تەموورەژەنە : تەموورەژەن.

تەموورەژەنای : تەموورەژەندن.

تەمووز: تەمووز. حەوتەم مانگی ساڵی ڕۆمی.

تەمووزل ، تەمووزلە : قەڵەوی وورگن.

تەمووزلی: قەڵەوی و وورگ نی.

تەمووزۆ: لە تەمووزەوە.

تەمووزەنە : لە تەمووزدا.

تەمووماسا ، تەموو ماسێ: قەڵەو. وورگن.

تەمو ماسای: قەڵەوی. وورگنی. وورك ئاوسان.

تەمو ماسنای: قەڵەو کردن. وورك ئاوساندن.

تەمووە: خالێگە. تەنیشت. لاپاڵ. ناوقەد.

تەمە : تەم. هیوا. ئومێد.

تەمەڵ ، تەمەڵە : تەمەڵە.

تەمەڵ بی یەی: تەمەڵ بوون.

تەمەڵ خانە : تەمەڵ خانە.

تەمەڵ خانەنە : لە تەمەڵ خانەدا.

تەمەڵ کەرڎەی: تەمەڵ کردن.

تەمەڵی: تەمەڵی. لەش گرانی.

تەمەڵیێنە : لە تەمەڵیدا.

تەمەن: تەمەن. عومر.

تەمەنا : تەمەنا. داواونزا.

تەمەنا کەرڎەی: تەمەناکردن.

تەمێ: تەمێ. سزادان لەسەر سووچ و هەڵە.

تەمیا ، تەمیێ: تەمیاو خەم داگرتوو.

تەمیای: تەمیان : خەم داگرتن.

تــــەمیایرە: خــــەم داگـــرتن. داتــــەمیان. داتەمین.

تەمیایەرە: خەم داگرتن. داتەمین.

تەمێ بی یەی: تەمێ بوون.

تەمیز ، تەمیزە: تەمیز. خاوێن

تەمیز ئەوَە بی یەی: تەمیز بوونەوە.

تەمیز ئەوَە کریای: خاوێن کرانەوە.

تەمیز ئەوَە کەرذەی: خاوێن کردنەوە.

تەمیز بی یەی: تەمیز بوون.

تەمیز بی یەیۆ: تەمیز بوونەوە.

تەمیزکریای: تەمیزکرانەوە.

تەمیزکەرذەی: تەمیزکردن.

تەمیزکەرذەیۆ: تەمیزکردنەوە.

تەمیزۆ بی یەی: تەمیز بوونەوە.

تەمیزۆکەرذەی: تەمیز کردنەوە.

تەمیزی: تەمیزی. خاوێنی.

تەمێ کریا ، تەمێ کریێ: تەمێ کراو.

تەمێ کریای: تەمێ کران.

تەمێ کەرذەی: تەمێ کردن.

تەمین ، تەمینە: تەماوی.

تەمینی: تەماوێتی.

تەن: تەن. لەش. هەزار کیلۆ.

تــەنازل: تــەنازول. لــەداوا و مەبەسـت شـل کردنەوە.

تەنازل کەرذەی: تەنازول کردن.

تەناس: ژەنگ و خلتە.

تەنافباز ، تەنافبازە: تەنافباز.

تەنافبازی: تەنافبازی.

تەنافە : تەناف. پەتی باریك.

تەنانەت : تەنانەت.

تەنای: تەنین.

تــــەنایرە: لەســـەر مەبەســـت ڕۆیـــشتن. درێژدادڕی.

تەنایـــەرە: لەســـەر مەبەســـت ڕۆیـــشتن. درێژدادڕی.

تەنایۆ: تەنینەوە.

تەن بەتەن: تەن بەتەن.

تەنپەرۆەر ، تەنپەرەوَەرە: تەنپەروەر.

تەنپرەوَەری: تەنپەروەری.

تەنتەنە : تەنتەنە، فیز و دەمار.

تەندروسی : تەندروستی. لەش ساغی.

تەنزیلات : تەنزیلات.

تەن سووك ، تەن سووكە : تەن سووك. گورج و گۆڵ.

تەن سووكی: تەن سووكی. گورج و گۆڵی.

تەنشت: تەنشت. كن. لا. خاڵیگە.

تەنشتاو تەنشت: تەنشتاو تەنشت.

تەنگ ، تەنگە : تەنگ. خەمناك. گوریس و پەت کە بـارو کـۆڵی پـێ دادەبەسـترێ بە توندیی.

تەنگانە : تەنگانە. کاتی تەنگ و چەڵەمە.

تەنگاوَ ، تەنگاوَە: تەنگاو. زۆر بۆهاتوو.

تەنگاوَ بی یەی: تەنگاو بوون.

تەنگاوَ کەردەی: تەنگاو کردن.

تەنگاوتیلـــە : توندکردنـــەوەی گـــوریس و پەتی باروکۆڵ.

تەنگاوتیلـە دای: تونـد کـردن و جـەڕدانی پـەت و گوریـسی بـار یـان کـۆڵ بـە شێوەیەکی تایبەتی.

تەنگاوی: تەنگاوی. زۆر بۆ هاتن.

تەنگای: شوێنی تەنگ و تەسك.

تەنگایی: شوێنی تەنگ و تەسك.

تەنگ بی یەی: زویر بوون. غەمبار بون.

تــەنگ پنەهۆرچــن ، تــەنگ پنەهۆرچـنە : تەنگ پێ هەڵچن.

تەنگ پنەهۆرچنیا ، تـەنگ چنە هۆرچـنیێ: تەنگ پێ هەڵچنراو.

تەنگ پنە هۆرچنیای: تەنگ پێ هەڵچنران.

تەنگ پنە هۆرچنیەی: تەنگ پێ هەڵچنین.

تەنگ پەنە : تەنگ پنە. . . : تەنگ پێ ....

تەنگ دای: تەنگ دان.

تەنگ دریا ، تەنگ دریێ: تەنگ دراو.

تەنگ دریای: تەنگ دران.

تەنگ دەر ، تەنگ دەرە : تەنگ دەر.

تــەنگ دەس ، تــەنگ دەسـە : تـەنگ دەسـت. نەدارا.

تــەنگ دەســی : تــەنگ دەسـتی. هــەژاری و نەدارایی.

تەنگۆتیلە : تەنگاو تیلە (پێشتر باس کرا).

تەنگ و چەڵەمە : تەنگ و چەڵەمە.

تەنگ هۆرچنیەی: تەنگ هەڵچنین.

تەنگــە : تەنگـە. کەمەربەنـدی یـەك سـم. سکی زل.

تەنگەبەر: تەنگەبەر، شوێنی تەنگی تەسك.

تەنگەبەرای: تەنگە. تەنگەبەری.

تەنگەبەری: تەنگەبەری.

تەنگەتاو ، تەنگەتاوە: تەنگەتاو.

تەنگەتاو بی یەی: تەنگە تاو بوون.

تەنگە تاو بی یەیەنە : لە تەنگە تاو بوونا.

تەنگە تاوکەرژەی: تەنگە تاوکردن.

تەنگە تاوکەرژەیەنە : لە تەنگەتاو کردنا.

تەنگەتاوی: تەنگەتاوی.

تەنگەتیکلە ، تەنگە تیکلێ: تەنگە تیکلە.

تەنگــە تیکلــەیی: تەنگـە تیلکـەی. کـەم چیقڵدانی.

تەنگەزی: داری تەنگز. چەقاڵە.

تەنگەلان: تەنگەلان. دەرووی تەنگی دەریا.

تەنگـە نەفـەس ، تەنگـە نەفەسـە : تەنگـە نەفەس.

تەنگـە نەفەسـە بـی یـەی: تەنگـە نەفـەس بوون.

تەنگە نەفەس کریای: تەنگە نەفەس کران.

تەنگـە نەفـەس کـەرژەی: تەنگـە نەفـەس کردن.

تەنگە نەفەسی: تەنگە نەفەسی.

تەنگی: تەنگی. تەسکی.

تەنوور ئەنەوژتەی: تەنوور داخستن.

تەنوور ئەنە وستەی: تەنوور داخستن.

تەنوور ۆزتەینە : تەنوور داخستن.

تەنوور وستەینە : تەنوور داخستن.

تەنووره: تەنور. تەنووره.

تەنووری ، تەنووری یە : ئەوەی لە تەنووردا برژابێت.

تەنۆکێشتەی: خۆکێشانەوە.

تەنەزل: لە داوا و مەبەست شل کردنەوە.

تەنەزلکەر ، تەنەزلکەرە: تەنازو لکەر.

تەنەزل کەرڎەی: تەنازول کردن.

تەنەکە : تەنەکە.

تەنەکەچی ، تەنەکەچی یە : تەنەکەچی.

تەنەکەچی یەتی: تەنەکەچێتی.

تەنەکەساز ، تەنەکەسازە: تەنەکەساز.

تەنەکەسازی: تەنەکەسازی. تەنەکەچێتی.

تەنەکەنە : لە تەنەکەدا.

تەنەکەین ، تەنەکەینە : هەرچی لەتەنەکە دروست بکرێ.

تەنەنە : لە تەندا.

تەنیا ، تەنیێ: تەنیا. تەنراو.

تەنیا باڵ ، تەنیا باڵە : تەنیا باڵ.

تەنیا باڵی: تەنیا باڵی. تاقانەیی.

تەنیا ئەوە بی یەی: تەنیا بوونەوە.

تەنیابی یەیۆ: مانەوە بە تەنیایی. تەنیا بوونەوە.

تەنیای: تەنایی. تەنران.

تەنیایەتی: تەنیایەتی. تەنهایەتی.

تەنیایی : تەنیایی. تەنهایی.

تەنیشت : تەنیشت. تەنشت.

تەنیەی: تەنین.

تەوار: تەوار، مێچکەی باز.

تەواف: تەواف.

تەوافکەره ، تەوافکەرە: تەوافکەر.

تەواف کەرڎەی: تەواف کردن.

تەورێزی: تەورێزی، جۆرە سەنگێکە.

تەوڕات : تەوڕات.

تەوڕاتەنە : لە تەوڕاتدا.

تەوۆژمە : تەوژم. نهێم. تەکان.

تەوۆژمی : تەوژم. نهێم. تەکان.

تەوۆشك ماڕای: تەشق شکاندن.

تەوۆشك مەڕیای: تەشق شکان.

تەوۆشکی: تەشق. تەوژمی سەرما.

تەوقە : تەوق. تەوقە.

تەوقەسەر: تەوقەسەر.

تەوقەکەرڎەی: تەوقەکردن.

تەوەن: تەون. ڕایەڵ کە بەدارە وەبێ بۆ تەنین.

تەوەن کەرڎەی: تەون کردن. تەنینی ڕایەخ.

تەونگەر ، تەونگەرە: تەونگەر.

تەونگەری: تەونگەری.

تەوۆر: تەور.

تەوۆرڎاس : تەورداس.

تەوۆرزین: تەورزین.

تەوۆرگە : تەرزە.

تەوۆرگەژێڵێ: تەرزە لووکە. تەرزەی ورد.

تەوەرە: بەلا. مێملْ. بەد.

تەوْەزەل ، تەوْەزەلە : تەوەزەل.

تەوْەزەلی : تەوەزەلی : تەمەڵی.

تەوْەس : تووتنی تەوەس.

تەوْەسنایۆ: تەواسانن. دڵ سارکردنەوە.

تەوْسیایۆ: تەواسیانەوە. دڵ سارد بوونەوە.

تەوْەن ئاساوْ: بەرداش.

تەوْەناو تەوْەن : بەرداوبەرد.

تەوْەن تاش ، تەوْەن تاشە : بەردتاش.

تەوْەن تاشی : بەردتاشی.

تەوْەن تراز: بازڕەی بەرد.

تەوْەن تل ئەوْەکەر ، تەوْەن تل ئەوْەکەرە : بەردتل کەرەوە. بەرد خلۆرکەرەوە.

تەوْەن تل ئەوْەکەرژەی: بەرد تل کردنەوە.

تەوْەن تلۆکەر ، تەوْەن تلۆ کەرە: بەرد تلەوەکەر. بەرد خلۆر کەرەوە.

تەوْەن تلۆ کەرژەی: بەردتل کردنەوە.

تەوْەن تەقن ، تەوْەن تەقنە : بەرد تەقێن.

تەوْەن تەقنای: بەرد تەقاندن.

تەوْەن چەخماخ: بەردەچەخماخ. بەردەئەستێ.

تەوْەن چەرخ: بەردە چەرخ.

تەوْەن دوْختان: بەردە نوێژ.

تەوْەن دەس: بەردێك کە بە دەست بهاوێژرێ.

تەوْەن ڕێژ ، تەوْەن ڕێژە: شوێنی بەردڕێژکراو.

تەوْەن ڕێژ کەرژەی: بەردڕێژ کردن.

تەوْەن شان ، تەوْەن شانە : بەردهاوێژ.

تەوْەن شانای: بەردهاوێژتن.

تەوْەن شای: بەردهاوێژتن.

تەوْەن فڕکانی: بەردە فڕکێ.

تەوْەنکاری: بەردکاری.

تەوْەن کڕنایۆ: مەبەست زۆر زۆر تووڕە بونە.

تەوْەن کەن ، تەوْەن کەنە : بەرد هەڵکەن.

تەوْەن کەنژەی: بەرد هەڵکەندن.

تەوْەن کێش ، تەوْەن کێشە : بەردکێش.

تەوْەن کێشای: بەرد کێشان.

تەوْەن کێشتەی: بەرد کێشان.

تەوْەن لاسێق: بەردە لاستیك.

تەوەنلێ: بەردی بچووك.

تەوْەن ماڕ ، تەوْەن ماڕە: بەرد شکێن.

تەوْەن ماڕای: بەرد شکاندن.

تەوْەن موور: بەردی مووری دیوار.

تەوْەن نما : بەردە نوێژ.

تەوْەن وْاران: بەردە باران.

تەوْەن وْاران کەرژەی: بەردە باران کردن.

تەوەنۆ تەوْەن : بەرداو بەرد.

تەوەنۆ تل کەر ، تەوْەنۆ تل کەرە: بەردتل کەرەوە.

تەوەنۆ تل کەرژەی: بەردگلۆر کردنەوە.

تەوەنۆچن ، تەوْەنۆچنە : بەردەوەچن. ئەو وەستایەی کە بە قوڵنگ بەرد دەچنێتەوە.

تەوەنۆکڕنای: مەبەست لە زۆر زۆر تووڕە بوونە.

تەوەن هارە: بەردی دەستاڕ.

تەوەن هاڕ ، تەوەن هاڕە: بەردهاڕ.

تەوەن هۆرکەن ، تەوەن هۆرکەنە: بەردهەڵکەن.

تەوەن هەسان: بەردەسان.

تەوەنە چەرمەڵێ: بەردە سپیکەلانە.

تەوەنە چەرمێ: بەردی سپی.

تەوەنە ڕژێ: بەردە زوورە. بەردە زبرە.

تەوەنە سووری: بەردە سوورە.

تەوەنە سیاوێ: بەردە ڕەشە.

تەوەنە کەوێ: بەردەشینە.

تەوەنە مێڵێ: بەردێکی باریکی نەرمی سووکەڵەیە.

تەوەنین ، تەوەنینە: هەرچی لەبەرد دروست بکرێ.

تەوێڵە: تەویڵ. تەویلە.

تەوێڵەیی ، تەوێڵەیە: خەڵکی تەوێڵە. تەوێڵەیی.

تەوێڵەیی ، تەوێڵەییە: تەوێڵەیی.

تەوێڵێ: ناوی شارۆچکەی تەوێڵە.

تەوێڵێنە: لە تەوێڵەدا.

تەوێڵێوری: بەتەوێڵەدا بەرەوژوور.

تەوێڵێوە: لەتەوێڵەوە.

تەهـ: تەهـ، وشەی سەرسوڕمان.

تەها: تەها، وشەی سەرسوڕمان.

تەهوو: تەهوو.

تەی: تەی. سوڕانەوە و گەڕان.

تەیاخ: تەیاخ. تێلا. لیس.

تەیار ، تەیارە: تەیار. ئامادە و ساز. بەکەیف.

تەیار کەرڎەی: ئامادەکردن و سازکردن.

تەیارە: فڕۆکە.

تەیارەوان ، تەیارەوانە: فڕۆکەوان.

تەیارەوانی: فڕۆکەوانی.

تەیاری: ئامادەیی و سازیی. بە کەیفی.

تەیر: تەیر. باڵندە.

تەیکۆگیر ، تەیکۆگیرە: تەیکەوەگر.

تەیکۆگێرتەی: تەیکە گرتنەوە.

تەیکە: تەیکە. سەلەی تووڵین.

تەی کەرڎەی: پیاداگەڕان.

تەیمانتەن ، تەیمانتەنە: بە تەیمان تەنراو.

تەیمانتەن کریا ، تەیمانتەنە کریێ: بە تەیمان تەن کراو.

تەیمان کریا ، تەیمان کریێ: تەیمان کراو.

تەیمان کریای: تەیمان کران.

تەیمانکەر ، تەیمانکەرە: تەیمانکەر.

تەیمان کەردەی: تەیمان کردن.

تەیمانە: تەیمان.

تەیمووم: تەیەموم. دەست نوێژی تۆز.

تەیمووم کەرڎەی: دەست نوێژگرتن بە تۆزی زەوی.

تیٚ: ناوی پیتی (ت).

تیاترۆخانه: تیاترۆخانه.

تیاترۆخانەنە: له تیاترۆخانەدا.

تیاتروٚه: تیاترۆ.

تیپ: تیپ. دەسته. کۆمەڵ.

تیپاو تیپ: تیپاو تیپ.

تیپ تیپ: تیپ تیپ. دەسته دەسته.

تیت: زوڵف. پرچ. تیت.

تیتاڵی: ئاین و ئۆین. قسەی نابەجێ. گاڵته.

تیت بڕیای: پرچ بڕان.

تیت بڕیەی: پرچ بڕین.

تیتن ، تیتنه: پرچن.

تیتنی: پرچنی.

تیتۆڵ: تیتۆڵ. پەڕۆی شڕ.

تیتیل و بیبیل: تیتیله و بیبیله. بەچکەی وردی گیاندار.

تیجیاری: تیشکی خۆر.

تیٚخ: تیخ. تیغ.

تیٚخبازی: **تیخبازی**: تیغبازی.

تیٚخه: تیغه. دیواری تەنك ی نێوان.

تیٚخه شان: تیخەشان. تیرگەشان.

تیٚخه شانۆ: بەتیخه شانەوه.

تیٚخه کریا ، تیٚخه کریێ: تیغەکراو.

تیٚخه کریای: تیخه کران.

تیٚخەکەرذەی: تیخه کردن.

تیٚر ، تیٚره: تیٚر. تۆخ.

تیٚر ئاو ، تیٚر ئاوه: تیٚر ئاو.

تیٚر ئاو بی یەی: تیٚر ئاو بوون.

تیٚر ئاو کریای: تیٚر ئاو کران.

تیٚر ئاو کەرذەی: تیٚر ئاو کردن.

تیٚرامای: تیٚر بوون. ئارەزوو شکان.

تیٚرامای نامان: تیٚر نەبوون. ئارەزوو نەشکان.

تیٚراوٚ ، تیٚراوٚه: تیٚراو. تیٚر ئاو.

تیٚراوٚ بی یەی: تیٚرئاو بوون.

تیٚراوٚکریای: تیٚر ئاو کران.

تیٚراوٚکەرذەی: تیٚر ئاو کردن.

تیٚراوٚی: تیٚراوی. تیٚر ئاوی.

تیراوٚێ: تیراوێ، جۆره برینێکی سامناکی بێ دەرمانه.

تیٚراوٚیەنه: له تیٚر ئاویدا.

تیر ئەنذاز ، تیر ئەنذازه: تیر ئەنداز.

تیر ئەنذازی: تیر ئەندازی.

تیر ئەنناز ، تیر ئەننازه: تیر ئەنداز.

تیر ئەننازی: تیر ئەندازی.

تیٚر ئەوٚه بی یەی: تۆخ بوونەوه.

تیٚرئەوٚەکەرذەی: تۆخ کردنەوه.

تیٚر بی یەی: تیٚر بوون.

تیٚر بی یەیۆ: تۆخ بوونەوه.

تیر تەقن ، تیر تەقنه: تیر هاوێژ.

تیر تەقنای: تیر هاوێژتن.

تیرذان: تیردان. هەگبەی تیر.

تیٚر کریای: تیٚرکران.

تێر کریایۆ: تێرکرانەوە.

تێرکەرڎەی: تێرکردن.

تێر کەرڎەیۆ: تۆخ کردنەوە.

تیرلێ: سەرەتا. بنەڕەت. یەکەم قۆناغی کار.

تیر نجێ: تیرۆژوو. تیر تێژ.

تیرۆاران: تیر باران.

تێر وارڎەی: تێر خواردن.

تێرۆ بی یەی: تۆ خەوە بوون.

تێرو پەڕی: تێرو پڕی.

تێرو تەسەل ، تێرو تەسەلە: تێر و پڕ.

تێر و تەسەلی: تێر و پڕی.

تیرۆچەمی: تیری چاوی پیس.

تیرۆچەمیۆ بی یەی: بە تیری چاوی پیسەوە بوون.

تیرۆچە میۆکەرڎەی: بە تیری چاوی پیسەوە کردن.

تیرۆکە: تیرۆك.

تێرۆکەرڎەی: تۆخەوە کردن.

تیر و کەمان: تیر و کەوان.

تیرە: تیرەی کلاش. تیر. تایەفە و عەشیرەت.

تیرە بڕیا ، تیرە بڕیێ: کلاشی تیرە بچڕاو. مرۆڤی شل و شەوێڵ.

تیرە بڕیای: تیرە بچڕان. شل و شەوێڵی.

تیرەشان: تیرەشان. تیغەشان. تیرەکە: دیرەك. کۆمەڵەکەی باریك.

تیرەمار: تیرەمار.

تیرومایە: تیر و مایە.

تیرەمەلێ: جۆرەمەلە کردنێکە.

تیرەو چەمی : تیری چاوی پیس.

تێریی: تێریی. تۆخی.

تیریی: نانی تیریی.

تێریەتی: تێرێتی.

تێڕ ، تێڕە: خێسە. مەردومی مۆڕەوە بوو.

تێڕ ئەۆەبەرڎەی: مۆڕ بردنەوە.

تێڕ ئەۆەبی یەی: مۆڕ بوونەوە. خێسە کردن.

تێڕ بەرڎەیۆ: تێر بوونەوە. مۆڕ بردنەوە.

تێڕ بی یەیۆ: مۆر بوونەوە. خێسە کردن.

تێڕ تێڕە: قومقومە.

تێڕۆبەرڎەی: تێڕەوە بردن. خێسە کردن.

تێڕەۆبی یەی: مۆر بوونەوە. خێسە کردن.

تێڕە: قومقومە.

تێڕیی: مۆنی. مۆریی. حاڵەتی خێسە بە ڕوومەتەوە.

تێزاب: تێزاب.

تێزە تێزە: تێزە تێزە. پەلە پەل.

تێزە تێزەدای: پەلە پەل لێ کردن. تێز تێزەدان.

تیزە مەژگ ، تیزە مەژگە: کەللە ڕەق.

تیزە مەژگی: کەللە ڕەقی. سەرسەختی.

تێژ ، تێژە: تیژ. خێرا. کەسکوند.

تێژ ئەۆە بی یەی: تیژ بوونەوە.

تێژ ئەۆە کریای: تیژ کرانەوە.

تێژ ئەوەکەرڎەی: تیژ کردنەوە.

تێژبالْ ، تێژ بالّە: تێژبالْ، مەلی زۆر خێرا لە فڕینا.

تێژ بی یەی: تیژ بوون.

تێژ بی یەیۆ: تیژ بوونەوە.

تێژ پەڕ ، تێژ پەڕە: دەروون پڕ لە قین.

تێژ کریای: تیژ کران.

تێژ کریایۆ: تیژ کرانەوە.

تێژ کەرڎەی: تیژ کردن.

تێژ کەرڎەیۆ: تیژکردنەوە.

تێژۆبی یەی: تیژەوە بوون.

تێژۆ کریای: تیژ کرانەوە.

تێژۆکەرڎەی: تیژەوە کردن.

تێژەڵە ، تێژەڵیْ: تیژی بچووک.

تێژی: تیژی. گورجی. کەسکوندی. بڕشتی تیغ.

تیسك: تیسك. هێشووە ترێ بچووك.

تیسك ڕۆشن ، تیسك ڕۆشنە: دڵ خۆشی ڕوومەت گەش.

تیسك ڕۆشتنی: مەبەست دڵ خۆشی و ڕوومەت گەشی یە.

تیسکن ، تیسکنە: تیسکن. کولکن.

تیسکنی: تیسکنی، کولکنی.

تیشك ئەوەدای: تیشکدانەوە.

تیشکدار ، تیشکدارە: تیشکدار.

تیشکداری: تیشکداری.

تیشك دایۆ: تیشکدانەوە.

تیشکۆدای: تیشکدانەوە.

تیشکی: تیشك.

تیف تیفە: تیف تیفە.

تیف تیفە دای: تیف تیفەدان.

تێك: تێك. هەموو. گشت.

تێکدای: تێکدان.

تێکدریا ، تێکدریێ: تێکدراو.

تێکدریای: تێکدران.

تێکدەر ، تێکدەرە: تێکدەر.

تێکڕا: تێکڕا.

تێکڕایی: تێکڕایی.

تێك شێۆن ، تێك شێۆنە: تێکدەر.

تێك شێۆنای: تێکدان.

تێك شێۆیا ، تێك شێۆییْ: تێکدراو.

تێك شێۆیای: تێکدران.

تێك شی یەی: تێك چوون.

تیکلە: خەلات. دیاری.

تیکەدای: خەلات کردن. دیاری پێشکەش کردن.

تیکۆ: جۆرە قەڵەم پاندانێکی نایابە.

تێك و پێك ، تێك وپێکە: تێك و پێك.

تێك و پێك دای: تێك و پێك دان.

تێك و پێك دریا ، تێك و پێك دریێ: پێك و پێك دراو.

تێك و پێك دریای: تێك و پێك دران.

تێك و پێك شی یەی: تێك و پێك چوون.

تیکە: پاروو. لەت. پارچە.

تیکه تیکه ، تیکەتیکێ: لەت لەت. پارچە پارچە.

تیکه تیکه بی یەی: لەت لەت بوون. پارچە پارچە بوون.

تیکه تیکه کریای: لەت لەت کران. پارچە پارچە کران.

تیکه تیکه کەرڎەی: لەت لەت کردن. پارچە پارچە کردن.

تیکه تیکەیی: لەت لەتی. پارچە پارچەیی.

تیکەکەرڎەی: پاڕو کردن.

تیکه گلن ، تیکه گلنه: پاڕوو گلێن.

تیکه گلنای: پاروو گلاندن.

تێکەڵ ، تێکەڵە: تێکەڵ.

تێکەلاۆ: تێکەلاۆە: تێکەلاو.

تێکەلاۆ بی یەی: تێکەلاو بون.

تێکەلاۆ کریای: تێکەلاو کران.

تێکەلاۆ کەرڎەی: تێکەلاو کردن.

تێکەلاۆی: تێکەلاوی. تێکەڵی.

تێکەڵ بی یەی: تێکەڵ بوون.

تێکەڵ کریای: تێکەڵ کران.

تێکەڵ کەرڎەی: تێکەڵ کردن.

تێکەڵ و پێکەڵ ، تێکەڵ و پێکەڵە: پێکەڵ و پێکەڵ.

تێکەڵ و پێکەڵی: تێکەڵ و پێکەڵی.

تێکەڵە: تێکەڵە.

تێکەڵی: تێکەڵی.

تێکەڵی کەرڎەی: تێکەڵی کردن.

تێکه و لێکه: تێکەولێکە. بێ سەروبەری.

تێگیرانــــه: تــێگیران. لــێ قــەومان. بــێ دەرەتانی.

تیل ، تیله: تیل. چاولار. خێلێ.

تیلانی: تیلێن. هەڵماتێن.

تیــل کــەرڎەی: کایــە کــردن یاتیــل کــردن بــە هەڵمات.

تیله: کایە.

تیلی: چاولاری. . خیلی.

تێلاّ: تێلا. لیس. تەیاغ.

تێلاّتــڕن ، تێلاّتڕنــه: لێــدراو بــە تــێلاّ تــا تڕین.

تێلاّتڕن کەرڎەی: لێدانی سەخت بـە تـێلاّ تـا تڕین.

تـێلاّ تڕنـی: لێـدان خـواردن بـە تـێلاّ هـەتا تڕین.

تیمار: تیمار. ڕنەك کردن.

تیمارخانه: تیمارخانە.

تیمار کریا ، تیمار کریێ: تیمار کراو.

تیمار کریای: تیمار کران.

تیمارکەر ، تیمارکەره: تیمارکەر.

تیمارکەرڎەی: تیمار کردن.

تێمان کەرڎەی: تەیمان کردن.

تێمانە : تەیمان.

تێمـووم: تەیـەمۆم. دەسـت نوێـژی خـۆڵ و تۆز.

تێمووم کەرڎەی: دەست نوێژ گرتن بـە خـۆڵ و تۆز.

تین پەی ئارڎەی: زۆر یان فشار بۆ هێنان.

تین پەی ئامای: زۆر یان فشان بۆ هاتن.

تین پەی ئاوَرڎەی: زۆر یان فشار بۆ هاوردن.

تینـدار ، تینـدارە: بـەتین. بـەهێز. خـاوەن فشار.

تینداری: بەتینی. بەهێزی.

تینی: تین. زۆر. هێز. فشار.

تیوتیوە: تیوتیوە. تیف تیفە.

تێهـ: تێهـ ، وشەی سەر سوڕمانە.

* * *

ج

پیتی جێ (ج)

ج: ج، پیتێکه له پیتەکانی زمانەکەمان.

جا: جا. جیگا. جێ.

جا ئەوۆە بی یەی: جێ بوونەوە.

جا ئەوۆە کریای: جێ کرانەوە.

جا ئەوۆە کەرڎەی: جێ کردنەوە.

جا ئەوۆەگرتەی: جێ گرتنەوە.

جا بەجا: جێ بەجێ.

جا بەجاکریا ، جابەجا کریێ: جێ بەجێ کراو.

جا بەجاکریای: جێ بەجێ کران.

جابەجاکەر ، جابەجاکەرە: جێ بەجێکەر.

جا بەجاکەرڎەی: جێ بەجێ کردن.

جاتۆڵباز ، جاتۆڵبازە: فێڵباز. گەڕباز.

جاجم: جاجم.

جاجمکەر ، جاجمکەرە: وەستای جاجم.

جاجم کەرڎەی: جاجم دروست کردن.

جاجمۆ: بەجاجمەوە.

جاجمەنە: لە جاجمدا.

جاجمین ، جاجمینە: هەرچی لە جاجم دروست بکرێ.

جاخە: وەجاخ. ئاگردان.

جاخەنە: لە وەجاخدا.

جاڎار ، جاڎارە: خاوەن پلە. جێنشین. جێدار.

جاڎاری: جێداری. خاوەن پلەیی. جێنشینی.

جاڎۆری: بە جادەدا بەرەوژوور.

جاڎوو: جادوو. سیحر.

جاڎووباز ، جاڎووبازە: جادووباز.

جاڎووبازی: جادووبازی.

جاڎووبەنڎ: جادووبەند.

جاڎووکار ، جاڎووکارە: جادووگەر.

جاڎووکاری: جادووگەری.

جاڎووگەر ، جاڎووگەرە: جادووگەر.

جاڎووگەری: جادووگەری. سیحربازی.

جاڎە: جادە.

جاڎەرە: بەجادە دا بەرەو خوار.

جاڎەنە: لە جادەدا.

جار: جار. نۆرە. کەڕەت.

جارا: جاران. ئەوسا.

جاران: جاران. ئەوسا.

جاربەجار: جار بەجار.

جار بەجارێ: جار بەجارێ.

جاربەجارێۆ: جاربەجارێك. جاربەجارە.

جاربەجەحەنژەم: بەدۆزەخابچێ.

جاربەجەحەننەم: بەدۆزەخابچێ.

جاربەجەهەنژەم: بە دۆزەخابچێ.

جار بەجەهەننەم: بە دۆزەخابچێ.

جار جار: جار جار.

جار وبار: جارو بار. جار جارە.

جارجارێ: جار جارە.

جار جارێۆ: جارجارە.

جاروبارێ: جاروبارێك. جارجارێك.

جاروبارێۆ: جاروبارێك. نۆرە نۆرە.

جاروجارا: جاری جاران.

جارێ: جارێ. جارێك.

جارێۆ: جارێك.

جارێۆتەر: جارێکی تر.

جارێوجەجارا: جارێك لە جاران.

جارێۆشا: جارێکیان.

جارێۆ نا جارێۆ: جارێك نا جارێك.

جارێۆەنە: بەجارێکا.

جــاڕ: جــاڕ. بانگــەواز. پاشــگرێکە واتــای جێگەی هەموو دانەوێڵەیەکی درواو دەگەیەنێت.

جاڕچی ، جاڕچی یە: جاڕچی.

جاڕچی یەتی: جاڕچێتی.

جاڕدای: جاڕدان.

جاڕدەر ، جاڕدەرە: جاڕدەر.

جاڕکێش ، جاڕکێشە: جاڕ دەر.

جاڕکێشای: جاڕ ڕاهێشتن.

جاڕکێشتەی: جاڕ ڕاهێشتن.

جاڕە: جاڕ. پەرێز. جێگەی دەغڵی درواو.

جاڕە .... : جاڕە .....

جاسووس ، جاسووسە: جاسووس. شۆفار.

جاسووسگا: حەشارگە. شوێنی ڕەصەد.

جاسووسی: جاسووسی. شۆفاری.

جاسووسی کەرژەی: جا سووسی کردن.

جــاش ئــەوەبی یــەی: حــەلاڵ بوونــەی ژن و مێرد لەیەکتر.

جاش ئەوە کەرژەی: حـەلاڵ کردنـەوەی ژن و مێرد لە یەکتر.

جاش بی یەیۆ: حەلاڵ بوونەوەی ژن و مێرد لە یەکتر.

جاش کریایۆ: حەلاڵ کرانەوەی ژن لە مێرد.

جاش کۆشێ: جاش کەوش، جۆرە پێلاوێکە.

جــاش کــەرژەیۆ: حــەلاڵ کردنــەوەی ژن و مێرد لە یەکتر.

جاشۆبی یەی: حەلاڵ بوونـەوەی ژن و مێـرد لەیەکتر.

جاشۆ کریای: حەلاڵ کرانەوەی ژن لە مێرد.

جاشۆ کەرژەی: حەلاڵ کردنەوەی ژن و مێرد لە یەکتر.

جاشــیەتی: فێڵبــازی لــە چــاك کردنــەوەی تەلاقی کەوتوودا.

جاشیی: فێڵبازی لە چاك کردنەوەی تـەلاقی کەوتوودا.

جاشە: ئەو ئافرەتەی کە تەلاقی دەکەویت و مارە دەکرێت لە پیاوێکی تر بەکاتی، پاش چوونە لای تەلاق دەدرێت و مارە دەکرێتەوە لە مێردەکەی.

جاف ، جافە: جاف. جلف. بەد ئەدا. نەگونجاو.

جافانە ، جافانێ: ئەوشتەی تایبەت بە جافە.

جافیەتی: جافێتی.

جافیی: جافیی. جافێتی.

جا کەرڎەیۆ: جێ کردنەوە.

جاکەش ، جاکەشە: جاکەش. دەویت.

جاکەشانە: دەویت ئاسا.

جاکەشی: جا کەشی. دەویتی.

جا گرتەی: جێ گرتن.

جا گرتەیۆ: جێ گرتنەوە.

جاگیر ، جاگیرە: جێگر. جێگیر. دامەزراو.

جاگیر بی یەی: جێگیر بوون. دامەزران.

جاگیر کریای: جێگیر کران. دامەزران.

جاگیر کەرڎەی: جێگیر کردن. دامەزراندن.

جاگیریی: جێگیری. دامەزران.

جام: جام. ئاوێنە.

جامباز ، جامبازە: جامباز. فێڵباز.

جامبازی: جامبازی. کڕین و فرۆشتنی شت دەست بەدەست.

جامچی ، جامچی یە: جامچی. شووشە فرۆش.

جامچی یەتی: جامچێتی. شووشە فرۆشی.

جامخانە: جامخانە.

جامۆڵکە: جامولکە، جامی بچووکی ئاو خواردنەوە.

جامووڵکە: جامی بچووکی ئاو خواردنەوە.

جامووڵە: جامۆلکە. جامی بچووکی ئاو خواردنەوە.

جامەڎانە: جامەدانە. جامەدانی.

جان: جان. گیان. پاشگرێکە.

جانباز ، جانبازە: جانباز. جامباز.

جانبازی: جانبازی. جامبازی. فێڵبازی.

جان بێزار: ناوی جۆرە تفەنگێکە.

جانتا: جانتا.

جاندار ، جاندارە: جاندار. لەشکرچی تورکان.

جاندرمە: جاندارم. پۆلیسی ناوشار.

جانگ: جانگ، کەنارەی دەم و چاو و لای گوێوە.

جا نماز: بەرماڵی نوێژ کردن.

جانیشن ، جانشینە: جێشین.

جانشینی: جێنشینی.

جانەوەر: جانەوەر. گیانەوەر.

جاو: جاو. تەنراوێکە لە لۆکە وەك بلووری وایە.

جاوڕا: ڕێ و شوێن.

جاهێڵ ، جاهێڵە: جاهێڵ. لاو.

جاهێلأنــه ، جــاهێلأنێ: شــتی تایبــەت بــە جاهێڵ.

جاهێلی: جەهێڵی. لاوێتی.

جاهێلیەنە: لەسەردەمی جەهێڵیدا.

جاینگ: جانگ.

جاینگۆ: بەجانگەوە.

جاینگەنە: لە جانگدا.

جبە: جبە.

جبــە خانــە: جبــە خانــە. کۆگــای چــەکی جەنگی.

جبەر: دەر.

جبەرۆ: لە دەرەوە.

جبەرەنە: لە دەردا.

ججاڵ: جەجاڵ. دەجاڵ.

جذەی: جەدەی. لەگەلا بوونی سیفەتێ بە ویراسەت.

جرج: جرج. مشکە خۆرە.

جرنگ و هۆڕ: جرنگ و هووڕ.

جرنگنایۆ: جرنگە جرنگ پێ کردن.

جرنگە: جرنگە.

جرنگە جرنگ: جرنگە جرنگ.

جرنگیــــایۆ: جرنگانــــەوە. هــاتنی دەنگــی جرنگە.

جرووکنای: جرووکە جرووک کردنی مەل.

جرووکە: جرووکە. جیکە.

جرووکە جرووک: جرووکە جرووک.

جریتانی: جریتبازی: جلیتێن. جریتێ.

جریکنای: جریکاندن. جریکە جریك کردن.

جریکە: جریکە. جرووکە.

جریکە جریگ: جریکە جریك.

جرینگ و هۆڕ: جرینگ و هووڕ.

جرینگە: جرنگە.

جرینگە جرینگ: جرنگە جرنگ.

جرینگیایۆ: جرنگانەوە.

جریۆنای: جریواندن.

جریۆە جریۆ: جریوە جریو.

جڕت و فڕت: جڕت و فڕت.

جــڕت و فــڕت کــەرذەی: هــات و چــۆکردنی پەلەی بێ جێ.

جـڕ جـڕە: جـڕ جـڕە، چۆلەکەیەکی جـوانی دوو ڕەنگە.

جرم: جەوهەر. غیرەت.

جرو جانەوەر: جڕ و جانەوەر.

جڕە: جڕ جڕە.

جز: جز. دەنگی شتی زۆر گەرم کە بکرێت بە ئاوا.

جزدان: جزدان. دزدان.

جــزە: جــزە. گۆشــتی بــرژاو بــە زمــانی منالان.

جــــزم: جــــزم. بەشــێکی تایبــەتی لــە نووسراوێك.

جزمە: جزمە. جۆرە پێلاوێکی لاسك درێژە.

جزو: جزو. بەش.

جزوبز: جزوبز.

جزوبەنـد : جزوبەنـد : بەیەکـەوە بەسـتن و بەرگ تێ گرتن.

جزە : جزە. جززە.

جزەجز : جزەجز.

جسن : بنەچە. نەژاد. ئەسڵ. رەسەن.

جقـە : جقـە : چۆلەکەیەکی بـۆرە لۆوکـە لـە پاساری گەورەترە.

جك ، جکە : جیڕ. پتەو.

جکی : جیڕی. پتەویی.

جگە : بێجگە.

جگەر : جگەر.

جگەرچی ، جگەر چی یە : جگەر چی.

جگەر چی یەتی : جگەرچێتی.

جگەرخانە : جگەر خانە.

جگەر سۆچنای : جگەر سووتاندن.

جگەر سۆتە ، جگەر سۆتیٚ : جگەر سووتاو.

جگەر سۆتەی : جگەر سووتان.

جگـەر سـۆز ، جگـەر سـۆزە : جگـەر سـۆز. خەمخۆر.

جگەر سۆزی : جگەر سۆزی. خەمخۆری.

جگەر گۆشە : جگەر گۆشە.

جگەرە : جگەرە. جغارە.

جگەرەچی ، جگەرەچی یە : جگەرەچی.

جگەرەچی یەتی : جگەرەچێتی.

جگەرەکێش ، جگەرەکێشە : جگەرەکێش.

جگەرەکێشای : جگەرەکێشان.

جگەرەکێشتەی : جگەرەکێشان.

جگەرەوۆرەش ، جگەرەوۆرەشە : جگەرە فرۆش.

جگەرەوۆرەشی : جگەرەفرۆشی.

جگەرە وارڎەی : جگەرە کێشان.

جگەرەوەر ، جگەرەوەرە : جگەرەکێش.

جل : جل. بەرگ و پۆشاك.

جل بڕ ، جل بڕە : جل بڕ.

جل بڕیەی : جل بڕین.

جـل دڕ ، جـل دڕە : کەسـێك کـە زوو جلـی دەدڕێ وتیا دەچێ.

جل شتەی : جل شتن.

جل شڕ ، جل شڕە : جل دڕاو.

جل شڕی : جل شڕی.

جل شۆر ، جل شۆرە : جل شۆر (غسالە)

جلشۆرگە : جل شۆرك. جێی جل شتن.

جل شۆری : کاروپیشەی جل شتن.

جل کەرڎەی : کڕین و دوورینی جل و بەرگ.

جلگا : جێگای تایبەتی بۆ دانانی جل.

جل و بەرگ : جل و بەرگ.

جل ۆراز ، جل ۆرازە : جلدوور. خەیات.

جل ۆرازتەی : جل دوورن. خەیاتی.

جل ۆراستەی : جل دروون. خەیاتی.

جلە : جلە. جانەوەرێکی ئاویی هەشت پایە.

جلەشڕە : جلەشڕە.

جلە کۆنە : جلە کۆنە.

جڵف ، جڵفە : جڵف. سووك و ئاکار ناشیرین.

جڵفی : جڵفی. سووکی و ئاکار ناشیرینی.

جلفیگەری: سووکی و ئاکار ناشیرینی.
جلق ، جلقە: میوە یان سەوزەیەکی بلّ و شل بووی ناخۆش.
جلقاوی: جلقاو. جلکاو.
جلق بی یەی: جلّ بوون. بلّ و شل بوون و تام گۆڕان.
جلق کەرڎەی: بلّ وشل کردنە و تام گۆڕینی میوە و سەوزە.
جلقن ، جلقنە: هەرچی کە جلقەی لێوە بێت. جلق بووگ.
جلقنی: جلق بوون.
جلقە: جلقە.
جلقی: جلقی. بلّ و شل بوونی میوە و سەوزە و گۆڕانی تامی.
جلق و هۆڕ: جلق و هوور. شلق و هوور.
جلە : ریز.
جلەب: جلەو. دەستەڕشمە. کۆمەڵێك لە ئاژەڵ.
جلەب ئەوۆە کێشتەی: جلەب کێشانەوە.
جلەب ئەوۆە گێرتەی: جلەب گرتنەوە.
جلەبچی ، جلەبچی یە: جلەوچی. جەڵەبچی.
جلەبچی یەتی: جلەوچێتی. جەڵەبچێتی.
جلەبڎار ، جلەبڎارە: جەڵەودار. جەڵەبچی.
جلەبڎاری: جەڵەوداری. جەڵەبچێتی.
جلەب شل کەرڎەی: جلەو شل کردن.
جلەب کێش ، جلەب کێشە: جلەو کێش.
جلەب کێشای: جلەوکێشان.
جلەب کێشتەی: جلەو کێشان.
جلەب کێشتەیۆ: ڕێ لێ گرتن. واز پێ هێنان.
جلەب گرتەیۆ: ڕێ لێ گرتن. واز پێ هێنان.
جلەب گێر ، جلەب گێرە: جلەو گیر
جلەب گێری: جلەب گێری: جلەو گیریی.
جلە بۆ کێشتەی: ڕێ لێ گرتن. منع کردن.
جلەبۆ گرتەی: ڕێ لێ گرتن. مەنع کردن.
جلەب وەر بی یەی: کینایەیە لە ئازاد بوون.
جلەب ۆەردای: رێ بۆ ئاچۆغ کردن. ڕێ پێدان.
جلەبی ، جلەبی یە: جەڵەبی. بازاڕی.
جلە کەرڎەی: ریز کردن.
جلەو: جلەو. هەوسار. ڕەشمە.
جلێتانی: جلێتانێ. جلێتێن.
جم: جووڵە. بزاو.
جمای: جوولان. بزووتن. جمان.
جمایرە: کەوتنە جووڵە. کەوتنەڕێ.
جمایۆ: جوولانەوە. بزووتنەوە.
جمایەرە: کەوتنە جووڵە. کەوتنەڕێ.
جم بڕیا ، جەم بڕیێ: جووڵە بڕاو.
جم بڕیای: جووڵە بڕان.
جم بڕیەی: جووڵە بڕین.
جمجمێ: جومجومە. قاپیلکەی سەر.
جمحانە ، جمحانێ: جومعانە.
جمحۆ: لە هەینی یەوە.

جمحه : هەینی.

جمحەنه : له هەینیدا.

جمعانه ، جمعانێ: جومعانه، شتی تایبەتی بە هەینی.

جمعۆ: له هینی یەوه.

جمعه : هەینی.

جمعەنه : له هەینیدا.

جمگه : جومگه.

جمگه جمگه : جومگه جومگه.

جمگەنه : له جومگەدا.

جمله وجیایی: یەك بوون و کیسه جیایی. پێکەوه ژیان و گیرفان جیایی.

جمله : شەبیه. وەك. تێکڕا. جومله.

جمله ۆرەش ، جمله ۆرەشه : جومله فرۆش.

جمله ۆرەشی: جومله فرۆشی.

جمن ، جمنه : بزوێنەر. جوولێن.

جمنای: جوولاندن. بزواندن.

جمنایره: خستنه جووڵه. خستنەڕێ.

جمنایۆ: جوولاندنەوه.

جمنایەره: خستنه جووڵه. خستنەڕێ.

جم و جووڵ: جم و جووڵ. جووڵه جووڵ.

جموور: ناوی عەشیرەتێکی هۆرامی یه.

جمووری ، جمووری یه : کەسێك کە لە جمووری بێ.

جمه : جمه. جووڵه. ژاوه.

جمەجم: جووڵه جووڵ.

جمیای: جمیای. جوولان.

جمیەی: جمین. بزووتن.

جن: جن.

جنانه ، جنانێ: شتی تایبەتی بە جنۆکه.

جنچك دای: هەڵتووتان و چیچکانەوه.

جنچکه دای: هەڵتووتان بە چیچکانەوه

جنچکه : جنچك. جنچکان.

جنچکێ: جنچك. جنچکان.

جنڎی ، جنڎی یه : جووندی. سەرباز.

جننی: جنۆکه.

جنۆکه : جنۆکه.

جنیا ، جنیێ: جنراو. جنیاگ.

جنیای: جنران. وردکران. جنیان.

جنیەی: جنین. ئەنجنین.

جنیەیۆ: ئەنجنینەوه.

جواب: جەواب. وەڵام.

جواب ئەۆەدای: وەڵامدانەوه.

جواب ئەۆەدریا ، جواب ئەۆەدریێ: وەڵامەوه دراو.

جواب ئەۆەدریای: وەڵام درانەوه.

جواب ئەۆەدەر ، جواب ئەۆە دەرە: وەڵام دەرەوه.

جواب دای: جەواب دان. وەدەرنان. دەرکردن.

جواب دایۆ: وەڵامدانەوه.

جواب دریای: جەواب دران. دەرکران.

جواب دریایۆ: جەواب درانەوه. دەرکرانەوه.

جوابدەر ، جوابدەره: جەوابدەر. دەرکەر.

جـواب كريــا ، جــواب كريــێ: جـەواب كـراو. دەركراو.

جواب كرياى: جەواب كران. دەركران.

جوابكەر ، جوابكەرە: جەواب كەر. دەركەر.

جواب كەرڎەى: جەواب كردن. دەركردن.

جوابنامە: جەوابنامە. وەڵامی جەواب.

جواب نەڎايۆ: وەڵام نەدانەوە.

جوابۆ داى: وەڵامدانەوە.

جوابۆ درياى: وەڵام درانەوە.

جوابۆ دەر ، جوابۆ دەرە: وەڵام دەرەوە.

جوابــە جــۆێ: جوابـە جـەنگێ. بـە دەمـدا هاتنەوە.

جوان ، جوانە: لاو. گەنج.

جوانانە ، جوانانێ: گەنجانـە. شـتی تايبـەت بە لاو.

جواناوۆ بەرڎاى: جواناو دەردان.

جواناوە: جواناو.

جواناوێ: جواناو.

جوان خاس ، جوان خاسە: جـوان چاك. زۆر جوانی قەشەنگ.

جـوان خاسـی: جـوان چـاكی. زۆر جـوانی و قەشەنگی.

جوان ئەوەبی يەى: گەنج بوونەوە.

جوان ئەوە كرياى: گەنج كرانەوە.

جوان ئەوەكەرڎەى: گەنج كردنەوە.

جوان بی يەيۆ: لاو بوونەوە. گەنج بوونەوە.

جوان كريايۆ: گەنج كرانەوە.

جوانكۆڵە ، جوانكۆڵێ: تازە لاو.

جوانكۆڵەيی: تازە لاويی.

جوان كەرڎەيۆ: گەنج كردنەوە.

جوانكەڵە ، جوانكەڵێ: تازە لاو.

جوانكەڵەيی: تازە لاويی.

جوانۆ بی يەى: گەنج بوونەوە.

جوانۆ كرياى: گەنج كرانەوە.

جوانۆ كەرڎەى: گەنج كردنەوە.

جوانوو: جوانوو. بێچووی مايين.

جوانــە جــل ، جوانــە جلــە: تەمـەن كـورت. جوانە مەرگ.

جوانە جل بی يەى: جوانە مەرگ بوون.

جوانە جل كەرڎەى: جوانە مەرگ كردن.

جوانە جلی: جوانە مەرگی. تەمەن كورتی.

جوانە مەرگ ، جوانە مەرگە: جوانە مەرگ.

جوانە مەرگ بی يەى: جوانە مەرگ بوون.

جوانە مەرگ كەرڎەى: جوانە مەرگ كردن.

جوانە مەرگی: جوانە مەرگی.

جوانيۆ: بە لاوێتی يەوە. بەگەنجێتی يەوە.

جوانيەنە: لە لاوێتيدا. لە گەنجێتيدا.

جوانيی: لاوێتی. گەنجێتی.

جۆبار: جۆگە.

جوبراييــل: جوبرائيــل. فريــشتەی ســروش هێنان.

جۆت: جووت، بەرامبەر بە تاك.

جۆت: جەوت. كڵاوی بەڕوو.

جۆتاوە: جەوتاو.

جۆت بی یەی: جووت بوون. ساز بوون.

جۆت قافیێ: شیعری جووت قافیە.

جۆت کریای: جووت کران.

جۆت کەر ، جۆت کەرە: جووت کەر.

جۆت کەرژەی: جووت کردن. سازدان.

جۆت گرتەی: جووت گرتن.

جۆتلەشان ، جۆتلەشانە: جووتە وەشێن.

جۆتلە شانای: جووتە وەشاندن.

جـۆتلێ: جووتـە. لەقـەی وڵاخ بـە هـەردوو قاچی.

جۆتنین ، جۆتنینە: جەوتاوی.

جۆتە: جووتە. بە جووت.

جۆتە پا: جووتە پێ. بە هەردوو پێ.

جۆتەی: بە جووتی.

جۆتێ: جووتێك. یەك جووت.

جۆتێۆ: جووتێك. یەك جووت.

جۆتین ، جۆتینە: جەوتاوی.

جۆتیی: جووتی. جووتێتی.

جۆجـە: جۆگەلـەی زۆر بـچووك. ناوەڕاسـتی سەرکە قژی شانەکراوی سـەربەم لاو بەو لادا جیا دەکاتەوە.

جۆجەکلێ: جۆگەلەی بچووك.

جۆداس: جۆ داس. گیایەکە لە جۆ دەکات.

جۆدرەۆ: مانگی جۆزەردان.

جـۆر ، جـۆرە: جـۆر. تـەحر. تـەبا. سـاز و گونجاو.

جۆراوجۆر ، جۆراوجۆرە: جۆراوجۆر.

جۆراوجۆری: جۆراوجۆری.

جورئەت: جورئەت. وێران. ئازایی.

جورئەتدار ، جورئەتدارە: ئازا. بوێر.

جورئەتداری: ئازایەتی. بوێری.

جورئەت کەرژەی: وێران. ئازایی.

جۆر ئەۆە بی یەی: تەبا بوونەوە.

جۆر ئەۆە کەرژەی: تەبا کردنەوە.

جۆربەجۆر ، جۆربەجۆرە: جۆربەجۆر.

جۆر بەجۆری: جۆر بەجۆری.

جۆر بی یەی: تەبا بوون. سازان و گونجان.

جۆربی یەیۆ: تەبابوونەوە.

جۆرجـــۆرین ، جۆرجۆرینـــە: جۆربـــەجۆر. جۆراوجۆر.

جۆرجۆرینی: جۆراوجۆری. جۆربەجۆری.

جۆرچـــین ، جۆرچـــینە: کەســـێك کـــە ئارەزوومەنـــدی خواردنێـــك بێـــت، بەڵام ئەو خوادنەی نەبێ.

جۆرچـــینی: ئارەزوومەنـــدیی خـــواردن و نەبوونی.

جورعەت: جورئەت. ئازایی. وێران.

جورعەت کەرژەی: وێران. ئازایی.

جۆرکەرژەی: تەباکردن. گونجاندن.

جۆرکەرژەیۆ: تەبا کردنەوە. گونجاندنەوە.

جۆرۆبی یەی: تەبا بوونەوە. گونجانەوە.

جۆرۆ کریای: تەبا کرانەوە.

جۆرۆکەرژەی: تەبا کردنەوە.

جۆری: تەبایی. گونجان. ساز بوون.

جۆڕ: چۆڕ. تك. دڵۆپ.

جۆڕچك: دواچۆڕ. دوا دڵۆپ.

جۆڕچك ئاماى: کۆتایی هاتنی دواچۆڕ.

جۆڕچك داى: چۆڕ لێ بڕین.

جۆڕە: **چۆڕە:** دەنگی ئاوی کەم.

جۆڕە جۆڕ: چۆڕە چۆڕ.

جۆش: جۆش. لەحیم کوڵ.

جۆشاى: جۆشیان. هاتنە جۆش.

جۆش ئەساى: جۆش سەندن.

جۆش ئەساناى: جۆش سەندن.

جۆش ساناى: جۆش سەندن.

جۆشن ، جۆشنە: بەجۆش. پڕ لە تاسە. جۆشن.

جۆشناى: جۆشاندن. هێنانە جۆش.

جۆشنى: بە جۆشی. پڕی لەتاسەو کەف و کوڵ.

جۆش وارڎەى: جۆشخواردن.

جۆشیاى: جۆشیان. هاتنە جۆش.

جۆلا ، جۆلێ: جۆلا.

جۆلاکەرە: تانجی پێغەمبەرانە. کاکڵە مووشان.

جۆلانێ: جۆلانە.

جۆلایی: جۆلایی.

جۆلایی کەرڎەى: جۆلایی کردن.

جۆماڵ: جۆماڵ.

جۆماڵکەر ، جۆماڵکەرە: جۆماڵ کەر.

جۆماڵ کەرڎەى: جۆماڵ کردن.

جۆماڵی: جۆماڵی کردن. کاری جۆماڵ.

جومگە: جومگە.

جومگە جومگە: جومگە جومگە.

جوملێ: جوملە. ڕستە.

جوملێنە: لە ڕستەدا.

جونگە: جونگە. دەنگی باریك. دەنگی تڕی باریکی بچووك.

جونگە جونگ: جونگە جونگ.

جوو ، جووە: مرۆڤی جوولەکە. مرۆڤە مووسایی.

جوو جوو: جووجە. باڵداری بچووك بە زمانی منالآن.

جوو جوولێ: جووجە.

جووجکێ: جووچك. جووجەڵە.

جووجە: نەداری و ئاتاجی زۆر.

جووجەداى: نەداری و ئاتاج بوونی زۆر.

جووجەڵێ: جووجەڵە.

جووجێ: مێروویەکە وەك گەنە و زۆر خوێن مژە.

جووچکی: جووچك. جووجەڵە.

جووراڵ ، جووراڵە: جووقن. تووشقن. فیرێن.

جووڕناى: فێڕاندن. تووشقاندن. جووڕە جوڕ کردن.

جووڕنی: تووشقنیی. هەمیشە جووڕاندن.

جووڕە: دەنگی فێڕاندن.

جـــووڕه جـــووڕ: دەنگـــی زۆری فیڕانـــدن یـــا جووڕاندن.

جووزنای: جووزه جووز کردن.

جووزه: جووزه. دەنگی باریکی بچووك وەك هی سەماوەر.

جووزه جووز: جووزه جووز.

جووزەله: جووزەله. دووزەله.

جووقن ، جووقنه: جووقن. لاوازی بیّ هێز. تووشقن.

جووقنـــــای: جووقانـــــدن. فێڕانـــــدن. تووشقاندن.

جووقنی: جووقنی. تووشقنی.

جووقه: جووقه. تووشقه.

جووقه جووق: تووشقه تووشقی. فیڕه فیڕ.

جووکل ، جووکله: گرینۆك. جووکه جووك کەر.

جـــــووکلی: گرینـــــۆکی. زۆر و هەمیـــــشه جووکاندن.

جووکن ، جووکنه: جووکن.

جووکنای: جووکاندن.

جـــووکنی: جـــووکنی. زۆر و هەمیـــشه جووکاندن.

جووکه: جووکه.

جووکەبڕ ، جووکـه بـڕه: جووکـەبڕ. جووکه نەهێڵ.

جووکه بڕیـا ، جووکـه بڕیـێ: جووکه بـڕاو. کپەوه کراو.

جووکه بڕیای: جووکه بڕان. کپەوه کران.

جووگه بڕیەی: جووکه بڕین. کپ کردنەوه.

جووکه جووك: جووکه جووك.

جـــوولّ: جـــوولّ. بـــزواو. وشـــەیەکه لـــه دوای (جم و)دێت.

جوولّنای: جوولاّندن.

جوولّنـاینه: له جوولاّندندا.

جوولّنـایۆ: جوولاّندنەوه.

جوولّه: جوولّه. بزووتن.

جوولّه جوولّ: جوولّه جوولّ.

جوولّه جوولّ کەرژەی: زۆر جوولاّن.

جوولەکانـــه ، جوولـــەکانێ: هەرچـــی کـــه تایبەت بیّ به جوولەکەوه.

جوولەکه ، جوولەکێ: جوولەکه.

جوولەکه تەرسن ، جوولەکه تەرسنه: ترسـاو وەك جوولەکـه. ترسـنۆك هـەروەك جوولەکه.

جوولّه کەرژەی: جوولّه کردن. جوولاّن.

جوولەکه ڕووتۆکەره: جـۆره کوللەیـەکی زۆر گەورەیه.

جوولەکـــه ڕەنـــگ ، جوولەکـــه ڕەنـــگ: لـــه جوولەکه چووگ.

جوولّـــه نەکـــەرژەی: جوولّـــه نـــەکردن. نەجوولاّن.

جوولّیای: جوولاّن. بزوتن.

جوولّیایۆ: جوولاّنەوه. بزووتنەوه.

جووه: جۆگا.

جۆۆری: بە جۆگەدا بەرەو ژوور.
جووەرە: بە جۆگەدا بەرەو خوار.
جۆە: جۆگا.
جۆەنە: لە جۆگادا.
جۆیتلەشان ، جۆیتلەشانە: جووتە وەشێن.
جۆیتلە شانای: جووتە وەشاندن. جووتە هاویشتن.
جۆیتلەشای: جووتە هاویشتن. جووتە وەشاندن.
جۆیتلێ: جووتە. لەقەی وەڵاغ بە هەردوو پێ.
جۆهەر: جەوهەر. مەرەکەف. بڕشت. ئازایەتی.
جۆهەرڎار ، جۆهەرڎارە: بە جەوهەر. ئازا.
جۆهەرڎاری: جەوهەرداری. بە جەوهەری. ئازایی.
جە. لە.
جەبر: زانستی جەبر. زۆر. خورتی.
جەبرکەرڎەی: زۆر کردن. جەبر کردن.
جەبر ۆنە کریای: زۆر لێ کران.
جەبرۆنە کەرڎەی: زۆر لێ کردن.
جەبر وەنە کەرڎەی: زۆر لێ کردن.
جەبری: جەبری. بەزۆر. بە خورتی.
جەبلە: جەبلە.
جەبەرە: جەبەرە. سەرما و سۆڵە.
جەبەرە ئەرمانای: جەبەرە نواندن. خۆهەڵکێشانی چۆلەکە لە ئاو لە زستانا کە نیشانەی سەرما و کڕێوەیە.
جەحەنڎەم: جەحەندەم. دۆزەح.
جەحەنڎەمەنە: لە جەهەنەمدا.
جەحەنڎەمی ، جەحەنڎەمی یە: دۆزەخی.
جەحەننەم: جەحەندەم. دۆزەخ.
جەحەننەمەنە: لە جەحەندەما. لە دۆزەخدا.
جەحەننەمی ، جەحەننەمی یە: دۆزەخی.
جەحەنەم: جەحەنەم. دۆزەخ.
جەحەنەمەنە: لە جەحەنەمدا. لە دۆزەخا.
جەنەمی ، جەحەنەمی یە: دۆزەخی.
جەخت: دووجار پژمین لەسەر یەك، جەخت.
جەخت ئارڎەی: جەخت هێنان.
جەخت ئاۆرڎەی: جەخت هاوردن.
جەخەم ڕسای: لە خەم ڕزگار بوون.
جەڎ: باوەگۆرە.
جەڎاوجەڎ: لەباوەگەورەوە بەرەوژوور.
جەدەس ئامای: لە دەست هاتن.
جەدەس دای: لە دەست دان.
جەڎەل: ڕق. قین. توڕەیی.
جەڎەی: لە باوەگەورەوە بۆ هاتنەوە.
جەرڎە ، جەرڎێ: جەردە.
جەرڎەیی: جەردەیی.
جەرگ: جەرگ.
جەرگبڕ ، جەرگبڕە: جەرگبڕ.

جەرگ بڕیا ، جەرگ بڕیێ: جەرگ بڕاو.

جەرگ بڕیای: جەرگ بڕان.

جەرگ بڕیەی: جەرگ بڕین.

جەرگ سۆتە ، جەرگ سۆتێ: جەرگ سووتاو.

جەرگ سۆتەی: جەرگ سووتان.

جەرگ سۆچنای: جەرگ سووتاندن.

جەرگ قایم ، جەرگ قایمە: جەرگ قایم. بەجەرگ.

جەرگ قایمی: جەرگ قایمی. بەجەرگی.

جەرگ وارڎەی: جەرگ خواردن.

جەرگ وارڎەیرە: جەرگ داخوراندن.

جەرگ وارڎەیەرە: جەرگ داخوارندن.

جەرگ و هەناو: جەرگ و هەناو.

جەرگە: جەرگە. ناوەڕاست.

جەرگی: ڕەنگی جەرگی.

جەریدە: جەریدە. ڕۆژنامە.

جەڕ: جەڕ. برغوو. توند ڕاکێشان.

جەڕاح ، جەڕاحە: وەستای شکستە گرتنەوە. برینگەر. نەشتەرگەر.

جەڕاحەت: جەڕاحەت. هەووکێم.

جەڕاحەت کەرڎەی: هەوکێم دەردان.

جەڕاحی: برینگەری. نەشتەرگەری. شکستە گرتنەوە.

جەڕدای: جەڕدان.

جەڕنای: جەڕاندن.

جەڕ و مەنگەنە: جەڕ و مەنگەنە.

جەڕە: کووپەی گەورەی مل و دەسکدار.

جەڕیا ، جەڕیێ: جەڕڕاو. توندەوە کراو.

جەڕیای: جەڕان. جەڕین.

جەڕێ لادای: لە ڕێ لادان.

جەزا: پاداش. پاداشت. سزا. جەریمە.

جەزائەۆەدای: پاداشت دانەوە.

جەزا ئەۆە دریا ، جەزا ئەۆە دریێ: پاداشتەوە دراو.

جەزا ئەۆە دریای: پاداشتەوە دران.

جەزائەۆەدەر ، جەزا ئەۆە دەرە: پاداشتەوە دەر.

جەزا دای: باجدان لەسەرتاوان. پارەدانی جەریمە.

جەزاۆزتەی: جەریمە لەسەر فەرزکردن.

جەزاوستەی: جەریمە لەسەر فەرزکردن.

جەزاۆدەرە ، جەزاۆدەرە: پاداشتەوە دەر.

جەزبە: جەزبە: حاڵ لێ هاتنی دەروێشان.

جەزرەبە: جەزرەبە. ئەزیەت. ئازار.

جەزرەبە پنەدای: جەزرەبە پێگەیاندن.

جەزرەبە پنە یاۆای: جەزرەبە پێگەیشتن.

جەزرەبە پەنە یاۆنای: جەزرە بە پێگەیاندن.

جەزرەبە چەشتەی: جەزرەبە چەشتن.

جەزرەبەدای: جەزرەبەدان.

جەزرەبە دی یەی: جەزرە بەدیتن، واتە چەشتن.

جەزرە بە یاۆنای: جەزرەبە گەیاندن یادان.

جەزۆان کۆتەی: لە زمان یا قسە کەوتن.

جەزۆان ۆزتەی: لە زمان خستن.

جەزۆان وستەی: لە زمان خستن.

جەزیرە: دوورگە.

جەژنانە: جەژنانە.

جەژنۆ: لە جەژنەوە.

جەژنە: جەژن.

جەژنە بارکی: جەژنە پیرۆزە.

جەژنەن شادی یەن: ناوی گۆرانی یەکی هۆرامی یە.

جەژنەنە: لە جەژنا.

جەسارەت: وێران. ئازایی.

جەسارەت کەرڎەی: ئازایەتی نواندن.

جەسە: جەستە.

جەشۆر بەکەرڎەی: لەشۆر دەرکردن.

جەفا: جەفا. پێچەوانەی وەفا.

جەفاکار ، جەفاکارە: بە جەفا. بێ وەفا.

جەفاکاری: بەجەفایی. بێ وەفایی.

جەفاکێش ، جەفاکێشە: جەفاکێش. گرفتار بەجەفا.

جەفا کێشای: جەفا کێشان.

جەفا کێشتەی: جەفا کێشان.

جەفاکێشی: جەفاکێشی. گرفتاریی جەفا.

جەکۆ: لە کوێ.

جەکۆنە: لە کوێدا.

جەکۆوە: لە کوێوە.

جەلاد ، جەلادە: جەلاد. میرغەزەب.

جەلادی: جەلادی. کاری جەلاد. میرغەزەبی.

جەلب: پسووڵەی بانگ کردن لەلایەن میری یەوە.

جەڵتە: جەڵتە، خوێنی بەسیاگ.

جەڵد ، جەڵدە: جەڵد. مەردومی ئازا و خێرا.

جەڵدە: جەڵدە. قامچی. شەلاخ.

جەڵدی: جەڵدی. ئازایی. لێهاتوویی. خێرایی.

جەم: جەم. گرد. کۆ.

جەماعەت: جەماعەت. کۆمەڵ. نوێژ بە کۆمەڵ.

جەماعەت کەرڎەی: نوێژ کردن بە جەماعەت.

جەماعەت و ڕەحمەت: جۆرە مەرحەبا و سەلام کردنێکە.

جەمام: جەمام: ڕەق بوون و ئاوسانی ئەندام.

جەمام ئەوە بی یەی: جەمام بوونەوە.

جەمام بی یەی: جەمام بووم.

جەمام بی یە یۆ: جەمام بوونەوە.

جەمامی: جەمامی.

جەماوەر: جەماوەر.

جەم ئەوە بی یەی: کۆ بوونەوە.

جەم ئەوە کریای: کۆ کرانەوە.

جەم ئەوە کەرڎەی: جەم کردنەوە.

جەم بی یەی: کۆبوون. جەم بوون.

جەم بی یەیۆ: کۆ بوونەوە. جەم بوونەوە.

جەمسەر: جەمسەر.

جەم کریای: جەم کران.

جەم کریایۆ: جەم کرانەوە.

جەم کەرڎەی: جەم کردن. گلێر کردن.

جەم کەرڎەیۆ: جەم کردنەوە. کۆکردنەوە.

جەمۆبی یەی: جەمەوە بوون.

جەم و جۆر ، جەم و جۆرە: جەم و جۆر. تەبا. گونجاو.

جەم و جۆری: تەبایی. گونجان. سازان.

جەمۆ کریای: جەمەوە کران.

جەمۆ کەرڎەی: جەمەوە کردن.

جەمی: کۆمەڵی. بە کۆمەڵ. بە گلێری.

جەمین: تەوێڵ. نێو چاوانی.

جەناب: جەناب.

جەنازە: جەنازە. تەرم.

جەنازەنە: لەناو جەنازەدا.

جەنای: جنین. ئەنجنین.

جە نجاڵ: جەنجاڵ. جەنجاڵ. هەراو هوریا.

جە نجەڕە: جەنجەڕ.

جەندرمە ، جەندرمێ: جەندرمە.

جەنگ: جەنگ. شەڕ.

جەنگاوەر ، جەنگاوەرە: جەنگاوەر.

جەنگاوەری: پیشەی جەنگاوەر.

جەنگ ئەوە کوشنای: شەڕ کوژاندنەوە.

جەنگ ئەوە نیای: شەڕنانەوە.

جەنگ کوشنایۆ: شەڕ کوژاندنەوە.

جەنگ کەر ، جەنگ کەرە: جەنگ کەر. شەڕ کەر.

جەنگ کەرڎەی: جەنگ کردن. شەڕ کردن.

جەنگ نیایۆ: شەڕ نانەوە.

جەنگ وجڵەبە: جەنگ و هەراو هوریا.

جەنگ وەرەتەی: شەڕ فرۆشتن.

جەنگ وەرەش ، جەنگ وەرەشە: شەڕ فرۆش.

جەنگ وەرەشی: شەڕ فرۆشیی.

جەنگە: جەنگە. جەرگە. گەرمە.

جەنگەران ، جەنگەرانە: شەڕانی. جەنگەڵی.

جەنگەرانی: شەڕانێتی.

جەنگەڵ: جەنگەڵ. دارستانی چڕ.

جەنگەڵان: جەنگەڵ. دارستانی چڕ.

جەنگەڵسان: جێگایەك کە جەنگەڵی زۆر بێ.

جەنگەڵی ، جەنگەڵیی یە: جەنگەڵی. تووڕە و شەڕانی.

جەنگە هەم جەنگە: ناوی گۆرانی یەکی هۆرامی یە.

جەننەت: جەننەت. بەهەشت.

جەننەتەنە: لەبەهەشتدا.

جەنۆ: سەرلەنوێ.

جەنی یەی: ئەنجنین.

جەو: لەو. کەش.

جەوۆڎێ: جەوەندە.

جەوۆڎێنە: لە جەوەندەدا.

جەوۆڎێوە: بە جەوەندەوە.

جەواڵ: جەواڵ. تێڕی یەك لایی. كەش و قنگ.

جەوان ، جەوانە: لاو. گەنج.

جەواناوە: جواناو.

جەواناوی: جەواناو.

جەوۆاهێر: جەواهێر.

جەوۆاهێرات: جەواهێرات.

جەوت: جەوت. كڵاوە بەڕوو.

جەوتاوە: جەوتاو.

جەوتنین ، جەوتنینە: جەوتاوی.

جەوتۆ: بە جەوتەوە.

جەوتەنە: لە جەوتا.

جەوتین ، جەوتینە: هەرچی لە جەوت بێ.

جەور: جەور. ستەم. جەفا.

جەوهەر: جەوهەر.

جەوهەردار ، جەوهەردارە: بە جەوهەر.

جەوهەردای: بە جەوهەری. زرنگی و لێهاتن.

جەوۆرو: لەبەر.

جەویٚ کەرڎەی: لە خۆكردن. دڵ ئێشاندن.

جەهر: جەهر. تووڕەیی.

جەهەنڎەم: جەهەندەم. دۆزەخ.

جەهەنڎەمەنە: لە جەهەندەمدا.

جەهەنڎەمی ، جەهەنڎەمی یە: جەهەندەمی.

جەهەننەم: جەهەندەم. دۆزەخ.

جەهەننەمەنە: لە جەهەندەمدت.

جەهەننەمی ، جەهەننەمی یە: جەهەندەمی. دۆزەخی.

جەی: لەمەو.

جەیاڎ شی یەی: لەیاد چوون.

جەیاڎ نەمەنەی: لەیاد نەمان.

جەی دمای: لەمەودوا.

جەی لای: لەمەولا.

جەی وۆەڵ: لەمەوەپێش.

جەی وۆەڵی: لەمەوپێش.

جەیۆ بڕیای: لێك بڕان.

جەیۆ بڕیەی: لێك بڕین: لێك جیا كردنەوە.

جەیۆ بی یەی: لەیەك بوون.

جەیۆ ترازنای: لێك ترازاندن. لەیەكتر ترازاندن.

جەیۆترازنای: لێك ترازان. لەیەك ترازان.

جەیۆتری: لەیەكتر.

جەیۆترینی: لەیەكتر.

جەیۆی: لەیەك.

جیٚ: ناوی پیتی "ج".

جیا ، جییٚ: جیا. جودا.

جیا ئازتەی: بە جێ هێشتن.

جیا ئاستەی: بە جێ هێشتن.

جیائەوۆە بی یەی: جیا بوونەوە.

جیا ئەوۆە كریای: جیا كرانەوە.

جیائەوۆە كەرڎەی: جیا كردنەوە.

جیا بی یەی: جیابوون.

جیابی یەیۆ: جیا بوونەوە.

جیاتی: له جیاتی. لەباتی.

جیا جیا: جیا جیا. پێکەوه نا.

جیازی: جیازی. کەل و پەلی نێراو لەگەڵ بووکا بۆ ماڵی زاوا.

جیاکار ، جیاکاره: جیاکار. جیاواز. تایبەت.

جیاکاری: تایبەتی. جیاوازی.

جیا کریایۆ: جیا کرانەوه.

جیا کەرڎەیۆ: جیا کردنەوه.

جیاواز ، جیاوۆازه: جیاواز.

جیاوۆازی: جیاوازی. فەرق.

جیاوۆازیکەر ، جیاوۆازیکەره: جیاوازی کەر.

جیاوۆازی کەرڎەی: جیاوازی کردن. فەرق خستن.

جیاوۆازی وۆزتەی: فەرپ خستن.

جیاوۆازی وستەی: فەرق خستن.

جیاوۆۆ بی یەی: جیاوه بوون.

جیاوۆۆ کریای: جیاوه کران.

جیاوۆۆ کەرڎەی: جیاوه کردن.

جیای: له جیاتی. له جێی.

جیایی: جیایی.

جیاییەنه: له جیاییدا.

جیره: جیره. دەسندە.

جیرەوەر ، جیرەوەره: جیره خۆر.

جیرەوەری: جیره خۆری.

جێڕ ، جێڕه: جیڕ، شتی به هێزی بەکێش.

جێڕ ئەوۆه بی یەی: جیڕ بوونەوه.

جێڕ ئەوۆه کریای: جیڕ کرانەوه.

جێڕ ئەوۆه کەرڎەی: جیڕ کردنەوه.

جێڕ بی یەیۆ: جیڕ بوونەوه.

جێڕ کریایۆ: جیڕ کرانەوه.

جێڕ کەرڎەیۆ: جیڕ کردنەوه.

جێڕ جێڕه: مێروویەکی قاوەیی بچووکه بەهاران و هاوینان هەر جیڕه جیڕ دەنگی دێت و گۆرانی دەڵێت.

جێڕنای: جیڕاندن.

جێڕۆ بی یەی: جیڕ بوونەوه.

جیڕۆ کریای: جیڕ کرانەوه.

جێڕۆ کەرڎەی: جیڕکردنەوه.

جێڕو هۆڕ: جیڕو هووڕ.

جێڕه: جیڕه.

جێڕه جێڕ: جیڕه جیڕ.

جێڕی: بەهێزی و بەکێشی. نەپسان و خۆگری.

جیزنای: جیزاندن. جیزه جیز کردن.

جیزه: جیزه. گیز. دەنگی باریکی وەك هی سەماوەر و. . .

جیزه جیز: جیزه جیز.

جیزه جیز کەرڎەی: جیزاندن.

جیقن ، جیقنه: جیقێن. ئەو مەلەی که زۆر جیقه جیق دەکات.

جیقنای: جیقاندن.

جیقه: جیقه.

جیقه جیق: جیقه یجق.

جیکـه : جیکـه. دەنگـی بـاریکی وەك دەنگـی بێچووە چۆلەکە.

جیکە جیك: جیکە جیك.

جیکە جیك کەرڎەی: جیکاندن.

جێ گیر ، جـێگیرە: دامـەزراو. هەرکـەس یـان هەر شتێ کـە جێگـەی خـۆی گـرتبێ. جێگیر.

جێگیر بی یەی: جێگیر بوون.

جێگیر کریای: جێگیر کران.

جێگیر کەرڎەی: جێگیر کردن.

جێگیری: جێگیریی. دامەزران.

جینچکەدای: هەڵتروشکان. قونەڵتسان.

جینچکێ: جنچکە. جینچکە.

جینچکیۆە: بەهەڵترو شکانەوە.

جیۆەجیــۆ: جیــوە جیــو. دەنگــی تێکــەڵاوی مەلانی بچووك و زۆر.

جیۆەوەر ، جیۆەوەرە: جیوە خۆ. مەبەست لە مرۆڤی ئۆقرە نەگرتوو و بزێوە.

جیۆەیی: ڕەنگی جیوەیی.

جیهاد: تێکۆشانی پیرۆز لە ڕێگەی خوادا.

جیهاد کەر ، جیهاد کەرە: تێکۆشەری ڕێگـەی خوا.

جیهاد کەرڎەی: جیهاد کردن.

جیهان: جیهان.

جیهانگیر ، جیهانگیرە: جیهانگیر.

جیهـــــانگیری: جیهـــانگری. عالـــەمگری. عەولەمە.

جیهانی ، جیهانی یە : جیهانی. عالەمی.

* * *

چ

پیتی چیْ (چ)

چ: چ. پیتێکه له پیتەکانی زمانەکەمان. ئـامرازی لێکـدەرە بەرامبـەر بـە (ش) لـەو. کام.

چا: لەویٚ. لەوەو.

چاپ: چاپ.

چاپ ئەۏە کریای: چاپ کرانەوە.

چاپ ئەۏە کەرڎەی: چاپ کردنەوە.

چاپچی ، چاپچی یە: چاپچی.

چپچی یەتی: چاپچێتی. کاری چاپچی.

چاپخانۆ: لە چاپخانەوە.

چاپخانە: چاپخانە.

چاپخانەنە: لە چاپخانەدا.

چاپدای: لە چاپدان.

چاپدریا ، چاپداریێ: لە چاپدراو.

چاپدریای: لە چاپ دران.

چاپدەر ، چاپدەرە: لە چاپ دەر.

چاپ کریا ، چاپ کریێ: چاپ کراو.

چاپ کریای: چاپ کران.

چاپکەر ، چاپکەرە: چاپکەر.

چاپ کەرڎەی: چاپ کردن.

چاپ کەرڎەیۆ: چاپ کردنەوە.

چاپۆخ: چاپۆغ.

چاپۆك ، چاپۆکە: چاپۆك. چالاکی ئازا.

چاپۆکی: چاپۆکی. لەش سووکی. چالاکێتی.

چاپەمەنی: چاپەمەنی.

چـــاتۆڵباز ، چـــاتۆڵبازە: فــــرەزان. تەشقەڵەباز.

چـــاتۆڵبازی: فرەزانـــی. عـــەیاری. تەشقەڵەبازی.

چاتۆڵکەر ، چاتۆڵکەرە: تەشقەڵەکەر.

چاتۆڵکەرڎەی: تەشقەڵە کردن.

چاتۆڵ ۏنەدای: تەشقەڵە کردن.

چاتۆڵ وەنەدای: تەشقە کردن.

چاتۆڵە: فێڵ. تەشەقەڵە. چاتۆڵ.

چاخ ، چاخە: قەڵەو گۆشتن. چاخ.

چـاخ ئـەۏە بـی یـەی: قەڵـەو و گۆشـتن بوونەوە.

چاخ ئەۏە کریای: چاخ کرانەوە.

چاخ ئەۏە کەرڎەی: چاخ کردنەوە.

چاخ بی یەی: چاخ بوون. گۆشت گرتن.

چاخ بی یەیۆ: چاخ بوونەوە.

چاخ کریای: چاخ کران.

چاخ کریایۆ: چاخ کرانەوە.

چاخ کەرڎەی: چاخ کردن. قەڵەو کردن.

چاخ کەرڎەیۆ: چاخ کردنەوە.

چاخۆ بی یەی: چاخەوە بوون.

چاخۆ کریای: چاخەوە کران.

چاخۆ کەرڎەی: چاخەوە کردن.

چاخی: چاخی. قەڵەوی. گۆشتنی.

چاڎرچی ، چاڎرچی یە : چادرچی.

چاڎرچی یەتی: چادرچێتی.

چاڎرگا : چادرگا.

چاڎرگانە : لە چادرگەدا.

چاڎرگە : چادرگە. چادرگا.

چاڎرگەنە : لە چادرگەدا.

چاڎرنشین ، چاڎرنشینە : چادرنشین.

چاڎرنشینی : چادرنشینی.

چاڎرە: چادر. خێوەت.

چاڎمای: لەوەو دوا.

چاڎمایۆ: لەوە بەدواوە.

چاڎی ، چاڎێ: لەئەو.

چاڎیتا ، چاڎێتا : لەوتان. لەئەوتان.

چاڎیش ، چاڎێش: لە ئەوی. لەوی.

چاڎیشا : لە ئەوان. لەوان.

چاڎیشانە : لە ئەواندا. لەواندا.

چاڎیشاوە: لەئەوانەوە. لەوانەوە.

چاڎیۆ ، چاڎێوە : لەوەوە.

چاڎیەنە ، چاڎێنە : لە ئەودا. لەودا.

چار ، چارە: حەیوانی ناو چاو سپی. چار.

چارە: چارە. عیلاج. نێو چاوان.

چارە چەقیلێ: چارانچە قیلە. دایکی گوڵاڵە سوورە.

چارەڕەش ، چارە ڕەشە : چارەڕەش.

چارە ڕەشی: چارەڕەشی.

چارەساز ، چارەسازە: چارەساز.

چارەسازی: چارەسازی.

چارەسەر: چارەسەر.

چارەسەر کریا ، چارەسەرکریێ: چارەسەر کراو.

چارەسەر کریای: چارەسەرکران.

چارەسەرکەر ، چارەسەرکەرە: چارەسەرکەر.

چارەسەرکەرڎەی: چارەسەرکردن.

چارەسەری: چارەسەری.

چارەسیاوْ ، چارەسیاوْە: چارەڕەش.

چارەسیاوْی: چارە ڕەشی.

چارەك: چارەك.

چارە کریای: چارەکران.

چارەکە : چارۆکەی گرتنە کۆڵ.

چارەکەر ، چارەکەرە: چارەکەر.

چارەکەرڎەی: چارەکردن.

چاڕەگران ، چاڕەگرانە : چاڕەگران.

چاڕەگرانی: چاڕەگرانی.

چارەنۆیس: چارەنووس.

چارەوْا : چارەوا. چارەوێ. مایین و ئەسپ.

چارەوْەزی: چارەسەر.

چارەوْێ: چارەوێ.

چــاریی: چــاریی. ڕەشـێتی لـەش وسـپێتی تەوێڵ لە حەیوانا.

چاری ناچار: چاری ناچار. گرفتی بێ چارە.

چارۆنە: لەو ڕۆژەدا.

چارۆۆ: لەو ڕۆژەوە.

چارووێوە: لەو ڕووەوە.

چاشتکەر ، چاشتکەرە: چێشتکەر.

چاشت کەرڎەی: چێشت کردن.

چاشــتە قــولێ: چێــشتە قــولێ. چێــشتی منالآن.

چاشتی: چێشت.

چاشتینگا: چێشتەنگاو.

چاك: داوێن. دامێن.

چــاك تلیــای پووشــۆ: بەرپرسیاری کەوتنـە ســەر، مەبەســت لــە هاوســەریی و ماڵداری یە.

چاك کەرڎەی لارە: چاك بەلادا کردن.

چاك هۆر ئەوەدای: داوێن هەڵدانەوە.

چاك هـۆر دایـۆ: داوێـن هەڵدانـەوە. ناچاکی کردن.

چــاك هــۆر کــەرڎەی: دامــێن هــەڵکردن. ئامادەبوون.

چاك هۆرۆدای: دامێن هەڵدانەوە.

چاك و پاك: چاك و پاك.

چاکەت: چاکەت.

چاکەتۆ: بە چاکەتەوە.

چاکەتەنە: لە چاکەتدا.

چاکەتی: چاکەتی. بەشێوەی چاکەت.

چاکی و پاکی: چاکی و پاکی.

چاگۆ: لەوێوە.

چاگە: لەوێ.

چاگەنە: لەوێدا.

چالەکە: چالەکە. چالك. کوڕەبەش.

چالآنی: چالێن. یاری چالێن.

چالآوە: چالآو.

چالآوەنە: لە چالآودا.

چالآوی : چالآو.

چالآویەنە: لە چالآودا.

چالآی: چالآیی.

چالآیی: چالآیی.

چالچالآنی: یاری چالێن.

چالکەن ، چالکەنە: چاڵ هەڵکەن.

چاڵ کەنڎەی: چاڵ هەڵکەندن.

چاڵ کەننەی: چاڵ هەڵکەندن.

چاڵ و چۆڵ: چاڵ و چۆڵ.

چاڵ و چۆڵی: چاڵ و چۆڵی.

چاڵە قۆتی: چاڵە قووتە.

چــاڵەك: چــاڵوێنك. جامێلکـە دادەنرێـت و ئــاوا یــا خــواردنی تــێ دەکرێــت بــۆ باڵندە و سەگ و پشیلە.

چــاڵە کــۆنێ: چــاڵە کۆنــە، وشــەیەکی گــوێرە بازی یە.

چاڵەکەنە: لە چاڵوێنکدا.

چاڵەگەنم: چالگەنم.

چاڵەوەرۆ: چاڵە بەفر.

چاڵی: چاڵ.

چاڵیەنە: لە چاڵدا.

چام: داری چام.

چامنە ، **چامنێ:** وەك ئەوە. وەك ئەوانە.

چـان: چـان، چـەپەری شـووڵینی خـەرمان کوتان.

چانا: لەوێ نا.

چانە ، **چانێ:** لەوێدا. لەوێ نا. وەك ئەوە.

چانەنا ، **چانێ نا:** وەك ئەوەنا. لەوێدا نا.

چانەینە ، **چانێنە:** لەوانەیە. لەناو ئەوەدا.

چانەیۆ ، **چانێۆ:** لە ئەوەوە. لەوەوە.

چانەیە ، **چانێ:** لە ئەوە. لەوە.

چانەیەنە: لەوانەیە. لەوەدا.

چاو: خەبەری مەرگ کەلە دوورەوە هاتبێ.

چاوانۆری: بە چاوانەدا بەرەوژوور.

چاوانە: چوانە، دیواری بەستراوەی کارێز.

چاوانەرە: بە چاوانەدا بەرەو خوار.

چاوانەنە: لەناوچاوانەدا.

چاووڕاو: چاوڕاو. شات وشووت.

چاوڕەشەکاڵێ: نـاوی گۆرانی یـەکی هـۆرامی یە.

چاوش ، **چاوشە:** چاوەش.

چـاوە لـەدس ، **چاولەدسـە:** چـاو لەدەسـت. ئاتاج.

چاو لەدەسی: چاو لە دەستی. ئاتاجی.

چاولەگەری : چاولێگەری.

چاومەسەکاڵی: ناوی گۆرانی یـەکی هـۆرامی یە.

چاوە: لەوێوە.

چاوەڵ: لەوەوبەر. لەوەو پێش.

چاوەڵی: لەوەوبەر. لەوەوپێش.

چاوەڵتەر: پێشتر. بەرلەوە.

چای: چا.

چای ئەرە کەر ، **چای ئەرە کەرە:** چاتێکەر.

چای پاڵوو: چاپاڵێو.

چای پەز ، **چای پەزە:** چاپەز.

چای پەزی: چاپەزی.

چایچی ، **چایچی یە:** چایچی.

چایچی یەتی: چاچێتی.

چا یخانە: چایخانە.

چا یخانۆری: بەچاخانەدا بەرەوژوور.

چا یخانەرە: بە چاخانەدا بەرەو خوار.

چا یخانەنە: لە چاخانەدا.

چای دەمکەر ، **چای دەمکەرە:** چاپەز.

چای دەمکەرژەی: چا پەزیر.

چای وەر ، **چای وەرە:** چاخۆرەوە.

چایەنە: لە چادا.

چایی: چا.

چپنـای: چپاندن.

چپە: چپە.

چپە چپ: چپە چپ.

چ تۆر: چۆن. بە چ شێوەیەك.

چ تەرز: کام شێوە. کام جۆر.

چ جای: چ جا. خوانەخواستە.

چـچمیْ: چمـچم. چمـچمە. کلاّشـی ژێـر لاستیك.

چخ: چخ. چغ.

چخەچخ: چخەچخ. چغەچغ.

چخە: چخە. چغە.

چراۆبرقیە: چرابەرقی.

چراۆتۆڕە: چراتۆڕ. لۆکس.

چراۆخانە: چراخانە.

چـراۆکە: گیایـەکی بـالاّ بـەرزی گـەلاّ پانـە، گوڵێکی زەرد دەگرێت، ساقەکەی بـە وشکی دادەگیرسێنن، بۆ ماوەیـەك لـە جیاتی چرا دەگرێت. گادمە.

چراۆکیلیْ: مەلەی ژێر ئاو. تیرە مەلیْ.

چراۆی: چرا.

چراۆیۆ: بە چراوە.

چراۆیەنە: لە چرادا.

چرپ: چرپ.

چرپنای: چرپاندن.

چرپ و هۆڕ: چرپ و هووڕ.

چرپە : چرپە.

چرپە چرپ: چرپە چرپ.

چرتە: جووڵەی زۆرکەم.

چرتە چرت: جووڵەی زۆرکەمی یەك لەسـەر یەك.

چرتە چرت کەرذەی: جووڵانی کـەمی لەسـەر یەك.

چرکنای: چرکاندن.

چرکە: چرکە.

چرکە چرك: چرکە چرك.

چرکیا ، چرکییْ: چرکاو.

چرکیای: چرکان. چرکیان.

چرۆ: چرۆ. گۆپکە.

چروسکنای: چرووساندن. لاواز کردن.

چروسکیا ، چروسکییْ: چرووساو.

چروسکیای: چرووسان. لاواز بوون.

چرووك ، چرووکە: چرووك. پیسکە. رژد.

چرووکی: چرووکی. ڕژدی. پیسکەیی.

چریکنای: چریکاندن.

چریك و هۆڕ: چریك و هووڕ.

چریکە: چریکە.

چریکە چریك: چریکە چریك.

چڕچ ، چڕچە: چڕچ.

چڕچـایی: چڕچـی. شـوێنی چـڕچ بـوون لەشتا.

چڕچ ئەۆە فیسنای: مەبەسـت تێرکردنـە لـە خۆراك.

چـڕچ ئـەۆە فیـسیا ، چـڕچ ئـەۆە فیـسییْ: تێرکراو لە خۆراك.

چڕچ ئەۆە فیسیای: تێر بوون لە خواردن.

چڕچ بی یەی: چڕچ بوون.

چڕچ فیسنایۆ: تێر کردن لە خۆراك.

چڕ کریای: چڕچ کران.

چڕچ کەر ، چڕچ کەرە: چڕ کەر.

چرچ کەرڎەی: چرچ کردن.

چرچنای: چرچ کردن.

چرچنایۆ: چرچ کردنەوە. چرچاندنەوە.

چرچ و چەوێڵ ، چرچ و چەوێڵە: چرچ و خوار و خێچ.

چرچ و چەوێڵی: چرچی و خوار و خێچی.

چرچ فیسیایۆ: تێر بوون لە خۆراك.

چرچۆ فیسنای: تێر کردن لە خواردەمەنی.

چرچۆ فیسیای : تێر بوون لە خواردەمەنی.

چرچ و لۆچ ، چرچ و لۆچە: چرچ و لۆچ.

چرچ و لۆچی: چرچ و لۆچی.

چرچیْ: ترێ لە جۆری مام برایمە.

چرچی: چرچیی.

چرچیای: چرچیان. هەڵقرچان. چرچ بوون.

چرچیایۆ: چرچیانەوە. هەڵقرچانەوە.

چروچەم: دەم و چاو.

چروچەمۆ: بە دەم و چاوەوە.

چروچەمەنە: بە دەم و چاودا.

چرە دوو کەڵ: چرە دووکەڵ.

چرپیا ، چرپیێ: بانگ کراو. بانگ لێ کراو.

چرپیای: بانگ کران. بانگ لێ کران.

چرپەی: بانگ کردن.

چرپەیۆ: بانگ کردنەوە.

چرپەی ۆنە: بانگ لێ کردن.

چرپەی وەنە: بانگ لێ کردن.

چز: چز.

چززە: چززە.

چزکەرڎەی: چزکردن. کوژاندنەوە بەخەت بەسەر هێنان.

جزڵیك: چزڵیك.

چزنای: چزاندان. نانی شتێکی داخ بە ئەنداما.

چزنانی پۆرە: پیاچزاندن.

چزوبز: چزوبز.

چزووڵ ، چزووڵە: بزێو.

چزووڵی: بزێوی.

چزوهۆڕ: چزوهووڕ.

چزە: چزە.

چزەچز: چزەچز.

چزەچنە هۆرزتەی: چزەلێ هەستان.

چزەچنە هۆرزنای: چزە لیٚ هەستاندن.

چزە چنە هۆرستەی: چزە لیٚ هەستان.

چزە چەنە هۆرزتەی: جزە لێ هەستان.

چزە چەنە هۆرزنای: چزە لێ هەستاندن

چزە چەنە هۆرستەی: چزە لیٚ هەستان.

چزە دمارە کۆڵ: چزە دوو پشك.

چزە زەرڎەۋاڵە: چزووی زەردەزیرە.

چزە سوورپیاز: چزووی شەنگە سوورە.

چزەلەتەرە: قولاپی سەری تەشی.

چزە مارەکۆڵ: چزووی دووپشك.

چزە مەزرۆح: چزووی مزراح. تەمتەمە.

چزە هەنگ: چزووی هەنگ.

چزیْ: چزوو. تەمتەمە.

چزیا ، چزیێ: چزاو. داخ پێدا نراو.

چزیای: چزان. داخ پێدا نران.

چزیای پۆرە: پیادا چزان.

چش: چش. ڤیروسیا. دەی بانەبێ.

چ عەرەسەن: بە هیچ جۆرێك. ببرای ببڕ.

چغ: چغ. چخ.

چغە: چغە.

چغە چغ: چغە چغ.

چغە کەرژەی: چغە لێ کردن. چغە کردن.

چغە ۆنە کەرژەی: چغە لێ کردن.

چغە وەنە کەرژەی: چغە لێ کردن.

چفنای: چفاندن. چپاندن.

چفنای پۆ: پێوە چپاندن.

چفنای پۆۆە: پێدا چپاندن.

چفنای چۆ: پێوە چپاندن. بە گوێدا چپاندن.

چفنای چۆۆە: پێدا چپاندن بە نهێنی وسووك.

چفنای دەمویۆتریرە: چپاندنە دەمی یەکتر.

چفنای دەمو یۆترینی: چپاندنە دەمی یەکتر.

چفنای گۆشەرە: بە گوێدا چپاندن.

چف و هوڕ: چپ و هووڕ.

چفە: جفە: چپە.

چفە چف: چپە چپ.

چقە : چقە. پەرێکە پاشایان ئەیکەن بە سەریانا.

چك: چك. دلۆپێك لە شتی شل.

چکای: چکان. تکان چك چك.

چکایرە: هاتنە خوارەوەی شلە چك چك.

چکاینە: تێ تکان تك تك یان چك چك.

چکایەرە: هاتنە خوارەوەی شتی شل چك چك.

چکایەنە: تکانە ناو تك تك یان چك چك.

چکلیت: چکلێت.

چکنای: چکاندن. تکاندن تك تك.

چکنایرە: تکاندنە خوارەوە بە چك چك.

چکناینە: تێ تکاندن. تێ کردن بە چك چك.

چکنایەرە: تکاندنە خوارەوە بە چك چك.

چکنایەنە: تێ تکاندن بە تك تك یا چك چك.

چکۆ: لە کوێ.

چك ولك: خەم و خەفەت. ئاخ و داخ.

چکۆنە: لە کوێدا.

چکۆۆە: لە کوێوە. بەکوێوە.

چکە: دلۆپەی دا کەوتوو. وتەیەکە سابرین و کاری گەورەی پێ بانگ دەکرێت.

چکە چك: چکە چك. تکە تك. دەنگی لەسەریەکی دلۆپە.

چکە چکە: چکە چك. بانگ کردنی سابرین و کاری گەورە.

چکەچکەی: چکەچکە. وردەوردە. تکە تکە.

چکێ: کەمێك. یەك دلۆپ.

چکیای: هاتنە خوارەوەی شتی شل دڵۆپ دڵۆپ.
چکیایرە: داچۆڕان بە تك تك یا چك چك.
چکیاینە: داچۆڕانە ناو بە چك چك.
چکیایەرە: داچۆران بە چك چك.
چکیایەنە: تێ چۆڕان بە چك چك.
چکێۆ: کەمێك. یەك چك.
چل: چل، سی و دە.
چل چراوْ: چل چرا.
چل چنگ: شانەی سەرداهێنان.
چل چەنگ: چلـچەنگ. چنگاڵی تەڵەی حەیوان گرتن.
چل ساڵە ، چڵ ساڵێ: تەمەن چل ساڵە.
چڵ ساڵەیی: تەمەن چل ساڵی.
چلفرای: چلفڕە: چلفڕا. گۆشتی سوورەوە کراو.
چلووك ، چلووکە: چەور.
چلووك بی یەی: چەور بوون.
چلووك کریای: چەور کران.
چلووك کەرذەی: چەور کردن.
چلووکی: چەوری بەشتەوە.
چلەبڕ: نوشتەیەکە ئەکرێ بۆ ژنێك کەوا منـاڵی نابێت، گوایە چلەی یەکێکی تری کەوتووەتە سەر.
چلەخانە: چلەخانە.
چلەخانەنە: لە چلەخانەدا.
چلەذار ، چلەذارە: چلەدار.
چلەذاری: چلەداری.
چلەشی یەی: بەسەر چوونی چلە.
چەکێش ، چلەکێشە: چلەکێش لە چلەخانەدا.
چلەکێشای: چلەکێشان.
چلەکێشتەی: چلەکێشان.
چلەگۆرێ: چلەگەورە. چل ڕۆژی یەکەمی زستان.
چلهەم ، چلهەمە: چل هەم.
چلهەمی: چلهەمی.
چلهەمین ، چلهەمینە: چلهەمین.
چلهەمینی: چلهەمینی.
چلەمین ، چلەمینە: چلەمین.
چلەمینی: چلەمینی.
چلێ: چلە.
چلێ زمسانی: چلەی زستان.
چلێ گۆرێ: چلەی گەورە.
چلێ گولانێ: چلەی بچووك.
چلێ هامنی : چلەی هاوین.
چلێنە: لەچلەدا.
چلێوْ: لە چلەوە.
چڵ: چڵ. یەك دانە لە ڕووەك. تەواو. سۆ و ئێشی کزانەوە. پاشگرێکە لە دوای (نیمە) دێت.
چڵاك ، چڵاکە: نەمام. پاشگرێکە لە دوای (دەست) دەست بە مانای بزێو.
چڵاکنایرە: داچڵەکاندن.

چلاٚکنایەرە: داچڵەکاندن.

چلاٚکیایرە: داچڵەکان.

چلاٚکیایەرە: داچڵەکان.

چلاٚوٚ: چلاٚو. پلاٚوی رۆن تێ نەکراو.

چلاٚوچڵ: لەم چڵەوە بۆ ئەوچڵ.

چلاٚوٚ چڵ کەرڎەی: ئەم چڵ و ئەوچڵ کردن.

چڵپاوٚ: چڵپاو. قوڕ و لیتە.

چڵپاوٚی: چڵپاو.

چڵپ و لێس: چڵپ و لێس.

چڵپ و هوٚڕ: چڵپ و هووڕ.

چڵپە : چڵپە.

چڵپە چڵپ: چڵپە چڵپ.

چڵك: چڵك.

چڵکاوٚ وەر ، چڵکاوٚ وەرە: چڵکاو خۆر.

چڵکا وٚەری: چڵکاو خۆری.

چڵکاوٚی: چڵکاو.

چڵکاوٚیەرە: بە چڵکاودا.

چڵکاوٚیەنە: لە چڵکاودا

چڵك پوٚرە مەرڎەی: چڵك پیا مردن.

چڵك کرڕنای: چڵك کراندن.

چڵك مەرڎەی پوٚرە: چڵك پیا مردن.

چڵك مەرڎەی پوٚری: چڵك پیا مردن.

چڵکن ، چڵکنە: چڵکن.

چڵکن بی یەی: چڵکن بوون.

چڵکن کەرڎەی: چڵکن کردن.

چڵکنە ، چڵکنیٚ: یارۆی چڵکن.

چڵکنی: چڵکنی.

چڵکنین ، چڵکنینە : چڵکن.

چڵکنی: چڵکنی.

چڵك و چە پەڵی: چڵك و چەپەڵی.

چڵك هوٚرگیر ، چڵك هوٚرگیرە: چڵك هەڵگر.

چڵکەسو ، چڵکە سووە: چڵکە سوو. ئەوەی کەوا لە چڵك خاوێن نابێتەوە.

چڵکیڎانی: چیکڵدانە.

چڵکیڎانیە نە: لە چیکڵدانەدا.

چڵم: چڵم.

چڵمن ، چڵمنە: چڵمن.

چڵمنی: چڵمنی.

چڵمنین ، چڵمنینە: چڵمن.

چڵمنینی: چڵمنی.

چڵم و خڵم: چڵم و تف و بەڵغەم.

چڵم هوٚرلووش ، چڵم هوٚرلووشە: چڵم هەڵ لووش.

چڵم هوٚر لووشتەی: چڵم هەل لووشین.

چڵمە ، چڵمیٚ: چڵمە، یارۆی چڵمن.

چڵمەلتە: چڵمەلەتە.

چڵ و چوٚ: چڵ و چێو.

چڵوٚسك هوٚرخزن ، چڵوٚسك هوٚرخزنە: شەڕ هەڵگیرسێن. ئاژاوەنەرەوە.

چڵوٚسکە: چڵوٚسك. سەرە بزووت.

چڵووزنای: داخ کردن. داغ پیانان. داخ پێوەنان.

چڵووزنای پوٚرە: پیا چزاندن. داغ پێدانان.

چڵووزیای: چزان. داغ کران.

چڵە : چڵە. تررووكە و هەنايى چاو. لە دواى (چەم و) دێ.

چڵە پناى: چلپاندن. چەكاندنى مەمك. چڵەپاندن.

چڵە پۆپە : چڵەپۆپە.

چڵە پيا ، چڵە پيێ: چڵەپاو. مەمكى چەكێنراو.

چڵە پياى: چڵەپيان.

چڵێس ، چڵێە : چڵێس. نەوسن.

چڵێس بى يەى: چڵێس بوون.

چڵێس كرياى: چڵێس كران.

چڵێس كەرڎەى: چڵێس كردن.

چڵێسى: چڵێسى.

چڵێسيێنە : لە چڵێسيدا.

چمان : چمان. بۆچى. وێنەى. ئەڵێى.

چمگیر: تومەز.

چمەگیر: تومەز.

چمەگیرە : تومەز.

چن ، چنە : چەند. پاشگريكە دەچێتە سەر هەندێ ناو بە واتاى تەنەر. وەك كلاوچن.

چنار: چنار.

چنارۆ: بە چنارەوە.

چنارەنە : لە چناردا.

چنارين ، چنارينە : هەرچى لە چنار دروست بكرێ.

چنڎ: چەند.

چنڎۆ: بەچەندەوە. لە چەندەوە.

چنڎهەم ، چنڎهەمە : چەندهەم.

چنڎهەمين ، چنڎ هەمينە : چەند هەمين.

چنڎەم ، چنڎەمە : چەندەم.

چنڎەمين ، چنڎەمينە : چەندەمين.

چنڎەنە : لە چەندا.

چنڎى ، چنڎيە : چەندى.

چنڎى يەت: چەندى يەت.

چنڎى يەتى: چەندێتى.

چنگ: چنگ.

چنگاڵ: چنگاڵ.

چنگاووش ، چناگووشە : چەنگاوەش. بەگژا چووگ.

چنگاووش بى يەى: چەنگاوەش بوون. بەگژا چوون.

چنگاووش كەرڎەى: جەنگاوەش كردن.

چنگاووشى: چەنگاوەشى.

چنگ ئەنە وۆزتەى: چنگ تێ خستن.

چنگ ئەنە وستەى: چەنگ تێ خستن.

چنگ پان ئەوە كەرڎەى: چەنگ پان كردنەوە.

چنگ پان كەرڎەيۆ: چنگ پان كردنەوە.

چنگ پانۆ كەرڎەى: چنگ پانەوە كردن.

چنگ شاى: پەلاماردان. هەڵمەت بردن.

چنگ شاناى: پەلامار دان. هەڵمەت بردن.

چنگ كۆاى: هەوڵدان. كۆشش كردن.

چەنگ كۆتەى: چنگ كەوتن.

چنگ گرتەی: چنگ گرتن. پەنجە لێ قایم کردن.

چنگ گرتەی پۆرە: دەست بەسەرا گرتن.

چەنگ گرتەی سەرەوە: دەست بەسەرا گرتن.

چەنگ گیربی یەی: چنگ گیر بوون.

چنگ گیر کەرڎەی: چەنگ گیرکردن.

چنگڵە: بەرچینە.

چنگڵە چزێ: چنگەڵە چزێ. چەوسانەوە. داماویی.

چنگڵە سەرە ، چنگڵە سەرێ : چنگڵە سەرە. قژن.

چنگ ماشای: چنگ هاویشتن بۆ شت. چنگ ماشاندن.

چنگنێ: چنگنێ. ئامرازێکی چنگداری کشت وکالی یە زەوی کێڵراوی پێ تەخت ئەکرێت. چەوکێش.

چنگۆ پان کەرڎەی: چنگ پان کردنەوە.

چنگ و پەل: چنگ و چەل. دەست و پەل.

چنگ و پەل شان ، چنگ و پەل شانە : کۆششکەر.

چنگ و پەل شانای: چنگ و پەل وەشاندن. کوشش کردن.

چنگ و پەل کۆای: هەوڵدان. کۆشش کردن.

چنگ ۆرتەی: بەدەست هێنان.

چنگ ۆرتەیەنە : چنگ تێ خستن.

چنگ وستەی: بەدەست هێنان.

چنگ وستەینە : چنگ تێ خستن.

چنگۆهۆرۆێڵنای: چنگ هەڵگەڕاندنەوە.

چنگۆ هۆرۆێڵیای: چنگ هەڵگەرانەوە.

چنگ هۆرۆێڵنایۆ: چنگ هەڵگەڕاندنەوە

چنگ هۆرۆێڵیایۆ: چنگ هەڵگەرانەوە.

چنگە پڕچێ: چنگە پرچە. یاری کردنی نابەجێ.

چنگە پۆپانی: چنگە پۆپانێ.

چنگەڕنێ: چنگەڕنێ. چنگەڕنە.

چنگەکڕێ: چنگە کڕێ. گیر کردنی پەنجە لە شت.

چنگەڵە: باڵدارێکی بۆری کلاو داره لە چۆلەکە گەورەترە.

چننۆ: لەچەندەوە.

چنگە ماشێ: چنگ ماشاندن.

چننەم ، چننەمە : چەندەم.

چننەمی : چەندەمی.

چننەمین ، چننەمینە : چەندەمین.

چننەنە : لەچەنددا.

چننی ، چننی یە : چەندی. نرخەکەی چەند بێ.

چننی یەت : چەندییەت.

چننی یەتی: چەندێتی. چەندی یەتی.

چنۆك: چنۆك. نەوسن. چڵێس.

چنۆك بی یەی: چنۆك بوون.

چنۆك کەرڎەی: چنۆك کردن.

چنۆکی : چنۆکی. چڵێسی.

چنۆکیێنە : لەتاو چنۆکیدا.

چنوور: چنوور.

چنوور و شەوبۆ: ناوی گۆرانی یەکی هۆرامی یە.

چنوور هۆچنوور: ناوی گۆرانی یەکی هۆرامی یە.

چنە: لێ. تێدا. پێشگرێکی زۆر چالاکە.

چنە ئارڎەی: لێ هێنان. تێدا هێنان.

چنە ئارڎەیۆ: لێ هێنانەوە. تێدا هێنانەوە.

چنە ئازتەی: تێدا هێشتن.

چنە ئازتەیۆ: تێدا هێشتنەوە.

چنە ئاستەی: تێدا هێشتن.

چنە ئاستەیۆ: تێدا هێشتنەوە.

چنە ئاما ، چنە ئامێ: لێ هاتوو.

چنەئامای: لێهاتن.

چنە ئامایۆ: لێ هاتنەوە.

چنە ئاوۆرڎەی: لێ هاوردن.

چنە ئاوۆرڎەیۆ: لێ هاوردنەوە. تیا هێنانەوە.

چنە ئەرە زیای: لێ دەرچوون.

چنە ئەرە کۆتەی: لێ کەوتنە خوارەوە.

چنە ئەرە مارای: لێ داشکاندن.

چنە ئەرە مەڕیای: لێ داشکان.

چنە ئەرە وٚزتەی: لێ خستن. لێ خستنە خوارەوە.

چنە ئەرە وٚستەی: لێ خستنە خوارەوە.

چنە ئەڕفای: لێ فڕاندن.

چنە ئەسانای: لێ سەندن.

چنە ئەسای: لێ سەندن.

چنە ئەسایۆ: لێ سەندنەوە.

چنە ئەنە یاوٚای: لێ تێگەیشتن.

چنە ئەوٚەئارڎەی: لێ هێنانەوە.

چنە ئەوٚەئازتەی: تێدا هێشتنەوە.

چنە ئەوٚەئاستەی: تیا هێشتنەوە.

چنە ئەوٚەئامای: لێ هاتنەوە.

چنە ئەوٚەئاوۆرڎەی: لێ هاوردنەوە.

چنە ئەوٚەبڕیەی: لێ بڕینەوە. لێ گرتنەوە.

چنە ئەوٚەبەرڎەی: لێ بردنەوە. تێدا بردنەوە.

چنە ئەوٚەبی یەی: لێ بوونەوە.

چنەئەوٚە پڕای: لێ پەڕینەوە.

چنەئەوٚە پڕنای: لێ پەڕاندنەوە.

چنە ئەوٚەتاوٚنای: لێ تواندنەوە. تیاتواندنەوە.

چنە ئەوٚەتەکنای: لێ دوور خستنەوە.

چنە ئەوٚەتەکیای: لێ دوور کەوتنەوە.

چنەئەوٚەزیای: لێ هاتنە دەرەوە. لێ پەیدا بوون.

چنە ئەوٚەزنیەی: لێ کردنە دەرەوە. لێ پەیدا کردن.

چنە ئەوٚەشارای: لێ شاردنەوە.

چنە ئەوٚەشاریای: لێ شاردرانەوە.

چنە ئەوٚەشتەی: تێدا شتنەوە.

چنەئەوٚەسانای: لێ سەندنەوە.

چنەئەوٚە سڵەمای: لێ سڵەمینەوە.

چنەئەوٚەکەرڎەی: لێ کردنەوە.

چنەئەوکێشای: لێ کێشانەوە.

چنەئەوکێشتەی: لێ کێشانەوە.

چنە ئەوە کێشیای: لێ کشانەوە.

چنەئەوەگرتەی: لێ گرتنەوە.

چنەئەوەگێریای: لێ گیرانەوە.

چنە ئەوە مەنەی: لێ مانەوە. تێدامانەوە.

چنەئەوەنا .... : ئەوانەی پێشوو نەفی دەکات.

چنەئەوەنیای: تێدانانەوە.

چنەبڕیای: لێبڕان.

چنەبڕیەی: لێ بڕین.

چنە بەر: دەرەقەت. چار.

چنە بەرئاردەی: لێ دەرهێنان.

چنە بەرئامای: دەرەقەت هاتن. چارکردن. لێ دەرهاتن.

چنەبەرئاوەر ، چنە بەرئاوەرە: لێ دەرهێنەر.

چنەبەرئاوەردەی: لێ دەرهێنان.

چنە بەرنامای: دەرەقەت نەهاتن. چارنەکردن. لێ دەرنەهاتن.

چنە بی یەی: لێ بوون.

چنە بی یەیۆ: لێ بوونەوە.

چنە تکای: لێ تکان. لێ تکیان.

چنە پارێزنای: لێ پاراستن.

چنە پارێزیای: پارێزلێ کردن. لێ پارێزران.

چنە پڕای: لێ پەڕین، بە واتای لێ بوونەوە.

چنەبڕنای: لێ پەڕاندن، بە واتای لێ کردنەوە.

چنە پژگنای: لێ پژاندن.

چنە پێدا بی یەی: لێ پەیدا بوون.

چنە پێدا کەردەی: لێ پەیدا کردن.

چنەتۆرنای: لێ تۆراندن.

چنە تۆریای: لێ تۆران.

چنە تۆقای: لێ ترسان.

چنە تەرسای: لێ ترسان.

چنە تەرسنای: لێ ترساندن.

چنە تەکنایۆ: لێ تەکاندنەوە. لێ دوور خستنەوە.

چنە تێر بی یەی: لێ تێربوون.

چنە تێر کەردەی: لێ تێرکردن.

چنەجیا ئەوە بی یەی: لێ جیا بوونەوە.

چنەجیا ئەوە کریای: لێ جیا کرانەوە.

چنەجیا ئەوە کەردەی: لێ جیا کردنەوە.

چنە جیابی یەیۆ: لێ جیا بوونەوە.

چنە جیا کریایۆ: لێ جیاکرانەوە.

چنە جیا کەردەیۆ: لێ جیاکردنەوە.

چنە چکنایەرە: لێ دەرهێنانی فێڵبازانە. لێ داچۆڕاندن.

چنە چکیایەرە: لێ دەرهێنرانی فێڵبازانە. لێ داچۆڕران.

چنە چۆڕیای: لێ چۆڕان.

چنە چۆڕیایرە: لێ داچۆڕان.

چنەچۆڕیایەرە: لێ داچۆڕان.

چنەچەشتەی: لێ چەشتن.

چنە چەقای: تیا چەقین.

چنە چەڤایەرە: تیا داچەقین.

چنە چەڤنای: تیاچەقاندن.

چنەچەڤنایەرە: تیا داچەقاندن.

چـــنەخێزنای: لـــێ بـــەرپا کـــردن. لـــێ وەشاندنەوە.

چنەخێزیای: لێ بەرپا بوون. لێ وەشانەوە.

چنەدای: تێدان.

چنە دزیای: لێ دزران.

چنە دزیەی: لێ دزین.

چنە دزیەیۆ: لێ دزینەوە.

چنە دۆای: لێ دوان.

چنە دوور ئەوۆە کۆتەی: لێ دوور کەوتنەوە.

چنە دوور ئەوۆە ۆزتەی: لێ دوور خستنەوە.

چنە دوور ئەوۆە وستەی: لێ دوور خستنەوە.

چنە دوورکۆتەیۆ: لێ دوور کەوتنەوە.

چنە دووروۆزتەیۆ: لێ'دوور خستنەوە.

چنە دووروۆستەیۆ: لێ دوورخستنەوە.

چنە دۆڕنای: لێ دۆڕاندن.

چنە دی یەی: لێ دیتن. لێ بینین.

چنە دی یەیۆ: لێ دۆزینەوە.

چنە ڕەمای: لێ ڕاکردن. لێ دوورکەوتنەوە.

چنە ڕەمنای: لێ دوور خستنەوە.

چنە زان ، چنە زانە: خستنەوە.

چنە زانای: لێ زانین.

چنە زانیای: لێ زانران.

چنە زنیای: لێ کرانەدەر. لێ دەرچوون.

چنە زنیەی: لێ کردنەدەر. لێ هێنانە دەر.

چنە زنیەیۆ: لـێ هێنانـە دەرەوە. لـێ کردنـە دەرەوە.

چنە زیای: لێ پەیدا بوون. لێ دەرکەوتن.

چنە زیایۆ: لێ هاتنەدەرەوە.

چنە ژەنای: دەرگا لێ داخستن. تێدا ژەندن.

چنە سانای: لێ سەندن.

چنە سانایۆ: لێ سەندنەوە.

چنە سڵەمای: لێ سڵەمین. لێ سڵ کردن.

چنە سڵەمایۆ: لێ سڵەمینەوە.

چنە سڵەمنای: لێ سڵماندن.

چنە سڵەمنایۆ: لێ سڵەماندنەوە.

چنە سووڕنای: لێ سووڕاندن.

چنە سووڕیای: لێ سووڕان.

چنە سەرڎ بی یەیۆ: لێ سارد بوونەوە.

چنە سەرڎکەرڎەیۆ: لێ سارد کردنەوە.

چنە سیایۆ: لێ حەسانەوە. تیا حەسانەوە.

چنە سێرکەرڎەی: لێ تێرکردن.

چنە شارایۆ: لێ شاردنەوە.

چنە شاریایۆ: لێ شاردرانەوە.

چنە شتەی: تێداشتن.

چنە شتەیۆ: تێدا شۆردنەوە یان شتنەوە.

چنە شی یەی: لێ چوون ی شلەی ناو دەفری شڕ.

چنە فۆتنای: لێ فەوتاندن.

چنە فۆتیای: لێ فەوتان.

چنە فێر بی یەی: لێ فێربوون.

چنە فێرکەرڎەی: لێ فێر کردن.

چنە قاچنای: لێ دزین بە فرِوفێڵ.

چنەقاچیای: لێ دزران بە فرِوفێڵ.

چنە قرتنای: لێ قرتاندن.

چنە قرتیای: لێ قرتان.

چنە قووجنای: لێ قووچاندن.

چنە قووجیای: لێ قووچان.

چنە کریای: لێ کران.

چنە کرِنای: لێ کرِاندن.

چنە کرِیای: لێ کرِان.

چنە کۆای: تێدا کوتان.

چنە کۆتەی: لێ کەوتن.

چنە کۆتەیرە: لێ کەوتنە خوارەوە.

چنە کۆتەیۆ: لێ کەوتنەوە.

چنە کۆتەیەرە: لێ کەوتنەخوارەوە.

چنە کەچ کەرذەی: لێ کەچ کردن.

چنە کەرذەی: لێ کردن.

چنە کەرذەیۆ: لێ کردنەوە.

چنە کەم بی یەیۆ: لێ کەم بوونەوە.

چنە کەم کەرذەیۆ: لێ کەم کردنەوە.

چنە کەندەی: لێ هەڵکەندن.

چنە کێشایۆ: لێ کێشانەوە.

چنە کێشتەیۆ: لێ کێشانەوە.

چنە گرتەی: لێ گرتن.

چنە گرتەیۆ: لێ گرتنەوە.

چنە گیر بی یەی: لێ گیربوون.

چنە گیر کەرذەی: لێ گیر کردن.

چنە لۆای: تیاچوون. لێ رِۆیین.

چنە لاڵیایۆ: لێ پارِانەوە.

چنە مارِای: لێ شکاندن.

چنە مارِایرە: لێ داشکاندن.

چنە مارِایۆ: لێ شکاندنەوە.

چنە مارِایەرە: لێ داشکاندن.

چنە متەی: لێ رِژاندن.

چنە مجیای: لێ رِژان.

چنە مجیایرە: لێ رِژانە خوارەوە.

چنە مجیایەرە: لێ رِژانە خوارەوە.

چنە مذرای: لێ وەستان.

چنە مسیەی: لێ فێربوون.

چنە مەرذەی: لێ مردن.

چنە مەرِدەی: لێ شکاندن.

چنە مێرِیای: لێ شکان.

چنە مێرِیایەرە: لێ داشکان.

چنە مەنەی: تێدامان.

چنە مەنیۆ: تێدامانەوە. لێمانەوە.

چنە نا. . . : لێ نە .... نەفی ئەوانەی پێشوو ئەکات.

چنە نۆیستەی: لێ نووسین. تیا نووسین.

چنە نەمەنەی: تیا نەمان. لێ نەمان.

چنە وارذەی: لێ خواردن.

چنە وازتەی: لێ خوازتن.

چنە واستەی: لێ خواستن.

چنە وانای: لێ خوێندن. تیا خوێندن.

چنه ووڕیای: لیٚ خوران.

چنه ووڕای: لیٚ ڕووخان.

چنه ووڕایەرە: لیٚ داڕووخان.

چنه ووڕنای: لیٚ رووخاندن.

چنه ووڕنایەرە: لیٚ داڕووخاندن.

چنه ۆزتەی: لیٚ خستن.

چنه ۆستەی: لیٚ خستن.

چنه وەش بی یەی: لیٚ خۆش بوون.

چنه وەنەی: لیٚ خوێندن. تێدا خوێندن.

چنه ۆینای: لیٚ بینین.

چنه ۆینیای: لیٚ بینران.

چنه ۆیەرڎە ، چنه ۆیەرڎیٚ: لیٚ بوردە.

چنه ۆیەرڎەی: لیٚ بوردن.

چنه هاڕای: لیٚ هاڕین.

چنه هاڕایەرە: لیٚ داهاڕین.

چنه هۆر ئارڎەی: لیٚ هەڵهێنان.

چنه هۆر. . . هتد: لیٚ هەڵ .... هتد.

چنی: چۆن. لەگەڵ.

چنیا ، چینیٚ: چنراو. تەنراو.

چنیای: چنران. تەنران.

چنیایرە: داچنرانی دیوار بەرد بە بەرد.

چنیایۆ: چنرانەوە. تەنرانەوە.

چنیایەرە: داچنران بەرد بە بەرد و وردە وردە.

چنین ، چنینە: چۆنین.

چنیەت: چەندیەت.

چنیەتی: چەندێتی.

چنیەی: چنین. تەنین.

چنیەیرە: داچنین.

چنیەیۆ: چنینەوە. تەنینەوە.

چنیەیرە: داچنین.

چۆ: چێو. دار. نه.

چۆ: لەو. لەویٚ. بۆ دوورتر بەکار دێنرێت.

چوار: چوار.

چوارپا ، چوارپیٚ: چوارپیٚ.

چوار پاچەکە: چوار پەل، دوو دەست و دوو قاچ.

چوار پاڵوو: چوار پاڵوو.

چوار پایە: چوار پایە.

چوار پووڵەکە: چوار پووڵەکە. چوار قولاٚغەی کەوش.

چوار پەل: چوار پەل.

چوارپینە: چوار پینە.

چوارتا: چوار تاڵ. چوار هەورا.

چوارتاقە: چوار تاق. هەیوانە بەرزە.

چوارتەرەف: چوار لا. چوار تەرەف.

چوار چاپۆخ: چوار چاپوخ.

چوار چوار: چوار چوار.

چوار چۆە: چوار چێوە.

چوار چەم ، چوار چەمە: چوار چاو. پەشۆکاو.

چوار چەم بی یەی: مەبەست سەرقاڵ بوون و پەشۆکانە.

چوار چەم کەرڎەی: پەشۆکاندن.

چوارچەمی: چوارچاوی. پەشۆکان. سەرقالی.

چوارچێۆە: چوار چێوە.

چوار خاڵ: چوار خاڵ.

چوار خاڵ کێشای: چوار خاڵ کێشان.

چوار خاڵە کێشتەی: چوار خاڵ کێشان.

چوار خاڵە کێشیای: چوار خاڵ کێشران.

چوار خشتەکی یە: شیعری چوار خشتەکی.

چوار خەت ، چوار خەتە: چوار خەت.

چوار خەتی: چوار خەتی.

چوار دانگە: چوار دانگ.

چواردۆ: لە چواردەوە.

چواردۆر: **چواردەور**، ڕاست، چەپ، بەر، دوا.

چـواردۆڕەگرتەی: چـوار دەورە گـرتن. چـوار قولاغەی کەوش.

چواردۆڕەگێریای: چوار دەورگیران.

چوارڎە: چواردە.

چوارڎەساڵە ، چوارڎەسـاڵێ: تەمـەن چـوارده ساڵە.

چوارڎەساڵەیی: تەمەنی چواردەساڵەیی.

چوارڎە ساڵی یەنە: لە چوارده ساڵیدا.

چوارڎە ساڵێو: لە چواردەساڵی یەوە.

چوار دەسان : چوار دەستەکی.

چوارڎەسە: چوار دەستەکی.

چوارڎە شەوێ: مانگی چواردەشەوە.

چوارڎە شەوەیی: چواردەشەوەیی.

چواردەق ، چواردەقە: چواردەق. چوار قەد.

چوار دەق کریای: چوار دەق کران.

چوار دەق کەرڎەی: چوار دەق کردن.

چوار دەقی: چوار دەقی.

چوارڎەوەر: دەمانچەی چواردەخۆر.

چوارڎەهەم ، چوارڎەهەمە: چواردەهەم.

چوارڎهەمی: چواردەهەمی.

چوارڎەهەمین ، چوارڎەهەمینە: چواردەهەمین.

چوارڎەهەمینی: چواردەهەمینی.

چواردیم ، چواردیمە: چواردیو. چوار ڕوو.

چوارڕا: چوار ڕێ.

چوار ڕیان: چوارڕیان.

چوار ساڵە ، چوار ساڵێ: تەمەن چوار ساڵە.

چوار ساڵەی: تەمەن چوار ساڵی.

چوار ساڵی یەنە: لە چوار ساڵیدا.

چوار سووچ ، چوار سووچە: چوار سووچ.

چوار سووچی: چوار سووچی.

چوار سەڎ: چوار سەد.

چوار شانە ، چوارشانێ: چوار شانە.

چوار شانەیی: چوار شانەیی.

چوار شەممۆ: لە چوار شەممەوە.

چوار شەممە: چوار شەممە.

چوار شەممەنە: لە چوار شەممەدا.

چوار شەمۆ: لە چوار شەممەوە.

چوار شەمە: چوار شەممە.

چوار شەمەنە: لە چوار شەممەدا.

چوار شەوێ: مانگی چوار شەوە.

چوار فلسی: چوار فلسی. عانە.

چوار قـات ، چـورا قاتـه: چـوار قات. چـوار نهۆم.
چوار قاتی: چوار نهۆمی.
چوار قاژ ، چوار قاژه: چوار کووز.
چوار قورِنه: چوار قورِنه. چوار گۆشه.
چوار قورِنەو دینێ: چوار قورِنەی دنیا.
چورا قوڵپه ، چوار قوڵپێ: چوار گۆشه.
چوار قوڵی: چوار قوڵی.
چوار قەذ ، چوار قەذە: چوار قەد.
چوار قەذ کریای: چوار قەد کران.
چوار قەذ کەرذەی: چوار قەد کردن.
چوارقەذی: چوار قەدی.
چوارقەف ، چوار قەفە: چوار قەف.
چوار قەفی: چوار قەفی.
چوار گۆشۆ: بە چوار گۆشەوە. لە هەر چوار گۆشەوە.
چوار گۆشه ، چورا گۆشێ: چوار گۆشه.
چوارگۆشەنە: لە چوار گۆشەدا.
چوارگۆشەیی: چوار گۆشەیی.
چوارگەڕ: کڵاشێك کە چوار ڕیزی چنرابێت.
چوار لا ، چوار لێ: چوار لا.
چوارلا ئەوَە کریای: چوار لا کرانەوە.
چوارلا ئەوَە کەرذەی: چوار لا کردنەوە.
چوار لا کریایۆ: چوار لاکرانەوە.
چوار لا کەرذەیۆ: چوار لاکردنەوە.
چـوارلایی: چـوارلایی. چـوار لـۆیی. چـوار تالّی.

چوار لۆ ، چوار لۆه: چوار لۆ.
چوار لۆ ئەوَە کەرذەی: چوار لۆ کردنەوە.
چوار لۆ کەرذەیۆ: چوار لۆ کردنەوە.
چـوار لـەقان: چـوار دانـە بەرهـەم بـە یـەك بەندۆکەوە. وەك چوار گوێز لـە پـاڵ یەکا بە بەندۆکەیەکەوە.
چوارمانگۆ: لە چوار مانگەوە.
چـوارمانگە ، چـوارمانگێ: تەمـەن چـوار مانگە.
چوار مانگەیی: چوار مانگەیی.
چـوار مەزەبـە: هـەر چـوار مـەزەبی ئـەهلی سوننە.
چوار مەشقی: چوار مەشقی.
چوار مێخە: چوار مێخە.
چوار مێخە کێشای: چوار مێخە کێشان.
چوامێخە کێشتەی: چوار مێخە کێشان.
چوار مێخە کێشیای: چوار مێخە کێشران.
چوار مێرذە: چوار مێردەکی. چوار مشقی.
چوارناڵ: چوار ناڵ. چوار ناڵە.
چوار نێخە: چوار مێخە.
چوار هەنگڵ: چوار هەنگڵ.
چوار هەم ، چوار هەمە: چوار هەم.
چوار هەمی : چوارهەمی: چوارەمی.
چوارهەمین ، چوارەمینە: چوار هەمین.
چوارهەمینی: چوار هەمینی.
چوارەم ، چوارەمە: چوارەم.
چوارەمی: چوارەمی.

چوارەمین ، چوارەمینە : چوارەمین.

چوارەمینی : چوارەمینی. چوارهەمینی.

چواریارە : چوار یاری پێغەمبەری ئیسلام (ﷺ).

چوار یەك : چوار یەك.

چواریەکی : چواریەکی.

چواریەکی یەنە : لە چوار یەکیدا.

چۆبڕیەیەنە : چێو یان دار تێ بڕین.

چۆ پۆکەرڎەی : دارتێ بڕین.

چۆپی کێش ، چۆپی کێشە : چۆپی کێش.

چۆپی کێشای : چۆپی کێشان.

چۆپی کێشتەی : چۆپی کێشان.

چۆپی یە : چۆپی.

چۆت ، چۆتە : چەوت. لارو خوار.

چۆتاش ، چۆتاشە : دارتاش.

چۆتاشی : دارتاشی.

چۆتاشی کەرڎەی : دارتاشی کردن بە پیشە.

چۆت بی یەی : چەوت بوون. لاربوون.

چۆت کەرڎەی : چەوت کردن. لارکردن.

چۆت و چەوێڵ ، چۆت و چەوێڵە : لارو خوار.

چۆت و چەوێڵی : لار و خواری. خوار و خێچی.

چۆتە : ئامرازێکی ئاسنگەرییە، مەقاشێکی دەم خوارە ئاسنی گەرمی پێ دەگیرێت. ڕەخنە.

چۆتە دای : ڕاست کردنەوەی شتی لار.

چۆتە گرتەی : ڕەخنە گرتنی ڕووخێنەر.

چۆتەگیر ، چۆتەگیرە : ڕەخنەگری ڕووخێنەر.

چۆتە و چیرە : چەوتە و چیلە.

چۆتە و چیرە گرتەی : چەوتە و چیلەگرتن.

چۆتە و چیڕەگیر ، چۆتە و چیڕەگیرە : چەوتە و چیلەگر.

چۆتەو چیلە : چەوتە و چیلە. ڕەخنە و توانج.

چۆتی : چەوتی. خوار و خێچی.

چۆختی ، چۆختی یە : چۆختی. چەقاوە سوو.

چۆختییەتی : چۆختێتی. چەقاوە سوویی.

چوخوڕ : چوخوڕ. بیشەڵانی چڕوپڕ.

چۆخۆرانك : شاڵ.

چۆخێ : چۆخە. چۆغە.

چۆڎار ، چۆڎارە : چێودار. بازرگانی ئاژەڵ.

چۆڎاری : چێوداری. بازرگانیی ئاژەڵ.

چۆڎانە : چێودان.

چۆڎمای : لەوەودوا.

چۆڎمایۆ : لەوەودوا.

چۆڎەس : لەوبەر.

چۆڎەسۆ : لەوبەرەوە.

چۆڎەسەنە : لەوبەردا.

چۆڎیم : لەودیو.

چۆڎیمۆ : لەودیوەوە.

چۆڎیمەنە : لەودیودا.

چۆرتم دای : چۆرتم دان. هەڵە نگوتن.

چــۆرتمە: چــۆرتم. ســاتمە. ســەغلەتی و مەینەت.

چــۆرەك: جۆرەگــەنمێکی دەنــگ قەڵــەوی چاکە.

چۆڕ: چۆڕ. دلۆپ. تنۆك.

چۆڕاو: چۆڕان.

چۆڕاگە: چۆڕاوگە.

چۆڕای: چۆڕاو.

چۆڕبڕ: چوڕبڕ. ویشکاو.

چۆڕبڕ بی یەی: چۆڕ بڕبوون.

چۆڕبڕکەرڎەی: چۆڕبڕکردن.

چۆڕ چۆڕ: چۆڕ چۆڕ.

چۆڕدای: چۆڕ لێ بڕین.

چۆڕگە: چۆڕگە.

چۆڕە: چۆڕە. دەنگی چۆڕانەوەی ئاو.

چۆڕە چۆڕ: چۆڕە چۆڕ.

چۆڕیای: چۆڕان. چۆڕانەوە.

چۆڕیایرە: داچۆڕان.

چۆڕیایەرە: داچۆڕان.

چۆساوە: لەوساوە. لەوەتی.

چۆساوەن: لەوەتی.

چۆسەر: بەیانی زوو. دەمەو سەحەر.

چۆسەرۆ: لەوسەرەوە.

چۆسەرەنە: لەبەیانی زوودا.

چــۆقە: دەنگــی وێــك کــەوتنی ددان لەبــەر ســەرما یــان لــەتاوی ئــێش و ئازار.

چــۆقە پنەکۆتە ، چــۆقە پنەکۆتێ: چــۆقە پێکەوتوو.

چۆقە پنەکۆتەی: چۆقە پێکەوتن.

چۆقە پنەوۆزتەی: چۆقە پێی خستن.

چۆقە پنەوستەی: چۆقە پێخستن.

چۆقە پەنەکۆتە ، چۆقە پەنەکۆتــە: چــۆقە پێکەوتوو.

چۆقە پەنە کۆتەی: چۆقە پێکەوتن.

چۆقە پەنەوۆزتەی: چۆقە پێ خستن.

چۆقە پەنەوۆستەی: چۆقە پێ خستن.

چۆقە چۆق: چۆقە چۆق.

چۆك: چۆك. ئەژنۆ.

چۆك ئەرە دای: چۆك دادان.

چۆك پنە ئەرە دای: چۆك پێ دادان.

چۆك پنەدای: چۆك لێ دان.

چۆك پنەدایرە: چۆك پێ دادان.

چۆك پەنە ئەرە دای: چۆك پێ دادان.

چۆك پەنەدای: چۆك پێ دان.

چۆك پەنە دایرە: چۆك پێ دادان.

چۆك پنە دایەرە: چۆك پێ دادان.

چۆکدای سەر: چۆك دانەسەر.

چۆك دایەرە: چۆك دادان.

چۆکلۆچنیەی: چیلکە چنینەوە.

چۆکڵە: چیلکە.

چۆکڵە ئەوەچنیەی: چیلکە چنینەوە.

چۆکڵە چنێ: گەڕان بە دوای چیلکەدا.

چۆکڵە چنیەیۆ: چیلکە چنینەوە.

چۆکڵەڎار ، چۆکڵەڎارە: ددان دار.

چۆک هۆردای: چۆک هەڵدان.

چۆکێۆە: بەچۆکەوە.

چۆگۆ: لەوێوە.

چۆگە: لەوێ.

چۆگەنە: لەوێدا.

چۆگە وچێگە: لەوێ و لێرە.

چۆلا: لەولا.

چۆلاتەر: لەولاتر.

چۆلاتەر لۋای: لەولاتر چوون، دوعای شەڕە.

چۆلاتەرۆ: لەولاترەوە.

چۆلاتەرەنە: لەولاتردا.

چۆلاۆە: لەولاوە.

چۆلایینەنە ، چۆلایینێنە: لەوەی ئەولادا.

چۆلەتسە: پووش بەقنگە.

چۆڵ ، چۆڵە: چۆڵ.

چۆلاۆە: دارێکی دووپەلە لە شێوەی (Y)
دایە، دا دەچەقێنرێ و ڕایەڵی لەسەر
هەڵدەکرێ.

چۆلای: چۆلایی.

چۆلایی: چۆلایی.

چۆڵ بی یەی: چۆڵ بوون.

چۆڵپرس ، چۆڵپرسە: چۆڵپەرست.

چۆڵپرسی: چۆڵپەرستی.

چۆڵ کریای: چۆڵ کران.

چۆڵکە: چیلکە. ددانە.

چۆلکەچنیْ: گەڕان بەدوای چیلکەدا.

چۆڵکەڎار ، چۆڵکەڎارە: ددانەدار.

چۆڵ کەرڎەی: چۆڵ کردن.

چۆڵ نشین ، چۆڵ نشینە: چۆڵ نشین.

چۆڵ نشینی: چۆڵ نشینی.

چۆڵۆ: **بەچۆڵەوە.** لە چۆڵیدا.

چۆڵۆسکە: سەرە بزووت.

چۆڵ و هۆڵ ، چۆڵ و هۆڵە: چۆڵ و هۆڵ.

چۆڵ و هۆڵ بی یەی: چۆڵ و هۆڵ بوون.

چۆڵ و هۆڵ کریای: چۆڵ و هۆڵ کران.

چۆڵ و هۆڵ کەرڎەی: چۆڵ و هۆڵ کردن.

چۆڵ و هۆڵی: چۆڵ و هۆڵی.

چۆڵ و هۆڵیەنە: لە چۆڵ و هۆڵیدا.

چۆڵەخرتەدای: دەرپەڕاندن بە چێوتێوە
ژەندن.

چۆڵەخرتیْ: چێو تێوە ژەندن بۆ
دەرپەڕاندن.

چۆڵە پێچەن: دارێکە دەپێچرێت لە گوریس
بۆ توند کردنەوە و مەحکەم کردنی
بار.

چۆڵە پێچەن دای: مەحکەم کردنی باربە
چۆڵەپێچەن.

چۆڵەچراو: چۆڵە چرا.

چۆڵەوانی: چۆڵە وانی.

چۆڵەوانی یەنە: لە چۆڵەوانیدا.

چۆڵی: چۆڵی. کاری خراپ کە لە چۆڵیدا
بکرێت و بشاردرێتەوە.

چۆڵیگا: چۆڵگە. شوێنی چۆڵ.

چۆڵیگە: چۆلگە.
چۆڵیەتی: چۆڵێتی.
چۆمنە ، **چۆمنێ**: وەك ئەوی کە.
چون: وەك. چونکە. مادام.
چۆنڎەری: چەوەندەر.
چوۆنڎەریۆ: بەچەوەندەرەوە.
چۆنڎەرینە: چێشتی چەوەندەر.
چۆنڎەریەنە: لەچەنەوەردا.
چونکا: چونکە.
چونکاتەی: چونکە.
چونکاتی: چونکە.
چونکای: چونکە.
چونکو: چونکو.
چونکە: چونکە.
چونکی: چونکی.
چونکیەتی: چونکی.
چۆننەری: چەوەندەر.
چون یەك: چون یەك. وەك یەك.
چوو: لەو. (**چوو برێنجیمە پەی کێشە**).
چووپ: چووپ.
چوو دماوە: لەو دواوە.
چوو دوورۆ: لەو دوورەوە.
چوو دەگێنە: لەو دێیەدا.
چوو دیمۆ: لەو دیوەوە.
چوو ڕێنە: لەو ڕێگەیەدا.
چووز: چووز. چووزە. نێرکی تازە درەهاتوو.
چووزانی: جۆرە یارییەکە.

چووزە: چووزە. چووزەرە. لاسکی ناسکی گیا.
چووسەرۆ: لەوسەرەوە.
چوومنە ، **چوومنێ**: وەك ئەوە.
چۆوە: لەوێوە.
چووەر: ژوور.
چووەرۆ: لەژوورەوە.
چووەرۆری: بەژووردا بەرەوژوور.
چووەرەنە: لەژووردا. لە ژوورەوەدا.
چووەرین ، **چووەرینە**: ئەوەی ژوورەوە.
چۆهەسان: جۆرە بڕبەنێکە تەختە ساف دەکات.
چۆهەلاوە: چۆلاوە (پێشتر باس کرا).
چۆهیتە: داری دەستی جووتیار لەکاتی جووت کردنا. مساسە.
چۆە: چێو. دار دەست.
چ وەخت: چ کاتێك. کەی.
چۆین ، **چۆینە**: دارین، هەرچی لە دار دروست کرابێ.
چە: چە. ئامراز یان پاشگری بچووك کردنەوە.
چەپ ، **چەپە**: چەپ. هەرچی کە چەپ بێت. پڕ بەچنگ.
چە پاڵە: چەپاڵە. بست. بەقەد بستێك.
چە پاۆ: چەپاو. تالان.
چە پاۆکریا ، **چە پاۆکریێ**: چەپاو کراو.
چە پاۆکریای: چەپاو کران. تالان کران.

چە پاۆکەر ، چە پاۆکەرە: چەپاوکەر.

چە پاۆکەرڎەی: چەپاوکردن. تالآن کردن.

چە پگەرڎ: چەپگەرد. زەمانەی ناهەموار.

چـــە پلەر ، چـــە پلەرە: چـۆپە. مـــەردومی چەپە.

چە پلەرەۆانەی: بە باری چەپدا.

چە پلەری: چۆپەیی. چەپەیی.

چە پڵەڕێزان: چەڵەڕێزان.

چە پڵەکۆ ، چە پڵەکۆە: چەپڵەلێدەر.

چە پڵەکۆای: چەپڵە کوتان. چەپڵە لێدان.

چە پڵە ۆنەدای: چەپڵەلێدان.

چە پڵەۆنە کـۆای: چـەپڵە قـوزێ. چـەپڵە لـێ کوتان.

چە پڵەوەنەدای: چەپڵە لێدان.

چە پڵە وەنەکۆای: چەپڵە قوزێ.

چە پڵێ: چەپڵە.

چە پۆ: لە چەپەوە.

چەپ وچوار سووچ: هەموو شوێنێ.

چەپ وڕاس: چەپ وڕاست.

چـەپ و ڕاس ئـەۆە مـدرای: چـەپ و ڕاسـت وەستانەوە.

چەپ و ڕاس کەرڎەی: چەپ و ڕاست کردن.

چەپ و ڕاس مڎاری: چەپ و ڕاست وەستان.

چـــەپ و ڕاس مـــڎاریۆ: چـــەپ و ڕاســـت وەستانەوە.

چەپ و ڕاس ۆزتەی: چەپ و ڕاست خستن.

چەپ و ڕاس ۆستەی: چەپ و ڕاست خستن.

چە پۆکان کەرڎەی: چەپۆکان کردن.

چە پۆکانی: چەپۆکان.

چە پۆکانیەنە: لە چەپۆکاندا.

چە پۆك شانای: چەپۆکان کردن.

چە پۆك شای: چەپۆکان کردن.

چە پۆکە: چەپۆك.

چە پۆڵە: چەپۆڵە.

چەپ و مل: بەسەریەکا کەوتنی نارێك.

چەپ ، چە پێ: چەپە. چەپەك.

چە پەرە: بەلای چەپدا.

چە پەکانی یە: زللە بە دەستی چەپ.

چە پەڵ ، چە پەڵە: چەپەڵ. پیس.

چە پەڵی: چەپەڵی.

چـــە پەۆانە ، چـــە پەۆانێ: چـــەپەوانە. پێچەوانە.

چە پەۆانەی: بەباری چەپدا. بە چەپەوانە.

چـە پێ: هـەڵپرکێ یـەکی بـە کۆمەڵە قاچی چەپ پێش دەخرێ.

چە پێڕ ، چە پێڕە: خواروخێچ. لاروگێر.

چە پێڕی: خواردوخێچی. لار و گێڕی.

چە پیی: چەپیی.

چەتاڵ: چەتاڵ.

چـەتاوەڕو ، چـەتاوەڕووە: چـەتاوە ڕوو. بـێ شەرم.

چەتاوە ڕوویی: چەتاوە ڕوویی. بێ شەرمی.

چەترباز ، چەتربازە: چەترباز. (مُظَلّي).

چەتربازی: چەتربازی. دابەزین بە پەڕەشووت.

چەترکەرژەی: چەتر کردن.

چەتر هۆردای: چەترهەڵدان. چەترکردن.

چەترە: چەتر.

چەترەنە: لەچەترا.

چەتفۆ: بەچەتفەوە.

چەتفە: چەتفە.

چەتفەنە: لەچەتفەدا.

چەتوون ، چوونە: چەتوون. هاروهاج.

چەتوونی: چەتوونی. هاروهاجی.

چەتوونیەنە: لە چەتوونیدا.

چەتە ، چەتێ: چەتە. جەردە.

چەتە چەتالێ: یاری یەکە منداڵان دەیکەن و لاسایی چەتەکاریی تێدا دەکەنەوە.

چەتەکاری: چەتەکاری.

چەتەگەری: چەتەگەری.

چەتەووڵ ، چەتەووڵە: چەتە ووڵ. مرۆڤی درێژی زەبەلاح.

چەتەیی: چەتەیی. چەتەگەری.

چەخماخ: چەخماخ. ئەستێ.

چەخماخچی ، چەخماخچی یە: چەخماخچی.

چەخماخچی یەتی: چەخماخچێتی.

چەخماخ ساز ، چەخماخ سازە: چەخماخ ساز.

چەخماخ سازی: چەخماخ سازی.

چەخماخە: چەخماخە. بروسکەی ئاسمان.

چەخماخە دای: چەخماخەدان.

چەخماخە شانای: چەخماخەدان.

چەخماخە شای: چەخماخەدان.

چەرب ، چەربە: چەور.

چەرباوۆ: چەرباو. چەورایی ناو ئاو.

چەربای: چەورایی.

چەرب بی یەی: چەور بوون.

چەرب کەرژەی: چەور کردن.

چەرب و چلووك ، چەرب وچلووکە: چەور و چلیك.

چەرب و چلووکی: چەوری و چلیکی.

چەربەسان: چەورەسان.

چەربی: چەوری.

چەرپا: چارپا. تەختی نووستن. چەرپا.

چەرپایە: چارپا. چەرپا.

چەرچەف: چەرچەف.

چەرچەفۆ: بەچەرچەفەوە.

چەرچەفەنە: لە چەرچەفدا.

چەرچی ، چەرچی یە: چەرچی. دەست فرۆش.

چەرچی یەتی: چەرچێتی.

چەرخ: چەرخ.

چەرخ چەمەردای: چەرخ لە چەمەر کێشان.

چەرخ چەمەر کێشای: چەرخ لە چەمەر کێشان.

چەرخ چەمەر کێشتەی: چەرخ لە چەمەر کێشان.

چەرخ دای: چەرخدان. سووڕاندن.

چەرخنای: چەرخاندن. سووڕاندن.

چەرخ وارڎەی: چەرخ خواردن. خول خواردن.

چەرخ و فەلەك: چەرخ و فەلەك.

چەرخە: چەرخە. خول. سووڕ.

چەرخە ئەوە کەرڎەی: چەرخە کردنەوە.

چەرخەدای: چەرخەدان. سووڕان.

چەرخەکەرڎەیۆ: سووڕانەوە.

چەرخیای: سووڕان. چەرخین.

چەرخیایۆ: چەرخانەوە. سووڕانەوە.

چەرڎاخە: چەرداخ. چارداغ.

چەرڎاوەڕوو ، چەرڎاوەڕووە: چەتاوە ڕوو. بێ شەرم.

چەرڎاوەڕوویی: چەتاوە ڕوویی. بێ شەرمی.

چەرماوە: ئاوی سپی چاو.

چەرمای: سپێتی. سپیایی.

چەرمایی: سپێتی. سپیایی.

چەرمۆ بی یەی: سپی بوونەوە.

چرمۆ کریای: سپی کرانەوە.

چەرمۆ کەرڎەی: سپی کردنەوە.

چەرمۆڵە ، چەرمۆڵێ: سپیکەلانە.

چەرمۆڵەیی: سپیکەلانەیی.

چەرمە ئەوە بی یەی: سپی بوونەوە.

چەرمە ئەوە کریا ، چەرمە ئەوە کریێ: سپی کراوە.

چەرمە ئەوە کریای: سپی کرانەوە.

چەرمە ئەوە کەرڎەی: سپی کردنەوە.

چەرمە بی یەی: سپی بوون.

چەرمە بی یەیۆ: سپی بوونەوە.

چەرمە ڕێحانە: جۆرەڕێحانەیەکە دەخورێت.

چەرمەسەری: چەرمەرسێ.

چەرمەکار ، چەرمەکارە: شتێ کەڕەنگی سپی بنوێنێ.

چەرمە کریای: سپی کران.

چەرمە کریایۆ: سپی کرانەوە.

چەرمە ، چەرمێ: سپی.

چەرمەکلێشە ، چەرمەکلێشێ: سپیواش.

چەرمەکلێشەیی: سپیواشی سپی هەڵگەڕان.

چەرمەکەرڎەیۆ: سپی کردنەوە.

چەرمەڵە: چەرمەڵێ: سپیکەلانە.

چەرمەڵەیی: سپیکەلانەیی.

چەرمەڵێ: ترێ سپیکە.

چەرمەنیە: چەرمێنە.

چەرمەی: سپێتی.

چەرمەیی: سپێتی.

چەرە: چەرە. خواردەمەنی.

چەرەس: چەرەس.

چەسپ ، چەسپە: حەسپز لکاو.

چەسپ بی یەی: چەسپ بوون. لکان. باش داخران.

چەسپ کریای: چەسپ کران.

چەسپ کەرژەی: چەسپ کردن.

چەسپین ، چەسپینە: چەسپێن. چەسپکەر.

چەسپنای: چەسپاندن.

چەسپیا ، چەسپیێ: چەسپاو.

چەسپیای: چەسپان. چەسپین.

چەش: چەش. تام.

چەشت ، چەشتە: گیانداری چەش. چەش خواردوو.

چەشت بی یەی: چەش بوون. چەشتە بوون.

چەشت کەرژەی: فێر چەش کردن. چەش کردن.

چەشتە: چەشتە. خۆراکی نێچیر.

چەشتەوەر ، چەشتەوەرە: چەشتەخۆرە.

چەشتەی: چەشتن. چێژتن. تام کردن.

چەشتی: چەش بوون.

چەشکە: چەشکە. چەشە. مێلاك.

چەشکەکەرژەی: چەشکە کردن. مێلاك کردن.

چەشمە: شەرچاوە.

چەشمەکێ: چاویلکە.

چەشن: چەشن. تەحر. جۆر.

چەشناوچەشن ، چەشناوچەشنە: جۆراوجۆر.

چەشناوچەشنی: جۆراوجۆری.

چەشە: چەشە. چەش. چەشکە.

چەشیا ، چەشیێ: چێژراو. تام کراو.

چەشیای: چێژران. تام کران.

چەعەرەسەن: هەرگیز. بەهیچ جۆرێك.

چەق ، چەقە: چەق. ناوەڕاستی ڕێگا. لەڕوولاواز.

چەقا ، چەقێ: چەقیو.

چەقالْتە: چەقالتە، توێ گۆشتی پڕ لە ڕەگ.

چەقالە تالێ: چەقالە کێویلە.

چەقالێ: چەقالە.

چەقاوْە سوو ، چەقاوْە سووە: چەقاوە سوو.

چەقاوْە سوو بی یەی: چەقاوە سوو بوون.

چەقاوْە سوو کەرژەی: چەقاوە سوو کردن.

چەقاوْە سوویی: چەاوە سوویی.

چەقای: چەقین.

چەقایرە: داچەقین. ڕۆچوون.

چەقاینە: تێ چەقین.

چەقایەرە: داچەقین.

چەقایەنە: تێ چەقین.

چەق بی یەی: لەڕوو لاواز بوون.

چەق ئەوْە فیسنای: تێرکردن پاش برسێتی.

چەق ئەوْە فیسیای: تێر بوونی پاش برسێتی.

چەقچەقە: چەقچەی ئاش.

چەق فیسنایوْ: تێرکردنی پاش برسێتی.

چەق فیسیایوْ: تێر بوونی پاش برسێتی.

چەقنای: چەقاندن.

چەقنایرە: داچەقاندن.

چەقنایِنە: تێ چەقاندن.

چەقنایەرە: داچەقاندن.

چەقنایەنە: تێ چەقاندن.

چەقۆ: بەقینا. بەڕقا.

چەقۆ فیسنای: تێر کردنی دوای برسێتی.

چەقۆفیسیای: تێر بوونی دوای برسێتی.

چەقۆکۆتەی: بەقینا کەوتن. بەتەقەوە کەوتن.

چەقۆڵە ، چەقۆڵێ: لەڕو لاوازی چکۆلە.

چەقۆڵەیی: لەڕو لاوازیی چکۆلە.

چەقۆ وزتەی: تووڕە کردن. بەڕقا خستن.

چەقۆ وستەی: تووڕە کردن. بەڕقا خستن.

چەقە: چەقە. هەرای بێ سوود. گۆشتی چەق.

چەقە چرۆ ، چەقە چرۆە: چەنەباز.

چەقە چرۆیی: چەنەبازی.

چەقە چەق: چەقە چەق. هەرا هەرا.

چەقەرە: بەقینا. بەڕقا. بەڕکا.

چەقەرە کۆتەی: بەڕکا کەوتن. بەقیناکەوتن.

چەقەرە وزتەی: بەڕکا خستن. بەقینا خستن.

چەقەرە وستەی: بەڕکاخستن. بەقینا خستن.

چەقەسرۆ ، چەقەسرۆە: چەنەباز.

چەقەسرۆیی: چەنەبازیی.

چەقەڵ: چەقەڵ.

چەقەڵ بەرژە ، چەقەڵ بەرژێ: چەقەڵ بردوو، دوعای شەڕە.

چەقەلۆ: جۆرەلۆیەکی کوێستانە دەیبڕن بۆ ئاڵف.

چەقەن: چەقەن. زەوی تمتم.

چەقی: لەڕو لاوازی.

چەقیا ، چەقییێ: چەقێنراو.

چەقیای: چەقێنران.

چەقیلێ: چارەچەقیلە.

چەك: چەك بە هەموو واتاکانیەوە. پێستی دەق دەق کراو بۆ لووت و پاژنەی کلاش. ئەژنۆ لە کاتی بەکار هێنانیا لە یاری قولێندا.

چەك ئەوەبی یەی: چەك بوونەوە.

چەکذار ، چەکذارە: چەکدار.

چەکذاری: چەکداری.

چەکڕ: زەوی بێ گۆشتی پڕ لە بەردە کەوەلە.

چەك کریا ، چەك کرییێ: چەك کراو.

چەك کریای: چەك کران.

چەك کەرژەی: چەك کردن. بێ دەست کردن.

چەکمە بۆر ، چەکمە بۆرە: چەکمە بۆر. بەگزادەی نابووت. کۆنە نەجیب.

چەکمەجە: چەکمەجە.

چەکمێ: چەکمە.

چەکنای: چەکاندن. مژینی مەمك و گوان.

چەکۆ بی یەی: پیر و سیس بوون و تلّپ تیانەمان.

چەك و پووش: چەك و پووش.

چەکوش: چەکوش. چەکوچ.

چەکوشکاری: چەکوشکاری.

چەکۆڵە ، چەکۆڵێ: پیر و سیسی تلّب تیانەماوی چکۆلە.

چەکە: چەکە. دەنگی پێلاّوی کۆن و شڕ و خراپ. شتی گەند و بێ نرخ.

چەکەچەك: چەکە چەك.

چەکەرە: چەکەرە.

چەکەرە کەرڎەی: چەکەرە کردن.

چەکەووڕ: چەکەووڕ. بۆ چرووك.

چەکەوەر ، چەکەوەرە: بخۆری شتی گەند و بێ نرخ.

چەکەوەری: شتی گەند و بێ نرخ خواردن.

چەکێی: چەکیاك. مژیاگ.

چەگیای: چەکیان. مژیان.

چەکیی: پیری و لە ڕێ و سیسی و تلّپ تیانەمان.

چەلاخ: چەلاخ. ئەسپی بزێو.

چەلتووك: چەڵتووك.

چەلتووکە جاڕ: مەرەزە جاڕ.

چەڵە: چەڵتە. سازندەیی کردن.

چەڵتە چەڵت: چەڵتە چەڵت.

چەڵتەدای: چەڵتە چەڵت کردن.

چەڵتێ: چەڵتە.

چەلە کورە: باڵندەیەکی گۆشت خۆرە لەواشە بچووکترە.

چەڵەم لاسێق: دارلاستیك.

چەڵەمە: چەڵەمە. چاکڵ. ئەڵقەی سەری قەیاسە. تەپی جوّلاّیی. سەغڵەتی. قولفەداری سەرگوریسی بار.

چەڵەمەکێشێ: چەڵەمەکێشێ. چەڵەمەشکێنێ.

چەڵە مەماڕێ: چەڵەمە شکێنێ.

چەلەنگ ، چەلەنگە: چەلەنگ. ئازا. شۆخ.

چەلەنگی: ئازایی. شۆخ و شەنگی.

چەلی: گیای دەرزیلە.

چەم: چاو.

چەم ئازتەی پۆرە: سەرنجدان. چاو پیاخشاندن.

چەم ئازتەیۆ پۆرە: سەرنجدانەوە. چاو پیاخشاندنەوە .

چەم ئاستەی پۆرە: سەرنجدانی وردی چڕ.

چەم ئاستەیۆ پۆرە: سەرنجدانەوەی وردی چڕ.

چەم ئامانە: چاوداگیرسان. چاوهاتنە ئێش.

چەم ئاوۆدای: چاوتێر کردن لەشتی جوان.

چەم ئارڎەیۆ یۆ: بێزاری و پەستی نیشاندان.

چەم ئاوَرژەیۆ یۆ: بێزاری و پەستی نیشاندان.

چەمانە: وشەیەکە لە دوای (سیاو) دێت و دەبێت بە سیاو چەمانە کە مقامانێکی هۆرامین.

چەم ئەبڵەق ، چەم ئەبڵەقە: چاو ئەبڵەق.

چەم ئەبڵەقی: چاو ئەبڵەقی.

چەم ئەرە بەزتەی: چاو دابەستن.

چەم ئەرە بەستەی: چاو دابەستن.

چەم ئەرە بەسیای: چاو دابەستران.

چەم ئەرە پۆژنای: چاو داپۆشین.

چەم ئەرە پۆژیای: چاو داپۆشران.

چەم ئەرە پێتەی: چاو دابەستن.

ئەەم ئەرە تەکنای: چاوداتەکاندن.

چەم ئەرە تەکیای: چاوداتەکین.

ئەم ئەرە دڕیا ، چەم ئەرە دەڕیْ: چاو دادڕاو.

چەم ئەرە دڕیای: چاو دادڕان.

چەم ئەرە دڕیەی: چاو دادڕین.

چەم ئەرە گرتەی: چاوداگرتن.

چەم ئەرگیر ، چەم ئەرە گیرە: چاوداگر.

چەم ئەرە وَزتەی: چاو داخستن.

چەم ئەرە وَستەی: چاوداخستن.

چەم ئەرە شڵەقیا ، چەم ئەرە شڵەقییْ: چاو شڵەقاو.

چەم ئەرە شڵەقیای: چاوشڵەقان. چاو شڵەقیان، چاوانێك کە سوور ببنەوە و ئاو بکەن.

چەم ئەنە ئارژەی: چاودا گیرساندن.

چەم ئەنە ئامای: چاودا گیرسان.

چەم ئەنە بڕیەی: چاوتێ بڕین.

چەم ئەنە کەرژەی: چاو لێ کردن.

چەم ئەوَە کریا ، چەم ئەوَە کرییْ: چاوکراوە.

چەم ئەوَە کریای: چاوکرانەوە. شارەزا بوون.

چەم ئەوَە کەرژەی: چاو کردنەوە.

چەماوچەم: چاوە چاو.

چەماو چەم کەرژەی: چاوەچاو کردن.

چەمای: چەمین.

چەمایۆ: چەمینەوە.

چەم ئێشای: چاو ئێشان.

چەم ئێشنای: چاو ئێشاندن.

چەم ئێشە: چاوئێشە. چاوێشە.

چەم باز ، چەم بازە: چاوباز. چاوباشقاڵ.

چەم بازی: چاوبازی. چاو باشقاڵی.

چەم باشقەڵە ، چەم باشقەڵێْ: چاو باشقاڵ.

چەم باشقەڵەیی: چاو باشقاڵی. چاو لەوەڕاندن.

چەم بڕ ، چەم بڕە: چاوبڕ، کەسێکە چاو ببڕێت.

چەم بڕکەرژەی: چاو بڕکردن. مەدای بڕی چاو.

چەم بڕکێ: چاو بڕکێ.

چەم بڕیایەنە: چاو تێ بڕان. حەسوودی پێ بران.

چەم بڕیەی: چاو بڕین.

چەم بڕیەینە: چاو تێ بڕین. حەسوودی پێ بردن.

چەم بڕیەیەنە: چاو تێ بڕین.

چەم بڵق ، چەم بڵقە: چاودەر پەڕیو.

چەم بڵقی: چاو دەرپەڕین.

چەم بۆق ، چەم بۆقە: چاو بۆق. چاو زەق.

چەم بۆقی: چاو بۆقی. چاوزەقی.

چەم بەرئارڎەی: چاو دەرهێنان.

چەم بەرئامای: چاو دەرهاتن.

چەم بەر ئاوۆرڎەی: چاودەرهێنان.

چەم بەرایی نەڎای: چاوبەرایی نەدان.

چەم بەرپڕا ، چەم بەرپڕێ: چاو دەرپەڕیو.

چەم بەرپڕای: چاو دەرپەڕین.

چەم بەر پڕنای: چاو دەرپەڕاندن.

چەم بەرز ئەوۆ کەرڎەی: چاو بەرزکردنەوە.

چەم بەرز کەرڎەیۆ: چاوبەرزکردنەوە یا هەڵبڕین.

چەم بەرزۆ کەرڎەی: چاو بەرزکردنەوە.

چەم بەر وۆزتەی: چاو دەرخستن.

چەم بەر وستەی: چاو دەرخستن.

چەم بە زنای: چاو بەزاندن.

چەم بەزیا ، چەم بەزیێ: چاو بەزیو.

چەم بەزیای: چاو بەزین. چاو بەزیان.

چەم بەس: چاوبەس.

چەم بەستەی: چاوبەستن.

چەم بەستەیرە: چاو دابەستن.

چەم بەستەیەرە: چاو دابەستن.

چەم بەس کریای: چاو بەست کران.

چەم بەس کەرڎەی: چاو بەست کردن.

چەم بەسیا ، چەم بەسیێ: چاو بەستراو.

چەم بەسیای: چاو بەستران.

چەم بەسیایرە: چاودابەستران.

چەم بەسیایەرە: چاودابەستران.

چەم بەسی: چاوبەستی.

چەم بەڵەك ، چەم بەڵەکە: چاو بەڵەك.

چەم بەڵەکی: چاو بەڵەکی.

چەم بینای: چاوبەستن.

چەم بینایرە: چاودابەستن.

چەم بینایەرە: چاودابەستن.

چەم بینیا ، چەم بینیێ: چاو بەستراو.

چەم بینیایرە: چاو دابەستران.

چەم بینیایەرە: چاو دابەستران.

چەم پان ، چەم پانە: چاو پان.

چەم پانی: چاوپانی.

چەم پتنای: تروکاندنی چاو بەپەلە و لەسەر یەك.

چەم پتیای: تروکانی چاو بەپەلە و لەسەر یەك.

چەم پڕای: چاو فڕین. چاو پەڕین.

چەم پڵ و پووشاوۆی ، چەم پڵ و پووشاوۆی یە: چاوکز و فرمێسك کەر.

چەم پنە ئەوۆ کۆتەی: چاو پێ کەوتنەوە.

چەم پنە کۆتەی: چاو پێ کەوتن.

چەم پنە کۆتەیۆ: چاوپێ کەوتنەوە.

چەم پۆرە ئارژەی: چاوپیاهێنان.

چەم پۆرە ئازتەی: چاوپیاداهێلاّن.

چەم پۆرە ئاستەی: چاوپیادا هێلاّن.

چەم پۆرە ئاوَرژەی: چاوپیاهێنان.

چەم پۆرە تەقیای: دیتنی کورتی کت و پڕی.

چەم پۆرە خشنای: چاوپیا خشاندن.

چەم پۆرە خشیای: چاوپیا خشان.

چەم پۆشای: چاوپۆشی. چاو پۆشین.

چەم پۆشی: چاوپۆشی.

چەم پۆشی کەرژەی: چاو پۆشی کردن.

چەم پەنە ئەوَە کۆتەی: چاوتیٚ کەوتن.

چەم پەنە کۆتەی: چاوتیٚ کەوتن.

چەم پەنە کۆتەیۆ: چاو پیٚ کەوتن.

چەم پیس ، چەم پیسە: چاو پیس.

چەم پیسی: چاوپیسی.

چەم تاریکیایرە: چاو تاریك بوون.

چەم ترووکن ، چەم ترووکنە: چاو توورکێن.

چەم ترووکیای: چاوترووکان.

چەم ترەکای: چاوترەکینی بەچەی تازەی حەیوان.

چەم تەرسا ، چەرم تەرسیٚ: چاو ترساو.

چەم تەرسای: چاوترسان.

چەم تەرسن ، چەم تەرسنە: چاوترسێن.

چەم تەرسنای: چاوترسێن کردن. چاو ترساندن.

چەم تەڕ بی یەی: چاو تەڕ بوون. مەبەست گریانە.

چەم تەقا ، چەم تەقیٚ: چاو تەقیو، بەقینەوە دەوتریٚ.

چەم تەقای: چاو تەقین.

چەم تەقنای: چاو تەقاندن.

چام تەکنایرە: چاوداتەکاندن.

چەم تەکنایەرە: چاوداتەکاندن.

چەم تەنگ ، چەم تەنگە: بەرچاو تەنگ. چاوتەنگ.

چەم تێر کەرژەی: چاو تێر کردن.

چەم تێژ ، چەم تێژە: چاوتێژ.

چەم تێژی: چاوتێژی.

چەم تێك دای: چاوتێکدان.

چەم تێك شی یەی: چاو تێك چوون.

چەم چڕچ ، چەم چڕچە: چاو چڕچ.

چەم چڕچی: چاو چڕچی.

چەم چلێس ، چەم چلێسە: چاو چلێس. چاو برسی.

چەم چلێسی: چاو چلێسی. چاو برسێتی.

چەم چنۆك ، چەم چنۆکە: چاو چنۆك.

چەم چنۆکی: چاو چنۆکی.

چەم چنە بی یەی: چاو لیٚ بوون. ئاگاداری کردن.

چەم چنە کەرژەی: چاو لیٚ کردن.

چەم چۆ بی یەی: ئاگاداری کردن. چاوتێوە بوون.

چەمچە : کەوچك.

چەمچە چاشت: کەوچکی چێشت.

چەمچە چای: کەوچکی چا.

چەم چەرمۆ بی یەی: چاوسپی بوونەوە. مەبەست دیق کردنە.

چەم چەرمە ، چەم چەرمێ: چاوسپی.

چەم چەرمە بی یەی: مەبەست دیق کردنە.

چەم چەرمەیی: چاوسپێتی.

چەمچە چوڵە : کەوچکی دەست یا کلك قرتاو.

چەم چەنە بی یەی: چاو لێ بوون. چاوتێوە بوون.

چەم چەنە پۆژنای: چاو لێ پۆشین.

چەم چەنە قووجنای: چاو لێ نووقاندن.

چەم چەنە کلاکەرڎەی: چاو لێ کلا کردن.

چەم چەنە کلانەکرڎەی: چاو لێ کلانە کردن.

چەم چەنەکەرڎەی: چاو لێ کردن.

چەم چەنە نەکەرڎەی: چاو لێ نەکردن.

چەم چەوێڵ ، چەم چەوێڵە : چاو خێل. چاولار.

چەم چەوێڵی: چاوخێلی. چاو چەپ و چێلی.

چەم حیز ، چەم حیزە: چاوحیز.

چەم حیز کەرڎەی: سەرداخستنی چاو حیز.

چەم حیزی: چاو حیزی.

چەم خشنای پۆرە: چاو پیاخشاندن.

چەم خوڵ ، چەم خوڵە : چاوخێل.

چەم خوڵی: چاوخێلی.

چەم خوێل ، چەم خوێلە : چاو خێل.

چەم خوێلی: چاو خێلی.

چەمڎاری: چاودێری.

چەمڎاری کەر ، چەمڎاری کەرە: چاودێر.

چەمڎاری کەرڎەی: چاودێری کردن.

چەمدای: بەچاوە وە کردن.

چەم دریا ، چەمدریێ: بەچاوەوە کراو.

چەم دریای: بەچاوەوە کران.

چەم دەر ، چەم دەرە: بەچاوەوەکەر.

چەم دیای: بەهیوا بوون. بە تەمابوو.

چەم ڕۆشن ، چەم ڕۆشنە : چاو ڕوون.

چەم ڕۆشن ئەوە بی یەی: چاو ڕوون بوونەوە.

چەم ڕۆشن ئەوەکەرڎەی: چاو ڕوون کردنەوە.

چەم ڕۆشن بی یەیۆ: چاوڕوون بوونەوە.

چەم ڕۆشن کەرڎەیۆ: چاو ڕوون کردنەوە.

چەم ڕۆشنۆ بی یەی: چاو ڕوو بوونەوە.

چەم ڕۆشنۆکەرڎەی: چاو ڕوون کردنەوە.

چەم ڕۆشنی: چاو ڕۆشنی. چاو ڕونی.

چەم ڕەژتەی: چاو ڕەژتن بە کل.

چەم ڕەژیا ، چەم ڕەژیێ: چاو ڕەژراو بەکل.

چەم ڕەژیای: چاو ڕەشیان. چاو ڕەشکران بە کل.

چەم ڕەشتەی: چاوڕشتن. کل کردنە چاو بۆڕەشی.

چەم زاق ، چەمزاقە: چاو زەق.

چەم زاق ئەوَە کەرڎەی: چاو زەق کردنەوە.

چەم زاق کەرڎەیۆ: چاو زەق کردنەوە.

چەم زاقۆ کەرڎەی: چاوزەق کردنەوە.

چەم زاقی: چاوزەقی.

چەم زل ، چەم زلە: چاوگەورە. دڵ فراوان.

چەم زلی: چاوگەورەیی. دڵ فراوانی.

چەم زەرڎ ، چەم زەرڎە: چاو زەرد.

چەم زەرڎەبی یەی: چاوزەرد بوون.

چەم زەرڎەی: چاوزەردی.

چەم زنیەی: چاو دەرپەڕاندن.

چەم زیای: چاو دەرپەڕین. چاو دەرهاتن.

چەم ژووژ ، چەم ژووژە: چاوتیژ.

چەم ژووژی: چاوتیژی.

چەم ساخ ، چەم ساخە: چاو ساغ. ڕێ نیشاندەر.

چەم ساخی: چاو ساغی. ڕێنمایی.

چەم ساخی کەرڎەی: ڕێنمایی کردن.

چەم ساق ، چەم ساقە: چاوساغ. ڕێ نیشاندەر.

چەم ساقی: ڕێنمایی.

چەم ساقی کەرڎەی: ڕێنمایی کردن.

چەم سوور ، چەم سوورە: چاو سوور.

چەم سوور بی یەی: چاو سوور بوون.

چەم سوور ئەوَە کەرڎەی: چاو سوور کردنەوە.

چەم سوور کەرڎەی: چاو سوور کردن.

چەم سوورکەردەیۆ: چاو سوور کردنەوە.

چەم سووروٚکەرڎەی: چاو سوور کردنەوە.

چەم سووری: چاو سووری.

چەم سۆز ، چەم سۆزە: چاو سەوز.

چەم سۆزی: چاو سەوزی.

چەم سیاوَ ، چەم سیاوَە: چاوڕەش.

چەم سیاوَی: چاوڕەشی.

چەم شڵەقیا ، چەم شڵەقییێ: چاو شڵەقاو.

چەم شڵەقیای: چاوشڵەقان. چاو شڵەقیان.

چەم شۆڕ ، چەم شۆڕە: چاو شۆڕ.

چەم شۆڕ بی یەی: چاو شۆڕ بوون.

چەم شۆڕکەرڎەی: چاو شۆڕ کردن.

چەم شۆڕی: چاوشۆڕی.

چەم شێت ، چەم شێتە: چاوشێت.

چەم شێتی: چاوشێتی.

چەم فڕتیای: چاوفڕین. لێدانی دەماری چاو.

چەم قایم ، چەم قایمە: چاو قایم.

چەم قایمی: چاو قایمی.

چەم قرتنای: چاو قرتاندن. چاو بڕکێ.

چەم قووجنای: چاوقووچاندن.

چەم قووجیای: چاوقووچان.

چەم قووڵ ، چەم قووڵە: چاو قووڵ.

چەم قووڵی : چاو قووڵی. چاو بەناوا چوون.

چەم قیل ، چەم قیلە: چاوخێل.

چەم قیلی: چاو خێلی.

چەم کاڵ ، چەم کاڵە : چاوکاڵ.

چەم کاڵێ: چاو کاڵی.

چەم کریاوە ، چەم کرییێوە: چاوکراوە.

چەم کریایۆ: چاوکرانەوە.

چەم کز ، چەم کزە: چاوکز.

چەم کزبی یەی: چاوکز بوون.

چەم کزی: چاو کزی.

چەم کلاکەرڎەی: چاولادان لەشت.

چەم کلانەکەرڎەی: چاو لانەدان لەشت. چاوبڕینە شت بەبەردەوامی.

چەم کۆر ، چەم کۆرە: چاوکوێر.

چەم کۆری: چاوکوێریی.

چەم کەرڎەیۆ: چاوکردنەوە.

چەم کەوە ، چەم کەوێ: چاوشین.

چەم کەوەیی: چاوشینی.

چەم گرتەی: چاوگرتن.

چەم گرتەیرە: چاوداگرتن.

چەم گرتەیۆ: چاوگرتنەوە.

چەم گرتەیۆ: چاوگرتنەوە.

چەم گرتەیەرە: چاو داگرتن.

چەم گل کەرڎەی: چاو چڵ کردن. چاوگل بوون.

چەم گلنای: چاوگلاندن. چاوگێڕان.

چەم گولانە ، چەم گولانێ: چاو بچووك.

چەم گولانەیی: چاو بچووکی.

چەم گەرم بی یەی: سووکە خەو چوونە چاو.

چەم گەرم کەرڎەی: چاوگەرم کردن. سەرخەو شکاندن.

چەم گێڕ ، چەم گێڕە: چاو لارو خوار.

چەم گێڕی: چاولار وخواری.

چەم گێڵنای: چاوگێڕان.

چەم لادای: چاولادان و سەیر نەکردنی شت.

چەم لار ، چەم لارە: چاولار. خێل.

چەم لاربی یەی: چاوخێل بوون.

چەم لارکەرڎەی: چاوخێل کردن.

چەم لاری: چاوخێلی.

چەم لکای : چاولکان.

چەم لۆاینەوەرم: چاوچوونە خەو.

چەم لەوەڕنای: چاو لەوەڕاندن.

چەملە : چاوی بچووکی شت نەك گیان لەبەر.

چەم ماسا ، چەم ماسێ: چاو ئاوساو.

چەم ماسای: چاو ئاوسان.

چەم مەڕیا ، چەم مەڕییێ: چاوشکاو. چاوترساو.

چەم مەڕیای: چاوشکان. چاو ترسان.

چەم مەس ، چەم مەسە: چاو مەس. چاو مەست.

چەم مەسەکاڵێ: ناوی گۆرانی یەکی هۆرامی یە.

چەم مەسی: چاو مەستی.

چەم نارڎەیۆیۆ: چاو نەهێنانەوە یەك.

چەم ناوڕدەیۆ یۆ: چاو نەهێنانەوە یەك.

چەمنای: چەماندن.

چەمنایرە: داچەماندن. چەماندنەوە بەرەو خوار.

چەمنایۆ: چەماندنەوە.

چەمنایەرە: داچەماندن. داهێنان.

چەم نەترووکن ، چەم نەترووکنە: چاونەترووکێن.

چەم نەترووکنای: چاو نەترووکاندن.

چەم نەترووکیای: چاو نەترووکان یانەپشکووتن.

چەم نەتەرس ، چەم نەتەرسە: چاو نەترس.

چەم نەتەرسای: چاونەترسان.

چەم نەتەرسنای: چاو نەترساندن.

چەم نەجمنای: چاو نەجوولاندن.

چەم نەدیای: چاوەڕێ نەکردن. بەهیوا نەبوون.

چەم نەرم ، چەم نەرمە: چاو نەرم.

چەم نەرمی: چاونەرمی.

چەم نەزیای: چاو دەرنەپەڕین.

چەم نەژلێۆنای: چاو نەجوولاندن.

چەم نەژلێۆیای: چاو نەجوولان.

چەم نەقووجنای: چاو نەقووچاندن.

چەم نەقووجیای: چاو نەقووچان.

چەم نەکریایۆ: چاو نەکرانەوە.

چەم نەکەردەیۆ: چاو نەکردنەوە.

چەم نەگرتەی: چاو نەگرتن.

چەم نەگرتەیۆ: چاونەگرتنەوە.

چەم نەگرتەیرە: چاو دانەگرتن.

چەم نەگرتەیەرە: چاو دانەگرتن.

چەم نەگلنای: چاو نەگلاندن. چاو نەگێڕان.

چەم نەگلیای: چاو نەگلان. چاونەگەڕان.

چەم نەلاینەوەرم: چاونەچوونە خەو.

چەم نەلایەنە وەرم: چاونەچوونەخەو.

چەم نەنیای پێۆەرە: چاولێك نەنان.

چەم نەوۆزتەی: چاوهەڵ نەخستن.

چەم نەوۆزتەیەرە: چاو دانەخستن.

چەم نەوۆزتەیەرە: چاودانەخستن.

چەم نەوۆستەی: چاونەخستن. سەیر نەکردن.

چەم نەوۆستەیرە: چاودانەخستن.

چەم نەوۆستەیەرە: چاو دانەخستن.

چەم نیای پێۆەرە: چاولێك نان.

چەم نیشتەی: چاو داچوون. چاو بەناواچوون.

چەمۆ: بەچاوەوە.

چەمۆ بی یەی: بە چلەوە وە بوون.

چەم وتەی: چاوچوونە خەو.

چەم وچخوڕ: چەم و چوغورد.

چەم وچڵە: چاوچڵە.

چەم و خەم: چەم و خەم.

چەم و خەم کەردەی: چەم و خەم کردن.

چەمۆدما ، چەمۆ دمیٚ: چاو لە دو. چاو لە دوا.

چەمۆدمای: چاو لە دویی. چاو لە دوایی.

چەم و دەم: چاو و دەم.

چەم و دەم ئەوۆەکریا ، چەم و دەم ئەوۆەکریێ:
چاو و دەم کراوە. شارەزا و ڕاهاتوو.

چەم و دەم ئەوۆەکریای: چاو و دەم کرانەوە.

چەم و دەم کریایۆ: چاو و دەم کرانەوە.

چەم و دەمۆ کریای: چاو و دەم کرانەوە.

چەم و دەم ئەوۆەکەرڎەی: چاو ودەم کردنەوە.

چەم و دەم کەرڎەیۆ: چاو و دەم کردنەوە.

چەم و دەمۆ کەرڎەی: چاو و دەم کردنەوە.

چەم وۆزتەی: مەبەست سەیر کردنە.

چەم وۆزتەیرە: چاو داخستن.

چەم وۆستەی: مەبەست لە سەیرکردنە.

چەم وۆستەیرە: چاو داخستن.

چەمۆکریا ، چەمۆ کریێ: چاوکراوە. شارەزا.

چەمۆکریای: چاوکرانەوە. شارەزا بوون.

چەمۆکەرڎەی: چاوکردنەوە.

چەمۆگرتەی: چاو گرتنەوە لە تەماشاکردن.

چەم وۆڵیك ، چەم وۆڵیکە: کەسێ چاوی زۆر بچووك بێ.

چەمو وۆڵکیکی: چاو بچووکی.

چەم وۆنەبڕیەی: چاوتێ بڕین.

چەم وۆنە کەرڎەی: چاو لێ کردن.

چەم وۆنە گرتەیرە: چاو لێ داگرتن.

چەم وۆنە هۆرتەکنای: چاو لێ هەڵتەکاندن.

چەم وەنە بڕیەی: چاو تێ بڕین.

چەم وەنە کەرڎەی: چاو لێ کردن.

چەەم وەنە گرتەیەرە: چاو لێ داگرتن.

چەم وەنە هۆرتەکنای: چاو لێ هەڵتەکاندن.

چەم هۆرئارڎەیۆ: چاو هەڵهێنانەوە.

چەم هۆر ئاوۆرڎەیۆ: چاو هەڵهێنانەوە.

چەم هۆرتەکن ، چەم هۆرتەکنە: چاو هەڵتەکێن.

چەم هۆرتەکنای: چاو هەڵتەکاندن.

چەم هۆرنامایۆ: چاو هەڵ و نەهاتنەوە.

چەم هۆرۆزتەی: چاو هەڵخستن. سەیر کردن.

چەم هۆر وۆستەی: چاو هەڵخستن.

چەم هۆروۆێڵنایۆ: چاو هەڵگەڕاندنەوە.

چەم هۆر وۆێڵیایۆ: چاو هەڵگەڕانەوە.

چەمە: سەرچاوەی ئاو. چاوگەیەك لەخانوو، یان لە کەپر. کەوانەی سەری گۆچان.

چەمە بازەڵێ: چاوبازە.

چەمە بڕکێ: چاوبڕکێ.

چەمە بڕکێ کەرڎەی: چاو بڕکێ کردن.

چەمە بەرێ: چاوبڕکێ.

چەمە بەزنێ: چاوبەزاندنی یەکتر. چاوبڕکێ.

چەمەڕا ، چەمەڕێ: چاوەڕێ. چاوەڕوان.

چەمەڕایی: چاوەڕوانی.

چەمەڕایی کەرڎەی: چاوەڕوانی کردن.

چەمەرە: بەچاودا.

چەمەرە بەستەی: چاودابەستن.

چەمەرە بەسیا ، چەمەرە بەسییۆ: چاودا بەستراو.

چەمەرە بەسیای: چاودابەستران.

چەمەرە پێتەی: چاودابەستن.

چەمەرە پێچیا ، چەمەرە پێیۆ: چاودابەستراو.

چەمەرە پیچیای: چاو دابەستران.

چەمەرە تەکنای: چاو داتەکاندن.

چەمەرە تەکیای: چاوداتەکان.

چەمەرە دڕیا ، چەمەرە دڕیێ: چاودادڕاو.

چەمەرە دڕیای: چاودادڕان.

چەمەرە دڕیەی: چاودادڕین.

چەمەرە قڵیشیا ، چامەرە قڵیشییۆ: چاو داقڵیشاو.

چەمەرە قڵیشیای: چاو داقڵیشان.

چەمەرەقە: گەرم کردنەوەی کەوانەی سەری گۆچان بۆ چاك چەماندنی.

چەمەرە گرتەی: چاوداگرتن.

چەمەرە گیر ، چەمەرە گیرە: چاوداگر.

چەمەرە ۆزتەی: چاوداخستن.

چەمەرە وستەی: چاوداخستن.

چەمەرییە: ئاهەنگ یا ئاوازێکی شمشاڵە بۆ مردوو لێدەدرێت لە کاتی بردنیا بۆ گۆرستان.

چەمە زەخم: چاوەزار.

چەمە سیاوڵە: قەیتەران.

چەمە شارکێ: چاوشارکێ.

چەمە قووجالێ: یاری چاو نووقاندن. چاو نووقاویی.

چەمە قووڵە: چاوە قووڵە.

چەمە گۆچان: کەوانەی سەری گۆچان.

چەمە لێوە: حاڵەتێکە چاو لە بینیندا شتە بینراوەکان تێکەڵ و پێکەڵ دەکات. شەوارە.

چەمەن: چیمەن.

چەمەنە: لە چاودا.

چەمەنە گوم بی یەی: مەبەست دوورکەوتنەوەیە.

چەمەنە گوم کەرژەی: مەبەست دوورخستنەوەیە.

چەمیا ، چەمییۆ: چەماو. چەمیو.

چەمیای: چەمین. چەمیان. لارەوە بوون.

چەمیایرە: چەمانەوە بەرەو خوار.

چەمیایۆ: چەمانەوە.

چەمیایەرە: چەمانەوە بەرەو خوار.

چەمێشە: چاوێشە.

چەمین ، چەمینە: چاودار. خاوەن چاوی ساغ.

چەمینی: چاوداری. هەبوونی دووچاوی ساغ.

چەمێنە: لە چاواندا.

چەمێوە: بە چاوانەوە.

چەن ئاژەن: دەرزی ئاژەن. دەرزی ئاژن.

چەناخ: چەناخ.

چەناخچی ، چەناخچی یە: چەناخچی.

چەناخچی یەتی: چەناخچێتی.

چەناخی یە: بەرماڵێك كە نەخشەكەی لە چەناخ بكات.

چەناكە: چەناكە. چەناگە.

چەناكەباز ، چەناكەبازە: چەناگەباز.

چەناكەبازی: چەناگەبازی. چەناگەدان.

چەناكە دای: چەناگە دان.

چەناكەدرێژ ، چەناكە درێژە: چەناگە درێژ.

چەناكەدرێژی: چەناگە درێژی.

چەناكەدەر ، چەناكەدەرە: چەنەباز.

چەناكە سڕبی یەی: چەناگە سڕ بوون.

چەناكە سوویا ، چەناكە سوویێ: چەناگە سواو.

چەناكە سوویای: چەناگە سووان. زۆر بلێی.

چەناكە مەڕیا ، چەناكە مەڕیێ: چەناكە شكاو.

چەناكە مەڕیای: چەناگە شكان.

چەناكە هۆرتەكنای: چەناگەكوتان. گیاندان.

چەنڎان: دەرزیدان. جێ دەرزی.

چەننان: دەرزیدان. جێ دەرزی.

چەنوولە: گیای دەرزیلە.

چەنە: لێ. تیا. لەناو.

چەنە ئارڎەی: لێ هێنان. تیاهێنان.

چەنە ئارڎەیۆ: لێ هێنانەوە. تیا هێنانەوە.

چەنە ئازتەیۆ: لێ هێشتنەوە. تیا هێشتنەوە.

چەنە ئاستەی: تیا هێشتن. لێ هێڵان.

چەنە ئاستەیۆ: لێ هێشتنەوە. تیا هێشتنەوە.

چەنە ئاما ، چەنە ئامێ: لێهاتوو.

چەنە ئامای: لێهاتن.

چەنە ئامایۆ: لێها هاتنەوە.

چەنە ئاوۆردەی: تیا هێنان. لێ هێنان.

چەنە ئاوۆردەیۆ: تیا هێنانەوە. لێ هێنانەوە.

چەنە ئەرە بڕیای: لێ دابڕان.

چەنە ئەرە بڕیەی: لێ دابڕین.

چەنە ئەرە تەكنای: لێ دەرهێنان.

چەنە ئەرە چۆڕنای: لێ داچۆڕاندن.

چەنە ئەرە چۆڕیای: لێ داچۆڕین.

چەنە ئەرە دڕیای: لێ دادڕان.

چەنە ئەرە دڕیەی: لێ دادڕین.

چەنە ئەرە ڕنیەی: لێ داڕنین.

چەنە ئەرە زنیەی: لێ كردنە دەرەوە.

چەنە ئەرە زیای: لێ هاتنە دەرەوە.

چەنە ئەڕفانای: لێ فڕاندن.

چەنە ئەڕفای: لێ فڕاندن.

چەنە ئەرە كریای: لێ داكران.

چەنە ئەرە كۆتەی: لێ داكەوتن.

چەنە ئەرە كەرڎەی: لێ داكردن.

چەنە ئەرە ماڕای: لێ داشكاندن.

چەنە ئەرە ماڵای: لیّ داماڵین.
چەنە ئەرە ماڵیای: لیّ داماڵران.
چەنە ئەرە متەی: لیّ ڕشتن. لیّ دارژتن.
چەنە ئەرە مەڕیای: لیّ داشکان.
چەنە ئەرە نریای: لیّ دانران.
چەنە ئەرە نیای: لیّ دانان. تیادانان.
چەنە ئەرە وریای: لیّ داخوران.
چەنە ئەرە وڕای: لیّ داڕووخان.
چەنە ئەرە وڕنای: لیّ داڕوخاندن.
چەنە ئەرە وٚزتەی: لیّ خستنە خوارەوە.
چەنە ئەرە وٚزیای: لیّ خرانە خوارەوە.
چەنە ئەرە وٚستەی: لیّ خستنە خوارەوە.
چەنە ئەرە هاڕای: لیّ داهاڕین.
چەنە ئەرە هاڕیای: لیّ داهاڕان.
چەنە ئەرە یاوٚای: لیّ ڕاخستن. تیا ڕاخستن.
چەنە ئەسایۆ: لیّ سەندنەوە.
چەنە ئەنە یاوٚای: لیّ تیٚگەیشتن.
چەنە ئەنە سانای: لیّ سەندن.
چەنە ئەوٚە ئارڎەی: لیّ هیٚنانەوە.
چەنە ئەوٚە ئازتەی: لیّ هیٚشتنەوە.
چەنە ئەوٚە ئاستەی: لیّ هیٚشتنەوە.
چەنە ئەوٚە ئامای: لیّ هاتنەوە.
چەنە ئەوٚە ئاوٚردەی: لیّ هیٚنانەوە.
چەنە ئەوٚە ئەسانای: لیّ سەندنەوە.
چەنە ئەوٚە ئەسای: لیّ سەندنەوە.
چەنە ئەوٚە ئیٚستەی : لیّ دۆینەوە.

چەنە ئەوٚە بڕیای: لیّ بڕانەوە.
چەنە ئەوٚە بڕیەی: لیّ بڕینەوە.
چەنە ئەوٚە بەرڎەی: لیّ بردنەوە.
چەنە ئەوٚە بی یەی: لیّ بردنەوە.
چەنە ئەوە پاك کەرڎەی: لیّ پاك کردنەوە.
چەنە ئەوٚە پڕای: لیّ پەڕینەوە.
چەنە ئەوٚە پڕنای: لیّ پەڕاندنەوە.
چەنە ئەوٚە پیمای: پیٚوانە لیّ کردنەوە.
چەنە ئەوٚە تاشای: لیّ تاشینەوە.
چەنە ئەوٚە تاوٚنای: لیّ تواندنەوە.
چەنە ئەوٚە تاوٚیای: لیّ توانەوە.
چەنە ئەوٚە تکای: لیّ تکانەوە.
چەنە ئەوٚە تکنای: لیّ تکاندنەوە.
چەنە ئەوٚە تۆڕنای: لیّ تۆڕاندنەوە.
چەنە ئەوٚە تۆڕیای: لیّ تۆڕانەوە.
چەنە ئەوٚە تۆقای: لیّ ترسانەوە.
چەنە ئەوٚە تەقای: لیّ تەقینەوە.
چەنە ئەوٚە تەقنای: لیّ تەقاندنەوە.
چەنە ئەوٚە تەکنای: لیّ تەکاندنەوە.
چەنە ئەوٚە تەکیای: لیّ تەکینەوە.
چەنە ئەوٚە تیٚر بی یەی: لیّ تیٚر بوونەوە.
چەنە ئەوٚە چنیای: لیّ چنرانەوە.
چەنە ئەوٚە چنیەی: لیّ چنینەوە.
چەنە ئەوٚە چۆڕنای: لیّ چۆڕاندنەوە. لیّ داچۆڕاندن.
چەنە ئەوٚە چۆڕیای: لیّ چۆڕانەوە. لیّ داچۆڕان.

چەنە ئەۉە چەشتەی: لێ چەشتنەوە.

چەنە ئەۉە چەقای: لێ ڕووانەوە.

چەنە ئەۉە چەقنای: لێ ڕوواندنەوە.

چەنە ئەۉە چەقیای: لێ ڕووانەوە.

چەنە ئەۉە چەمای: لێ چەمینەوە.

چەنە ئەۉە چەمنای: لێ چەماندنەوە.

چەنە ئەۉە چەمیای: تیا چەمانەوە. لێ چەمیانەوە.

چەنە ئەۉە خیزنای: لێ بەرپاکردنەوە.

چەنە ئەۉە خێزیای: لێ بەرپابوونەوە.

چەنە ئەۉە دای: لێ دانەوە.

چەنە ئەۉە دریای: لێ درانەوە.

چەنە ئەۉە دزیای: لێدرانەوە.

چەنە ئەۉە دزیەی: لێ دزینەوە.

چەنە ئەۉە دۆشای: لێ دۆشینەوە.

چەنە ئەۉە دۆشتەی: لێ دۆشینەوە.

چەنە ئەۉە دۆشیای: لێ دۆشرانەوە.

چەنە ئەۉە دی یەی: لێ دۆزینەوە.

چەنە ئەۉە ڕازنای: لێ ڕازاندنەوە.

چەنە ئەۉە ڕازیای: لێڕازانەوە.

چەنە ئەۉە ڕەمای: لێ ڕەمینەوە.

چەنە ئەۉە ڕەمنای: لێ ڕەواندنەوە.

چەنە ئەۉە ڕیستەی: لێ ڕستنەوە.

چەنە ئەۉە زانای: لێ زانینەوە.

چەنە ئەۉە زانیای: لێ کرانە دەرەوە.

چەنە ئەۉە زنیەی: لێ کردنەدەرەوە.

چەنە ئەۉە زیای: لێ چوونە دەرەوە.

چەنە ئەۉە ژەنای: لێ ژەندنەوە.

چەنە ئەۉە ژەنیای: لێ ژەندرانەوە.

چەنە ئەۉە ژیۉای: لێ ژیانەوە.

چەنە ئەۉە سانای: لێ سەندنەوە.

چەنە ئەۉە سانیای: لێ سەندرانەوە.

چەنە ئەۉە سوتەی: لێ سووتانەوە.

چەنە ئەۉە سۆچنای: لێ سووتاندنەوە.

چەنە ئەۉە سڵەمای: لێ سڵەمینەوە.

چەنە ئەۉە سڵەمنای: لێ سڵەماندنەوە.

چەنە ئەۉە سەیای: لێ حەسانەوە.

چەنە ئەۉە سیای: لێ حەسانەوە.

چەنە ئەۉە شارای: لێ شاردرانەوە.

چەنە ئەۉە شتەی: لێ شتنەوە.

چەنە ئەۉە شۆڕیای: لێ شۆردرانەوە.

چەنە ئەۉە شێۉنای: لێش شێواندنەوە.

چەنە ئەۉە شێۉیای: لێ شێوانەوە.

چەنە ئەۉە فاڕای: لێ گۆڕینەوە.

چەنە ئەۉە فاڕیای: لێ گۆڕدرانەوە.

چەنە ئەۉە فیسنای: لێ خووساندنەوە.

چەنە ئەۉە فیسیای: لێ خووسانەوە.

چەنە ئەۉە قپنای: لێ قوپاندنەوە.

چەنە ئەۉە قرتنای: لێ قرتاندنەوە.

چەنە ئەۉە قرتیای: لێ قرتانەوە.

چەنە ئەۉە قرچنای: لێ قرچاندنەوە.

چەنە ئەوە قرچیای: لێ قرچانەوە.

چەنە ئەۉە قوپنای: لێ قوپاندنەوە.

چەنە ئەوە چەمچنای: لێ قەمچاندنەوە.
چەنە ئەوە قەمچیای: لێ قەمچانەوە.
چەنە ئەوە کڕنای: لێ کڕاندنەوە.
چەنە ئەوە کڕیای: لێ کڕانەوە.
چەنە ئەوە کوای: لێ کوتانەوە.
چەنە ئەوە کوشنای: لێ کوژاندنەوە.
چەنە ئەوە کوشیای: لێ کوژرانەوە.
چەنە ئەوە کۆیای: لێ کوترانەوە.
چەنە ئەوە کەرڎەی: لێ کردنەوە.
چەنە ئەوە کەنڎەی: لێ جیاکردنەوە.
چەنە ئەوە کەننەی: لێ جیاکردنەوە.
چەنە ئەوە کیاستەی: لێ ناردنەوە.
چەنە ئەوە کیانای: لێ ناردنەوە.
چەنە ئەوە کیانیای: لێ نێردرانەوە.
چەنە ئەوە گرتەی: لێ گرتنەوە.
چەنە ئەوە گەژێونای: لێ گەش کردنەوە.
چەنە ئەوە گەژێویای: لێ گەش بوونەوە.
چەنە ئەوە گێریای: لێ گیرانەوە.
چەنە ئەوە لالێیای: لێ پاڕانەوە.
چەنە ئەوەماڕای: لێ شکاندنەوە.
چەنە ئەوە متەی: لێ ڕژاندنەوە.
چەنە ئەوە مجیای: لێ ڕژانەوە.
چەنە ئەوە مەڕیای: لێ شکانەوە.
چەنە ئەوە مەنەی: لێ مانەوە. تیامانەوە.
چەنە ئەوە نامای: لێ نەهاتنەوە. تێدانەهاتنەوە.
چەنە ئەوە وارڎەی: لێ خواردنەوە.
چەنە ئەوە وازتەی: لێ خوازتنەوە.
چەنە ئەوە وازیای: لێ خوازرانەوە.
چەنە ئەوە واستەی: لێ خواستنەوە.
چەنە ئەوە وانای: لێ خوێندنەوە.
چەنە ئەوە وانیای: لێ خوێندرانەوە.
چەنە ئەوە وچنای: لێ بژاندنەوە.
چەنە ئەوە وریای: لێ خورانەوە.
چەنە ئەوە وزتەی: لێ خستنەوە.
چەنە ئەوە وستەی: لێ خستنەوە.
چەنە ئەوە ونیای: لێ خوێندرانەوە.
چەنە ئەوە وەنەی: لێ خوێندنەوە.
چەنە ئەوە هاڕای: لێ هاڕینەوە.
چەنە ئەوە هاڕیای: لێ هاڕ درانەوە.
چەنە ئەوە هورئارڎەی: لێ هەڵهێنانەوە.
چچەنە ئەوە هوڕ .... : لێ هەڵ ....
چەنە ئەوە یاوای: لێ گەیشتنەوە. لێ هەڵ خرانەوە.
چەنە ئەوە یاونای: لێ گەیاندنەوە. لێ هەڵ خستنەوە.
چەنە ئەوە یاویای: لێ گەیەنرانەوە.
چەنە ئێستەیۆ: لێ دۆزینەوە.
چەنە بڕیا ، چەنە بڕیێ: لێ بڕاو.
چەنە بڕیای: لێ بڕان.
چەنە بڕیەی: لێ بڕین.
چەنە بەر: چار. دەرەقەت.
چەنە بەر ئارڎەی: لێ دەرهێنان.

چەنە بەر ئاماى: دەرەقەت هاتن. لێ دەرهاتن.

چەنە بەر ئاوۆر ، چەنە بەر ئاوۆرە: لێ دەرهێنەر.

چەنەبەرئاوۆرڎەى: لێ دەرهێنان.

چەنە بەر پابى يەى: لێ بەرپا بوون.

چەنە بەر پڕاى: لێ دەرپەڕین.

چەنە بەر پڕناى: لێ دەرپەڕاندن.

چەنە بەر کۆتەى: لێ دەرکەوتن.

چەنە بەر کەرڎەى: لێ دەرکردن.

چەنە بەر ۆزتەى: لێ دەرخستن.

چەنە بەر وستەى: لێ دەرخستن.

چەنە بى يەى: لێ بوون.

چەنە بى يەيۆ: لێ بوونەوە.

چەنە پارێزناى: لێ پاراستن.

چەنە تاشاى: لێ تاشین.

چەنە تاوۆناىۆ: لێ تواندنەوە.

چەنە تاوۆياىۆ: لێ توانەوە.

چەنە ترازناى: لێ ترازاندن.

چەنە ترازياى: لێ ترازان.

چەنە تکاى: لێ تکان. لێ تکیان.

چەنە تکايرە: لێ داتکان. لێ داتکیان.

چەنە تکناى: لێ تکاندن.

چەنە تکنايەرە: لێ داتکاندن.

چەنە پڕاى: لێ پەڕین. بەواتاى لێ بوونەوە.

چەنە پڕناى: لێ پەڕاندن، بە واتاى لێ کردنەوە.

چەنە پێڎا بى يەى: لێ پەیدا بوون.

چەنە پێڎا کەرڎەى: لێ پەیدا کردن.

چەنە تۆرناى: لێ تۆراندن.

چەنە تۆرياى: لێ تۆران.

چەنە تۆقاى: لێ ترسان.

چەنە تۆقناى: لێ ترساندن.

چەنە تەرساى: لێ ترسان.

چەنە تەرسناى: لێ ترساندن.

چەنە تەقاى: لێ تەقین.

چەنە تەقناى: لێ تەقاندن.

چەنە تەکناىۆ: لێ تەکاندنەوە. لێ دوور خستنەوە.

چەنە تەکياىۆ: لێ تەکینەوە. لێ دوورکەوتنەوە.

چەنە تێر بى يەى: لێ تێر بوون.

چەنە تێرکەرڎەى: لێ تێر کردن.

چەنە تێروارڎەى: تێر لێ خواردن.

چەنە جيائەوۆ بى يەى: لێ جیابوونەوە.

چەنە جيا ئەوۆ کەرڎەى: لێ جیاکردنەوە.

چەنە جيابى يەيۆ: لێ جیابوونەوە.

چەنە جيا کەرڎەيۆ: لێ جیاکردنەوە.

چەنە چکايەرە: لێ داچۆڕاندن.

چەنە چنياى: لێ چنران. لێ تەنران.

چەنە چنياىۆ: لێ چنرانەوە.

چەنە چنيەى: لێ چنین. لێ تەنین.

چەنە چنيەيۆ: لێ چنینەوە. لێ تەنینەوە.

چەنە چۆڕياى: لێ چۆڕان.

چەنە چۆڕیایەرە: لێ داچۆڕان.
چەنە چەشتەی: لێ چەشتن.
چەنە چەقای: لێ چەقان. تێدا چەقان.
چەنە چەقایەرە: لێ داچەقان. تیادا چەقان.
چەنە چەقنای: لێ چەقاندن.
چەنە چەقنایەرە: لێ داچەقاندن.
چەنە چەمنای: لێ چەماندن.
چەنەچەمنایۆ: لێ چەماندنەوە.
چەنەخێزنای: لێ بەرپا کردن.
چەنە خێزیای: لێ بەرپابوون.
چەنە دای: تێدان. چەنە دان.
چەنە دزیای: لێ دزران.
چەنە دزیەی: لێ دزین.
چەنە دزیەیۆ: لێ دزینەوە.
چەنە دۆڕنای: لێ دۆڕاندن.
چەنە دۆڕیای: لێ دۆڕان.
چەنە دوور ئەۆە کۆتەی: لێ دوور کەوتنەوە.
چەنە دوور ئەۆە ۆزتەی: لێ دوور خستنەوە.
چەنە دوور ئەۆە وستەی: لێ دوور خستنەوە.
چەنە دوورکۆتەیۆ: لێ دوور کەوتنەوە.
چەنە دوور ۆزتەیۆ: لێ دوور خستنەوە.
چەنە دوور وستەیۆ: لێ دوور خستنەوە.
چەنە دی یەی: لێ دیتن.
چەنە دی یەیۆ: لێ دۆزینەوە.
چەنە ڕووتنایۆ: لێ ڕووتاندنەوە.
چەنە ڕەمای: لێ ڕاکردن.
چەنە ڕەمنای: لێ دوور خستنەوە.
چەنە ڕیستەی: لێ ڕستن.
چەنە زان ، چەنە زانە: لێزان.
چەنە زانای: لێ زانین.
چەنە زانیای: لێ زانران.
چەنە زنیای: لێ کرانە دەر. لێ هێنرانە دەر.
چەنە زنیەی: لێ کردنەدەر. لێ هێنانەدەر.
چەنە زنیەیۆ: لێ کردنە دەرەوە.
چەنە زیای: لێ پەیدا بوون. لێ دەرکەوتن.
چەنە زیایۆ: لێ هاتنە دەرەوە. لێ پەیدا بوونەوە.
چەنە ژنیەی: لێ بیستن.
چەنە ژەنای: دەرگا لێ داخستن. تێدا ژەندن.
چەنە ژیۆای: تێدا ژیان.
چەنە سانای: لێ سەندن.
چەنە سانایۆ: لێ سەندنەوە.
چەنە سانیای: لێ سەندران.
چەنە سانیایۆ: لێ سەنرانەوە.
چەنە سڵەمای: لێ سڵەمین.
چەنە سڵەمایۆ: لێ سڵەمینەوە.
چەنە سڵەمنای: لێ سڵەماندن.
چەنە سڵەمنایۆ: لێ سڵەماندنەوە.
چەنە سۆتەی: لێ سووتان.
چەنە سۆچنای: لێ سووتاندن.
چەنە سەرد ئەۆە بی یەی: لێ سارد بوونەوە.

چەنە سەرڎ ئەڤە کەرڎەی: لێ سارد کردنەوە.

چەنە سەرڎ بی یەیۆ: لێ سارد بوونەوە.

چەنە سەرڎ کەرڎەیۆ: لێ سارد کردنەوە.

چەنە سەیایۆ: لێ حەسانەوە. تیا حەیانەوە.

چەنە سیایۆ: لێ خەسانەوە. تیاحەسانەوە.

چەنە سێربی یەی: لێ تێر بوون.

چەنە سێر کەرڎەی: لێ تێر کردن.

چەنە سێرواردەی: تێر لی خواردن.

چەنە شارایۆ: لێ شاردنەوە.

چەنەشاریایۆ: لێ شاردرانەوە.

چەنە شتەی: لێ شتن. تێدا شتن.

چەنە شتەیۆ: لێ شتنەوە. تێدا شتنەوە.

چەنە شی یەی: لێ چوونی شلەی ناو دەفری شڕ.

چەنە فۆتنای: لێ فەوتاندن.

چەنە فۆتیای: لێ فەوتان.

چەنە فێر بی یەی: لێ فێر بوون.

چەنە فێرکەرڎەی: لێ فێرکردن.

چەنە فیسنای: لێ خووساندن.

چەنە فیسیای: لێ خووسان.

چەنە قاچنای: لێ قاچاندن.

چەنە قاچیای: لێ قاچیان. لێ قاچان.

چەنە قرتنای: لێ قرتاندن.

چەنە قرتیای: لێ قرتان.

چەنە قووت دای: لێ قووت دان.

چەنە قووجنای: لێ قووچاندن. لێ نووقاندن.

چەنە قوجیای: لێ قووچان. لێ نووقان.

چەنە کرتنای: لێ کرتاندن.

چەنە کرتیای: لێ کرتانز لێ کرتیان.

چەنە کرمنای: لێ کرماندن.

چەنە کریای: لێ کران.

چەنە گڕنای: لێ کڕاندن.

چەنە کڕیای: لێ کڕان.

چەنە کنیایۆ: لێ بوونەوە. لێ جیابوونەوە.

چەنە کۆای: لێ کوتان.

چەنە کۆتەی: لێ کەوتن.

چنە کۆتەیەرە: لێ داکەوتن.

چەنە کۆتەیۆ: لێ کەوتنەوە.

چەنە کۆتەیەرە: لێ داکەوتن.

چەنە کوشتەی: لێ کوشتن.

چەنە کوشیای: لێ کوژران.

چەنە کۆنای: لێ کوتاندن.

چەنە کۆیای: لێ کوتران.

چەنە کەچ بی یەی: لێ کەچ بوون.

چەنە کەچ کەرڎەی: لێ کەچ کردن.

چەنە کەرڎەی: لێ کردن.

چەنە کەرڎەیۆ: لێ کردنەوە.

چەنە کەم ئەڤە بی یەی: لێ کەم بوونەوە.

چەنە کەم ئەڤە کەرڎەی: لێ کەم کردنەوە.

چەنە کەم بی یەیۆ: لێ کەم بوونەوە.

چەنە کەم کەرڎەیۆ: لێ کەم کردنەوە.

چەنە کەنڎەی: لێ هەڵکەندەن. لێ کردنەوە.

چەنە کەننەی: لێ هەڵکەندن. لێ کردنەوە.

چەنە کێشتەیۆ: لێ کێشانەوە.

چەنە کێشیایۆ: لێ کشانەوە.

چەنە گرتەی: لێ گرتن.

چەنە گرتەیۆ: لێ گرتنەوە.

چەنە گرتەیەرە: لێ داگرتن.

چەنە گوم بی یەی: لێ گوم بوون.

چەنە گوم کەردەی: لێ گوم کردن.

چەنە گەنای: لێ گەنین.

چەنە گیر بی یەی: لێ گیر بوون.

چەنە گیر کەرذەی: لێ گیر کردن.

چەنە گیریای: لێ گیران.

چەنە لادای: لێ لادان.

چەنە لادریای: لێ لادران.

چەنە لاشی یەی: لێ لاچوون.

چەنە لاڵیایۆ: لێ پاڕانەوە.

چەنە لۊای: لێ چوون.

چەنەماڕای: لێ شکاندن.

چەنە ماڕایرە: لێ داشکاندن.

چەنە ماڕایۆ: لێ شکاندنەوە.

چەنە ماڕایەرە: لێ داشکاندن.

چەنە ماشایۆ: لێ ماشینەوە.

چەنە ماڵایەرە: لێ داماڵین.

چەنە متەی: لێ ڕژتن. لێ ڕشتن.

چەنە متەیەرە: لێ دارژتن. لێ دارشتن.

چەنە مجیای: لێ ڕژان.

چەنە مجیایرە: لێ دارژان.

چەنە مجیایەرە: لێ دارژان.

چەنە مذاری: لێ وەستان.

چەنە مداریۆ: لێ وەستانەوە.

چەنە مسیەی: لێ فێر بوون.

چەنە مەرذەی: لێ مردن.

چەنە مەڕدەی: لێ شکاندن.

چەنە مەڕیای: لێ شکان.

چەنە مەڕیایرە: لێ داشکان.

چەنە مەڕیایەرە: لێ داشکان.

چەنە مەنەی: لێ مان. تێدامان.

چەنە مەنەیۆ: لێ مانەوە. تێدا مانەوە.

چەنە نا .... : لێ نە .....بۆ نەفی کردنە.

چەنە نە .... : لێ نە .... بۆنەفی کردنە.

چەنە نیای: لێ ناشتن. تیادا ناشتن.

چەنە نیایەرە: لێ دانان. تیادانان.

چەنە نیشتەی: لێ نیشتن.

چەنە نیشتەیەرە: تیادانیشتن.

چەنە ۊادای: لێ بادان.

چەنە وارذەی: لێ خواردن.

چەنە وازتەی: لێ خوازتن.

چەنە وازیای: لێ خوازران.

چەنە واستەی: لێ خواستن.

چەنە وانای: لێ خوێندن. تیاخوێندن.

چەنە وانایۆ: لێ خوێندنەوە.

چەنە ۊچنای: لێ بژنین.

چەنە وڕای: لێ ڕووخان.

چەنە وڕایرە: لێ داڕووخان.

چەنە وڕنای: لێ ڕووخاندن.

چەنە وڕنایرە: لێ داڕووخاندن.

چەنە وَزتەی: لێ خستن.

چەنە وَژیای: لێ داکەنران.

چەنە وستەی: لێ خستن.

چەنە وسنای: لێ خەواندن.

چەنە وَلاوَنای: لێ گوم کردن.

چەنە وَلاوَیای: لێ گوم بوون.

چەنە ونیای: لێ خوێندران.

چەنە وَەتەی: لێ داکەندن.

چەنە وەڕس بی یەی: لێ وەڕس بوون.

چەنە وەش بی یەی: لێ خۆش بوون.

چەنە وەنەی: لێ خوێندن. تیا خوێندن.

چەنە وَینای: لێ بینین.

چەنە وَینیای: لێ بینران.

چەنە وَیەرڎە ، چەنە وَیەرڎێ: لێ بوردە.

چەنە وَیەرڎەی: لێ بوردن. لێ بوردەیی.

چەنە هاڕای: لێ هاڕین.

چەنەهاڕایۆ: لێ هاڕینەوە.

چەنە هاڕیای: لێ هاڕدران.

چەنە هاڕایۆ: لێ هاڕدرانەوە.

چەنە هۆرئارڎەی: لێ هەڵهێنان.

چەنە هۆر .... : لێ هەڵ ....

چەنی ساچای: لەگەڵ ساجین. لەگەڵ سازان.

چەنین ، چەنینە : چۆنین.

چەو: چەو.

چەوَاشە ، چەوَاشێ: چەواشە. سەرلێ شێواو.

چەوَاشە بی یەی: چەواشە بوون.

چەوَاشە کەرڎەی: چەواشە کردن.

چەوَاشەیی : چەواشەیی. سەر لێ شێوان.

چەوتە : تیژ کردنەوەی مشار.

چەوَەڕنای: خەرەفاندن.

چەوَەڕیا ، چەوَەڕیێ: خەرەفاو.

چەوَەڕیای: خەرەفان.

چەوَەلە : زەمینێك کە لە جیاتی خاك چەو بێت.

چەوَیڵ ، چەوَیڵە : چەوێڵ. شتی چەوتی لار.

چەوَیڵ بی یەی : مەوێڵ بوون.

چەوَیڵ کەرڎەی: چەوێڵ کردن.

چەوَیڵی : چەوێڵی.

چێ: لێرە.

چێ: ناوی پیتی (چ).

چی: چی. بۆچی. پاشگرێکە دەچێتە سەر هەندێ ناو دەیکات بە ئاوەڵناوی داڕێژراو. مێ یەکەش (چیە).

چیا ، چییێ: سارد.

چیا ئەوَە بی یەی: ساردبوونەوە.

جیا ئەوَە کریای: ساردکرانەوە.

جیا ئەوَە کەرڎەی: ساردکردنەوە.

چیا بی یەی: سارد بوون.

چیا بی یەیۆ: سارد بوونەوە.

چیا کریای: سارد کران.

چیا کریایۆ: سارد کرانەوە.

چیا کەرڎەی: سارد کردن.

چیا کەرڎەیۆ: سارد کردنەوە.

چیامانی : ساردەمەنی. ساردی. سەرما بوون.

چیامانی بەردای: ئارەقەی لەش لە ئەنجامی سەرمای زۆر.

چی بکەم: ناوی گۆرانی یەکی هۆرامی یە.

چیت: چیت، ناوی جۆرە قوماشێکە.

چیتەنە : لەناوچیتدا. لەچیتدا.

چیتین ، چیتینە : هەرچی کە لە چیت کرا بێت.

چیچە : مەمك.

چیچە کەرڎەی: مەمك دەرکردن.

چیچەنە : لە مەمکدا.

چیچەیلێ: ناوی جۆرە ترێیەکی سپی یە.

چیچی: دانیشتن، بە زمانی منالان.

چێخ کەرڎەی: چێخ کردن. دوو شاندن.

چێخۆ: بەچیخەوە.

چێخە : چیخ. چیغ.

چێخەنە : لە چیغدا.

چی دمای: لەمەو دوا. پاشان.

چی دمایۆ: لەم دواییەدا.

چی ڎەس: لەم بەر.

چی ڎەسۆ: لەم بەرەوە.

چی ڎەسەنە : لەم بەردا.

چی ڎیم: لەم دیو.

چی ڎیمۆ: لەم دیوەوە.

چی ڎیمەنە : لەم دیودا. لەم ژوورەدا.

چێڎیۆ ، چێڎێۆە: لەمەوە.

چێڎیەنە ، چێڎێنە : لەمەدا.

چێر: ژێر.

چێر ئارگا: بن ئاگری. ژێر گرە.

چێر ئاوی: ژێر ئاوی. ژێر دەریایی.

چێرا و چووەر ، چێراو چووەرە: ژێراوژوور.

چێراو چووەر بی یەی: ژێراو ژوورە بوون.

چێراو چووەرکەرڎەی: ژێراو ژوور کردن.

چێراو چووەری: ژێراو ژووری.

چێربار: ژێر بار. پێچەوانەی سەربار.

چێربارەنە : لەژێرباردا.

چێربالْ: ژێربالْ.

چێر بالۆ: بەژێر باڵەوە.

چێربالەنە : لە ژێر باڵدا.

چێربەچێر: ژێر جلەکی.

چێربەچێری: ژێر جلەکی.

چێر بەرە: داری لای خوارووی چوارچێوەی دەرگا.

چێرپا ، چێرپێ: چەرپایە. شتێ کە ئامۆشۆی زۆری بەسەردا بکرێت. ژێرپێ.

چێرپابەرە: دەرپێ ژێرەوە.

چێرپایە : چەرپایە.

چێر پیاڵە: ژێر پیاڵە.

چێرجل: ژێر جل. جلی ژێرەوە. کورتان.

چێر جلانە: تۆیانە. شیرینی ژێر جلی بووك.

چێرچە پۆك ، چێر چە پۆکە: چەوساوە.

چێرچە پۆکی: چەوسانەوە.

چێرچەناکە: ژێرچەناکە.

چێرخان: ژێرخان.

چێرخانەنە: لە ژێرخاندا.

چێردالآن: ژێر دالآن. دالآنی نهومی یەکەمی خانوو.

چێردالآنەنە: لەژێر دالآندا.

چێر دەریایی: ژێر دەریایی.

چێر دەسە ، چێر دەسێ: ژێر دەستە.

چێر دەسەیی: ژێر دەستەیی.

چێر زۆانە: ژێر زووان. نهێنی.

چێرزۆانە چەشتەی: نهێنی پێ ئاشکرا کردن.

چێر زەمین: ژێر زەمین.

چێر زەمینەنە: لە ژێر زەویدا.

چێر زەناق: ژێر چەنە.

چێر زین: ژێر زین.

چێر سمە: ژێر سمۆ، ئامرازێکی ئاسنگەریی یە.

چێر سەماوەر: ژێر سەماوەر.

چێر شەق ، چێر شەقە: ژێر شەق.

چێر شەقی: ژێر شەقی. ژیانی کۆیلەیەتی.

چێر فانیلە: فانیلەی ژێری کراس.

چێر قاچ: ژێر پێ.

چێر کار: ژێـر کـار مەکینـەی خـەیاتی و .... هتد.

چێر کۆتە ، چێر کۆتێ: ژێرکەوتە.

چێرکۆتەی: ژێرکەوتن.

چێرکەش: بنکەش. بن باحەڵ.

چێرکەشەنە: لەبن کەشدا. لەبن باخەڵدا.

چێرکەن: ژیرکەن.

چێرکەن کەرڎەی: ژێرکەن کردن.

چیرگجی: ژیر کراس.

چێرگجیۆ: بە ژێر کراسەوە.

چێرگجیەنە: لە ژێر کراسدا.

چێرلەم: ژێرسك.

چـێرنریا ، چـێرنویێ: ژێرنـراو لـە زۆران و شەڕدا.

چێرنریای: نرانە ژێر. ژێرکەوتوو.

چێرنیای: نانە ژێر. بەزەویدان دان.

چێرۆ: لەژیرەوە.

چێرۆ بی یەی: بەژێرەوە بوون.

چێرۆ چووەر ، چێرۆچووەرە: ژێرەو ژوور.

چێرۆچووەربی یەی: ژێرەو ژوور بوون.

چێرۆ چووەرکەردەی: ژێرەو ژوور کردن.

چێرۆ چووەری: ژێرەو ژووری.

چێرۆری: لە خوارەوە بەرەو ژوور.

چێرۆزتەی: ژێرخستن. خستنە ژێر.

چێرۆستەی: ژێر خستن. خستنە ژێر.

چێرۆێـچن: هەرچی دانـە وێڵەیـەك بێـژنگ دای بدات.

چێرهارگا: بن ئاگری. بن ئاگره.

چێرهاره: ژێرهاره. دەستاڕی. ژێرین.

چێره: ژێره.

چێره چێره: ئاژاوه و دەمه دەمێ. دەمه قڕه حانەحەبەشی.

چێره چێره کەر ، چێرەکەره: دەمه دەمێ کەر. ئاژوه چی و دەمەقڕەکەر.

چێره چێرەکەرژەی: ئاژاوه و دەمەقڕه کردن.

چێرەخەر: ژێر ڕاخەر. ڕایەخ.

چێرەدار ، چێرەداره: ژێرەدار. بندار.

چێرەسەر: ژێره سەر. سەرین.

چێره کلاش: ژێرکلاش.

چێره کلاشۆ: به ژێره کلاشەوه.

چێره کلاشەنه: له ژێره کلاشدا.

چێرەکی ، چێرەکی یه: ژیرەکی. کەسیك که هەمیشه له ژێرکەسانی تردا بێ.

چێرەنه: له ژێرەوه. لەژێردا.

چێریانه: ژێرخان. نهۆمی. خوارین.

چێرێ: ژێره. بزوێنی ژیر پیت. (الكسرة).

چێری چێرین: ژێری ژێرەوه.

چێرین ، چێرینه: ژیررین. ژێرگین.

چێڕ: چیڕ، ددان دەرکەوتن لەکاتی تووڕەییدا.

چێڕك ، چێڕەکه: چیڕبەرەوه.

چێڕنای: چێڕاندن.

چێڕۆبەرژەی: چیڕ بردنەوه.

چێڕۆڕەما ، چێڕۆڕەمی: کاکیله ڕەویوەوه.

چێڕۆڕەمای: کاکیله ڕەوینەوه.

چێڕۆ ڕەمنای: کاکیله ڕەواندنەوه.

چێڕۆ کەرژەی: کاکیله کردنەوه.

چێڕه: کاکیله. شەویلاك. دەنگی کەو له کاتی دیتنی هەندێ دەعبادا. چیقەی تیژی مرۆڤ. چیڕه.

چێڕه ئەۆەبەرژەی: چیڕ بوونەوه.

چێڕه ئەۆەڕەما ، چێڕه ئەۆە ڕەمێ: کاکیله ڕەویوەوه.

چێڕه ئەۆەڕەمای: کاکیله ڕەوینەوه.

چێڕه ئەۆەڕەمنای: کاکیله ڕەواندنەوه.

چێڕه ئەۆەکەرژەی: کاکیله کردنەوه.

چیڕەپان ، چیڕەپانه: کاکیلەپان.

چێڕەپانی: کاکیله پانی.

چێڕەپیس ، چێڕه پیسه: کاکیله پیس.

چێڕەپیسی: کاکیله پیسی.

چێڕه چێڕه: چیڕه چیڕ. جیڕەی زۆری لەسەر یەك.

چیڕه چێڕکەرژەی: چیڕ چیڕ کردن.

چێڕه ڕەمریۆ: کاکیله ڕەوینەوه.

چێڕەزل ، چێڕەزله: کاکیله قەوی.

چێڕەزلی: کاکیله قەوێتی.

چێڕه سیاۆ ، چێڕه سیاۆه: کاکیله ڕەش.

چێڕه سیاۆی: کاکیله ڕەشی.

چێڕه کەرژەیۆ: چیر بردنەوه. کاکیله کردنەوه.

چێڕەگەنا ، چێڕه گەنێ: کاکیله گەنیو.

چێڕه گەناى: کاکیلە شکاندن.
چێڕه مەڕیا ، چێڕه مەڕیێ: کاکیلە شکاو.
چێڕه مەڕیاى: کاکیلە شکان.
چیڕیایۆ: چیڕانەوە. چیڕە چیڕ کردن.
چى ساتۆ: لەم ساتەوە.
چى ساتەنە: لەم ساتەدا.
چیساوۆ: لە ئێستاوە.
چیساوۆ دماى: لە ئێستا بە دواوە.
چى سەرۆ: لەم سەرەوە.
چى سەرەنە: لەم سەرەدا.
چێش: چى.
چێشۆ: بەچى یەوە.
چێشۆرى: بەچیدا (بەرەو ژوور) دەگەیەنێ.
چێشەره: بەچیدا (بۆ بەرەوخوار) دەگوترێ.
چێشەکە ، چێشەکێ: چى یەکە.
چێشەنە: لەچیدا.
چیـــشێ ، چێـــشینە: چ جـۆر. کـام جـۆر. چۆنین.
چێشینە: چ چێشتێك.
چـێقڵڎانى: چـیکلڎانە. مەبەسـت سـەبر و ئارامە.
چـــێقناى: قیـــچاندن بـــە دەنگـــى بـــەرز و ناخۆش.
چێقە: قیژەى بەرز و ناخۆش.
چـێقە چـێق: قیـژە قیـژ بـە دەنگـى بـەرز و ناخۆش.

چێقیایۆ: قیژان بە دەنگى بەرز و ناخۆش و بەردەوام.
چیکناى: جریواندن. جریکە جریـك کردنـى مەلان.
چیکە: جریوە. جریکە.
چیکە جیك: چریکە جریك. جریوە جریو.
چێگە: ئێرە.
چێگە نە: لێرەدا.
چى لا: لەم لا.
چى لاتەر: لەم لاتر.
چى لاتەرۆ: لەم لاترەوە.
چى لاوچۆلا: لەم لاو لەولا.
چى لاو چۆلانە: لەم لاو لەولادا.
چى لاو چۆلاوۆ: لەم لاو لەو لاوە.
چى لاوۆ: لەم لاوە.
چیلە: شەویلاك. کاکیلە. چیڕە.
چـێڵ کـڕ: چـێڵ کـڕ. ڕاوە کەوێکـە لـەکاتى کڕکەوتنى ماکەودا.
چێڵ کڕکـەر ، چـێڵ کڕکـەرە: ڕاوکـەرى کـاتى کڕکەوتنى ماکەو.
چێڵ کڕکەرڎەى: ڕاوەکـەوى کـاتى کڕکـەوتنى ماکەو.
چێڵى: ماکەو. کەوى مێ.
چێمۆ: لە ئێمەوە.
چیمەن: چیمەن.
چیمەنتۆ: چیمەنتۆ.
چیمەنتۆکارى: کارکردن بە چیمەنتۆ.

چیمەنتۆکەرڎەی: چیمەنتۆ کردنی شت.

چیمەنتۆۆە: بە چیمەنتۆوە.

چیمەنۆنە: لە چیمەنتۆدا.

چیمەنەنە: لە چیمەنەدا.

چین: چین. ریزێك لە شتێك.

چین چین ، چین چینە: چین چین. شتی خاڵدار.

چینکۆ: چینکۆ.

چینۆ: لە چینەوە. بە چینەوە.

چین و ماچین: چین و ماچین.

چینە: چینە. مل و مووشی باڵندە لە زەویدا.

چینە ، چینیْ: وەك ئەمە.

چێنە: لێرەدا.

چینە کەرڎەی: چینە کردن.

چینەنە: لە چینەدا. لە چیندا.

چینەی ، چینیْ: لەئەمە. لەمە.

چینی: چینی. فەخفووری.

چێۆ: شت.

چێۆ: لەمەو.

چێۆڎار ، چێۆڎارە: خاوەن شت.

چێۆ دمای: لەمەو دوا.

چێۆ سەر: لەمەو ژوور.

چێۆلای: لەمەولا.

چێۆۆ: بەشتەوە.

چێۆۆ: لێرەوە.

چێۆوار: لەمەوخوار.

چێۆە: لێرەوە.

چی ۆەرەنە: لەم بەردەمەدا.

چێۆەڵ: لەمەو بەر. لەمەو پێش.

چێوەڵتەر: لەمەو پێشتر.

چێۆەڵتەرۆ: لەمەو پێش ترەوە.

چێۆەڵتەرەنە: لە لەمەو پێش تردا.

چێۆەکی ، چێۆەکی یە: پوولەکی. ماددیی.

چێۆەنە: لەشتدا.

چێۆین ، چێۆینە: شتین. لەشت پێك هاتوو.

"دنیا چێۆینەنە نەك چۆینە".

ح

پیتی حیْ (ح)

ح: ح، پیتێکه له پیتەکانی زمانەکەمان.

حا: حا، وشەی سەر سوڕمانه.

حاجەت: دانەیەك له قاپ و قاچاخ. خاتر.

حاجی ، حاجی یە: حاجی.

حاجیانـه ، حاجیـانیْ: شـتی تایبـەت بـه حاجی.

حاجیانیْ: گوڵه حاجیله.

حاجی لەق لەق: حاجی لەق لەق.

حاجی لەق لەقۆ: به حاجی لەق لەقەوە.

حاجی لەقه لەقەنه: له حاجی لەقه لەقدا.

حاحـــا: حاحــا، وشــەی سەرســوڕمان و باوەڕنەکردن.

حازر ، حازر: حازر. ئامادە.

حازر بی یەی: ئامادە بوون.

حازر کریا ، حازر کریێ: ئامادە کراو.

حازر کریای: ئامادە کران.

حازر کەر ، حازرکەرە: ئامادەکەر.

حازرکەرڎەی: ئامادەکردن.

حازر و بازر ، حازرەو بازرە: ئامادە و ساز.

حازر و بازری: ئامادەیی و سازی.

حازری ، حازریه: حازری. ئامادەیی.

حاس: حاند. جێگە.

حاسڵ: حاسڵ. دەرامەد. خولاسە و پوختەی وتار.

حاسڵات: بەروبووم. بەرهەم و دەرامەت.

حاسڵ بی یەی: هاتنەدی. دەست کەوتن.

حاسڵ کریای: هێنرانه دی. دەست خران.

حاسڵ کەرڎەی: وە دەست هێنان.

حاشا: حاشا.

حاشاکەر ، حاشاکەرە: حاشاکەر.

حاشا کەرڎەی: حاشاکردن.

حاشاوە لیللا: حاشه وە لیللا.

حاشیه: حاشیه. پەراوێز.

حاشیه گرتەی: پەراوێز تێ گرتن.

حافز ، حافزە: حافز. کوێر و نابینا.

حافز بی یەی: کوێر و نابینا بوون.

حافز کەرڎەی: کوێر و نابینا کردن.

حافزی: کوێریی و نابینایی.

حاکم ، حاکمە: حاکم.

حاکمانه ، حاکمانیْ: شتی تایبەتی حاکم.

حاکمی: حاکمی.

حاکمیەت: حاکمیەت. حاکمی.

حاڵ: حاڵ.

حاڵات: حاڵات.

حالْ پنه ئاماى: حالْ لێ هاتنی درویْش.

حالْ پەرساى: حالْ پرسین.

حالْ پەرسیی: حالْ پرسیی.

حالْ پەنه ئاماى: حالْ لێ هاتن.

حالْ زان ، حالْ زانه: حالْ زان.

حالْ زانی: حالْ زانین.

حالْ کەرڎەی: حالْ کردن.

حالْ و ئەحوالْ: حالْ و ئەحوالْ.

حالْ وْەرڎاى: جەزبە بەردان.

حالْ وەنەئاماى: حالْ لێ هاتن.

حالْەت: حالْەت.

حالْی ، حالْیه: حالْی. تێگەیشتوو.

حالْی بی یەی: تێگەیشتن.

حالْی حازر: ئێستاکە.

حالْی کەرڎەی: حالْی کردن. تێ گەیاندن.

حامێله بی یەی: سك پڕ بوونی ژن.

حامێلەکەرڎەی: سك پڕ کردنی ژەن.

حامێلەیی: سك پڕی ژن.

حای: وشەی بێزاریی و بە دڵ نەبوونە.

حاوْنای: قووتدان. لەناو بردن.

حبە: حەب. بزنەمژە.

حجحەت: نهێم. تەکان توند.

حجره: حوجرە. ژووری فەقێیان.

حجرەنە: لە حوجرەدا.

حرس: رق و تووڕەیی. قەڵسی.

حرس بەستەی: ناخ پڕ بوون لە رق و تووڕەیی.

حرس بەسیا ، حرس بەسیێ: کەسێك کە دڵ و دەروونی بە رق و تووڕەیی داگیرا بێت.

حرس بەسیاى: ناخ پڕی لە قین و تووڕەیی.

حرس گرتەی: دەروون داگیران بە ڕق و تووڕەیی.

حرس وْەربی یەی: رق و قین بەسەر چوون.

حرس وْەرداى: رق و قین بەسەر چوون.

حرمەت: قەدر. ڕێز. ئابڕوو.

حرمەت بەر ، حرمەت بەره: ئابڕووبەر.

حرمەت بەرڎەی: ئابڕوو بردن.

حرمەت گرتەی: ڕێزگرتن.

حرمەتگیر ، حرمەتگیره: ڕێزگر.

حسکەل: حسکە، جۆرە تفەنگێکە.

حشمەت: تەریقی. شەرمەزاری.

حمام: حەمام. گەرماو.

حمامچی ، حمامچی یە: حەمامچی.

حمامچی یەتی: حەمامچێتی.

حمام کەرڎەی: حەمام کردن. خۆشتن.

حنڎەر: هونەر.

حنڎەرکەرڎەی: ئەنجامدانی کاری هونەریی.

حنڎەرمەنڎ ، حنڎەرمەنڎە: هونەرمەند.

حنڎەرمەنڎی: هونەرمەندی.

حنڎەری: هونەرمەندێتی.

حننەر: هونەر.

حننەر کەرڎەی: ئەنجامدانی کاری هونەریی.

حننەری : هونەرمەندێتی.

حوبه : حەب. بزنە مژە.

حوبێ: بزنە مژە.

حۆت: حەوت.

حۆتانە : حەفتانە.

حۆت ئاسمانە : هەر حەوت ئاسمان.

حۆت تیر: دەمانچەی حەوت تیر.

خۆت تەبەق ، حۆت تەبەقە : حەوت نهۆم.

خۆت تەبەقی: حەوت نهۆمی.

حۆت جۆشە : حەوت جۆش.

حۆت حۆت: حەوت حەوت. ڕێشکە و پێشکە.

حۆت حۆت کەرڎەی: ریشکە و پێشکە کردن.

حۆت ساڵە ، حۆت ساڵێ: حەوت ساڵە.

حۆت ساڵەیی: حەوت ساڵەیی.

حۆت ساڵیەنە : لە حەوت ساڵیدا.

حۆت سەڎ : حەوت سەد.

حۆت سەڎۆ: لە حەوت سەدەوە.

حۆت سەڎەنە : لە حەوت سەددا.

حۆت سەر: ماری حەوت سەر.

حۆت شەوێ: مانگی حەوت شەوە.

حۆت شەوێەنە : لە حەوت شەوەییدا.

حۆت قات ، حۆت قاتە : حەوت قات. حەوت نهۆم.

حۆت قاتی: حەوت قاتی. حەوت نهۆمی.

حوت لا ، حۆت لێ: حەوت لا. حەوت لۆنە.

حۆت لۆغانە : ئەندامێکی چرچ و لۆچە لەناو کرشدا.

حۆتم : حەوتم.

حۆت نهۆم ، حۆت نهۆمە : حەوت نهۆم.

حۆتهەم ، حۆتهەمە : حەوتهەم.

حۆتهەمی: حەوتهەمی.

حۆتهەمین ، حۆتهەمینە : حەوتهەمین.

حۆتهەمینی: حەوتهەمینی.

حۆت وەرم ، حوت وەرمە : مەبەست لەو کەسەیە لە پرخەی خەوی خۆشدا بێت.

حۆت وەرمی: پرخەی خەوی قووڵ.

حۆتە : حەفتە. حەوتە.

حۆتە شی یەی: بەسەر چوونی حەوتەی منالّ پاش لە دایك بوونی.

حۆتە کێشتەی: حەوتە کێشان. شەو تا بەیانی نەخەوتن لە حەوتەم شەوی لە دایك بوونی منالّدا.

حۆتەم ، حۆتەمە : حەوتەم.

حۆتەمی: حەوتەمی.

حۆتەمین ، حۆتەمینە : حەوتەمین.

حۆتەمینی: حەوتەمینی.

حۆتەوانێ: حەوت ئەستێرەی ناسراون بە ئاسمانەوە.

حۆتێ: حەوتە یان حەفتەی لە دایك بوونی منالّ.

حوت یەك: حەوت یەك.

حوجرۆ: بە حوجرەوە. لە حوجرەوە.

حوجرە: حوجرە. ژووری فەقێیان.

حوجرەنە : لە حوجرەدا.

حورمەت: حورمەت. ڕێز. ئابڕوو.

حورمەت بەر ، حورمەت بەرە: ئابڕووبەر.

حورمەت بەرڎەی: ئابڕوو بردن.

حورمەت گرتەی: ڕێزگرتن پارێز لێ گرتن.

حورمەتگیر ، حورمەتگیرە: ڕێزگر.

حورمەت نازتەی: ڕێز بۆ نەهێتن. ئابڕوو بردن.

حورمەت ناستەی: ڕێز بۆ نەهێتن. ئابڕوو بردن.

حۆریە : حۆری بەهەشت.

حۆز: حەوزی ئاو.

حۆزەنە : لە حەوزدا.

حوزەیران : حوزەیران.

حوزەیرانۆ: لە حوزەیرانەوە.

حوزەیرانەنە : لە حوزەیراندا.

حۆسەڵە : حەو سەڵە.

حۆسەڵەڎار ، حۆسەڵەڎارە: بەحەوسەڵە.

حۆسەڵەڎاری: بەحەوسەڵەیی.

حوشترەخوار: حوشتر خوار.

حۆشۆری: بەحەوشەدا بەرەوژوور.

حۆشە : حەوشە. حەوش.

حۆشەرە: بەحەوشەدا بەرەو خوار.

حۆشەنە : لەوحەوشەدا.

حوقنە : حوقنە.

حوقنەکەرڎەی: حوقنە کردن.

حۆقە : حۆقە : سەنگێکە شتی پێ دەکێشرێ.

حۆقەنە : لە حۆقەدا.

حوکم: حوکم.

حوکم بە دەس ، حوکم بەدەسە : حوکم بە دەست.

حوکم بە دەسی: حوکم بە دەستی.

حوکم دای: حوکم دان.

حوکم دریا ، حوکم دریێ: حوکم دراو.

حوکم دریای: حوکم دران.

حوکمڕان ، حوکمڕانە : حوکمڕان. حوکم بە دەست.

حوکمڕانی: حوکمڕانی. حوکم بەدەستی.

حوکمڕانی کەرڎەی: حوکمڕانی کرندن.

حوکمکەر ، حوکمکەرە: حوکمکەر.

حوکم کەرڎەی: حوکم کردن.

حوکم کێشای: بەسەر بردنی حوکم بەسەرا دران.

حوکم کێشتەی: بەسەر بردنی حوکم بەسەرا دران.

حوکمەنە : لە حوکمدا.

حوکوومەت: حوکوومەت.

حوکوومەتی ، حوکوومەتیە : هەرچی هی حکومەت بێت.

حۆڵ ، حۆڵە : حۆڵ. گێژ و وێژ.

حۆڵ: هەوڵ. تەقەلا. کۆشش.

حۆڵ بی یەی: حۆڵ بوون. گێژ و وێژ بوون.

حولحولی ، حولحولی یە : حولحولی. واز وازی.

حولحوليی: حولحوليی. واز وازێتی.

حۆلدای: هەوڵدان.

حۆلدەر ، حۆلدەرە: هەوڵدەر.

حۆڵ کەرڎەی: حۆڵ کردن. گێژ کردن.

حۆلو بیابانی: حۆڵی بیابان، گوایە دێویکە.

حۆڵ و تەقەلا: هەوڵ و تەقەلا.

حۆڵ و تەقەلادای: هەوڵ و تەقەلادان.

حۆلەوەلا: هەول وەلا. پەلە کردن.

حۆلی: حۆلی. گێژو وێژی.

حونجە کەرڎەی: حونجە کردن. حینجە کردن.

حونجێ: حونجە. حینجە.

حوننەر: هونەر.

حوننەرمەنڎ ، حوننەرمەنڎە: هونەرمەند.

حوننەرمەنڎی: هونەرمەندی.

حوننەری: هونەر نواندن. هونەر کردن.

حوو: دەنگێکە لە دەمی دەروێش دەرئەچێ.

حووت: حووت. نەهەنگ.

حووج ، حووجە: حووج. باڵا بەرزی ناشیرین.

حۆو حۆو: وشەی سەرسورمانی تێکەڵ بە گاڵتە.

حووجی: باڵا بەرزیی و ناشیرینیی.

حوولنای: کۆکینی سەخت و درێژ.

حوولە: دەنگی سەخت و درێژی کۆکە.

حوولە حوول: دەنگی سەخت و درێژی کۆکەی بەردەوام.

حە: حە.

حەبە: حەب. بزنە مژە.

حەبەنە: لە حەبدا. لە بزنە مژەدا.

حەبس ، حەبسە: حەبس. بەندکراو. گیراو.

حەبس بی یەی: گیران. بەند کران. بەند بوون.

حەبسخانە: بەندیخانە.

حەبسخانەنە: لە بەندیخانەدا.

حەبس کریای: بەند کران.

حەبس کەردەی: گرتن. بەند کردن.

حەبسەنە: لە گرتندا. لە بەندێتیدا.

حەبسی ، حەبسی یە: حەپسی. گیراو.

حەبێ: بزنە مژە.

حەبەسنای: حەپەساندن.

حەبەسیا ، حەبەسیێ: حەپەساو.

حەبەسیای: حەپەسان.

حەپ: حاپۆلك.

حەپنای: حەپە حەپ کردنی سەگ.

حەپ نیای: دوورخستنەوەی هەڵمات لە کایەدا.

حەپۆلدای: بوارپێ دان. نۆبە پێدان.

حەپۆلە: حاپۆل. بوار. هەل. حاپۆلك.

حەپە: حەپە. وەڕەی سەگ.

حەپە حەپ: حەپە حەپ.

حەپە لوورە: حەپە لۆت.

حەتا: هەتا.

حەتا حەتان: هەتا هەتایە.

حەتا حەتایی ، حەتا حەتایی یە : هەتا هەتایی.
حەتاکو: هەتاکو.
حەتاکە : هەتاکە. هەتاکو.
حەتاوەکو: هەتاوەکو.
حەتتا : هەتا.
حە تحە تۆکو: حەتحە تۆکە.
حەج : حەج.
حەجاج : حاجییان.
حەج ئەسان ، حەج ئەسانە : حەج سێن.
حەج ئەسانای: حەج سەندن.
حەج کەر ، حەج کەرە: حەج کەر.
حەج کەرڎەی: حەج کردن.
حەچ : هەرچ. هەر.
حەچچە : هەچچە. وشەی لێخوڕینی کەر.
حەچکام ، حەچکامە : هەرکام.
حەچکۆ: هەرکوێ.
حەچکەس : هەرکەس.
حەچکەی: هەرکاتێ.
حەچە : حەچچە.
حەچە حەچ: حەچە حەچ.
حەچەلوورە: حەچە لوور.
حەچی: هەرچی.
حەح: حەح، وشەی بێزاری. وشەی سەرسوڕمان.
حەڎ: حەد. سنوور.
حەدیسە : حەدیس.

حەر: هەر.
حەرارەت : حەرارەت. گەرما. گەرمی.
حەرارەت بەردای: حەرارەت دەردان.
حەرارەت پێم: گەرمی پێو.
حەرارەت سانای: حەرارەت سەندن.
حەرارەت گرتەی: حەرارەت گرتن.
حەراڵ ، حەراڵە : حەڵاڵ.
حەراڵ زاڎە ، حەراڵ زاڎێ: حەڵاڵ زادە.
حەراڵ زاڎەی: حەڵاڵ زادەیی.
حەراڵ کەرڎەی: حەڵاڵ کردن. ئازاد کردن.
حەراڵ و زەراڵ ، حەراڵ و زەراڵە : حەڵاڵ و زوڵاڵ.
حەراڵ وەر ، حەراڵ وەرە: حەڵاڵ خۆر.
حەراڵ وەری: حەڵاڵ خۆری.
حەراڵی: حەڵاڵی.
حەرام ، حەرامە : حەرام. پێچەوانەی حەڵاڵ.
حەرام بی یەی: حەرام بوون.
حەرام زاڎە ، حەرام زاڎێ: حەرام زادە.
حەرام زاڎەیی: حەرام زادەیی.
حەرام کریا ، حەرام کریێ: حەرام کراو.
حەرام کریای: حەرام کران.
حەرام کەرڎەی: حەرام کردن.
حەرام وەر ، حەرام وەرە: حەرام خۆر.
حەرام وەری: حەرام خۆری.
حەرامی : حەرامی. ناڕەوایی.
حەرب: حەرب. جەنگ. شەڕی گەورە.

حەربیْ: قەمە.

حەربی ، حەربی یە: هەرچی هی جەنگ بێت.

حەرتا: هەتا.

هەرتا هەرتان: هەتا هەتایە.

حەرتا حەرتایی ، حەرتا حەرتاییە: هەتا هەتایی.

حەرتاکو: هەتاکو.

حەرتاکە: هەتاکە.

حەرتاوەکو: هەتاوەکو.

حەرتاوەکی: هەتاوەکو.

حەرجار: هەرجار.

حەرجاریْ: هەرجارێ.

حەرجاریْوْ: هەرجارێك.

حەر جاهـ: هەرکوێ.

حەرجۆر: هەرجۆر.

حەرجۆریْ: هەرجۆرێ.

حەرجۆریْوْ: هەر جۆرێك.

حەرچن: هەرچەن.

حەرچنڎ: هەرچەند.

حەرچنڎە: هەرچەندە.

حەرچەنڎیْ: هەرچەندێ.

حەرچنڎیْوْ: هەرچەندێك.

حەرچی: هەرچی.

حەرچیْوْ: هەر شتێ.

حەرچیْوْیْوْ: هەرشتێك.

حەر ڕۆ: هەر ڕۆژ.

حەر ڕۆیْ: هەر رۆژێ.

حەر ڕۆژیْوْ: هەرڕۆژێك.

حەرسات: هەرسات.

حەرساتیْ: هەرساتێ.

حەرساتیْوْ: هەرساتێك.

حەرسالْ: هەر ساڵ.

حەر سالیْ: هەر ساڵێ.

حەر سالیْوْ: هەر ساڵێك.

حەرشەویْ: هەر شەوێ.

حەر شەوْیْوْە: هەر شەوێك.

حەرعان: هەرکاتێ.

حەرعانیْوْ: هەرکاتێك.

حەرف: حەرف. پیت.

حەرکام: هەرکام.

حەرکوْ: هەرکوێ.

حەرکەس: هەرکەس.

حەرکەی: هەرکەی.

حەرلا: هەرلا.

حەرلیْوْ: هەرلایەك.

حەرلیْوْە: هەرلایەك.

حەرمانگیْوْ: هەرمانێك.

حەروەختیْ: هەرکاتێ.

حەروەختیْوْ: هەر کاتێك.

حەرەس ، حەرەسە: حەرەس. پاسەوان.

حەرەسی: حەرەسی. پاسەوانی.

حەرەسی گرتەی: پاسەوانی گرتن.

حەرەکەت: جووڵە. هێز.

حەرەکەت کەرڎەی: جوولاَن.

حەرەم سرا: حەرەم سرا.

حەرەمە: حەرەم.

حەریر: حەریر. پارچەی لە ئاوریشم.

حەریرۆ: بەحەریرەوە.

حەریرەنە: لە حەریردا.

حەریف ، حەریفە: حەریف. هاوتا. دۆستی ژنی بەمێرد.

حەز: حەز.

حەزپنە کەرڎەی: حەز پێ کردن.

حەز پەنە کەرڎەی: حەز پێ کردن.

حەزچنە کەرڎەی: حەز لێ کردن.

حەز چەنە کەرڎەی: حەز لێ کردن.

حەزرەت: حەزرەت. جەناب.

حەزکەرڎەی: حەز کردن.

حەز و ناحەز ، حەزوناحەزە: حەزو ناحەز. مەبەست دۆست و دوژمنە.

حەزۆنە کەرڎەی: حەز لێ کردن.

حەزوەنە کەرڎەی: حەز لێ کردن.

حەزەنە: لە حەزدا.

حەژدە: هەشت و دە. هەژدە.

حەژدەهەم ، حەژدەهەمە: هەژدەهەم.

حەژدەهەمی: هەژدەهەمی.

حەژدەهەمین ، حەژدەهەمینە: هەژدەهەمین.

حەژدەهەمینی: هەژدەهەمینی.

حەس: هەست.

حەساب: ژمارە. حیساب.

حەساب بی یەی: حیساب بوون. نرخ بۆ دانان.

حەساب زان ، حەساب زانە: حیساب زان.

حەساب زانی: حیساب زانی.

حەساب کەرڎەی: حیساب کردن. ڕێز بۆ دانان.

حەسابگەر ، حەسابگەرە: حیسابگەر. فەلەکی.

حەساب کەرڎەی: حیساب کردن.

حەسابگەری: حیساب گەری.

حەساڎەت: حەسادەت.

حەسار: شوورە. دیواری حەوشە و باخ و ڕەز و زەوی وەك شوورە و پەرژین.

حەسحەس ، حەسحەسە: حەسحەس.

حەسحەسی: حەسحەسی.

حەسرەت: خەفەت. کەسەر.

حەسرە تمەنڎ ، حەسرە تمەنڎە: خەفەتبار.

حەسرە تمەنڎی: خەفەتباری.

حەسیر: حەسیر.

حەسیر باف ، حەسیر بافە: حەسیرچن.

حەسیرچن ، حەسیرچنە: حەسیرچن.

حەسیرچنی: حەسیرچنی. کاری حەسیرچنین.

حەسیرۆ: بەحەسیرەوە.

حەسیرەنە: لە حەسیردا.

حەسیەت: ئابڕوو. شەرەف.

حەسیەت بەرڎەی: ئابڕوو بردن.

حەسیەتدار ، حەسیەتدارە: بە ئابڕوو.

حەسیەتداریی: بە ئابڕوویی.

حەسیەت شی یەی: ئابڕوو چوون.

حەسیەت نازتەی: ئابڕوو نەهێشتن.

حەسیەت ناستەی: ئابڕوو نەهێشتن.

حەسیەت نەمەنەی: ئابڕوو نەمان.

حەشا: حەشا.

حەشا پنە کەرڎەی: حاشا پێ کردن.

حەشا پەنە کەرڎەی: حاشا پێ کردن.

حەشا پەی کەرڎەی: حاشا بۆ کردن.

حەشاچنە کەرڎەی: حاشا لێ کردن.

حەشاچەنە کەرڎەی: حاشا لێ کردن.

حەشار: حەشار.

حەشار دای: حەشاردان. شاردنەوە.

حەشار دریای: حەشاردران.

حەشارگە: حەشارگە.

حەشاکەر ، حەشاکەرە: حەشاکەر.

حەشاکەرڎەی: حاشا کردن.

حەشامات: حەشامات. ئاپۆرەی خەڵك.

حەشا وەلیللا: حاشا وەلیللا.

حەشر: حەشر. هەراو هوریا و گاڵە.

حەشر پنەکەرڎەی: حەشر پێ کردن. هەرا پێ کردن.

حەشر پەنەکەرڎەی: حەشر پێ کردن. هەرا پێ کردن.

حەشر کەرڎەی: حەشر کردن. هەرا کردن.

حەشر و حەلەلا: حەشر و حەلەلا.

حەشرۆ: لە حەشرەوە.

حەشرەنە: لە حەشردا.

حەشەریە: حەشەری. ژنی گاندۆست.

حەشیشە: حەشیشە. بەنگ.

حەفتا: حەفتا.

حەفتامین ، حەفتامینە: حەفتامین.

حەفتامینی: حەفتامینی.

حەفتانە ، حەفتانێ. حەفتانە.

حەفتاهەم ، حەفتاهەمە: حەفتاهەم.

حافتاهەمین ، حەفتاهەمینە: حەفتاهەمین.

حەفتاهەمینی: حەفتا هەمینی.

حەفتە: حەفتە.

حەفتەنە: لە حەفتەدا.

حەفس ، حەفسە: حەپس. بەند. گیراو.

حەفس بی یەی: حەپس بوون.

حەفسخانە: حەپسخانە.

حەفسخانەنە: لە حەپسخانەدا.

حەفسی: حەپسی. بەندی. گیران. بەند.

حەڤڎە: حەڤدە.

حەڤڎەهەم ، حەڤڎەهەمە: حەڤدەهەم.

حەڤڎەهەمی: حەڤدەهەمی.

حەڤڎەهەمین ، حەڤڎەهەمینە: حەڤدەهەمین.

حەڤڎەهەمینی: حەڤدەهەمینی.

حەق: حەق. تۆڵە.

حەقانی ، حەقانی یە: حەقانی. ڕاستی.

حەقایەتکەر ، حەقایەتکەرە: حەقایەتکەر.

حەقايەتە : حەقايەت: حيكايەت. چيرۆك.
حەق ئەسان ، حەق ئەسانە : حەقسێن.
حەق ئەساناى: حەق سەندن.
حەق ئەساى: حەق سەندن.
حەق ئەسايۆ: حەق سەندنەوە.
حەق پرس ، حەق پرسە : حەق پەرست.
حەق پرسی: حەق پەرستی.
حەق پنە ئەوَە داى: حەق پێدانەوە.
حەق پنە ئەوَە درياى: حەق پێدرانەوە.
حەق پنەداى: حەق پێدان.
حەق پەنەداى: حەق پێدان.
حەق پەنە دايۆ: حەق پێ دانەوە.
حەق چنە ئەساى: حەق لێ سەندن.
حەق چنە ئەوَە ئەساناى: حەق لێ سەندنەوە.
حەق چنە ئەوَە ئەساى: حەق لێ سەندنەوە.
حەق چنە ئەوَە كرياى: حەق لێ كرانەوە.
حەق چنە ئەوَە كەرذەى: حەق لێ كردنەوە.
حەق چنە ئەسايۆ: حەق لێ سەندنەوە.
حەق چنە كريايۆ: حەق لێ كرانەوە.
حەق چنە كەرذەيۆ: حەق لێ كردنەوە.
حەق چەنە ئەساى: حەق لێ سەندن.
حەق چەنە ئەسايۆ: حەق لێ سەندنەوە.
حەق چەنە كەرذەيۆ: حەق لێ كردنەوە.
حەق دۆس ، حەق دۆسە : حەق دۆست.
حەق دۆسی: حەق دۆستی.
حەق واچ ، حەق واچە : حەق بێژ: حەق گۆ.
حەق واچی: حەق بێژی.
حەقۆئەسان ، حەقۆ ئەسانە : حەقۆ سێن.
حەقۆ ئەساناى: حەق سەندنەوە. تۆڵە كردنەوە.
حەقۆئەساى: حەق سەندنەوە. تۆڵە كردنەوە.
حەقۆ پنەداى: حەق پێ دانەوە.
حەقۆ پەنەداى: حەق پێ دانەوە.
حەقۆ چنە ئەسان ، حەقۆ چنە ئەسانە : حەق لێ سێنەرەوە.
حەقۆ چنە ئەساناى: حەق لێ سەندنەوە.
حەقۆ چنە ئەساى: حەق لێ سەندنەوە.
حەقۆ چنە كەرذەى: حەق لێ كردنەوە.
حەقۆ چەنە ئەسان ، حەقۆ چەنە ئەسانە : حەق لێ سێنەرەوە.
حەقۆ چەنە ئەساناى: حەق لێ سەندنەوە.
حەقۆ چەنە ئەساى: حەق لێ سەندنەوە.
حەقۆ چەنە كەرذەى: حەق لێ كردنەوە.
حەق و حقووق: حەق و تابيعەكانی حەق.
حەقۆ داى: حەق دانەوە. گێڕانەوەی حەق.
حەقۆ درياى: حەق درانەوە.
حەقۆ دەر ، حەقۆدەرە : حەق دەرەوە.
حەقۆ سان ، حەقۆ سانە : حەقەوە سێن.
حەقۆ ساناى: حەق سەندنەوە. تۆڵە كردنەوە.

حەقۆكەر ، حەقۆكەرە: حەقەوە كەر.

حەقۆكەرژەی: حەقەوە كردن.

حەق وەنەكەرژەیۆ: حەق لێ كردنەوە.

حەقە پەڵە: حەقە پەڵە.

حەقیانەت: حەقانیەت.

حەقیقەت: حەقیقەت. ڕاستی.

حەكاك ، حەكاكە: حەكاك. مۆر هەڵكەن. مەبەست لە مرۆڤی ژیر و دانایە.

حەكاكی: حەكاكی. ژیریی و دانایی.

حەكایە تخوان ، حەكایە تخوانە: حیكایەتكەر.

حەكایە تخوانی: حیكاتەخوانی. حیكایەت كردن.

حەكایەتكەر ، حەكایەتكەرە: حیكایەتكەر.

حەكایەت كەرژەی: حیكایەت كردن.

حەكایەتە: حیكایەت. چیرۆك.

حەكە: كە.

حەكیم ، حەكیمە: حەكیم. دانا. پزیشك.

حەكیمانە: حەكیمانە. دانایانە. ژیرانە.

حەكیمی: ژیری. دانایی. پزیشكی.

حەل: حەل. چارە.

حەلاب ، حەلابە: حلێب. حلێو.

حەل بی یەی: حەل بوون. چارەسەر كردن.

حەل كەرژەی: حەل كردن. چارەسەر كردن.

حەڵەبی: حەڵەبی. تەنەكە.

حەلەلا: حەلەلا. وشەیەكە لە دوای ((حەشرو)) دێت.

حەلەلۆ: وشەی دنە یان هاندانی سەگ.

حەلەلەی: حەلەلە. وشەی دنەدانی سەگ.

حەلێب ، حەلێبە: حلێب. حلێو.

حەلێب بی یەی: ڕێز بۆ دانران. نرخ بۆ دانران.

حەلێب كەرژەی: حالێب كردن. نرخ بۆ دانان.

حەلێب نەبی یەی: ڕێز بۆ دانەنران.

حەلێب نەكەرژەی: ڕێز بۆ دانەنان.

حەلیم ، حەلیمە: حەلیم. بەحەوسەڵە.

حەلیماوە: حەلیماو.

حەلیمی: حەلیمی. بەحەو سەڵەیی.

حەڵوا: حەڵوا.

حەڵواچی ، حەڵواچی یە: حەڵواچی.

حەڵواچی یەتی: حەڵواچێتی.

حەڵوانە: لە حەڵوادا.

حەڵواوە: بە حەڵواوە.

حەڵەبی: حەڵەبی. تەنەكە.

حەم: خواردن بە زمانی منالآن.

حەماشار: كوێرانە.

حەماڵ ، حەماڵە: حەماڵ. كۆڵ هەڵگر.

حەماڵی: حەماڵی.

حەماڵی كەرژەی: حەماڵی كردن.

حەمام: حەمام. گەرماو.

حەمامچی ، حەمچامچی یە: حەمامچی.

حەمامچی یەتی: خەمامچێتی.

حەمام كەرژەی: حەمام كردن.

حەمامۆ: بە حەمامەوە.

حەمامۆری: بە حەمامدا بەرەوژوور.

حەمامەرە: بەحەمامدا بەرەوخوار.

حەمامەنە: لە حەمامدا.

حەمامی ، حەمامی یە: راهاتووی هەوای حەمام.

حەن: حەن. شوێن و عاست.

حەنڎ: حەن.

حەنڎا: حەن. شوێن و عاست.

حەننا: حەن. حەنا.

حەنەفی ، حەنەفی یە : حەنەفی. پەیڕەوی مەزهەبی حەنەفی.

حەو: حەو. وتەی سەرسوڕمان. وتەی بێزاریی. موبارك نەبێت.

حەوا: حەوا. دایکە حەوا.

حەوا دای: حەوادان.

حەواڵە: حەواڵە.

حەواڵە بە گەواڵە: حەواڵە بە گەواڵە. دەستی دەستی. ئەمڕۆ و سبەی پێ کردن.

حەواڵە ئەوەکریا ، حەواڵە ئەوە کرەیێ: حەواڵە کراوە.

حەواڵە ئەوەکریای: حەواڵە کرانەوە.

حەواڵە کەرڎەی: حەواڵە کردنەوە.

حەواڵە کەرڎەی: حەواڵە کردن.

حەواڵەکەرڎەیۆ: حەواڵە کردنەوە.

حەو حەو: ڕێشکە و پێشکە.

حەو حەو کەرڎەی: ریشکە و پێشکە کردن.

حەوق: حەوق. گیروگرفتی بێ دەرەتان.

حەوق بی یەی: دووچار بوون. تێوە گلان.

حەوق کریای: دووچار کران. تێوە گلان.

حەوق کەرڎەی: دووچار کردن. تێوە گلاندن.

حەوێقە: حەوێق. هەرەبەرز.

حەی: حەی. حەو.

حەیا: حەیا. ئابڕوو. شەرم. شەرەف.

حەیابەر ، حەیابەرە: ئابڕوو بەر.

حەیابەرڎەی: ئابڕوو بردن.

حەیا پەی ئەوە نازتەی: ئابڕوو بۆ نەهێڵانەوە.

حەیا پەی نازتەی: ئابڕوو بۆ نەهێڵان.

حەیا پەی نازتەیۆ: ئابڕوو بۆ نەهێڵانەوە.

حەیا پەی ئەوە ناستەی: ئابڕوو بۆ نەهێڵانەوە.

حەیا پەی ناستەی: ئابڕوو بۆ نەهێڵان.

حەیا پەی ناستەیۆ: ئابڕوو بۆ نەهێڵانەوە.

حەیات: حەیات. ژیان.

حەیاتکا ، حەیاتکێ: ئابڕوو تکاو. ئابڕوو نەماو.

حەیاتکای: ئابڕوو تکان.

حەیاتکایرە: ئابڕووداتکان.

حەیاتکایەرە: ئابڕوو داتکان.

حەیاتکنای: ئابڕوو تکاندن.

حەیاتکنایرە: ئابڕوو داتکاندن.

حەیاتکنایەرە: ئابڕوو داتکاندن.

حەیاتۆ: بەحەیاتەوە. بەژیانەوە.

حەیاتەنە: لە حەیاتدا. لە ژیاندا.

حەیاچنە کەرڎەی: شەرم لێ کردن. حەیالێ کردن.

حەیاچەنەکەرڎەی: شەرم لێ کردن. حەیالێ کردن.

حەیاڎار ، حەیاڎارە: حەیادار. بە ئابڕوو.

حەیاڎاری: حەیاداری. بەئابڕوویی.

حەیاشی یەی: ئابڕوو چوون. حەیا چوون.

حەیا کەرڎەی: حەیا کردن. شەرم کردن.

حەیالۊای: حەیا چوون.

حەیانازتەی: حەیانەهێلاّن.

حەیا ناستەی: حەیا نەهێلاّن.

حەیانەمەنەی: حەیا نەمان.

حەیبەت: ترس.

حەیبەتێنە: لە ترسا.

حەیتە: حەیتە. تەژەی ناقۆلاّو.

حەی حەی: حەی حەی.

حەیران ، حەیرانە: عاشق. سەرسام.

حەیران بی یەی: عاشق بوون. سەرسام بوون.

حەیران کەرڎەی: عاشق کردن. سەرسام کردن.

حەیرانی: عاشقی. ئەوینداری. سەرسوڕمان.

حەیز: حەیز. بێ نوێژی ژن.

حەیزۆ: بە حەیزەوە.

حەیزەنە: لەحەیزدا.

حەیس: شەرەف. باس. نیاز.

حەیس و بەیس: باس و نیاز.

حەیسیەت: حەسیەت. شەرەف. حەیا.

حەیف ، حەیفە: حەیف.

حەی هوو: هەی هو.

حێ: ناوی پیتی (ح).

حێ: وشەی سەرسوڕمانە.

حیا: حەیا. شەرەف. ئابڕوو.

حیابەر ، حیابەرە: حەیابەر. ئابڕووبەر.

حیابەرڎەی: حەیا بردن. ئابڕوو بردن.

حیا پەی ئەڤە نازتەی: ئابڕوو بۆ نەهێلاّن.

حیا پەی ئەڤەناستەی: ئابڕوو بۆ نەهێلاّن.

حیا پەی نازتەی: حەیا بۆ نەهێلاّن.

حیا پەی نازتەیۆ: حەیا بۆ نەهێلاّنەوە.

حیا پەی ناستەی: حەیا بۆ نەهێلاّن.

حیا پەی ناستەیۆ: حەیا بۆ نەهێلاّنەوە.

حیا تکا ، حیا تکێ: حەیا تکاو.

حیا تکای: حەیا تکان.

حیا تکایرە: حەیا داتکان.

حیا تکایەرە: حەیا داتکان.

حیا تکنای: حەیا تکاندن.

حیا تکنایرە: حەیا داتکاندن.

حیاتکنایەرە: حەیا داتکاندن.

حیا چنەکەرڎەی: شەرم لێ کردن. حیا لێ کردن.

حیا چەنە کەرڎەی: شەرم لێ کردن. حەیا لێ کردن.

حیاڤار ، حیاڤاره: بەحیا. بەئابڕوو.

حیاڤاری: بە حەیایی. بە ئابڕوویی.

حیاشی یەی: حەیا چوون.

حیا کەرڎەی: حەیا کردن. شەرم کردن.

حیا لوای: حەیا چوون.

حیا نارتەی: حەیا نەهێلاّن.

حیا نارتەیۆ: حەیانەهێلاّنەوە.

حیا ناستەی: حەیا نەهێلاّن.

حەیاناستەیۆ: حەیانەهێلاّنەوە.

حیا نەمەنەی: حەیا نەمان.

حیاوٚە: بە حەیاوە.

حێب: ترس.

حێبەتیێنە: لە ترسا.

حیجاب: حیجاب. پەردە.

حیجابڤار ، حیجابڤارە: پەردەدار.

حیجابڤاری: پەردەداری.

حیچ: هیچ.

حیچۆ: بەهیچەوە.

حیچەنە: لە هیچدا.

حیچین ، حیچینە: هیچین.

حیرس: رق و تووڕەیی.

حیرس گرتەی: کەوتنە حالەتی رق و تووڕەییەوە.

حیرس وەردای: رق و تووڕەیی بەردان.

حیز ، حیزە: ترسنۆك. هیچ لێ نەهاتوو. حیز.

حیزانە: ترسنۆکانە. لێ نەهاتووانە.

حیزا و حیز: حیزاو حیز. حیز بەحیز.

حیزایەتی: حیزایەتی.

حیزبگیر: حیزبگیر.

حیزبی یەی: حیز بوون. ترس بە سەرازاڵ بوون.

حیزکەرڎەی: حیزکردن. ترساندن.

حیزنای: ترساندن. بەسەرا زاڵ بوون. بەزاندن.

حێزەران: داری حەیزەران: یاری حەیزەران، کە کەسێك دادەبێ و ئەوانی تر بازی بەسەرا دەدەن و یەکێکی کە دادەبێت لە دوای ئەو.

حیزەڵ ، حیزەڵە: ترسنۆك. لێ نەهاتوو.

حیزەڵە ، حیزەڵێ: ترسنۆك. لێ نەهاتوو.

حیزەڵی: ترسنۆکی. لێ نەهاتوویی.

حیزیای: بەزین. ترسان. چاوترسان.

حیزی حیزاگا ، حیزەی حیزاکێ: حیزی حیزان گاگ.

حیزیی: حیزیی. ترسنۆکی. لێ نەهاتوویی.

حیزی یەتی: حیزێتی. ترسنۆگی. کونێتی.

حیساب: حیساب. حەساب. حەسێب. ژمارە.

حسیابات: حیسابات.

حیساب بی یەی: ڕێز و نرخ بۆ دانران.

حیساب پەڕ ئەوە کەرڎەی: حیساب پڕکردنەوە.

حیساب پەڕۆ کەرڎەی: حیساب پڕکردنەوە.

حیساب ڕاس ئەوە کەرڎەی: حیساب ڕاست کردنەوە.

حیساب ڕاسۆ کەرڎەی: حیساب ڕاست کردنەوە.

حیساب زان ، حیساب زانە: حیساب زان.

حیساب زانی: حیساب زانین.

حیسابکەر ، حیسابکەرە: حیساب کەر.

حیساب کەرڎەی: حیساب کردن. ڕێز و نرخ بۆ دانان.

حیسابگەر ، حیسابگەرە: حیسابگەر.

حیسابگەری: حیسابگەری.

حیسابۆ: بەحیسابەوە.

حیسابۆ پەڕکەرڎەی: حیساب پڕ کردنەوە. کار کردنی بێ ئیخلاس.

حیسابۆ ڕاس کەرڎەی: حیساب ڕاست کردنەوە.

حیسابەنە: لە حیسابدا. لە ژمارە و پێواندا.

حیسابی ، حیسابی یە: مرۆڤی حیسابی.

حێس و بێس: باس و بابەت.

حیکایە تخوان ، حیکایە تخوانە: چیرۆك زان.

حیکاتە تخوانی: حیکایەتخوانی. چیرۆك زانی.

حیکایەتکەر ، حیکایەتکەرە: چیرۆککەر.

حیاتەت کەرڎەی: چیرۆك کردن یا گێڕانەوە.

حیکایەت نۆیس ، حیکایەت نۆیسە: چیرۆکنووس.

حیکایەت نۆیسی: چیرۆك نووسی.

حیکایەتە: حیکایەت. چیرۆك.

حێل: حێل، دەنکێکی زۆر بۆن خۆشە.

حیلم: سەبر و حەوسەڵە.

حیلمڎار ، حیلمڎارە: مرۆڤی بەسەبر و حەوسەڵە.

حیلمڎاریی: بەسەبری و بە حەوسەڵەیی.

حیلنای: حیلاندن. حیلە حیل کردنی ئەسپ و ماین.

حیلە: حیلە. دەنگی ئەسپ و ماین. فێڵ.

حیلەباز ، حیلەبازە: حیلەباز. فێڵباز.

حیلە بازی: حیلەبازی. فێڵبازی.

حیلە حیل: حیلە جیل.

حیلەکەر ، حیلەکەرە: حیلە باز. فێڵ باز.

حیلەکەرڎەی: حیلە بازی. فێڵبازی.

حیلە و حەواڵە: فڕوفێڵ.

حیلیایۆ: حیلکانەوە.

حینجەرکــەرژەی: حینجــە کــردن. حونجــە کردن.

حینجیْ: حینجە. حونجە.

حێو: وتەی ئاگادار کردنە. هەی نەکەی.

حێوان: حەیوان. ئاژەڵ.

حێوانات: ئازەڵی زۆر.

حێواندار ، **حێوانداره:** ئاژەڵدار.

حێوانداری: ئاژەڵداری.

حێوانــداری کــەرژەی: کردنــی ئاژەڵــداری بــە پیشە.

حێوانەنە: لە ئاژەڵدا.

حێوانی: هەرچی هی حەیوان بێ. ناژیرانــە. حەیوان ئاسا.

* * *

خ

پیتی خێ (خ)

خ: خ، پیتێکە لە پیتەکانی زمانەکەمان. دەنگێکە لە دەم دێتە دەرێ لە کاتی ڕۆکردن و تفینەوەی شتا.

خاپوور ، خاپوورە: خاپوور. وێران. کاول.

حاپوور بی یە ، خاپوور بیێ: خاپوور بووگ.

خاپوور بی یەی: خاپوور بوون.

خاپوورکریا ، خاپوورکریێ: خاپوور کراو.

خاپوورکریای: خاپوور کران.

خاپوورکەر ، خاپوورکەرە: خاپوورکەر.

خاپوورکەرڎەی: خاپوور کردن.

خاپووری: خاپووریی. وێرانی. کاولی.

خاپووریەنە: لە خاپوورییدا.

خاپووریێنە: لە خاپوورییدا.

خاترانە: خاترانە.

خاترجەم ، خاتر جەمە: خاترجەم.

خاترجەمی: خاتر جەمی. دڵ ئاسوودەیی.

خاتر ڕێش ، خاتر ڕێشە: هەست بریندار.

خاتر ڕێش بی یەی: هەست بریندار بوون.

خاتر ڕێش کەرڎەی: هەست بریندار کردن.

خاتر گرتەی: خاترگرتن.

خاترگیر ، خاترگیرە: خاترگر.

خاترگیریا ، خاتر گیریێ: خاتر گیراو.

خاتر گیریای: خاتر گیران.

خاترنەگرتەی: خاتر نەگرتن.

خاتر و خۆتر: خاتر و خۆتر.

خاترە: خاتر.

خاتوو: خاتوو. خاتوون.

خاتوونانە: خاتوون ئاسا. ناوی جۆرە پۆلکەیەکە. هەرچی تایبەتی خاتوون بێت.

خاتوونە: خاتوون.

خاتوونی: نازداریی و شکۆیی خاتوون.

خار: خار. دڕك.

خارش: خارش. خورو. ئالۆش.

خارشت: خارشت. خارش.

خارشدار ، خارشدارە: ئەوەی خارشی ببێ.

خارشداری: بوونی خارش لەشتا. بەخارشی.

خارشن ، خارشنە: بەخارش. بە ئالۆش.

خارشنی: بە خارشی. بە ئالۆشی.

خارگێلانە: ناوی دێیەکی هۆرامانی هێراقە.

خارگێلاّنـــەیی ، خارگێلاّنەییـــە : خـــەڵکی خارگێلاّن.

خارۆش : خارش. ئالۆش.

خارۆشن ، خارۆشنە : بە خارش.

خارۆشنی : بە خارشی : بە ئالۆشی.

خارۆش ۋنە ئامای : خارش لێ هاتن.

خارۆش وەنەئامای : خارش لێ هاتن.

خارەتـــەۋا : خارەتـــەبا. بایەکـــە لـــە نێـــوان شەماڵ و ڕەشەبادا.

خازە پەلکێ : جۆرە کاردوویەکە.

خازەخوڕێ : جۆرە کاردوویەکە.

خازە خوژێ : جۆرە کاردوویەکە.

خازە نەرێ : جۆرە کاردوویەکە.

خازێ : کاردوو. هاز.

خازینە : چێشتی کاردوو.

خازیۆ : بەکاردووەوە.

خازیەنە : لە کاردوودا.

خاس ، خاسە : چاك. باش.

خاس ئەۋە بی یەی : چاك بوونەوە.

خاس ئەۋە کریای : چاك کرانەوە.

خاس ئەۋە کەرڎەی : چاك کردنەوە.

خاس بی یەی : چاك بوون.

خاس بی یەیۆ : چاك بوونەوە.

خاستەر ، خاستەرە : چاکتر. باشتر.

خاســـتەرین ، خاســـتەرینە : چـــاکترین. باشترین.

خاس خاس : چاك چاك.

خاس کریای : چاك کران.

خاس کریایۆ : چاك کرانەوە.

خاس کەرڎەی : چاك کردن.

خاس کەرڎەیۆ : چاك کردنەوە.

خاس ۋاچ ، خاس ۋاچە : چاك بێژ.

خاس ۋاچی : چاك بێژیی.

خاسۆ بی یەی : چاکەوە بوون.

خاسۆکریای : چاکەوە کران.

خاسۆکەرڎەی : چاکەوە کردن.

خـــاس و خـــراب ، خـــاس و خرابـــە : چـــاك و خراپ.

خاس و خرابی : چاك و خراپی.

خاسوخوای ، خاسۆخوای : وەلی : دۆستی خوا.

خاســـــۆدای : چـــــاکەدانەوە. پاداشـــــتی چاکەدانەوە.

خاسۆدریای : پاداشتی چاکە درانەوە.

خاسە : چاکە.

خاسە ڕەنگ : خاسەڕەنگ.

خاسەکەر ، خاسەکەرە : چاکەکەر.

خاسەکەرڎەی : چاکەکردن.

خاسی : چاکی. باشی.

خاسیەت : خاسیەت. چاکە. باشە.

خاسێینە : لە چاکەدا. لە چاکیدا.

خـــاش ، خاشـــە : وشـــەیەکە لـــە دوای ((وردو دێ بەهەمان واتا. قاش.

خاشاك : خاشاڵ. خۆڵ و خاشی ناو ماڵ.

خاش بی یەی : وردبوون.

خاش کەرڎەی: ورد کردن.

خاش خاش: خاش خاش. تۆوی خەرتەلە. ورد ورد.

خاش خاش بی یەی: خاش خاش بوون. ورد ورد بوون.

خاش کەرڎەی: ورد کردن.

خافڵ ، خافڵە: بێ خەبەر. بێ ئاگا.

خافڵانە: بێ ئاگایانە، بێ خەبەرانە.

خافڵ بی یەی: ئاگا لێ نەبوون. بێ ئاگا بوون.

خافڵ کەرڎەی: بێ ئاگا کردن.

خافڵ گرتەی: گرتن لەساتی بێ ئاگاییدا.

خافڵ گیر ، خافڵ گیرە: بگر لە ساتی بێ ئاگاییدا.

خافڵەنە: لە ساتی بێ ئاگاییدا.

خاك: خاك.

خاکانی: یاری کردنی منالآن بە خاك.

خاك بە تۆرەکە بەرڎەی: خاك بە توورەکە بێژان.

خاك ڕێژ ، خاك ڕێژە: خاك ڕێژ.

خاکۆ: بەخاکەوە.

خلك و پا: خاك و پا.

خاك و خوڵ: خاك و خۆڵ.

خاکە: خاکە، جۆرە مێشوولەیەکی زۆر وردە.

خاکەبان: گڵەبان.

خاکە چەرمە: خاکە چەرمگ.

خاکەرۆ: خاکەرۆ. گسك دانی بن خەرمان.

خاکەرە: بەخاکدا بەرەو خوار.

خاکەسار ، خاکەسارە: خاکەسار. هەژاری بێ نەوا.

خاکەساری: خاکە ساری. هەژاریی و بێ نەوایی.

خاکەسەر: خاکەسەر. خۆڵە مێشی پێژراو.

خاکەسەرەنە: لەخاکەسەردا.

خاکەناز: خاکەناز.

خاکەنازۆ: بە خاکە نازەوە.

خاکەنازەنە: لە خاکەنازدا.

خاکەنە: لە خاکدا.

خاکی ، خاکیە: خاکی، هەرچی ڕەنگی خاکی بێ.

خاکین ، خاکینە: خاکاوی. خۆڵاوی.

خالآنە: هەروەك. بەشێوەی.

خاڵبەنڎەی: خاڵبەندی. (الیّنقیط).

خاڵخاس ، خاڵخاسە: خاڵخاس. جوان.

خاڵخاسی: جوانی. لەبەر دڵی. دلگیری.

خاڵخاڵ ، خاڵخاڵە: خاڵ خاڵ. پەڵە پەڵە.

خاڵخاڵ بی یەی: خاڵخاڵ بوون.

خاڵخاڵ کەرڎەی: خاڵخاڵ کردن.

خاڵخاڵی: پەڵە پەڵەیی.

خاڵخاڵین ، خاڵخاڵینە: پەڵاوی. هەرچی خاڵی زۆری پێوە بێت. هەرچی خاڵی زۆری تێدا بێت.

خاڵ خەنێن ، خاڵ خەنێنە : خاڵ خەناوی. ناوی گۆرانی یەکی هۆرامی یە.

خاڵ خەنێنی: خاڵ خەناوێتی.

خاڵدار ، خاڵدارە: هەرچی خاڵی هەبێت.

خاڵداری خاڵداری: ناوی گۆرانی یەکی خۆرامی یە.

خاڵ سیاوگیان: ناوی گۆرانی یەکی هۆرامی یە.

خاڵ سیاولەیل: ناوی گۆرانی یەکی هۆرامی یە.

خاڵ کۆ ، خاڵ کۆە: خال کوت.

خاڵ کۆای: خال کوتان.

خاڵ نازار: ناوی گۆرانی یەکی هۆرامی یە.

خاڵۆ: بە خاڵەوە.

خاڵۆ خاڵۆتەن: ناوی گۆرانی یەکی هۆرامی یە.

خاڵۆڎیە : جۆرە توویەکی سپی خاڵ خاڵە.

خاڵ و مێڵ: خاڵ و میل.

خاڵ و مێڵ ڕەشتەی: خاڵ و میل دەرکردن.

خاڵ وەش: ناوی گۆرانی یەکی هۆرامی یە.

خاڵۆ وەڵەڎ: کوڕێك کە لە خاڵۆی خۆی بکات.

خاڵۆی ڕێیوار: ناوی گۆرانی یەکی هۆرامی یە.

خاڵە : خاڵ.

خاڵەنە: لە خاڵدا.

خاڵێس ، خاڵێسە : خالیس. پاك و بێ خەوش.

خالێسە ، خالێسێ: پاك و بێ خەوش.

خالێسەیی: پاکی و بێ خەوشی.

خام ، خامە : خام. جاو. خاو. نەڕێسراو.

خام جاو: خام.

خامۆ: بەجاوەوە.

خامۆش ، خامۆشە : خامۆش. مات و بێ دەنگ.

خامۆش بی یەی: خامۆش بوون.

خامۆش کریای: خامۆش کران.

خامۆش کەرڎەی: خامۆش کردن.

خامۆشی: خامۆشی. کزی و بێ گڕوتینی.

خامە : قەڵەم. شووڵ. تووڵ. ئاڵا.

خامەك : خامەك. قوماشێکی ئاوریشمینە.

خامەکۆ: بەخامەکەوە.

خامەکەنە : لە خامەکدا.

خامەکی ، خامەکی یە : خامەکی.

خامەکین ، خامەکینە : ئەوەی لە خامەك کرابێت.

خامەنە : لە خامدا.

خامینە : خامینە. کاڵەی چەرمی خاو.

خان ، خانە : خان.

خانانە : خان ئاسا. کرێ خان.

خانچی خانچی یە : خانچی.

خان خان: خان خان، چاوی بچکۆلەی هەزار پێشەو شتی لەو جۆرە. خانە خانە.

خان خانالیٚ: خان خانەکیٚ.

خانمانــــه: خــانم ئاســا. نــاوی جــۆره پۆڵکەیەکە.

خان و مانه: خان و مان.

خانمۆ: به خانمەوه.

خانمه: خانم.

خانمەنه: له خانمدا.

خانمی: گەورەیی و نازداری و بۆ لوانی ژن.

خانه: ژنه خانم. خانی وەلاٚخ. چاوی هــەزار پیٚشه. خانی ناو لوولەی تفـەنگ و. . . هتد.

خانه بگیری: گیرانی مرۆڤ له ماڵی خۆیا.

خانه به کۆڵ، **خانه به کۆڵه**: خانه به کۆڵ.

خانه به کۆڵی: ژیانی خانه به کوڵی.

خانه بیٚزار، **خانه بیٚزاره**: خانه بیٚزار.

خانه بیٚزاری: خانه بیٚزاری.

خانــه خــراب، **خانــه خرابــه**: خانــه خــراب. ماڵ ویٚران.

خانه خرابی: ماڵ ویٚرانی.

خانەڎان، **خانەڎانه**: خانه دان.

خانەڎانی: خانەدانی.

خانەڤا: خانەقا.

خانەڤانه: له خانەقادا.

خانەڤاوٚه: له خانەقاوه.

خانەکولانــــه: خانــــه ژووره. وتەیەکــــه مریشکی پیٚ دەکریٚته ناو کولانەوه.

خانەگا: خانەگا. خانەقا.

خانەگانه: له خانەگادا.

خانەگاوه: له خانەگاوه.

خانەگومان، **خانه گومانه**: خانه گومان.

خانه گومان کۆتەی: خانه گومان کەوتن.

خانه گومان وٚزتەی: خانه گومان خستن.

خانه گومان وستەی: خانه گومان خستن.

خانه گومانی: خانه گومانی.

خانه نشین، **خانه نشینه**: خانه نشین.

خانەنشین بی یەی: خانه نشین بوون.

خانەنشین کریای: خانه نشین کران.

خانه نشین کەرڎەی: خانەنەشین کردن.

خانه نشینی: خانه نشینی.

خانەنه: له خاندا.

خانــەواڎه: خانــەوادە. تــیره و تایەفــه. ماڵــه گەوره.

خانەولانه: خانه ولانه. ماڵ و مەنزڵ.

خانی: ئاغایی. گەورەیی.

خاوٚ، **خاوٚه**: خاو.

خاوٚئەوٚه بی یەی: خاو بوونەوه.

خاوٚ ئەوٚه کریای: خاو کرانەوه.

خاوٚ ئەوٚه کەرڎەی: خاو کردنەوه.

خاوٚ بی یەیۆ: خاو بوونەوه.

خاوٚ ئەوٚه کریایۆ: خاو کرانەوه.

خاوٚکەرڎەیۆ: خاو کردنەوه.

خاوٚلی: خاولی.

خاوٚلیٚیۆ: به خاولیەوه.

خاوٚلیەنه: له خاولیدا.

خاوْنای: خاواندن. پەشۆکاندن.

خاوْۆ بی یەی: خاو بوونەوە.

خاوْ و خلیچك ، حاوْو خلیچکە: خاو و خلیچك.

خاوْ و خلیچکی: شل و ولی. تام ناخۆشی.

خاوْو خێزان: خاو و خێزان.

خاوْ و خێزانۆ: بە خاو و خێزانەوە.

خاوْ و خێزانەنە: لە خاو و خێزاندا.

خاوْۆ کریای: خاو کرانەوە.

خاوْۆ کەرڎەی: خاو کردنەوە.

خاوْە: خاوە. کەرانە.

خاوْەر: خاوەر. ڕۆژهەلاّت.

خاوْەر زەمین: خاوەر زەمین. وەلاّتی ڕۆژهەلاّت.

خاوْیا ، خاوْیێ: خاواو. پەشۆکاو.

خاوْی: خاوی. شلی و تەمبەڵی.

خاوْیای: پەشۆکان.

خاوْیەنە: لە خاویدا.

خاوْییْنە: لە خاوێتیدا.

خایلە: خەفەت. دڵەڕاوکێ.

خایلەڎار ، خایلەڎارە: کەسێ خەفەت و دڵە ڕاوکێی بێ.

خایلە ڎاری: دووچار بوونی خەفەت و دڵە ڕاوکێ.

خایە: مەبەست.

خاییْن ، خاییْنە: خائن. ناپاك.

خاییْنی: خائنی. ناپاکی.

خائیْنی یەنە: لە ناپاکیدا.

خپ ، خپە: خپ. کڕومات. بێ دەنگ و بێ بزووتن. **خپ بی یەی:** خپ بوون.

خپ کۆتەی: خپ کەوتن.

خپ کەرڎەی: خپ کردن.

خپی: کڕوماتی. بێ دەنگی و بێ بزووتن.

خت: خت. وشەیەکە پشیلەی پێ دەردەکرێ.

خت خت: خت خت. وشەی ختوکەدان.

خت دای: دەر پەڕاندن.

خت دریای: دەر پەڕێنران.

ختلەدای: ختووکەدان.

ختلە دریای: ختووکە دران.

ختلێ: ختووکە.

خت و پش: مەبەست لە وردەڵە ئیشی زۆرە.

ختوورە: دڵە ڕاوکێ.

ختێ: پشیلە بەزمانی منالاّن.

خجڵ ، خجڵە: خەریك.

خجڵ بی یەی: خەریك بوون.

خجڵنای: خەریك کردن.

خجڵیای: خەریك بوون.

خڎە ئەنەدای: خوو پێوە گرتن.

خڎە پۆ گرتەی: خوو پێوە گرتن.

خڎە داینە: خوو پێوەگرتن.

خڎەدایەنە: خوو پێوە گرتن.

خڎێ: خدە. خوو.

خراب ، خرابە: خراپ.

خراب بی یەی: خراپ بوون.

خراب کەرژەی: حراپ کردن.

خرابنای: خراپ کردن.

خرابیا ، **خرابیێ**: خراپ بووگ.

خرابیای: خراپ بوون.

خرابۆ: بەخراپەوە.

خرابە: خراپە. کردار و گوفتاری ناپەسەند.

خرابەکار ، **خرابەکارە**: خراپەکار.

خرابەکاری: خراپەکاری.

خرابەکەر ، **خرابەکەرە**: خراپە کەر.

خرابەکەرژەی: خراپە کردن.

خرابەنە: لە خراپەدا.

خرابەنەکەرژەی: خراپەنەکردن.

خرابی: خراپی.

خرابیەنە: لە خراپەدا.

خرابێنە: لە خراپیدا.

خرپن ، **خرپنە**: خرپن. خەپە تۆڵە.

خرپنە ، **خرپنێ**: خرپنی بچووك.

خرپە: خرپە.

خرپە خرپ: خرپە خرپ.

خرپیایە نە دڵ: بە دڵدا هاتن. پێشبینی کردن.

خرت ، **خرتە**: خرت. گێسکێك پێی نابێتە ساڵی دووەم.

خرت ئەوە بی یەی: گرد بوونەوە لە قەڵەویدا.

خرت ئەوە کەردەی: گرد کردنەوە لە قەڵەویدا.

خرت بی یەیۆ: گرد و خڕ بوونەوە لە قەڵەویدا.

خرت دای: دەرپەڕاندن. کردنە دەرەوە.

خرتکە: خرتکە. جومگەی دەست و پێ.

خرت کەرژەیۆ: خڕکردنەوە. قەڵەو کردن.

خرتنایۆ: خڕکردنەوە لە ڕێگەی دەسبازی یەوە.

خرتۆبی یەی: گردەوە بوون لە قەڵەوێدا.

خرتۆکەرژەی: گردەوە کردن لە قەڵەویدا.

خرتۆڵە ، **خرتۆڵێ**: گردو خڕی بچکۆلە.

خر تۆڵەیی: گردی و خڕی و بچکۆلەیی.

خرت و مرت ، **خرت و مرتە**: خرت و مرت.

خرت و مرتی: خرتی و مرتی.

خرت و هۆڕ: خرت و هووڕ.

خرتە: خرتە، جۆرە دەنگێکی بچووکە.

خرتە خرت: خرتە خرت.

خرتەڵە ، **خرتەڵێ**: خرتەڵە. خریلە.

خرتەڵەیی: خرتەڵەیی. خڕیلەیی.

خرتیایۆ: خڕکرانەوە بە هۆی دەستبازی یەوە.

خرتیلانە ، **خرتیلانێ**: خرتیلانە.

خرتیلانەیی: خرتیلانەیی.

خرتی: خرتی. گردی. خڕی. جۆرە مەزارحێکە.

خرچ ، **خرچە**: خرچ. کاڵ. کرچ.

خرچ و هۆڕ: خرچ و هووڕ.

خرمە: خرمە.

خرمە خرم: خرمە خرم.

خرمنای: خرماندن. کرماندن.

خرمیای: خرمیان. کرمیان.

خرنگ و هۆڕ: خرنگ و هووڕ.

خرنگە: خرنگە. جۆرە دەنگێکە وەك دەنکی خشڵ.

خرنگە خرنگ: خرنگە خرنگ.

خرنگەز: مێشە کەرانە.

خرۆش: خرۆش.

خرۆشنای: خرۆشاندن.

خرۆشنایۆ: کۆکردنەوە. جەم کردنەوە.

خرۆشیا ، **خرۆشیێ**: خرۆشاو.

خرۆشیای: خرۆشان.

خرۆشیایۆ: کۆبوونەوە. جەم بوونەوە.

خرووك: خارش. ئالۆش. نیمچە ختووکە.

خرووك وْنەئامای: خارش لێ هاتن.

خرووك وەنەئامای: خارش لێ هاتن.

خڕ ، **خڕە**: خڕ. گرد. بەردی خڕی پڕ بە مشت. کۆمەڵە بەردی زۆر لەسەر یەك جەم بووگ.

خڕ ئەوْە بی یەی: خڕ بوونەوە.

خڕ ئەوْە کەرڎەی: خرکردنەوە.

خربینایی دیڎەم: ناوی گۆرانی یەکی هۆرامی یە.

خڕ بی یەی: خڕ بوون. ئاوسان. گیران و داخران.

خڕ بی یەیۆ: خڕ بوونەوە.

خڕ پشت: باش و تەواو داخراو (بۆ دەرگا).

خڕ پشت کەرڎەی: باش و تەواو داخستن.

خڕچن ، **خڕچنە**: کۆکەرەوەی خڕە بەرد.

خڕچنیەی: کۆکردنەوەی خڕە بەرد.

خڕخاڵ: خڕخاڵ.

خڕکەرڎەی: خڕ کردن.

خڕکریایۆ: خڕ کرانەوە.

خڕکەرڎەیۆ: خڕ کردنەوە.

خڕ نووك: خڕنووك، جۆرە بەرێکی دار مازووە.

خڕۆ بی یەی: خڕەوە بوون.

خڕۆ کریای: خڕەوە کران.

خڕۆ کەردەی: خڕەوە کردن.

خڕو خە پان ، **خڕوخە پانە**: خڕوخەپان.

خڕوخە پانی: خڕوخەپانی.

خڕو مڕە: خڕومڕ. خڕو خەپان.

خڕو مڕی: خڕیی و مڕیی. خڕوخەپانی.

خڕ و هووڕ: خڕو هووڕ.

خڕە: خڕە. دەنگی لە یەك کەوتنی شتی خڕ لەناو باردا.

خڕە تەوْەن: خڕە بەرد.

خڕە خڕ: خڕە خڕ.

خڕەنە: لەناو خڕەبەردا.

خڕیلانە ، **خڕیلانێ**: خڕیلانە.

خڕپلانەیی: خڕپیلانەیی.

خڕپیلە ، **خڕپیلیْ**: خرتیلە.

خڕپیلەیی: خرتیلەیی.

خڕی: **خڕی**. گردی. بەشێوەی کۆ.

خڕیڎ و فروش: کڕین و فرۆشتن.

خز ، **خزە**: خز. ساف و لووس.

خزا ، **خزیٚ**: خزیو. خلیسکاو.

خزای: خزان. خلیسکان.

خزایرە: داخزان. خزان بەرەو خوار.

خزاینە: تیٚ خزان. تیٚ خزین.

خزایەرە: داخزان.

خزایەنە: تیٚ خزان. تیٚ خزین.

خز بی یەی: خز بوون.

خزکەرڎەی: خز کردن.

خزگە: شوێنی خز.

خزڵکیْ: گەمەی خۆخزاندن.

خزڵە خزڵیْ: خۆخزاندنی وردە وردە.

خزڵیْ: خۆخزاندن بە یاری و گەمە.

خزمەت: خزمەت.

خزمەتچی ، **خزمەتچی یە**: خزمەتچی.

خزمەتکار ، **خزمەتکارە**: خزمەتکار.

خزمەتکاری: خزمەتکاری.

خزمەت کریا ، **خزمەت کرییٚ**: خزمەت کراو.

خزمەت کریای: خزمەت کران.

خزمەتکەر ، **خزمەتکەرە**: خزمەتکەر.

خزمەت کەرڎەی: خزمەت کردن.

خزمـــەت گـــوزار ، **خزمـــەتگووزارە**: خزمەتگوزار.

خزمەت گوزاری: خزمەت گوزاری.

خزمەتی: خزمەت.

خزنای: خزاندن. خلیسکاندن.

خزنایرە: داخزاندن.

خزناینە: تیٚ خزاندن.

خزنایەرە: داخزاندن.

خزنایەنە: تیٚ خزاندن.

خزە خزاڵیْ: گەمەی یەکتر خلیسکاندن.

خزیلکیْ: یاری خۆخلیسکاندن.

خزی: سافی و لووسیی شت.

خش: خش.

خشای: خشان. بەسەر زەویدا کشان.

خشپە: خشپە.

خشپە خشپ: خشپە خشپ.

خشپیلانە ، **خشپیلانیْ**: خشپیلانە.

خشپیلانەیی: خشپیلانەیی.

خشپیلە ، **خشپیلیْ**: خشپیلە.

خشت ، **خشتە**: خشت. فرت. سەر دادراو.

خشت ئەنداز ، **خشت ئەندازە**: خشت هاویژ بۆ وەستا.

خـشت ئەنـــدازی: خـشت ئەنــدازی. خـشت هاویشتن بۆ وەستا.

خشت بڕ ، **خشت بڕە**: خشت بڕ.

خشت بڕیای: خشت بڕان.

خشت بڕیەی: خشت بڕین.

خشت كەرژەی: خشت كردن. بڕینی شت بەڕێكی.
خشتە : خشت. ئاجوور. فریو. فتیلە پەڕۆی ژێرە كلاش پێش لوول كردنی.
خشتە بریا ، خشتە بریێ: لە خشتە براو. فریو دراو.
خشتە بریای: فریو دران.
خشتە بەر ، خشتەبەرە: فریودەر.
خشتە بەرژەی: فریودان. لە خشتە بردن.
خشتە پەڕۆ: پەڕۆی پێكەنە بە حەجمی ٣،١٢ یان ٤،١٢ سم.
خشتەكە : خشتەك.
خشتەنداز ، خشتەندازە: خشتە نداز. كەسێكە خشت هەڵبدات بۆ وەستای سەر دیوار.
خشتە ندازی: خشتەندازی.
خشتەنناز ، خشتە ننازە: خشتە نداز.
خشتە ننازی: خشتە ندازی.
خشتێ: خشتە. فریو. فێڵ.
خشتێ بریا ، خشتێ بریێ: فریو دراو.
خشتێ بریای: فریودران. فریوخواردن.
خشتێ شی یە ، خشتێ شیێی: فریو دراو.
خشتێ شی یەی: فریودران.
خشتی: بێ كەم و زیادی. سەردا دران.
خشكە : خشكە. خشك. ئارام و بێ چرپە ڕۆیشتن.
خشكە خشك: ورد ورد ڕۆیشتنی بێ چرپە.
خشكێ: خشكە. خشكەیی.
خشگە : جێگەی خشكە.
خشڵ: خشڵ.
خشڵ و خاڵ: خشڵ.
خشنای: خشاندن.
خشنایرە: داخشاندن. خشاندنە خوارەوە.
خشنایەرە: داخشاندن. خشاندن بەرەو خوار.
خشیای: خشیان.
خشیایەرە: داخشان.
خشیلكێ: یاری خۆ خشاندنی مناڵان.
خل: تل. گل. تلۆر.
خل ئەۆە بی یەی: خل بوونەوە.
خل ئەۆە كەرژەی: خل كردنەوە.
خل بی یەیۆ: خل بوونەوە.
خل كەرژەیۆ: خل كردنەوە.
خلۆبی یەی: خل بوونەوە.
خلۆرتانی: یاری یەكی مناڵانەیە كە بە قەرقەرە دەیكەن.
خلۆرتە : كیسە یان باڵینە یەكە لە ژێر كورتانەوە دائەنرێ بەم لاو بەولایەوە بۆ ئەوەی بار نەنیشێتە سەر كولۆكی وڵاخەكە.
خلۆكەردەی: خل كردنەوە.
خلە خل: خلەخل.
خلە خلێ: خلەخلێ: تلاوتل.
خلەرانی: یاری گوێز تلۆر كردنەوە.

خلیچك ، خلچکە: خلیچك. خاو.

خلیچکی: خلیچکی. خاوی.

خلێنە : خلێنە : خشتەکی جەوالْ دروون.

خلێنە و بلێنە : خلێنە و بلێنە.

خلێنە و بلێنەکەرڎەی: خلێنە و بلێنە کردن.

خلْتە : خلْتە. تلْتە. تلْپە.

خلْووم: تەپۆلْکە زبلْی ناو تەلاّنی باخ.

خلێفە: خلێف. بەناودا.

خلێفەرە: بەخلێفدا. بەناودا.

خلێوْنایۆ: خلْۆپاندنەوە. خلْۆفاندنەوە.

خلێوْیایۆ: خلْۆپانەوە. خلْۆفانەوە.

خم: خم. خوم.

خم پیمای: خوم کردن بەسەرا.

خمچی ، خمچی یە : خومچی.

خمچی یەتی: خومچێتی.

خمخانە : خومخانە. دوکانی خومگەر.

خمخانەنە : لە خومخانەدا.

خم شێوْنای: خوم شێواندن.

خم شێوْیای: خوم شێوان.

خەم کەرڎەی: ڕەنگ کردنی شت بەرەنگی نیلی.

خمگەر ، خمگەرە: خومگەر. وەستای خوم.

خمگەری: خومگەری. کار و پیشەی خوم.

خمۆ: بە خومەوە.

خمەرە: بەخمدا.

خمەنە : لە خمدا.

خمی: ڕەنگی خومی. ڕەنگی نیلی.

خمین ، خمینە : خومین. خوماوی.

خنج: خنج. خنجیلانە. ناز غەمزە.

خنج و خوْلْ ، خنج و خوْلْە : خنج و خۆلْ.

خنج و خوْلْی: خنج و خۆلْی.

خنج و منج ، خنج و منجە : خنج و منج.

خنج و منجی: خنج و منجی.

خنجەلْە ، خنجەلْیْ: خنجەلْە.

خنجەلْەیی: جوانی و خنجەلْی.

خنجیلانە ، خنجیلانیْ: خنجیلانە.

خنجیلە ، خنجیلیْ: خنجیلە.

خنجیلەیی: خنجیلەیی.

خنە : خنە.

خنە خن: خنە خن.

خینکن ، خنیکنە : خنکێن، خنکێنەر.

خنیکنای: خنکاندن.

خنیکیا ، خنیکییْ: خنکاو.

خنیکیای: خنکان.

خنێلْ ، خنێلْە : کورتەلْەی پانکۆلە.

خنێلْی : کورتە بالاّیی و پانکەلەیی.

خوْ: خۆ.

خوا : خوا. خودا.

خوا ئەشناس ، خوا ئەشناسە : خواناس.

خوا ئەشناسای: خوا ناسین.

خوا ئەشناسی: خواناسیی.

خوا پرس ، خوا پرسە : خوا پەرست.

خوا پرسای: خوا پەرستن.

خوا پرسی: خوا پەرستی.

خوا پنەدا ، خوا پنەدێ: خوا پێداو.

خوا پنەدای: خوا پێدان.

خوا پەنەدا ، خوا پەنەدێ: خوا پێداو.

خوا پەنەدای: خوا پێدان.

خوا تەرس ، خواتەرسە: لە خوا ترساو.

خوا تەرسای: لە خوا ترسان.

خوا تەرسی: لە خوا ترسان. تەقوای خوا.

خواجە ، خواجێ: خواجە. ئاغا. کۆسە. گەورە.

خواجەڕۆ: ناوی جۆرە گەمەیەکە.

خواجەنشین: خواجە نشین.

خواحافێز: خوا حافیز.

خوا حافێزی: خوا حافیزی.

خوا خوا: لە خوا گەرەك بوون. ئاوات و تاسە.

خواڎا ، خواڎێ: خوا داگ.

خوا دای: خوا دان.

خواس: خواست. داوا.

خوا شناس ، خواشناسە: خواناس.

خواشناسای: خوا ناسین.

خواشناسی: خواناسی. خواناسین.

خواکەرڎ ، خواکەرڎە: خوا کرد.

خواگرتە ، خواگرتێ: خوا گرتوو.

خوا گرتەی: خوا لێ گرتن. خوا گرتن.

خوا گرتەی ۆنە: خوا لێ گرتن.

خواگیر ، خوا گیرە: خواگیر.

خواگیر بی یەی: خوا گرتن. هخوا لێ گرتن.

خواگیری: خوا گیری.

خواڵە: خوا گیان. خوای خۆشەویست.

خواڵە داڎ: ناوی گۆرانی یەکی هۆرامی یە.

خواڵە وەی: خواکەی. ئەی بەستە زمان.

خوان ، خوانە: پاشگرێکە بە هەمان واتای ((خوان)).

خوانچە: خوانچە. سینی بچووك. تەشپی گەورە.

خوا نۆیس: خوا نووس.

خوانە: خوان. سفرەی نان.

خوانە خاسە: خوانەخواستە.

خوانەشناس ، خوانەشناسە: خوانەناس.

خوانەشناسیی: خوانەناسیی.

خوانەکەرڎە: خوانەکردە. دووربا.

خوانەنە: لە خواندا.

خوا و ڕاسا: خوای ڕاستان.

خوا وەکیلی: خوا وەکیلی. خوا کردن بە وەکیل.

خواوەن: خواوەن. خوا.

خواوەنڎ: خواوەند.

خواە ، خواهە: خواز، پاشگرێکە. ڕەگی کردارە.

خواهێش: خواهیش. تکا.

خواهیش کەرڎەی: خواهیش کردن.

خۆای: پێکەنین.

خوایش: خواهیش. تکا.

خوایش کەرڎەی: خواهیش کردن.

خوایناى: خایاندن. سەبر کردن.

خوایەتی: خوایەتی خوا.

خوایی ، خواییە: خوایی.

خۆپۆگرتەی: خوو پێوە گرتن.

خۆپۆۆەگرتەی: خوو پێوە گرتن.

خوت : خۆڕایی، هەمیشە وشەی خۆڕایی بە دوادادێ.

خوتبە: خوتبە. وتار.

خوتبە ئەۆە واناى: وتار خوێندنەوە.

خوتبە ئەۆە وەنەی: وتار خوێندنەوە.

خوتبەداى: وتاردان.

خوتبەدەر ، خوتبەدەرە: وتارخوێن.

خوتبە وەنەیۆ: وتار خوێندنەوە.

خود : خود. خۆ.

خوڎا: خودا. خوا.

خوڎا ئەشناس ، خوا ئەشناسە: خوا ناس.

خوڎا ئەشناساى: خودا ناسین.

خوڎا ئەشناسی: خودا ناسی.

خوڎا پرس ، خوڎا پرسە: خودا پەرست.

خوڎا پرساى: خودا پەرستن.

خوڎا پرسی : خودا پەرستی.

خوڎا پەنەدا ، خوڎا پنەدێ: خوا پێداو.

خوڎا پنەداى: خودا پێدان.

خوڎا پنە نەڎاى: خودا پێداو.

خوڎا پەنە داى: خوا پێدان.

خوڎا پەنە نەڎاى: خودا پێ نەدان.

خوڎا تەرس ، خوڎا تەرسە : لە خوا ترس.

خوڎا تەرساى: لە خودا ترسان.

خوڎا تەرسی: لە خودا ترسان. تەقوا.

خوڎا حافێز: خوا حافیز.

خوڎا حافێزی: خوا حافیزی.

خوڎا خوڎا: لە خوا گەرەك بوون. زۆر بە تاسە.

خوڎا داى: خودا دان.

خوڎا شناس ، خوڎا شناسە: خودا ناس.

خوڎا شناسی: خودا ناسین.

خوڎا کەرڎ ، خودا کەرڎە: خوا کرد.

خوڎگرتە ، خوڎا گرتێ: خوا گرتوو.

خوڎا گرتەی: خودا گرتن.

خوڎا گرتەی ۆنە: خوا لێ گرتن.

خوڎا گرتەی وەنە: خودا گرتن.

خوڎا گیر ، خوڎا گیرە: خودا گیر.

خوڎا گیر بی یەی: خودا گرتن. خودا لێ گرتن.

خوڎ گیری: خودا گیری.

خوڎاڵە : خودا گیان: خودای خۆشەویست.

خوڎاڵە وەی: خوداکەی. ئەی بەستە زمان.

خوڎاوەن: خودا وەن.

خوڎاوەنڎ: خوداوەند.

خوڎا ۆنە گرتەی: خودا لێ گرتن.

خوڎا وەنە گرتەی: خودا لێ گرتن.

خوڎبە: خوتبە. وتار.

خوذبەدای: خوتبەدان. وتار خوێندنەوە.

خوذبەذەر ، خوذبەذەرە: وتار خوێن.

خوذ پەسەنذ ، خوذ پەسەنذە: خۆپەسەند.

خوذ پەسەنذی: خود پەسەندی.

خوذ پەسەننی: خود پەسەندی.

خـوذ سـەری: خـود سـەری. بـێ سـەر پەرشتیاری.

خۆراسی: وەنەوز.

خۆراك: خۆراك. عەیارە.

خۆراکۆ: بەخۆراکەوە.

خۆراکەنە: لە خۆراکدا.

خۆراکی: خۆراکی. خواردەمەنی.

خورپنایرە: داخورپاندن.

خورپنایەرە: داخوارپاندن.

خورپە: خوریە.

خورپیای: خورپیان. خورپان.

خورپیایرە: داخورپانی دڵ.

خورپیایەرە: داخورپانی دڵ.

خورجـانی: یـاری خـورجێن. گەمـەی خورجێن.

خورجۆ تووتەی: گەمەی خورجێن.

خورذ: خواردن.

خۆرشت : خۆرشت. پێخۆر.

خورشیذ: خۆر.

خورشیذی: جۆرەکاغەزێکی سپی لووسە.

خورماڵ: شارۆچکەی خورماڵ.

خورماڵۆ: لە خورماڵەوە.

خورماڵەنە : لە خورماڵدا.

خورماڵی ، خورماڵی یە : خورماڵی.

خورما و ڕۆەن: خورما و ڕۆن.

خورماۆی: خورما.

خورمای: خورما.

خورمایۆ: بە خورماوە.

خورمایی: ڕەنگی خورمایی.

خورمژ: خورما و مێوژ. مەبەست لە ویستنی دوو شـتە وەك یـەك و لەیـەك کاتیشدا.

خورۆش: خورۆش. خرۆش. ئاڵۆشی بەتین.

خورۆشنای: خورۆشاندن.

خورۆشیا ، خورۆشیێ: خورۆشاو.

خورۆشیای: خورۆشان.

خوروك: خوروك. ئاڵۆش. نیچمە ختووکە.

خورووك ۆنە ئامای: خورووك لێهاتن.

خورروك وەنە ئامای: خورووك لێهاتن.

خوڕ ، خوڕە: خوڕ.

خوڕاۆ: خوڕاو.

خوڕاۆگە: خوڕاوگە.

خۆڕای ، خۆڕاییە : بەلاش. شتی بێ پارە.

خوڕای: خوڕین. گەف کردن. خوڕە خوڕی سك.

خوڕایرە: داخوڕین.

خوڕای ملەرە: بەسەرا خوڕین.

خوڕای ۆنە : لێ خوڕین.

خوڕای وەنە : لێ خوڕین.

خوڕایەرە: داخورین.

خوڕ بی یەی: خوڕ بوون.

خوڕکەرژەی: خوڕ کردن.

خوڕگە: خوڕگە.

خوڕە: خوڕە.

خوڕە خوڕ: خوڕە خوڕ.

خوڕەم: خوڕەم. بەتاو. بە لێشاو.

خوڕی: خێرا ڕۆیشتنی ئاو بە دەنگەوە لە خوڕگەدا.

خوڕیای: دەنگی قۆڕەی ناوسك.

خوڕیەیرە: داخوڕین.

خوڕیەی وْنە: لێ خوڕین.

خوڕیەی وەنە: لێ خوڕین.

خوڕیەیەرە: داخوڕین.

خوژیلکێ: جۆرە کاردوویەکە.

خوژێ: جۆرە کاردوویەکە (**خوژیلکێ**).

خوسپ: خوسپ. غەیبەت.

خوسپکەر ، **خوسپکەرە**: خوسپکەر.

خوسپ کەرژەی: خوسپ کردن. غەیبەت کردن.

خوسڵ: خۆشتنی لەش پیس.

خوسڵاوْە: ئاوی خوسڵ. ئاوی خۆشتنی لەش پیس.

خوسڵ بەرکەرژەی: خۆشتن بۆ دەرکردنی لەش پیسی.

خوسڵ کەرژەی: لەش پیسی دەرکردن.

خوسووسی ، **خوسووسی یە**: تایبەت. تایبەتی.

خوش: خوش.

خۆشاو: خۆشاو.

خوش خوش: خوش خوش.

خوشە: خوشە، دەنگێکە وەك دەنگی دۆشینی شیر.

خوشە خوش: خوشە خوش.

خۆشە: خۆشە، چەرمێکە کە پۆختە کرابێ.

خۆشە بی یەی: حۆشە بوون. ڕاهاتن.

خۆشەکەرژەی: چەرم خۆشە کردن.

خۆشیای: ئارەزووکردنی سك بۆ خۆراك.

خۆف چنە بی یەی: لێ ترسان.

خۆف چنەکەرژەی: لێ ترسان.

خۆف چەنە کەرژەی: لێ ترسان.

خۆف کەرژەی: ترسان.

خۆفناك ، **خوفناکە**: ترسناك. سامناك.

خۆفناکی: ترسناکی. سامناکی.

خۆفە: ترس.

خۆفی: ترس.

خۆفیۆ: بە ترسەوە.

خۆفیەنە: لە ترسدا.

خۆگرتەی: خووگرتن.

خۆڵ ، **خۆڵە**: خێل. چاولار.

خولاسە: خۆلاسە. پۆختەی وتار.

خول ئەوْە بی یەی: جاش بوونەوەی ژنی تەلاق کەوتوو.

خـول ئەۆكـەرڎەی: جـاش کردنـەوەی ژنـی تەلاق کەوتوو.

خول خول: گێج گێج. لە ئەنجاما.

خولخـولانی: گەمـەی خولانـەوە بـە دەوری خۆدا.

خولخولە: خولخولۆکە. فڕفڕۆکە.

خولقنای: خولقاندن. خەلق کردن.

خولقیای: خولقان. خەلق بوون.

خولدای: خولدان. خولاندنەوە.

خولدایەنە: خول تێدان. خولاندنەوە.

خولنای: سووڕاندن.

خولنایۆ: سووڕاندنەوە.

خول وارڎەی: سووڕخواردن.

خولۆرتـە: قەرقـەرەی بـێ دەزوو. خـڕی بچووکی بێ گیان.

خولە: خول. سووڕ.

خولیای: سووڕان.

خولیایۆ: سووڕانەوە.

خولیرە: مزراح.

خولام: خولام. بەندەی کەمەر بەستە.

خولامانێ: خولامانە. کاکۆڵ.

خولامی: غولامی. خزمەتکاری.

خولاوە: خولاو.

خولْ بەسەر ، خولْ بەسەرە: خۆڵ بەسەر.

خـولْ بەسـەری: خـولْ بەسـەری. کڵـۆڵی. بەدبەختی.

خوڵك کریا ، خوڵك کریێ: خوڵق کراو.

خوڵك کریای: خوڵق کران.

خوڵك کەر ، خوڵك کەرە: خوڵق کەر.

خوڵك کەرڎەی: خوڵق کردن. بانگ کردن. بۆ بەشدار بوون.

خوڵکـە: خوڵـق. بـانگ کـردن بـۆ بەشـدار بوون.

خوڵکە پاۆەیانێ: مەبەست لە خـوڵقی سارد و سڕە.

خوڵووم: تەپۆڵکە زبڵی ناو تەلانی باخ.

خوڵە: خۆڵ.

خوڵە پۆتـانی: خۆڵە پەتانی.

خوڵە پۆتە: خۆڵە پۆت.

خوڵە پۆتێ: خۆڵە پۆتێ.

خوڵەکەوێ: خۆڵەکەوە. خۆڵەمێش.

خوڵەنە: لە خۆڵدا.

خوڵین ، خوڵینە: خۆلاوی. خۆڵین.

خـوم: خـوم، جـورە ڕەنگێکـی شـینی لاجیوەردی یە.

خومار ، خومارە: خومار.

خوماری: خوماری.

خوم پیمای: خوم بەسەر خۆدا کردن.

خومچی ، خومچی یە: خومچی.

خومچی یەتی: خومچێتی.

خومخانە: خومخانە.

خومخانەچـی ، خومخانـە چـی یـە: خومخانەچی.

خوم شێۆن ، خوم شێۆنە: خوم شێوێن.

خوم شێۆنای: خوم شێواندن.
خوم شێۆیای: خوم شێوان.
خوم کەرڎەی: ڕەنگ کردن بەخوم.
خومگەر ، خومگەرە: خومگەر.
خومگەری: خومگەری.
خومۆ: بەخومەوە.
خومۆری: کێشان بە خومدا.
خومۆگرتەی: خوم گرتنەوە.
خومۆگیر ، خومۆگیرە: خوم گرەوە.
خومەرە: بەخومدا.
خومەڕەژە: خومەڕەژە. کاسەڵە شینکە.
خومەنە: لە خومدا.
خومی: ڕەنگی خومی. نیلی.
خومین ، خومینە: خوماوی.
خونچنای: خونجاندن. گونجانـدن. جێگاتێـدا کردنەوە.
خونچۆ: بە خونچەوە.
خونچە: خونچە.
خونچەنە: لە خونچەدا.
خونچیای: خونجان. گونجان.
خونچیایۆ: گونجانەوە. خونجانەوە.
خونڎە: هەڵەپەزە. پەسپەسگەرە.
خونڎەۋار ، خونڎەۋارە: خوێندەوار.
خونڎەۋاری: خوێندەواری.
خونك ، خونکە: دوورە پەرێز. مرۆڤی سـرك وسڵ.
خونکی: دوورە پەرێزی. سرکی وسڵی مرۆڤ.

خوننە: هەڵەپەزە. پەسپەسگەرە.
خوننەۋار ، خوننەۋارە : خوێندەوار.
خوننەۋاری: خوێندەواری.
خووڕەوشت: خووڕەوشت.
خووگ: بەراز.
خووگانە ، خووگانێ: وەك بەراز. بەرازانە.
خۆۆ: بە پێکەنینەوە.
خۆە: خوو. پێکەنین.
خۆەنە: لە پێکەنیندا.
خۆێڕزگە: جێگای داکردنی خوێ بۆ ئاژەڵ.
خۆرێڕی ، خۆێڕیە: خوێڕی.
خۆێڕیگەری: خوێڕیگەری.
خۆێڕیەتی: خوێڕێتی.
خوێش ، خۆێشە: خوێش.
خۆێشی: خوێشایەتی.
خۆێل ، خۆێلە: خێل. چاولار.
خۆێلی: خێلی. چاولاری.
خەباتـــە: خەباتـــە، ئـــامرازی چـــیمەنتۆ گرتنەوە.
خەبەر: خەبەر. هەواڵ. پەیام.
خەبەر ئارڎەی: خەبەر هێنان.
خەبەر ئامای: خەبەرهاتن.
خەبەرئاۆر ، خەبەرئاۆرە: خەبەر هێنەر.
خەبەر ئاۆرڎەی: خەبەر هێنان.
خەبەرات: خەبەرات.
خەبەر بەر ، خەبەر بەرە: خەبەر بەر.
خەبەر بەرڎەی: خەبەر بردن.

خەبەر پەرسی: خەبەر پرسی.
خەبەر پەنەدای: خەبەر پێدان.
خەبەر پەی ئارڎەی: خەبەر بۆ هێنان.
خەبەر پەی ئامای: خەبەر بۆ هاتن.
خەبەر پەی ئاوۆرڎەی: خەبەر بۆ هێنان.
خەبەر ڎار ، خەبەر ڎارە: خەبەر دار. بە ئاگا.
خەبە ڎاری: بە ئاگایی.
خەبەرزان ، خەبەرزانە: خەبەرزان.
خەبەرزانای: خەبەرزانین.
خەبەرزانی: ئاگا لێ بوون. چاودێری.
خەبەر نیگار ، خەبەر نیگارە: پەیامنێر.
خەبەرنیگاری: پەیامنێری.
خەبەر هۆرگرتەی: خەبەر وەرگرتن. هەوالگرتن.
خەبەر هۆرگیر ، خەبەر هۆرگیرە: هەولگر.
خەبەرەنە: لە هەوالدا. لەخەبەردا.
خەبەر یاوۆن ، خەبەر یاوۆنە: هەوالّ گەیەنەر.
خەبەر یاوۆنای: خەبەر گەیاندن.
خەپ ، خەپە: کورتە بالآی قەڵەوی جوان.
خەپان ، خەپانە: لە دوای (خڕو) دێت بە واتای خەپ.
خەپشەملە ، خەپشەملێ: مل پان. مل ئەستوور.
خەپشەملی: مل پانی. مل ئەستووری.
خەپلە چەربێ: خەپلە چەورە.

خەپلەزەڕاتینە: خەپلەی گەنمە شامی.
خەپلەمەژگێ: خەپلەی کاکڵە گوێز پێوە کراو.
خەپلە وْلۆشینە: خەپلەی بڕویش.
خەپلێ: خەپلە.
خەپ وخڕ ، خەپ و خڕە: خەپ و خڕ.
خەپ و خڕی: خەپ و خڕی.
خەپۆڵە ، خەپۆڵێ: خەپە تۆڵە.
خەپۆڵەیی: خەپە تۆڵەیی.
خەپە خەپ: خەپ خەپ. تلاوتل.
خەپەکۆڵە ، خەپەکۆڵێ: خەپە تۆڵە.
خەپەکۆڵەیی: خەپە تۆڵەیی.
خەپی: کورتە بالآیی و خرپنی و قەڵەوی.
خەت: خەت.
خەتا: خەتا. گوناح. تاوان. سووچ. هەڵە.
خەتابار ، خەتابارە: تاوانبار. گوناحبار.
خەتاباری: تاوانباری. گوناحباری.
خەتات ، خەتاتە: خەتات. خۆش نووس.
خەتاتی: خەتاتی. خۆش نووسی.
خەتاتییەنە: لە خەتاتیدا. لە خۆش نووسیدا.
خەتاکەر ، خەتاکەر: تاوانکەر.
خەتاکەرڎەی: تاوان ئەنجامدان.
خەتانە: لە تاواندا. لە گوناحدا.
خەتانەکەرڎەی: خەتانەکردن.
خەتانی: گەمەی خەت خەتێن.
خەتانیەنە: لە گەمەی خەت خەتێندا.

خەت خەت ، خەت خەتە: هەر شتێك كە خەت یان كێڕی زۆری تێدا بێت.

خەت خەتانی: خەت خەتێن.

خەت خەتین ، خەت خەتینە: خەت خەتاوی، هەرچی خەت یان هێڵ یان كێڕی زۆری تیا بێت.

خەتدای: خەتدان. دەرهاتنی مووی ڕیش و سمێڵ.

خەتكێش: خەتكێش. ڕاستە.

خەتم: یەك جار خوێندنەوەی هەموو قورئان.

خەتمە: خەتمەی سۆفییان و دەروێشان.

خەت و خاڵ : خەت و خاڵ.

خەت وەش ، خەت وەشە: خەت خۆش. خۆش نووس.

خەت وەشی: خەت خۆشی. خۆش نووسیی.

خەتە: هێڵ.

خەتە بووڵ: خۆگەوزانی كەر لە خۆڵە مێشدا.

خەتەر: خەتەر. مەترسی.

خەتەر ناك ، خەتەرناكە: مەترسیدار.

خەتەرناكی: مەترسیداری.

خەتەرە: خەم. ترس و دڵەڕاوكێ.

خەتەرەنە: لە مەترسیدا. لە ترس و دڵە ڕاوكێدا.

خەتەری: مەترسی.

خەتەریەنە: لە مەترسیدا. لە خەتەریدا.

خەتەگل: خۆگەوزاندنی كەر لە خۆڵدا.

خەتەنە : **خەتەنە** : لە هێڵدا. لە خەتدا.

خەتەنەسووران: خەتەنە سووران.

خەتەنە كریا ، خەتەنە كریێ: خەتەنە كراو.

خەتەنە كریای: خەتەنە كران.

خەتەنەكەر ، خەتەنەكەرە: خەتەنەكەر.

خەتەنە كەرڎەی: خەتەنە كردن.

خەتیب ، خەتیبە: خەتیب. وتارخوێن.

خەتیبی: خەتیبی. كاری وتارخوێن.

خەجاڵەت: خەجاڵەت. تەریقی.

خەجاڵەتبار ، خەجاڵەتبارە: تەریقەوە بووگ.

خەجاڵەتباری: تەریقەوە بوون. شەرمەزاری.

خەجاڵەت بی یەی: شەرمەزار بوون.

خەجاڵەت كریای: شەرمەزار كرادن.

خەجاڵەت كەرڎەی: شەرمەزار كردن.

خەجاڵەت كێشای: شەرمەزار بوون. تەریق بوونەوە.

خەجاڵەت كێشتەی: شەرمەزار بوون. تەریق بوونەوە.

خەجاڵەتی: تەریقی. شەرمەزاری.

خەجاڵەتێینە : لەشەرمەزاریدا.

خەجێ ئامان: ناوی گۆرانی یەكی هۆرامی یە.

خەراج: جۆرە باجێكە.

خەرار: خەرار. جەواڵی لە موو دروست کراو.

خەرارەنە: لە خەراردا.

خەرامان: خەرامان. لەنجە و لار. خۆشڕەوت.

خەربار: خەربار. خەروار.

خەربارەنە: لە خەرباردا.

خەرپانی: ناوی دێیەکی هەورامانی عێراقە.

خەرپانەیی ، خەرپانەییە: خەڵکی خەرپانی.

خەرتەلە: خەرتەلە.

خەرج: خەرج.

خەرج بە خەرج: خەرج بە خەرج. داش بەداش.

خەرج کریای: خەرج کران.

خەرج کەرڎەی: خەرج کردن.

خەرج و باج: خەرج و باج.

خەرجی: خەرجی.

خەرقە: خەرقە. باڵاپۆشی دەروێش.

خەرکان: خەرکانە. نەخۆشی یەکی منداڵانەیە.

خەرکەمان: خەرکەمان. ئامرازێکە کەللە بێژنگ و شتی لەو جۆرەی پێ دەچەمێنرێتەوە.

خەرکەمان دای: لە خەرکەمان دان.

خەرمان: خەرمان.

خەرمانان: مانگی خەرمانان. شەشەمین مانگی ساڵ.

خەرمان بەرەکەت: خەرمان بەرەکەت.

خەرمان پیم ، خەرمان پیمە: خەرمان پێو.

خەرمان سوور: خەرمان سوور.

خەرمان سوور بی یەی: خەرمان سوور بوون.

خەرمان سوورکەرڎەی: خەرمان سوور کردن.

خەرمان سووری: خەرمان سووری.

خەرمان کۆای : خەرمان کوتان.

خەرمان گا: خەرمان گا. جێ خەرمان.

خەرمان لۆخ: خەرمان لۆخە.

خەرمان هۆرگرتەی: خەرمان هەڵگرتن.

خەرمانە: خەرمانە.

خەرمانە دای: خەرمانە دانی مانگ لەشەوا.

خەرمانەنە: لە خەرماندا.

خەر ناز: خەرناز.

خەرەفنای: خەرەفاندن. لە خشتە بردن.

خەرەفیا ، خەرەفیێ: خەرەفاو.

خەرەفیای: خەرەفان.

خەرەفیایەنە: لە خەرەفاندا.

خەرەنگەز: خەرەنگەز.

خەرێتۆ: بەخەریتەوە. بە نەخشەوە.

خەریتە: نەخشە.

خەریتەنە: لە نەخشەدا.

خەریك ، خەریکە: خەریك.

خەریك بی یەی: خەریك بوون.

خەریك كەرڎەی: خەریك كردن.
خەریكنای : خەریك كردن.
خەریكیای: خەریك بوون.
خەرێڵ ، خەرێڵە: شتی ژێر بۆش.
خەرێڵ بی یەی: ژێر بۆش بوون.
خەرێڵ كەرڎەی: ژێر بۆش كردن.
خەرێڵی: ژێر بۆشی.
خەڕات ، خەڕاتە: خەڕات.
خەڕاتی: خەڕاتی.
خەڕە ، خەڕێ: خەرۆ. لە خۆبایی بوو. بە هیوا بووگ.
خەڕە بی یەی: لە خۆبایی بوون. بە هیوا بوون.
خەڕەك : ئامڕازێكە لە دار دروست دەكرێت و دەخرێتە سەر پشتی ولاغ، بەردی پێ دەهێنرێ. سەنگ كێش.
خەڕەكەرڎەی: بەهیوا كردن. لەخۆبایی كردن. دەستبڕین.
خەڕەیی: فریو خواردن. لە خۆبایی بوون.
خەزا: خەزا. جەنگی ڕێگەی خوا.
خەزاكەر ، خەزاكەرە: جەنگاوەری ڕێی خوا.
خەزاكەرڎەی: خەزا كردن.
خەزانە: لە خەزادا.
خەزان: خەزان. گەلاڕێزان.
خەزان كەرڎەی: زەرد بوون و وەرینی گەلای درەخت.
خەزنە: خەزێنە. گەنجێنە.

خەزەڵە: خەزەڵ. بزنی تووك دەست و شان زەرد باو.
خەزێنە: خەزێنە.
خەزێنەنە: لە خەزێنەدا.
خەسار: زەرەر. زیان.
خەسار بی یەی: لە دەست چوون بەشێوەی زەرەر.
خەسار شی یەی: لە دەست چوون بەشێوەی زەرەر.
خەسار كۆتەی : بەخەسار چوون.
خەساركەرڎەی: زەرەر كردن.
خەسارەت: زەرەر. زیان.
خەسارەت دای: زەرەر دان.
خەسارەتدای ۆنە: زەرەر لێدان.
خەسارەت دای وەنە: زەرە لێدان.
خەسارەت كۆتەی: بەزەرەر لە دەست دەرچوون.
خەسارەت كەرڎەی: زەرەر كردن.
خەسارەتمەنڎ ، خەسارەتمەنڎە: زەرەمەند.
خەسارەتمەنڎیی: زەرەرمەندی.
خەسارەتمەنی: زەرەرمەندی.
خەسارەت ۆنەدای: زەرەرلێدان.
خەسارەت وەنەدای: زەرەر لێدان.
خەسڵەت: خەسڵەت. خوو. ڕەوشت.
خەسن ، خەسنە: خەسێن.
خەسنای: خەساندن.
خەسە ، خەسێ: خەستە.

خەسەبی یەی: خەستە بوون.
خەسە خانۆری: بەخەستەخانە دا بەرەوژوور.
خەستەخانە: خەستەخانە.
خەسەخانەرە: بەخستەخانەدا بەرەو خوار.
خەسانەنە: لە خەستەخانەدا.
خەسەك: خەستەك. شتی زۆر شینی پێ ئەشوبهێنرێ.
خەسەکۆتەی: خەستەکەوتن.
خەسەوۆزتەی: خەستە خستن.
خەسەوۆستەی: خەستە خستن.
خەسەوۆیە: خورمای خەستەوی.
خەسەیی: خەستەیی.
خەسیا: خەساو.
خەسیای: خەسان. خەسین.
خەش: خەش. عەیب. ڕق. قین.
خەشخاش: خاشخاش.
خەش متەی: قین ڕشتن.
خەش نەدلْ ، خەش نەدڵە: قین لە دڵ.
خەش نەدڵی: قین لە دڵی.
خەشیم ، خەشیمە: خەشیم. گێلی نادان.
خەشیمانە : خەشیمانە: گێلانە. نەزانانە.
خەشیمی: خەشیمی. گێلی و نادانی.
خەفنای: خەفاندن. نەوی کردن. سەرداخستن.
خەفۆ بی یەی: خەفە بوونەوە.
خەفۆکەرڎەی: خەفە کردنەوە.

خەفە ، خەفێ: خەفە.
خەفە ئەوۆە بی یەی: خەفەوە بوون.
خەفە ئەوۆەکریا ، خەفە ئەوۆەکریێ: خەفەوە کراو.
خەفە ئەوۆەکریای: خەفەوە کران.
خەفە ئەوۆەکەرڎەی: خەفەوە کردن.
خەفە بی یەی: خەفە بوون.
خەفە بی یەیۆ: خەفە بوونەوە.
خەفەت: خەفەت.
خەفەتبار ، خەفەتبارە: خەفەتبار.
خەفەتباری: خەفەتباری.
خەفەت پنەدای: خەفەت پێدان.
خەفەت پەنەدای: خەفەت پێدان.
خەفەت پەنەوارڎەی: خەفەت پێخواردن.
خەفەت پەی ئارڎەی: خەفەت بۆ هێنان.
خەفەت پەی ئامای: خەفەت بۆ هاتن.
خەفەت پەی ئاۆرڎەی: خەفەت بۆ هێنان.
خەفەت پەی یاوۆای: خەفەت بۆ گەیشتن.
خەفەت پەی یاوۆنای: خەفەت بۆ گەیاندن.
خەفەت وارڎەی: خەفەت خواردن.
خەفەتوەر ، خەفەتوەرە: خەفەتخۆر.
خەفەکەرڎەی: خەفە کردن.
خەفەکەرڎەیۆ: خەفەکردنەوە.
خەفەیی: خەفەیی.
خەفیای: خەفیان. خەفان. نەوی بوون.
خەفیایەنە: لە خەفاندا. لەنەوی بووندا.
خەفیە ، خەفیێ: خەبەرگیر. جاسووس.

خەفیەیی: خەبەرگێری. جاسووسی.

خەلاس ، خەلاسە: خەلاس. قوتار. دوایی هاتوو.

خەلاس بی یەی: دوایی هاتن. قوتار بوون.

خەلاس کەرڎەی: دوایی هێنان. قوتار کردن.

خەلق: خەلق.

خەلق بی یەی: خەلق بوون.

خەلق کەرڎەی: خەلق کردن.

خەلقنای: خەلق کردن.

خەلقیا ، خەلقییٚ: خولقاو.

خەلقیای: خەلقان. خەلقیان. خەلق بوون.

خەلە : خەلە. دانەوێڵە. گەنم و جۆ.

خەلە ئەسان ، خەلە ئەسانە: خەلەسێن.

خەلەئەسانای: خەلەسەندن.

خەلەسان ، خەلەسانە: خەلە سێن.

خەلەۆرەش: خەلەۆرەشە: خەلە فرۆش.

خەلەۆرەشی: خەلەفرۆشی. عەللافی.

خەلیتە: خەریتە. نەخشە.

خەلیتەکێش ، خەلیتەکێشە: نەخشە کێش.

خەلیتەنە: لەنەخشەدا.

خەلیس: چای خەست. چای پڕڕەنگ.

خەلیسنای: نەجات دان. قوتار کردن.

خەلیسیا ، خەلیسییٚ : نەجات بووگ. قوتار بووگ.

خەلیسیای: نەجات بوون. قوتار بوون.

خەلیفایەتی: خەلیفایێتی. بوون بە خەلیفە.

خەلیفە ، خەلیفیٚ: خەلیفە.

خەڵات: خەڵات. دیاری.

خەڵات کریای: خەڵات کران.

خەڵات کەرڎەی: خەڵات کردن.

خەڵاتی ، خەڵاتیە: خەڵاتی.

خەڵافنای: پەشۆکاندن.

خەڵافیا ، خەڵافییٚ: پەشۆکاو.

خەڵافیای: پەشۆکان.

خەڵتان ، خەڵتانە: خەڵتان. باوەستان.

خەڵتان بی یەی: خەڵتان بوون. گەوزان.

خەڵتا کەرڎەی: خەڵتان کردن. گەوزاندن.

خەڵتانی: خەڵتانی. گەوزان.

خەڵفە: خەڵف. لقی یەك ساڵەی درەخت.

خەڵفەیی: ساوایی خەڵف. بەردەستیی وەستا.

خەڵق و خوا: خەڵق و خوا. هەموو کەس.

خەڵق: خەڵق. مەردوم. خەڵك.

خەڵقی: خەڵق. مەردوم. خەڵك.

خەڵك: خەڵك. خەڵق.

خەڵکانیٚ: هی خەڵك. بێگانە بەوماڵە.

خەڵك و خوا: خەڵق و خوا.

خەڵکەنە: لەناو خەڵقا.

خەڵکی: خەڵکی. خەڵقی.

خەڵکێو: بەخەڵکەوە.

خەڵکیەرە: بەخەڵکدا.

خەڵکینە: لەناو خەڵکدا.

خەڵووز: خەڵووز.

خەڵووزاۆی: خەڵووزاو.

خەڵووزژان: خەڵووزدان.

خەڵووزۆ: بە خەڵووزەوە.

خەڵووزە: خەڵووزە، دەردێکە تووشی بێستان دەبێ و رەشی هەڵ ئەگێڕێ.

خەڵووزەنە: لە خەڵووزدا.

خەڵووزین ، خەڵووزینە: خەڵووزاوی.

خەڵۆە: خەڵوە. جێگای چلەکێشان.

خەڵۆەت: تەنیایی و چلەکێشان.

خەڵۆەت کێشای: چلەکێشان.

خەڵۆەت کێشتەی: چلەکێشان.

خەڵۆەتەنە: لە چۆڵی و چلەکێشاندا.

خەڵەت: خەڵەت. هەڵە.

خەڵەت کەرڎەی: هەڵە کردن.

خەڵەتنای: خەڵەتاندن.

خەڵەتیا ، خەڵەتیێ: خەڵەتاو.

خەڵەتیای: خەڵەتان.

خەم: خەم.

خەماۆی ، خەماۆی یە: خەماوی.

خەم ئەرە گرتەی: خەم داگرتن.

خەمبار ، خەمبارە: خەمبار.

خەمبارانە: خەمبارانە.

خەمبار بی یەی: خەمبار بوون.

خەمبارکەرڎەی: خەمبار کردن.

خەمباری: خەمباری.

خەمبارییێنە: لە خەمباریدا.

خەم بەرکەر ، خەم بەرکەرە: خەمڕەوێن.

خەم بەرەکەرڎەی: خەم ڕەواندنەوە. خەم ڕەوێنی.

خەمخوار ، خەمخوارە: خەمخوار. دڵسۆز.

خەمخواری: خەمخواری. دڵسۆزی.

خەم دای ۆا: خەم بە بادان. خەم دەرکردن.

خەمزەکەر ، خەمزەکەرە: خەمزەکەر.

خەمزە کەرڎەی: خەمزە کردن.

خەمزەوناز: خەمزەو ناز.

خەمزێ: خەمزە.

خەمشە: خەمشە. گوێ نەدان بەکار.

خەمشە سەرێ: خەمشە سەرێ.

خەم گرتەیرە: خەم داگرتن. خەم لێ هاتن.

خەم گرتەیەرە: خەم داگرتن.

خەمگین ، خەمگینە: خەمگین. خەفەتبار.

خەمگینانە: خەمگینانە.

خەمگینی: خەمگینی. خەفەتباری.

خەمگینیەنە: لە خەمگینیدا.

خەمناك ، خەمناکە: خەمناك. خەمبار.

خەمناکی: خەمناکی. خەمباری.

خەمناکیەنە: لە خەمناکیدا.

خەمنای: چەماندن.

خەم نەوارڎەی: خەم نەخواردن. گوێ پێ نەدان.

خەمۆ: بەخەمەوە.

خەم وارڎەی: خەم خوراردن. بە تەنگەوە بوون.

خەم و خەفەت: خەم و خەفەت.

خـەم ڤنـە ئامـای: خـەم لـێ هـاتن. خـەم داگرتن.

خەم وەر ، خەم وەرە: خەمخۆر.

خەم وەری: خەمخۆری.

خـەم وەنـە ئامـای: خـەم لـێ هـاتن. خـەم داگرتن.

خەمەرە: بەخەمدا.

خەمەڕەگرتەی: خەم داگرتن. خەم لێ هاتن.

خەمەنە: لە خەمدا.

خەمـــەوەرە ، خەمـــەوەرێ: خـــەمخۆرە. خەمەخۆرە.

خەمیا ، خەمیێ: چەماو. چەماوە.

خەمیای: چەمان. چەمین.

خەمیایۆ: چەمانەوە. چەمینەوە.

خەمین ، خەمینە: خەمبار. دڵتەنگ.

خەمینی: خەمباری. دڵتەنگی.

خەمێوە: بەخەمانەوە.

خە نجەرانی: خەنجەر بازی. شەڕە خەنجەر.

خە نجەربازی: خەنجەربازی.

خە نجـەر شـان ، خە نجـەر شـانە: خەنجـەر وەشێن.

خە مجەر شانای: خەنجەر وەشاندن.

خە مجەر شای: خەنجەر وەشاندن.

خە نجەرۆ: بەخەنجەرەوە.

خە نجەرە: خەنجەر.

خە نجەرەنە: لە خەنجەردا.

خەنـڎەران ، خەنڎەرانـە: دەم بـە خەنـدە. ڕووخۆش.

خەنڎەرانی: دەم بەپێکەنینەوە. ڕووخۆشی.

خەنڎەق: خەندەق.

خەنڎەق بڕیەی: خەندەق هەڵکەندن.

خەنڎەق ئەڤەدای: خەندەق دانەوە.

خەنڎەق دایۆ: خەندەق دانەوە.

خەنـڎەق کـەن ، خەنـڎەق کەنـە: خەنـدەق هەڵکەن.

خەنڎەق کەنڎەی: خەندەق هەڵکەندن.

خەنڎەقۆ: بەخەندەقەوە.

خەنڎەقۆدای: خەندەق دانەوە.

خەنڎەق ڤنەدای: خەندەق دانەوە.

خەنڎەق هۆرکەنڎەی: خەندەق هەڵکەندن.

خەنڎەقەنە: لە خەندەقدا.

خەنڎەك: خەندەق.

خەنڎەك ئەڤەدای: خەندەق دانەوە.

خەنڎەك بڕیەی: خەندەق هەڵکەندن.

خەنڎەك دایۆ: خەندەق دانەوە.

خەنـڎەت کـەن ، خەنـڎەك کەنـە: خەنـدەق هەڵکەن.

خەنڎەك کەنڎەی: خەندەق هەڵکەندن.

خەنڎەکۆ: بەخەندەقەوە.

خەنڎەکۆدای: خەندەق دانەوە.

خەنڎەك ڤنەدای: خەندەق دانەوە.

خەنڎەك هۆرکەنڎەی: خەندەق هەڵکەندن.

خەنڎەك هۆرکەننەی: خەندەق هەڵکەندن.

خەنڤەکەنە : لە خەندەقدا.
خەننــەران ، **خەننەرانــە** : دەم بەخەنــدە. ڕووخۆش.
خەننەرانی: دەم بەخەندەیی. ڕووخۆشی.
خەننەق: خەندەق.
خەننەق ئەوۆڤای: خەندەق دانەوە.
خەننەق بڕیەی: خەندەق هەڵکاندن.
خەننەق دایۆ: خەندەق دانەوە.
خەننەق دای ۆنە : خەندەق لێدان.
خەننەق دای وەنە : خەندەق لێدان.
خەننــەق کــەن ، **خەننــەق کەنــە** : خەنــدەق هەڵکەن.
خەننەق کەنڤەی: خەندەق هەڵکەندن.
خەننەق کەننەی: خەندەق هەڵکەندن.
خەننەقۆ: بەخەندەقەوە.
خەننەق ۆنەدای: خەندەق لێدان.
خەننەق وەنەدای: خەندەق لێدان.
خەننەق هۆرکەنڤەی: خەندەق خەڵکەندن.
خەننەق هۆرکەننەی: خەندەق هەڵکەندن.
خەننەقەنە : لە خەندەقدا.
خەننەك: خەندەق.
خەننەك ئەوۆدای: خەندەق دانەوە.
خەننەك بڕیەی: خەندەق هەڵکەندن.
خەننەك دایۆ: خەندەق دانەوە.
خەننەك دای ۆنە : خەندەق لێدان.
خەننەك دای وەنە : خەندەق لێدان.
خەننــەك کــەن ، **خەننــەك کەنــە** : خەنــدەق هەڵکەن.
خەننەك کەنڤەی: خەندەق هەڵکەندن.
خەننەك کەننەی: خەندەق هەڵکەندن.
خەننەکۆ: بەخەندەقەوە.
خەننەك ۆنەدای: خەندەق لێدان.
خەننەك وەنەدای: خەندەق لێدان.
خەننەك هۆرکەنڤەی: خەندەق هەڵکەندن.
خەننەك هۆرکەننەی: خەندەق هەڵکەندن.
خەننەکەنە : لە خەندەقدا.
خەنەبەنڤان: خەنەبەندان.
خەنەبەننان: خەنەبەندان.
خەنەگێرتەی: خەنە گرتن.
خەنەگیر ، **خەنەگیرە**: خەنەگر.
خەنەین ، **خەنەینە** : خەناوی.
خەنەینی: خەناوێتی.
خەنەیی: ڕەنگی خەنەیی.
خەنیْ: خەنە.
خەنێرە: بە خەنەدا. بەناو خەنەدا.
خەنێنە : لە خەنەدا.
خەنێوە: بە خەنەوە.
خەواس: تین و توانا. هێز.
خەوالو ، **خەوالووە**: خەوالوو.
خەوالوویی: خەوالوویی.
خەوش: خەوش. لەکە. عەیب. ناتەواوی.
خەیات ، **خەیاتە** : خەیات.

خەیاتە: خەیاتە، هەودایەکی ڕەنگاوڕەنگی ئاوریشمە.

خەیاتەکێشە: دەرزی تایبەتی بۆ خەیاتە.

خەیاتی: خەیاتی. بەرگدروون.

خەیار: خەیار.

خەیار تۆم: خەیاری گەورە کە بۆ تۆو دەیهێڵنەوە.

خەیار چەمەر: خەیار چەمەر.

خەیر: خەیر. وشەیەکە نەرێ ئەگەیەنێ. نەء.

خەیرەز: بێجگە. جگە لە.

خەیرەز قابیلا: هەرگیز نابێت.

خەیلێ: زۆر. گەلێك.

خێ: ناوی پیتی (خ).

خیات ، خیاتە: خەیات. بەرگدروو.

خیاتە: خەیاتە.

خیاتەکێشە: خەیاتەکێش.

خیاتی: خەیاتی. بەرگدروون.

خیاتی یەنە: لە خەیاتیدا.

خیار: خەیار.

خیار تۆم: خەیاری تۆو.

خیار چەمەر: خەیار چەمەر.

خیارۆ: بەخەیارەوە.

خیارەنە: لە خەیاردا.

خیارێ: کوولەکە خەیارە. خەیارە، جۆرە برینێکە.

خیاڵ: خەیاڵ.

خیاڵ ئەۆەبەرڎەی: خەیاڵ بردنەوە.

خیاڵ ئەۆەکەرڎەی: خەیاڵ کردنەوە.

خیاڵ بەرڎەیۆ: خەیاڵ بردنەوە. خۆدان بەدەستی خەیاڵەوە و بێ ئاگا بوون لە خۆ.

خیاڵ کەرڎەیۆ: خەیاڵ کردنەوە.

خیاڵۆ: بە خەیاڵەوە.

خیاڵۆبەرڎەی: خەیاڵ بردنەوە.

خیاڵۆ کەرڎەی: خەیاڵ کردنەوە.

خیاڵۆری: بە خەیاڵدا.

خیاڵەرە: بە خەیاڵدا.

خیاڵەنە: لە خەیاڵندا.

خیاڵی ، خیاڵی یە: خەیاڵی.

خیان ، خیانە: خەیان. ناپاك.

خیانەت: خەیانەت. ناپاکی.

خیانەتکار ، خیانەتکارە: خەیانەتکار.

خیانەتکاری: خەیانەتکاری.

خیانەتکەر ، خیانەتکەرە: خەیانەت کەر.

خیانەت کەرڎەی: خەیانەت کردن.

خیانەتەنە: لە خەیانەتدا. لە ناپاکیدا.

خیانەتی: خەیانەتی. ناپاکی.

خیپ ، خیپە: خەپ. خڕ.

خیپێوڵە ، خیپێوڵێ: خەپۆڵە. خیپەشنە.

خیپێوڵەیی: خەپۆڵەیی.

خیپەکۆڵە ، خیپە کۆڵێ: خەپۆڵە. خیپە شنە.

خیپە کۆڵەیی: خەپۆڵەیی.

خیپەڵە ، خیپەڵێ: خەپۆڵە. خیپەشنە.
خیپەڵەیی: خەپۆڵەیی.
خیپی: خەپ و خڕی.
خیت ، خیتە: خەپ و خڕ.
خێتانە وشەقا: یاری یەکە شەقی تێدا ئـەوە شێنرێ.
خێتانی: خـەتین، یـاری یەکـە زیـاتر منـالآن دەیکەن.
خێت خێتانی: خەت خەتێن.
خێـت خێـتێن ، خێـت خێتینـە: شـتی خـەت خـەتاوی. شـتێ کـە خەتـدار بێـت و خەت وکێڕی زۆری تیا بێ.
خێتکێش : ڕاستە.
خیتۆڵە ، خیتۆڵێ: خیتۆڵە. خیپ شنە.
خیتۆڵـەیی: خیتۆڵـەیی. خـەپ و خـڕی و بچکۆلەیی.
خیتە ، خیتێ: خەپ و خڕی بچکۆلە.
خێتە: خەت. کێڕ. هێڵ.
خیتەڵە ، خیتەڵێ: خیتۆڵە. خیپەشنە.
خیتەڵەیی: خەپ و خڕی و چکۆلەیی.
خێتەنە: لە خەتدا. لە کێڕدا. لە هێڵدا.
خیتی: خەپ و خڕی.
خێتین ، خێتینە: خەت خەتاوی.
خێرئـامای: خێرهاتن.
خێرئـامای کەرڎەی: بەخێرهاتن کردن.
خێرا ، خێرێ: خێرا. گورنج و گۆڵ.
خێرا بی یەی: خێرا بوون.
خێرات: خێرات.
خێراکـەرڎەی: پەلـە کـردن. گـورج و گـۆڵ کردن.
خێرامای: بەخێر هاتن.
خێرامای کەرڎەی: بەخێرهاتن لێ کردن.
خێرانـــدار ، خێرانـــدارە: خێرانـــدار. خێرەومەند.
خێرانداری: خێرانداری. خێرەومەندی.
خێرایی: خێرایی.
خێرئەوە بەخشای: خێر بەخشینەوە.
خێر ئەوەدای: خێردانەوە.
خێر بەخشایۆ: خێر بەخشینەوە.
خێـر پنەشـیای: موسـتەحەقی خێـر پـێ کردن.
خێ پنە کەرڎەی: خێر پێ کردن.
خێـر پەنەشـیای: موسـتەحەقی خێـر پـێ کردن.
خێر پەنە کەرڎەی: خێر پێ کردن.
خێر چنە ئەسای: خێـر لـێ سـەندن. قـازانج لێ سەندن.
خێر چنە دی یەی: خێر لێ بینین.
خێر چنەکەرڎەی: خێر لێ کردن.
خێر چنەوینای: خێر لێ بینین.
خێر چەنە ئەسای: خێر لـێ سـەندن. قـازانج لێ سەندن.
خێر چەنە بی یەی: خێر تیا بوون.
خێر چەنە دی یەی: خێر لێ بینین.

خێر چەنەکەرڎەی: خێر لێ کردن.
خێر چەنە ۆیناى: خێر لێ بینین.
خێر خۆا ، **خێرخۆێ**: خێر خواز.
خێر خۆاه ، **خێر خۆاهە**: خێر خواز.
خێر خۆاهی: خێر خوازی.
خێر خوایی: خێر خوازی.
خێردار ، **خێرداره**: خێر دار. خاوەن خێر.
خێر داری: خێرداری. خێر پێوە بوون.
خێر دایۆ: خێر دانەوە.
خێر دی یەی: خێر بینین. خێر دیتن.
خێرکەر ، **خێرکەرە**: خێر کەر.
خێرکەرڎەی: خێر کردن.
خێرۆ ئەڎاو هەڵۆێ: خێری دایکی ئاوڵە.
خێرۆ بەخشای: خێرەوە بەخشین.
خێر و بێر: خێر و بێر.
خێرۆ پەی دای: خێر بۆ دانەوە.
خێرو خێرات: خێر و خێرات.
خێرۆدای: خێردانەوە.
خێرۆدەر ، **خێرۆدەره**: خێرەوە دەر.
خێرۆکەر ، **خێرۆکەره**: خێرکەر.
خێرۆمەنڎ ، **خێرۆمەنڎە**: خێرەومەند.
خێرۆمەنڎی: خێرەومەندی.
خێرومەننی: خێرەو مەندی.
خێرۆنە. . . : خێرۆنە. . . ، نەفی کردنە.
خێرە: خێر.
خێرەنە: لە خێردا.
خێرەوەر ، **خێرەوەره**: خێرانوەر.

خێرەوەربی یەی: خێرانوەر بوون.
خێرەوەرکەرڎەی: خێرانوەر کردن.
خێرەوەری: خێرانوەری.
خێری ، **خێریە**: هەرچی هی خێربێت.
خێریەت: بەخێر. (**إن شاء الله**)
خێریەتی: بەخێر. لەسەر خێر (**إن شاء الله**).
خیز: ئاوسان.
خێز: هەستان. جۆشان. ڕاستەوە بوون.
خێزان: خێزان.
خێزاندار ، **خێزانداره**: خێزاندار.
خێزانداری: خێزانداری.
خێزانۆ: بەخێزانەوە.
خێزانەنە: لە خێزاندا.
خێزانی: خێزانی. لەگەڵ خێزاندا.
خیزبڕیا ، **خیزبڕیێ**: تەواو ئاوساو.
خیز بڕیای: تەواو ئاوسان.
خیز بڕیەی: تەواو ئاوساندن.
خێزره: خێزەره.
خێزنای: هەستاندن. جۆشاندن. راستەوە کردن.
خێزیا ، **خێزیێ**: هەستاو. جۆشاو. راستەوە بووگ.
خێزیای: هەستان. جۆشان. راستەوە بوون.
خیش ، **خیشە**: قەڵەو.
خیش ئەۆە بی یەی: قەڵەو بوونەوە.
خیش ئەۆە کریای: قەڵەو کرانەوە.

خیش ئەوۆە کەرژەی: قەڵەو کردنەوە.
خیش بی یەی: قەڵەو بوون.
خیش بی یەیۆ: قەڵەو بوونەوە.
خیش کریای: قەڵەو کران.
خیش کریایۆ: قەڵەو کرانەوە.
خیش کەرژەی: قەڵەو کردن.
خیش کەرژەیۆ: قەڵەو کردنەوە.
خیشڵە ، خیشڵێ: قەڵەوی بچووک.
خیشۆ بی یەی: قەڵەو بوونەوە.
خیشۆ کریای: قەڵەو کرانەوە.
خیشۆکەرژەی: قەڵەو کردنەوە.
خیشۆڵە ، خیشۆڵێ: قەڵەوی بچووک.
خیشۆڵەیی: قەڵەوی و بچووکی.
خیشەکۆڵە ، خیشەکۆڵێ: قەڵەوی بچووک.
خیشی: قەڵەوی.
خیشیەنە: لە قەڵەویدا.
خیشێینە: لە قەڵەویدا. لەبەر قەڵەوی.
خیگۆ: بەهیزەوە.
خیگۆڵکە: هیزەی بچووک.
خیگۆڵە: هیزەی بچووک.
خیگە: هیزە.
خیگەڵە: هیزەی بچووک.
خیگەنە: لە هیزەدا.
خێڵ: خێڵ. چەندماڵێکی کۆچەری.
خێڵات: خێڵات. خێڵی زۆر.
خیلاف: خیلاف. ناڕاست. کێشە.
خیلافە شەرع: ناشەرعی. پێچەوانەی شەرع.
خێڵایەتی: خێلایەتی.
خێڵ خانە: خێل خانە.
خێڵ کەرژەی: چوون بۆ هەوار.
خێڵگەری: کەوتنە شوێن خێلایەتی.
خێڵەکی ، خێڵەکی یە: خێڵەکی.
خێڵەنە: لەناو خێڵدا.
خێمەگا: خەیمەگا. چادرگا. خێوەتگا.
خێمێ: خەیمە. چادر. خێوەت.
خێمێنە: لە خەیمەدا.
خێمێۆە: بە خەیمەوە.
خێنەخێن: یەواش یەواش. بەشێنەی. هێدی هێدی.
خێنە خێن کەر ، خێنە خێن کەرە: کەسێك کە یەواش و بەشێنەیی کار دەکا و دەبزوێ.
خێنە خێن کەرژەی: بە شێنەیی و هێواشی کارکردن و جووڵانەوە.
خێۆەتگا: خێوەت گا.
خێۆەت نشین ، خێۆەت نشینە: خێوەت نشین.
خێۆەت نشینی: خێوەت نشینی.
خێۆەتۆ: بە خێوەتەوە.
خێۆەتە: خێوەت. چادر. خەیمە.
خێۆەتەنە: لە خێوەتدا.

د

پیتی دیْ (د)

د: د، پیتێکە لە پیتەکانی زمانەکەمان.

دا: ئامرازی وریا کردنەوەیە: (دابێ دەنگ بە).

داباچا: دالاچۆ. ئالاچۆ.

دابارە: دابێنە. ئابێنە.

دابڕ ، دابڕە: دابڕ. کەرت. لەت. پارچە.

دابڕ بی یەی: جیابوونەوە. لەت بوون.

دابڕ کریای: جیاکرانەوە. لەت کران.

دابڕ کەرڎەی: دابڕکردن.

دابەز: دابەز. بەرەوژێر.

دابەش: دابەش.

دابەش بی یەی: دابەش بوون.

دابەش دابەش ، دابەش دابەشە: دابەش دابەش.

دابەش کریا ، دابەش کرییْ: دابەش کراو.

دابەش کریای: دابەش کران.

دابەش کەرڎەی: دابەش کردن.

داخ ، داخە: داخ. داغ. گەرم.

داخ بە جەرگم: داخێ بە جەرگم.

داخ بی یەی: داخ بوون. گەرم بوون. خەفەتداریی.

داخ پنەدای: داخ پیْ دان. خەفەت پێدان.

داخ پنەمتەی: داخ پیْ ڕشتن.

داخ پەنەدای: داخ پێدان.

داخ پەنە متەی: داخ پیْ ڕشتن.

داخدار ، داخدارە: خەفەتبار.

داخداری: خەفەتباری.

داخ دی یەی: چەرمەسەری بەسەرا هاتن.

داخ کریا ، داخ کرییْ: داخ کراو.

داخ کریای: داغ کران.

داخ کوش ، داخ کوشە: کەسێك کە بەداخ و خەم بمرێت.

داخ کوش بی یەی: مردن بە داخ و خەفەت.

داخ کوش کەرڎەی: مراندن بە داخ و خەفەت.

داخ کوشی: مردن بە داخ و خەفەت.

داخ کەرڎەی: داخ کردن.

داخگە: داخگە. جێگە داخ.

داخ لە دلْ ، داخ لە دلْە: داخ لە دلْ.

داخ لە دلْی: داخ لە دلْی.

داخلْ: داخلْ. ژوورەوە.

داخلْۆ: بەژوورەوە.

داخڵەنە: لە ژوورەوەدا. لەناو خۆدا.

داخۆ: داخۆ. ئاخۆ.

داخۆ: بە داخەوە.

داخواز ، داخوازە: داخواز. داواکار.

داخوازی: داخوازی. داواکاری.

داخ و دەرڎ: داخ و دەرد.

داخ و لك: داخ و دەرد.

داخۆم: داخۆ. داخۆم.

داخە: داخ. داغ.

داخەکەم: داخەکەم.

داخەکێم: داخەکەم.

داخەم مەشۆ: داخم ناچێ: داخەکەم.

داخەی داخانم: داخی داخانم.

داخەی گرانەم: داخی گرانم.

داخێنە: لە داخا.

داخیەتێنە: لە داخانا.

داخی: داخی. داغی. گەرمی.

داڎ: داد.

داڎبەر ، داڎبەرە: دادبەر. شکایەتکار.

داڎبەرڎەی: دادبردن. هاوار بۆ بردن.

داڎ پرس ، داڎ پرسە: دادپەرست.

داڎ پرسای: بەهاوارەوە چوون. دادپرسین.

داڎ پرسی: دادپەرستی.

داڎ پەرۆەر ، داڎ پەرۆەرە: دادپەروەر.

داڎ پەرۆەری: دادپەروەری.

داڎخۆا ، داڎخۆێ: دادخواز.

داڎخۆایی: دادخوازی.

داڎدای: داد دان: فریا کەوتن.

داڎڕەس ، داڎڕەسە: دادڕەس. فریا ڕەس.

داڎڕەسی: دادڕەسی. فریاڕەسی.

داڎگا: دادگا. مەحکەمە.

داڎگایی: دادگایی.

داڎگایی کەر ، داڎگایی کەرە: دادگایی کەر.

داڎگایی کەرڎەی: دادگایی کردن. مەحکەمە کردن.

داڎگەر ، داڎگەرە: دادگەر. دادپەروەر.

داڎگەری: دادگەری.

داڎگێرتەی: دادگرتن. دادپرسین.

داڎگیر ، دادگیرە: دادگیر. حاکم.

داڎنۆیس ، داڎنۆیسە: دادنووس.

داڎۆ: بەدادەوە.

داڎو بێ داڎ: داد و بێ داد.

داڎو فوغان: دادو فوغان. هاوار وناڵە.

داڎوەر ، داڎوەرە: دادوەر. قازی.

داڎوەری: دادوەری. قەزاوەت.

دادە: ناوی گۆرانی یەکی هۆرامی یە.

دادەنگ دادەنگ: ناوی گۆرانی یەکی هۆرامی یە.

داڎەنە: لە دادا.

داڎەی: دادەی. ئابزانم چۆن.

دار: دارێك کە بۆ ڕایەڵ کردنی خانوو بشێت.

دارا ، دارێ: دارا. دەوڵەمەند. بوودە.

دارای: دێران. ئاودان. گرتن وجێ کردنەوە.

دارایره: داهێلاَن. شۆڕکردنەوە.

دارایی: دارایی. دەستەلاَت و دەست ڕۆیین.

دار بێشکه: داری سەرەوەی نێوان هەردوو کەوانەی بێشکە.

دارتاش ، دارتاشه: دارتاش.

دارتاشخانه: دارتاشخانە. دووکانی دارتاش.

دارتاشی: دارتاشی.

دار تەسبیح: دارێکە بەرێك ئەگرێت و دەنکەکانی ئەوبەرە دەکرێن بە دەنکە تەسبیح.

دارتەڵە: دارگوز.

دارتەل: دارتەل. کۆڵەکەی تەلی کارەبا.

دار جگەره: دار جگەرە.

دارچینی: دارچینی.

دارخورما: دارخورما.

دار دای ڕۆحەره: دەرس دادان. زیانی گەورە پێگەیاندن.

دار دۆشاۆ: دار عەنناب.

داردەس ، دارەسە: کەسێك کە بووبێتە داردەستی خەڵك.

داردەسی: دار دەستی. بەکرێ گیران.

دارزین: دارگوزدین.

دارسان: دارستان.

دارسانۆ: بە دارستانەوە.

دارسانەنه: لە دارستاندا.

دارسانی ، دارسانی یه: دارستانی.

دار سۆاك: دار سیواك.

دارقەپان: دار قەپان.

دارك: دارك. لاسك و دەماری توتن.

دارکاری: دارکاری.

دارکاری کەرذەی: دارکاری کردن.

دارکەره: بەداركدا.

دارکەنه: لە داركدا. بەداركدا.

دارگل: دەزگایەکی خۆماڵی یە و دەزووی پێ ئەکرێت. بەگلۆڵە. نەوەرد.

دارماڵ: دارماڵ. پڕی لێوان لێو.

دارماڵ کەرذەی: دارماڵ کردن. لێوان لێو کردن.

دارمێت: دارتەرم.

دارنایۆ: خستن. لارکردنەوە و خستن.

دارۆ: بەدارەوە.

دارو دەسه: دارو دەستە.

دارۆغه: دارۆغە.

دار هەلووك: دار هەلووك.

دارەڕا: دارەڕا.

دارەڕا کەرذەی: دارەڕا کردن.

دارەسمه: دار کونکەرە.

دارەکەۆه: دار کونکەرە.

دارەکەی سەرکەل: ناوی گۆرانی یەکی هۆرامی یە.

دارە لۆلاۆگیان: ناوی گۆرانی یەکی هۆرامی یە.

دارەۆان ، دارەۆانه: دارەوان.

دارەۆانی: دارەوانی.

داریْ: داس.

داریار ، داریاره: دارەوان.

داریاری: دارەوانی.

دار یاری یەنە : لە دارەوانیدا.

داریاوْە ، داریێوْە: داراوە. کەوتوو.

داریای: دێران. ئاوداشتن.

داریایۆ: دارانەوە. ئاوداشتنی سەرلەنوێ.

داریـن ، دارینـە : داریـن. هەرچـی لـە دار دروست بکرێ.

داسانە : داستان.

داسانەنە : لە داستاندا.

داسی: قەلاس.

داشارە: دێ شار، نـاوی شـوێنەواری دێیـەکی کۆنە لە خوارووی دەگاشێخانی پـێش (١٩٧٨) ی زاینی.

داشارەنە : لە داشاردا.

داش بەداش: داش بەداش.

داشت: داشت.

داش سوار ، داش سوارە: بۆ لـواو. زاڵ بەسـەر بەرامبەردا. خاوەن حەق.

داش سوار بی یەی: زاڵ بـوون. هـەق کەوتنـە دەست.

داش سوارکەرۋەی: زاڵ کردن. بۆ لوانـدن.

داش سواری: زاڵی. بۆ لوان.

داش سوارینە : لە زاڵیدا. لە بۆ لواندا.

داشە : داش.

داشە هاریْ: داشە هارە.

داعبا : داعبا. جانەوەری دڕنـدە.

داعـوەت: بـانگ کـردن. داوا لـێ کـردن بـۆ کارێك.

داعوەت کەرۋەی: دەعوەت کردن.

داغـان ، داغـانە : داغان. بەرباد. داوەشاو.

داغان بی یەی: داغان بوون.

داغـان کریـای: داغان کران.

داغان کەرۋەی: داغان کردن. لێك وەشانـدن.

داغـانی: داغانی. بەربادی.

داغـڎار ، داغداره: داخدار. داخدار.

داغمە : داغمە. مۆری دەوڵەتی.

داگیر: داگیر.

داگیرکار ، داگیرکـارە: کەسـێك یـان لایـەنێك لەسـەر کـاری داگـیر کـردن بـەردەوام بێت.

داگیرکریا ، داگیر کریێ: داگیر کراو.

داگیر کریای: داگیر کران.

داگیرکەر ، داگیر کەرە: داگیر کەر.

داگیرکەرۋەی: داگیر کردن.

دالە : شتێکی زۆر زۆر کەم. کەمێك. تۆزێك. حەرف. پیت.

دالێۆ: تۆزێك، کەمێکی زۆرکەم لە شتێ. حەرفێك.

داڵ ، داڵە : داڵ. پیر. لاواز.

دالاش: دالاش، مەلێکی گۆشت خـۆرە لـە داڵ بچووك تـرە.

دالاَنــدز ، دالاَنــدزە: دالکــەدزان. هاوکــاری. نهێنی دز.

دالاَن دوورەگ ، دالاَن دوورەگـــــە: دالاَن دوو ڕەپ. درێژی لاواز.

دالاَنە: دالاَن.

داڵ بــی یــەی: داڵ بـوون. پـیر بـوون. لاواز بوون.

داڵدە: داڵدە. پەناو پشتیوان.

داڵــدە ئــارڎەی: داڵـدەهێنان. پــەنابردن بـۆ کەسێك.

داڵــدە ئــاوَرڎەی: داڵدەهێنان. پــەنابردن بـۆ کەسێك.

داڵدەدای: داڵدەدان.

داڵدەنەڎای: داڵدەنەدان.

داڵکەدزان ، داڵکەدزانە: هاوکاری نهێنی دز.

داڵ گۆشــت ، داڵ گۆشــتە: گیانــداری لــەڕو لاواز.

داڵ گۆشتی: لەڕو لاوازیی گیاندار.

داڵنای: دەلاَندن.

داڵ و دووالاَ: هەموو شوێنێ.

دالوو: دالۆ. پیرەژنی ناحەزی چرچ.

داڵی: پیری گژوگیا. لەڕولاوازی حەیوان.

داڵیت: برێکی زۆر لە شت. ژمارەیـەکی زۆر لە شت.

داڵیتـە: داڵیت، مێوێ کە چووبێ بە قەد درەختێکا.

داماگ ، داماگە: داماو. بەستەزمان.

داماگ بی یەی: داماوبوون.

داماگ کەرڎەی: داماوکردن.

داماگی: داماوی. دەستەوسانی.

داماگیەنە: لە داماویدا.

داماگییێنە: لە داماویدا.

دامان: داوێن. چاك.

دامان پاك ، دامان پاکە: داوێن پاك.

دامان پاکی: داوێن پاکی.

دامان پیس ، دامان پیسە: داوێن پیس.

دامان پیسی: داوێن پیسی.

دامان تەڕ ، دامان تەڕە: داوێنە تەڕ.

دامان تەڕی: داوێن تەڕی.

دامان گێرتەی: داوێن گرتن.

دامان گیر ، دامان گیرە: داوێنگر.

دامان گیر بی یـەی: دامـان گـیر بـوون. داوێـن گیر بوون.

دامان گیری: داوێن گیری.

دامان وَەردای: داوێن بەردان.

دامانی: دامانێ. گەمەی دامە.

دامگا: داوگە. شوێنی نانەوەی داو.

دامگانە: لە داوگەدا.

دامگاوَە: بە داوگەوە.

دامنە: داوێن.

دامنێوَ: پڕ بەیەك داوێن. پڕی چاکێك.

دامۆ: بەدامەوە. بەداوەوە.

دام و دەزگا: دام و دەزگا.

دام و دەزگانە: لەدام و دەزگادا.

دام و دەزگاوْە: بەدام و دەزگاوە.

دام و دەسگا: دام و دەستکا.

دام و دەسکانە: لە دام و دەستگادا.

دام و دەسگاوْە: بەدام و دەستگاوە.

دام و دەسوور: دام و دەستوور.

دام و دەسوورەنە: لەم دام و دەستووردا.

دامە: دامە.

دامەکەر ، دامەکەرە: دامەکەر.

دامەکەرژەی: دامە کردن.

دامەنە: لە دامەدا. لە داودا. دامی داو.

دامیوْ: بەداوەوە.

دامیەنە: لە داودا.

دان: دان، پاشگرێکە زەرفیەت ئەگەیەنێ.

دانا ، دانێ: دانا. زانا.

دانار دانار ، دانار دانارە: دانار دانار.

دانار دانارمدرای: دانار دانار وەستان.

دانار داناری: دانار داناری.

دانامە ، دانامێ: دانامە. خاوەن مووی ڕەش و سپی.

دانامەیی: دانامەیی. بە تەمەنی و ئەزموونداری.

داناوْە: داناو.

دانایەتی: دانایەتی.

دانایی: دانایی.

دان دای: دان پێدان.

دان ڕێزنای: دان وەراندنی دەغڵ و دان.

دانسقە: دانسقە. نایاب. کەم وێنە.

دان گرتەی: دان گرتن.

دانگوْ: ناوکی چەقالە و قەیسی و قۆخ و...هتد.

دانگە: حاڵ. حاڵەت. دۆخ.

دان ماڕای: دان شکاندن. پووچەل بوونەوەی دانی گوڵەکەنم و گوڵە جۆو .... هتد.

دان مەڕیای: دان شکان. پووچەڵ بوونەوە.

دانوْ: بەدانەوە.

دانوْقسا: دانی قسە. دەست کردن بەقسەی درێژ.

دانوولێ: دانوولە.

دان وْیەرژە ، دان وْیەرژێ: دان بوردوو.

دان وْیەرژەی: دانبۆری. دان بوێری.

دانە : دان، دانەوێڵە یەك بدرێ بە باڵندە و وڵاخ.

دانە چنێ: دانە چنێ. دانە چنە.

دانە دووە: دۆینە.

دانە دوْوْ: بە دۆینەوە.

دانە دوونە: لە دۆینەدا.

دانە دوْە: دۆینە.

دانە دوْنە: لە دۆینەدا.

دانەروْ: دانەرۆکە.

دانەڕێز: دانەڕێز.

دانەنە: لە داندا.

دانێ: دانەیەك.

دانێ: دانوولە.

دانێۆ ، دانێۆە: دانەیەك. یەك تاك.

داوْا: داوا.

داوْچی ، داوْچی یە: داواچی.

داوْخواز ، داوْخوازە: داواخواز.

داوْخوازی: داواخوازی.

داوْکار ، داوْکارە: داواکار.

داوْکاری: داواکاری.

داوْکاریۆ: بە داواکارییەوە.

داوْکاریەنە: لە داواکاریدا.

داوْا کریا ، داوْا کریێ: داوا کراو.

داوْا کریای: داوان کران.

داوْکەر ، داوْکەرە: داوا کەر.

داوْکەرذەی: داوا کردن.

داوودەرمان: داودەرمان. داوو دەرمان.

داوەت: دەعوەت. بانگ کردن بۆ مەبەستێك.

داوەت کریا ، داوەت کریێ: دەعوەت کراو.

داوەت کریای: دەعوەت کران.

داوەتکەر ، داوەتکەرە: دەعوەتکەر.

داوەت کەرذەی: دەعوەت کردن.

داوەتەنە: لە دەعوەتدا.

داوەتی: دەعوەتی.

داهات: داهات.

داهاتانە: داهاتەنە، جۆرەباجێکە.

داهۆڵ: داهۆڵ.

داهۆڵۆ: بەداهۆڵەوە.

داهۆڵەنە: لە داهۆڵدا.

دای: دان. بەخشین.

دای ئاوْیەرە: بەئاودادان.

دایانە: دایەن.

دایانی: دایەنی. پیشەی دایەن.

دایانی یەنە: لە دایەنیدا.

دای باذ: دانە باد. دان بەبادا.

دای بەر: دانەدەر. دەردان.

دای بینی: پڕ بوون لە قین و سەبر نەمان.

دای پاڵ: دانە پاڵ.

دای پاوْە: بۆ تێچاندن. بە دیی کردن.

دای پنە: پێدان.

دای پۆ: پێوەدان. داخستن.

دای پۆرە: پێدادان. پیادان.

دای پۆوْە: پێوەدان. داخستن.

دای پەنە: پێدان.

دای پێڵەرە: دان بە شاندا. دان بە کۆڵدا.

دای پێوْەنە: بە یەکدادان. هێنانەوەیەك.

دای پێوْەرە: بە یەکدادان.

دای تاڵ: لە سپڵ دان. دان لە کەمەربەند.

دای تاوْ: دانە غار. دانە چوار ناڵ. تاودان.

دای تەك: دانە پاڵ. بوون بەهاوڕێ.

دای جەنگ: بە شەڕدان.

دای چنە: تێ ڕادان. پاڵ پێوەنان لە حێڵانەدا.

دای چۆ: تێوە گلاندن.

دای چۆر: تێهەڵدان.

دای چۆری: تێهەڵدان.

دای چەرخ: لە چەرخدان. سووڕاندن.

دای چەمۆ: دەرکەوتن و بەرچاو کەوتن.

دای چـــەنە: تــێ ڕادان. پــاڵ پێوەنــان لــە حێلانێدا.

دای چێر: دانە ژێر. خستنە ژێر.

دای چێرۆری: دان بە ژێردا.

دای چـــێوەنە: بــە یەکــدادان. دان بــە گــژ یەکترد ا.

دای دڵ: دانە دڵ. سەبر نەمان.

دای دڵۆری: دان بە دڵدا. دڵ پڕبوون لە قین.

دای دڵەرە: بە دڵدادان. دڵ پڕ بوون.

دای دلێ: دانە ناو.

دای دماوە: دانەدواوە.

دای دەماخ: لە دەماخدان. گەیشتنە دەماخ.

دای دمەرە: بەکێردادان. بە دووگادان.

دای دۆشتەی: بە دۆشین دان.

دای دۆغە: بە دۆخەدان.

دای دۆر: دانە دەور.

دای دەس: دانە دەست.

دای دەسۆ: بە دەستەوەدان.

دای دەسەرە: دان بە دەستا. بە دەستادان.

دای دەم: دانە دەم. خستنە سەر.

دای دەمۆ: بەدەمەوە دان.

دای دەمەنە: بە دەمدادان.

دایرە: دایرە. دادان.

دایرەنە: لە دایرەدا.

دایس: دایس. چۆڵە پێچەن.

دای سەر: دانە سەر. خستنە سەر.

دای سەرەرە: بە سەردادان.

دای سەرەنە: پێشدانەوە. بە سەردادانەوە.

دای شوو: بەشوودان. بەمێرددان.

دای غار: دانە غار.

دای قینی: رق هەستاندن. زیزکردن.

دای کۆڵێ: دانە کۆڵ. بە کۆڵدا دان.

دای کۆڵێرە: بە کۆڵدادان. دان بە کۆڵدا.

دای کەش: شێت بوون. دانە کێو.

دای گای: دان بەگان.

دای گپێ: بە گوپاندا دان.

دای گژێرە: بەگژدادان. بەگژدا چوون.

دای گژێۆری: بە گژدادان.

دای گۆشەرە: بەگوێدادان.

دای لا: دانەلا. پێ سپاردن.

دای لەمە: مەراق کردن. دیق کردن.

دایم: دایم. هەمیشە.

دا یما: هەمیشە.

دای ملەراوە: دانەوە بەسەردا.

دای ملەرە: بەسەردادان.

دا یمە: هەمیشە.

دا یمەن: هەمیشە.

دا یمە و دەرهەم: هەمیشە و هەردەم.

دا یمی ، دا یمی یە: شتی هەمیشەیی.

داینە: لێدان. تێدان.

داینە دلێ: دانەناو. خستنە ناوەوە.

داینەوۆر: دانەبەر.

دایۆ: دانەوە.

دای ۆا : دانەبا. دانەبەربا.

دایۆباڎ: دانەوە باد.

دایۆبەر: دانەوەدەر.

دایۆ پاڵ: دانەوە پاڵ.

دایۆ پنە : پێ دانەوە.

دایۆ پۆ: پێوە دانەوە. قەپات کردنەوە.

دیۆپۆرە: پیادا دانەوە.

دایۆ پۆری: پیادادانەوە.

دایۆ پەنە : پێ دانەوە.

دایۆ پێڵەرە: دانەوە بەشاندا.

دایۆ پێۆەنە : هێنانەوە یەك. پەیوەست کردنەوە.

دایۆچنە : تێ ڕادانەوە. پاڵ پێوە نانەوە.

دایۆچۆر: تێ هەڵدانەوە.

دایۆچۆری: تێ هەڵدانەوە.

دایۆ چەرخ: لە چەرخدانەوە. سووڕاندنەوە.

دایۆ چەمێرە: کۆڕاندنەوە.

دایۆچەنە : تێڕادانەوە. پاڵ پێوەنانەوە.

دایۆچێر: دانەوە ژێر.

دایۆ دلێ: دانەوە ناوەوە.

دایۆ دەماوە: دانەوەدوا.

دایۆ دۆغە : بەدۆخەدانەوە.

دایۆدۆر: دانەوە دەور.

دایۆدەس: دانەوە دەست.

دایۆ دەسەرە: دانەوە بە دەستا.

دایۆ دەم : دانەوە دەم. خستنەوە سەر.

دایۆ دەمۆ: بەدەمەوە دانەوە.

دایۆ دەمەنە : بەدەمدا دانەوە یان ڕادانەوە.

دایۆڕووە: کۆڕاندنەوە. وە بیر هێنانەوە.

دایۆسەرەرە: بەسەردادانەوە.

دایۆسەرەنە : دانەوە بەسەردا. پێش کەوتنەوە.

دایۆ شوو: بەشوودانەوە.

دایۆ غار: دانەوە غار. غار دەست پێ کردنەوە.

دایۆکۆڵێ: دانەوە کوڵ.

دایۆ کۆڵێرە: دانەوە بە کۆڵدا.

دایۆ کەش: دانەوە کێوە و هەڵاتن.

دایۆ گژێرە: بەگژدا چوونەوە.

دایۆ گژێۆری: بەگژدا چوونەوە.

دایۆلا : دانەوەلا.

دایۆملەرە: دانەوە بەسەردا.

دای ۆنە : لێدان.

دای ۆەر: دانەبەر.

دای وەر: دانەبەر خۆر. خستنە بەرخۆر.

دای وەنە : لێدان.

دایۆ یۆتری: دانەوە لەیەکتر. لێکتردانەوە.

دایۆ یۆترینی: دانەوە لە یەکتر.

دایۆیۆی: دانەوە یەك.

دایۆ یۆیەنە : بەیەکدا دانەوە.

دایەرە: دادان.

دایەنە : تێدان. خواردن بەدەمەوە کردن.

دایەنە دڵێ: دانە ناوەوە. هێنانە ناوەوە.

دڎان: ددان.

دڎان ئاژەن: دداناژەن.

دڎان ئاسنینێ: ددان ئاسنینە. سیسرگ.

دڎاناژەن: دداناژەن.

دڎان بەرئاماى: ددان دەرهاتن.

دڎان بەرئاوۆر ، دڎان بەرئاوۆرە: ددان دەرهێنەر.

دڎان بەرئاوۆرڎەی: ددان دەرهێنان.

دڎان بێڵەکان ، دڎان بێڵەکانە: ددان پێشکان.

دڎان بێڵەکانی : ددان پێشکانی. مەبەست ددان درێژی یە.

دڎان پاك ، دڎان پاکە: ددان پاك.

دڎان پاکی : ددان پاکی.

دڎان پۆرەنیاى: ددان پێدانان.

دڎان پورەنەنیاى: ددان پێدا نەنان.

دڎان پیس ، دڎان پیسە: ددان پیس.

دڎان پیسی: ددان پیسی.

دڎان تێژ کەرڎەی: ددان تیژ کردن.

دڎان چەرمۆ بی یەی: ددان سپی بوونەوە.

دڎان چەرمە ئەوۋە بی یەی: ددان سپی بوونەوە.

دڎان چەرمەبی یەیۆ: ددان سپی بوونەوە.

دڎان چەوۋێڵ ، دڎان چەوۋێڵە: ددان لار و خوار.

دڎان چەوۋێڵی: ددان لار و خواری.

دڎان چێرئەوۋەکەرڎەی: ددان چیرکردنەوە.

دڎان ئەوۋە هاڵ بی یەی: ددان ئاڵ بوونەوە.

دڎان چێرۆکەرڎەی : ددان چیرکردنەوە.

دڎان درێژ ، دڎان درێژە: ددان درێژ.

دڎان درێژی: ددان درێژی.

دڎان زل ، دڎان زلە: ددان گەورە. ددان قەوی.

دڎان زلی: ددان گەورەیی.

دڎان زنیەی: ددان دەرکردن.

دڎان زیاى: ددان دەرهاتن. ددان دەرکردن.

دڎانساز ، دڎانسازە: ددان ساز.

دڎانسازی: ددانسازی.

دڎان ساوای: ددان تیژ کردن.

دڎان سپێ بی یەیۆ: ددان سپی بوونەوە.

دڎان شاش ، دڎانشاشە: ددان تەنك.

دڎان شاشی: ددان تەنکی.

دڎان کرمۆڵ ، دڎان کرمۆڵە: ددان کلمۆڵ.

دڎان کرمۆڵ بی یەی: ددان کلمۆڵ بوون.

دڎان کرمۆڵی: ددان کلمۆڵی.

دڎان کۆتەی: ددان کەوتن.

دڎان کۆتەی دەم: مەبەست تەواو سەرسوڕمانە.

دڎان کەرڎەی: ددان کردن. ددان دروست کردن.

دڎان کەل ، دڎان کەلە : کەلە فیچ.

دڎان کەلی : کەلەفیچی.

دڎان کەن ، دڎان کەنە : تەم بڕ. بێ هیوا.

دڎان کـەن بـی یـەی: تـەم بـڕین. بـێ هیـوا بوون.

دڎان کەن کـەرڎەی: تـەماپێ بـڕین. بـێ هیـوا کردن.

دڎان کێشای: ددان کێشان.

ددان کێشتەی: ددان کێشان.

دڎان گرتەی: لکانی خۆراك بەددانـەوە. ددان گرتن.

دڎان گرتەی وێرە: ددان بە خۆدا گرتن.

ددان گەنا ، دڎان گەنێ: ددان گەنیو.

دڎان گەنای: ددان گەنین.

دڎان گیر ، ددان گیرە: ددانگیر.

دڎان گیری: ددان گیری.

دڎان لار ، دڎان لارە: ددان لار.

دڎان لاری: ددان لاری.

دڎان مڵە ، دڎان مڵێ: ددان وەك ددانی مشك.

دڎان نیای پۆرە: ددان پیادانان.

دڎانۆ: بە ددانەوە.

دڎانۆ چەرمەبی یەی: ددان سپی بوونەوە.

دڎانۆ چێڕ کەرڎەی: ددان چیڕ کردنەوە.

دڎانۆ زنیەی: ددان دەرکردنەوە.

دڎانۆ زیای: ددان دەرهاتنەوە.

دڎانۆسپێ بی یەی: ددان سپی بوونەوە.

دڎانۆ کەرڎەی: ددان دروست کردنەوە.

دڎان ۆزتەی: ددان خستن.

دڎان ۆستەی: ددان خستن.

دڎان وێرە گرتەی: ددان بەخۆدا گرتن.

دڎانۆ هاڵ بی یەی: ددان ئاڵ بوونەوە.

دڎان هاڵ کەرڎەیۆ: ددان ئاڵ کردنەوە.

دڎان هاڵۆ بی یەی: ددان ئاڵ بوونەوە.

دڎان هاڵۆ کەرڎەی: ددان ئاڵ کردنەوە.

دڎان هـۆر کێـشتەی: ددان هەڵکێـشان یـا دەرهێنان.

دڎانە: ددانە.

دڎانە چۆقێ: ددانە چۆقێ.

دڎانە چێڕێ: ددانە چیڕە.

دڎانە ڎار ، دڎانە ڎارە: ددانە دار.

دڎانە ڕیکێ: ددانە کڕێ.

دڎانەنە: لە ددانـدا. لە ددانەدا.

دڎانێشە: ددانێشە.

دڎانێنە: لە ددانـدا.

دڎانێۆە: بە ددانەوە.

درز: درز، قڵیشی باریکی شت.

درز بەرڎەی: درز بردن.

درز بی یەیەنە: درز تێ بوون.

درزدای: درز دان.

درز درز ، درز درزە: درز درز.

درز کۆتەیەنە: درز تێ کەوتن.

درز گرتەی: درزگرتن.

درزگیر ، درزگیرە: درزگر.

درزە: درز.

درژ ، درژە: درژ. گرژ. تووڕە.

درژ بی یەی: درژ بوون. تووڕە بوون.

درژی: درژی. تووڕەیی و تڕۆیی.

درکنای: درکاندن.

درکه: درکه. گوتنی سەرەتایەك لە نهێنی.

درم: درم. پەتا.

درمه: گرمەی دەهۆڵ.

درنج: درنج.

درنگنایۆ: درنگە درنگ کردن.

درنگه: درنگە.

درنگه درنگ: درنگە درنگ.

درنگیایۆ: دەرنگانەوە.

درۆخه: درۆخە. خووروی قوڕگ.

درۆدای: درۆدان. درۆکردن.

درۆزن ، درۆزنه: درۆزن.

درۆزنانه : درۆزنانه: ناڕاستەقینە.

درۆزنی: درۆزنی. زۆر درۆ کردن.

درۆزنی پنه ئامای: درۆزنی پێ هاتن.

درۆزنی پەنه ئامای: درۆزنی پێ هاتن.

درۆس ، درۆسه: دروست راس. ڕەوا.

درۆس بی یەی: دروست بوون.

درۆس کریا ، درۆس کریێ: دروست کراو.

درۆس کریای: دروست کران.

درۆسکەر ، درۆسکەره: دروستکەر.

درۆس کەرڎەی: دروست کردن.

درۆسی: دروستی. راستی. ڕەوایی.

درۆسیەنه: لە دروستیدا.

درۆشنایۆ: درەوشاندنەوە.

درۆشه: دەروش. درەوشە.

درۆشه درۆش: ورشە ورش. درەوشە درەوش.

درۆشی: درەوش.

درۆشیایۆ: درەو شانەوە.

درۆکەر ، درۆکەره: درۆکەر. درۆزن.

درۆ کەرڎەی: درۆ کردن.

درووڎ: درووڎ.

درووman: درووman.

درووناى: دروێنە کردن.

دروونیا ، دروونیێ: دروێنە کراو.

دروونیای: دروێنە کران.

درۆوه: بە درۆوە.

درۆێ: درۆ.

درۆێنه: لە درۆدا.

درۆێوه: بە درۆوە.

درۆیین ، درۆیینه: ساختە. نائەسڵ. تەقلید.

درەخت: درەخت.

درەختۆ: بەدرەختەوە.

درەختەنه: لە درەختدا.

درەخشان ، درەخشانه: درەخشان. بریقەدار.

درەخشانی: درەخشانی. بریقەداری.

درەخشیایۆ: درەخشانەوە.

درەوان ، درەوانه: درەوان. دروێنەکەر.

درەوانی: درەوانی.

درەوشه: درەوش.

درەوکەر ، درەوکەره: درەوکەر. سەپان.

درەو کەرڎەی: درەوکردن.

درەۆە: درەو.

درەۆەنە: لەدرەودا.

دریا ، دریێ: دراو.

دریای: دران.

دریای بەر: درانە دەر.

دریای پاڵ: درانە پاڵ.

دریای پنە: پێ دران.

دریای پۆ: پێوەدران.

دریای پۆۆە: پێوەدران.

دریای پەنە: پێ دران.

دریای پێۆە: بە پێوەدران.

دریای پێوەرە: تێکەڵ بەیەکتر کران.

دریای پێۆەنە: بەیەکدا درانەوە. داخران.

دریای چنە: تێ ڕادران. پاڵ پێوەنران.

دریای چۆ: پێوەتلان. تێوەگلان.

دریای چۆر: تێ هەڵدران.

دریای چەنە: تێ ڕادران. پاڵ پێوەنران.

دریای چێر: درانە ژێر.

دریای چێرۆری: درانە ژێر بەرەوژوور.

دریای چێرەرە: بەژێردا دران.

دریای چێۆەنە: تێکەڵ بەیەکتر کران.

دریای دڤانێۆە: ڕێز بۆ دانەنران.

دریای دماۆە: درانە دواوە.

دریای دەس: درانە دەست.

دریای دەسۆ: بەدەستەوە دران.

دریای دەسۆری: بەدەستدادران.

دریای دەسەرە: بەسەر دەستدادران.

دریای دەسێۆە: بە دەستانەوە دران.

دریای دەم: درانە دەم. خستنە سەر.

دریای دەمۆ: بە دەمەوە دران.

دریای دەمۆری: بەدەمدا دران.

دەریای دەمەرە: بەدەمدا دران.

دریایراۆە: دادرانەوە.

دریایرە: دادران.

دریای سەر: درانە سەر.

دریای سەرۆ: درانە سەرەوە.

دریای سەرەرە: بەسەردا دران.

دریای سەرەنە: بەسەردا دران.

دریای سێچ : درانە شیش.

دریای شوو: بەشوودران.

دریای شەیەرە: بەشەیدا دران.

دریای کۆڵێ: درانە کۆڵ.

دریای لا: درانە لا.

دریای لاۆە: درانەلاوە.

دریای ملەرە: بەملدا دران. بەسەردا دران.

دریاینە: تێ دران.

دریایۆ: درانەوە.

دریایۆ بەر: درانەوە دەر.

دریایۆ پاڵ: درانەوە پاڵ.

دریایۆ پنە: پێدرانەوە.

دریایۆ پۆ: پێوەدرانەوە.

دریایۆ پۆرە: پێدادرانەوە.

دریایۆ پۆوە: پێوەدرانەوە.

دریایۆ پەنە: پێ درانەوە.

دریـایۆ پێـوە: بـە پێوەدرانـەوە. درانـەوە بـە پێدا.

دریایۆ پێوەرە: بەیەکدادرانەوە.

دریایۆ پێوەنە: بەیەکدادرانەوە.

دریـــایۆ چــنە: تــێ ڕادرانـــەوە. پـاڵ پێــوە نرانەوە.

دریایۆ چۆر: تێ هەڵدرانەوە.

دریایۆ چۆری: تێ هەڵدرانەوە.

دریـا یـۆ چـەنە: تـێ ڕادرانـەوە. پاڵ پێـوە نرانەوە.

دریایۆ چێر: درانەوە ژێر.

دریایۆ چێرۆری: بەژێردا درانەوە.

دریایۆ چێرەرە: بەژێردا درانەوە.

دریایۆ چێوەنە: تێکەڵ کرانەوە.

دریایۆ دما: درانەوە دوا.

دریایۆ دەس: درانەوە دەست.

دەریایۆ دەستوری: درانەوە بە دەستەتدا.

دریایۆ دەسەرە: بەسەر دەستادرانەوە.

دریایۆ دەم: درانەوە دەم.

دریایۆ دەمەنە: بەدەمدا درانەوە.

دریایۆ سەر: درانەوە سەر.

دریایۆ سەرۆ: درانەوە سەرەوە.

دریایۆ سەرەرە: درانەوە بەسەردا.

دریایۆ سەرەنە: پێش درانەوە.

دریایۆ شوو: بەشوو درانەوە.

دریایۆ شەیەرە: بەشەیدا درانەوە.

دریایۆ کۆڵی: درانەوە بە کۆڵدا.

دریایۆ ملەرە: درانەوە بەسەردا.

دریای وەر: درانە بەر خۆر.

دریایەرە: دادران.

دریایەنە: تێ دران. خستنە سەر.

درێخ: درێخ. درێغ. قسوور.

درێخ بی یەی: درێخ بوون.

درێخ کەرڎەی: درێخ کردن.

درێخی: درێخی. درێغی.

درێژ ، درێژە: درێژ.

درێژایی: درێژایی.

درێژ ئەوە بی یەی: درێژ بوونەوە.

درێژ ئەوە کریای: درێژ کرانەوە.

درێژ ئەوە کەرڎەی: درێژ کردنەوە.

درێژ بی یەی: درێژ بوون.

درێژ بی یەیۆ: درێژ بوونەوە.

درێژدادڕ ، درێژدادڕە: درێژ دادڕ.

درێژدادڕی: درێژدادڕی.

درێژداهۆڵ: درێژداهۆڵە: درێژ داهۆڵ.

درێژ داهوڵی: درێژ داهۆڵی. لە ڕووڵاوازیـی و درێژیی.

درێژ کریایۆ: درێژ کرانەوە.

درێژکۆڵە ، درێژ کۆڵێ: درێژکەلە.

درێژکۆڵەیی: درێژکەلەیی. درێژکۆڵە.

درێژ کەرڎەی: درێژ کردن.

درێژکەرڎەیۆ: درێژ کردنەوە.

درێژڵه ، درێژڵێ: درێکەلە.

درێژڵەیی: درێژکەلەیی. درێژ کۆلەیی.

درێژۆبی یەی: درێژەوە بوون.

درێژۆ کریای: درێژ کرانەوە.

درێژۆ کەرڎەی: درێژەوە کردن.

درێژە : درێژە.

درێژە پنەدای: درێژە پێدان.

درێژە پەنەدای: درێژە پێدان.

درێژەکێشتەی: درێژە کێشان.

درێژەنە : لە درێژەدا.

درێژی: درێژی.

درێژیەنە : لە درێژیدا.

درێغ: درێغ. درێخ.

درێغی: درێغی. درێخی.

دڕ ، دڕە: دڕ. نەترسی بەدفەڕ. مرواری درشت.

دڕ بی یەی: دڕ بوون.

دڕکەرڎەی: دڕکردن. هاروهاج کردن.

دڕن ، دڕنە : دڕێنەر. چلکن. بۆنی تەگە.

دڕناڵ ، دڕناڵە : بۆ دڕن.

دڕناڵ بەرڎەی: شەقاڕ بوون.

دڕناڵ دای: شەقاڕ بون. کەنداڵ تێ کەوتن.

دڕناڵ دڕناڵ ، دڕناڵ دڕناڵە : دڕناڵ دڕناڵ.

دڕناڵ دڕناڵی: دڕناڵ دڕناڵی. گرناڵ گرناڵ گرناڵی.

دڕناڵی: دڕناڵ. گرناڵ.

دڕن بەرڎەی: دڕناڵ تێ کەوتن.

دڕن بی یەیەنە : دڕناڵ تێ بوون.

دڕن دای: دڕندان. جیابوونەوە. لێك دوورکەوتنەوە. قەڵشتی گەورە تێ کەوتن.

دڕنڎە ، دڕنڎێ: دڕندە.

دڕنڎەیی: دڕندەیی.

دڕننە ، دڕننێ: دڕندە.

دڕننەیی: دڕندەیی.

دڕنی: دڕن.

دڕنیۆ: بەدڕنەوە.

دڕنیەنە : لە دڕندا.

دڕەی: دڕك.

دڕەی جاڕ: جاڕ دڕك. پەرێزی دڕك.

دڕەیڎار ، دڕەیڎارە: دڕکدار.

دڕەیڎاری: دڕکداری.

دڕەیلەومێکوتڵە : دڕکەو مێکوتە.

دڕەیلی: گیایەکی تازە دەرهاتووی بەهارییە. بە کولاوی و بە برژاوی ئەخورێت.

دڕەی مار: وردە ئێسقانی تیژی جەستەی مار.

دڕەین ، دڕەینە : دڕکاوی.

دڕەیۆ: بەدڕکەوە.

دڕەیە : دڕك.

دڕەیە هەرانێ: دڕکە کەرانە.

دڕەیە زەرڎێ: دڕکە زەردە.

دڕەی .... : دڕکە ....

دڕەیەنە : لە دڕکدا.

دڕیا ، دڕیێ: دڕاو.

دڕیای: دڕان.

دڕیایره: دادڕان.

دڕیایەرە: دادڕان.

دڕیلە ، دڕیلێ: دڕی چکۆلە.

دڕیەی: دڕین.

دڕیەیرە: دادڕین.

دڕیەیەرە: دادڕین.

دڕیی: دڕیی. نەترسی و بەدفەڕی.

دز ، دزە: دز.

دزانە: دز ئاسایی. بەشێوەی دز.

دزا و دزکۆتەی: دزاو دزکەوتن.

دزان: دزدان. جزدان.

دزانۆ: بەجزدانەوە.

دزانەنە: لە دزدانەدا. لەجزداندا.

دزدەسەك ، دزدەسەکە: دز دەستەك.

دز دەسەکی: دز دەستەکی.

دزنەبەر ، دزنەبەرە: دزنەبەر. بێ کەڵك.

دزە: دزە. پەنهانی. کاری بە نهێنی.

دزە کەرڎەی: دزەکردن.

دزەنە: لە دزدا. لە نهێنیدا.

دزەۆەن: گورگە.

دزەوەنڎ: گورگە.

دزی: دزی. نهێنی.

دزیا ، دزیێ: دزراو.

دزیای: دزران.

دزیەتی: دزێتی.

دزیەی: دزین.

دزیەیۆ: دزینەوە.

دزیەنە: لە دزییدا. لە دزێتیدا.

دژ ، دژە: دژ. گرژ. مات و کز.

دژاو ، دژاوە: دوو دڵ لە خواردنەوەی ئاودا.

دژاوی: دوو دڵی لە ئاوی خواردنەوەدا.

دژ پەسەنڎ ، دژ پەسەنڎە: دژ پەسەند.

دژپەسەنڎی: دژ پەسەندی.

دژ پەسەننی: دژ پەسەندی. شتی خراپ پەسەند کردن.

دژداشە: دزداشە.

دژکەرڎەی: دژ کردن.

دژمان پنەدای: جنێو پێدان.

دژمان پەنەدای: جنێو پێدان.

دژماندەر ، دژماندەرە: جنێودەر.

دژمان ۆرەش ، دژمان ۆرەشە: جنێو فرۆش.

دژمان ۆرەشی: جنێو فرۆشی. دەم پیسی.

دژمانی: جنێو جوێن.

دژمانیۆ: بە جوێنەوە.

دژمانیەنە: لە جوێندا.

دژمەن ، دژمەنە: دوژمن.

دژمەنایەتی: دوژمنایەتی.

دژمەنی: دوژمنی. دوژمنایەتی.

دژنای: دژ کردن.

دژیا ، دییێ: دژ یاگ. سەرقژن.

دژیای: سەروقژ شێوان. شەکڵ تێك چوون.

دژی: دژی. گرژی. ماتی و کزی.

دشت ، دشته: درشت.

دشت ئەوۆە بی یەی: درشت بوونەوە.

دشت ئەوۆە کەرڎەی: درشت کردنەوە.

دشت بی یە یۆ: درشت بوونەوە.

دشت کەرڎەیۆ: درشت کردنەوە.

دشتۆبی یەی: درشتەوە بوون.

دشتۆ کەرڎەی: درشتەوە کردن.

دشتی: درشتی.

دگنای: بۆڵە بۆڵ کردن. خوتە خوت کردن.

دگە: بۆڵە. خوتە. زەرەر. فێڵ.

دگە دك: بۆڵە بۆڵ. خوتە خوت.

دگە کەرڎەی: بۆڵە بۆڵ و خوتە خوت کردن.

دگە ۆنەدای: فێڵ لێ کردن. زەرەر لێدان.

دگەوەنەدای: فێڵ لێ کردن. زەرە لێدان.

دلق: دلێق. نایلۆن. چەسپ.

دلقۆ: بە نایلۆنەوە. بە چەسپەوە.

دلقەنە: لە نایلۆندا. لە چەسپدا.

دلقی: دڕکەزی.

دلقیۆ: بەدڕکەزی یەوە.

دلقی یەنە: لە دڕکەزیدا.

دلۆر ، دلۆرە: راکشاو. پاڵ کەوتوو.

دلۆرە: راکشان. پاڵ کەوتن.

دلۆرە ۆنارای: پاڵ خستن. راکشاندن.

دلێ: ناو. ناوك، هەرچی لە ژێر تویکڵەوەیە.

دلێ ئاخەن: ناوئاخن.

دلێ بەر: بەرهەمی ناوەڕاستی نەباتات.

دلێ بیبن: ئەوەی دەخرێتە ناو پشتوێن.

دلێ پا: سەرەڕێ. شوێنێ ئامۆشۆی زۆر بێ.

دلێ پانە: لەسەرەڕێدا. لە شوێنی ئامۆشۆ زۆردا.

دلێ پەڕ ، دلێ پەڕە: شتی ناوپڕ.

دلێ پەڕی: ناوپڕیی.

دلێ چەق: ناوەڕاست. ناوجەرگە.

دلێ چەما: ناوچاوان. ناو چەوان.

دلێ چەما پاك ، دلێ چەما پاکە: ناوچاوان پاك.

دلێ چەما پاکی: ناوچاوان پاکی.

دلێ چەما پیس ، دلێ چەما پیسە: ناوچاوان پیس.

دلێ چەما پیسی: ناوچاوان پیسی.

دلێ چەما تاریك ، دلێ چەماتاریکە: مۆن. ناوچاوان تاریك.

دلێ چەما تاریکی: ناوچاوان تاریکی. مۆنی.

دلێ چەما تاڵ ، دلێ چەما تاڵە: ناوچاوان دێز.

دلێ چەماتاڵی: ناوچاوان دێزی.

دلێ چەماتش ، دلێ چەما تشە: گرژ و مۆن.

دلێ چەماتشی: گرژی و مۆنی: ناوچاوان ترشی.

دلێ چەمادێز ، دلێ چەمادێزە: ناوچاوان دێز.

دلیٚ چەما دێزی: ناوچاوان دێزی.

دلیٚ چەماڕۆشن ، دلیٚ چەماڕۆشنە : ناوچاوان ڕوون.

دلیٚ چەماڕۆشنی: ناوچاوان ڕوونی.

دلیٚ چەما قۆقز ، دلیٚ چەماقۆقزە : ناوچاوان قۆقز.

دلیٚ چەما قۆقزی: ناوچاوان قۆقزی.

دلیٚ چەما گرژ ، دلیٚ چەما گرژە: ناوچاوان گرژ.

دلیٚ چەما گرژکەرژەی: ناوچاوان گرژ کردن.

دلیٚ چەما گرژی: ناوچاوان گرژی.

دلیٚ چین: ناوچین. چینی ناوەڕاست.

دلێڎار ، دلێڎارە: ناوکدار. بەردار.

دلێڎاری: ناوکداری. بەرداری.

دلیٚ دەرە: ناوچەم.

دلیٚ دەسا : نێوان دەستان. بەردەست.

دلیٚ دەسانە : لە نێوان دەستاندا. لەبەردەستا.

دلیٚ دەگا : ناودێ.

دلیٚ دەگانە : لەناودێدا.

دلیٚ دەم : ناودەم.

دلیٚ دەمۆ: بەناودەمەوە.

دلیٚ دەمیەنە : لەناو دەمدا.

دلیٚ دیڎە: ناودیدە. ناوچاو.

دلیٚ دیڎەیۆ: بەناو دیدەوە.

دلیٚ دیڎەیەنە : لەناو دیدەدا.

دلیٚ ڕا : ناوڕێ. سەرەڕێ.

دلیٚ ڕاسە : ناوەڕاست.

دلیٚ ڕاسەنە : لەناوەڕاستدا.

دلیٚ ڕاسەین ، دلیٚ ڕاسینە : ئەوەی ناوەڕاست.

دلیٚ ڕاسین ، دلیٚ ڕاسینە : ئەوەی ناوەڕاست.

دلیٚ ڕاسیەنە : لە ناوەڕاستدا.

دلیٚ ڕانا : نێوان ڕان. ناولنگان.

دلیٚ ڕانە : لەناو ڕێدا. لەسەرە ڕێدا.

دلێر ، دلێرە: دلێر. ئازا.

دلێرانە ، دلێرانیٚ: دلێرانە.

دلێری: دلێری. ئازایەتی.

دلێرییێنە : لە دلێریەتیدا.

دلیٚ شار: ناوشار.

دلیٚ شاریەنە : لەناو شاردا.

دلیٚ شانا : ناوشان.

دلیٚ شانانە : لەناو شاندا.

دلیٚ شاناوە: بەناوشانەوە.

دلێقوڕنە : ناوجەرگە. مەرکەز.

دلیٚ کار: ناوکاری دیوار. ناوچین.

دلیٚ کۆ: ناوکوت.

دلیٚ کۆیا ، دلیٚ کۆییٚ: ناوکوت کراو. گیاندارێك کە لیٚ رابیٚ و هەناوی زەرەری هێنابیٚ.

دلیٚ کۆ کریای: ناو کوت کران.

دلیٚ کۆکەر ، دلیٚ کۆکەرە: ناوکوت کەر.

دلیٚ کۆ کەرڎەی: ناوکوت کردن.

دلیٚ گەلاٚ: ناوگەڵ.

دلێگەر: ناوەڕۆك.

دلێ گەر: ناوپەلی دار و درەخت. ناولەپان.

دلێ لنگا: ناولنگ.

دلێ لنگانە: لەناو لنگاندا.

دلێ لنگاوە: بەناو لنگانەوە.

دلێ لەم: ناوسك. هەناو.

دلێ لەم ئەرە تەكنای: ناوسك داخستن.

دلێ لەم ئەرە تەكیای: ناوسك داكەوتن.

دلێ لەم ئەرە ڕێزا ، دلێ لەم ئەرە ڕێزێ: ناوسك داڕزاو.

دلێ لەم ئەرە ڕێزای: ناوسك داڕزان.

دلێ لەم ئەرە ڕێزنای: ناوسك داڕزاندن.

دلێ لەم ئەرە كۆتە ، دلێ لەم ئەرە كۆتێ: ناوسك داكەوتوو، ئەمانە دوعای شەڕن.

دلێ لەم ئەرە كۆتەی: ناوسك داكەوتن.

دلێ لەم ئەرە وزتەی: ناوسك داخستن. ترساندن.

دلێ لەم ئەرە وستەی: ناوسك داخستن. ترساندن.

دلێ لەمەرە كۆتە ، دلێ لەمەرە كۆتێ: ناوسك داكەوتوو.

دلێ لەمەرەكۆتەی: ناوسك داكەوتن.

دلێ لەمەرە وزتەی: ناوسك داخستن. ترساندن.

دلێ لەمەرە وزتەی: ناوسك داخستن. ترساندن.

دلێ لەمەرە وستەی: ناوسك داخستن. ترساندن.

دلێ لەم تشیا ، دلێ لەم تشیێ: ناوسك ترشاو.

دلێ لەم تشیای: ناوسك ترشان. گوو زلی.

دلێ لەم ساخ ، دلێ لەم ساخە: ناوسك ساخ.

دلێ لەم ساخی: ناو سك ساخی.

دلێ لەم ساق ، دلێ لەم ساقە: ناوسك ساغ.

دلێ لەم ساقی: ناوسك ساغی.

دلێ لەم گەنا ، دلێ لەم گەنێ: ناوسك گەنیو.

دلێ لەم گەنای: ناوسك گەنین.

دلێ لەم گەننای: ناوسك گەناندن.

دلێ لەم نەوەش ، دلێ لەم نەوەشە: ناوسك نەخۆش.

دلێ لەم نەوەشین ، دلێ لەم نەوەشینە: ناوسك نەخۆش.

دلێ لەم نەوەشی: نەخۆش كەوتنی ناوسك.

دلێ لەم وارژەی: ناوسك خواردن. خەفەت پێدان.

دلێ لەم وارژەیرە: ناوسك داخوراندن.

دلێ لەم وارژەیەرە: ناوسك داخوراندن.

دلێ لەم وریا ، دلێ لەم وریێ: ناوسك خوراو.

دلێ لەم وریای: ناوسك خوران. خەفەت خواردنی زۆر.

دلێ لەم وریایرە: ناوسك داخوران.

دڵێ لەم وریایەرە: ناوسك داخوران.

دڵێ لەم وۆزتەیرە: ناوسك داخستن. ترساندن.

دڵێ لەم وۆزتەیەر: ناوسك داخستن. ترساندن.

دڵێ لەم وستەیرە: ناوسك داخستن. ترساندن.

دڵێ لەم وستەیەرە: ناوسك داخستن. ترساندن.

دڵێ مشت: ناو لەپ.

دڵێن ، دڵێنە: ناوەڕاست.

دڵێ ناو: سواغدانی ناوەوە. لەناوەوە سواغدان.

دڵێنە: لەناودا. لەناوەوە.

دڵێنە بریا ، دڵێنە بریێ: لەناو براو.

دڵێنە بریای: لەناو بران.

دڵێنەبەر ، دڵێنەبەرە: لەناوبەر.

دڵێنە بەرڎەی: لەناو بردن.

دڵێنە شی یەی: لەناو چوون.

دڵێنە گریای: لەناوەوە کوڵان.

دڵێنەگەنا ، دڵێنە گەنێ: لەناوەوە گەنیو.

دڵێنە گەنای: لەناوەوە گەنین.

دڵێنەلوا ، دڵێنە لۆێ: لەناو چووگ.

دڵێنە لوای: لەناو چوون.

دڵێنە ناستەی: لەناودا نەهێشتن.

دڵێنە یاوای: لەناوەوە گەنین.

دڵێوە: لەناوەوە.

دڵێ یانە: ناوماڵ. کەل و پەل. شت و مەکی ماڵ.

دڵ: دڵ.

دڵ ئارا ، دڵ ئارێ: دڵارا. دڵ خۆش کەر.

دڵ ئارام ، دڵ ئارامە: دڵ ئارام.

دڵ ئارام ئەوۆە بی یەی: دڵ ئارام بوونەوە.

دڵ ئارام ئەوۆە کریای: دڵ ئارام کرانەوە.

دڵ ئارام ئەوۆە کەرڎەی: دڵ ئارام کردنەوە.

دل ئارام بی یەی: دڵ ئارام بوون.

دڵ ئارام بی یەیۆ: دڵ ئارام بوونەوە.

دڵ ئارام کریای: دڵ ئارام کران.

دڵ ئارام کریایۆ: دڵ ئارام کرانەوە.

دڵ ئارام کەرڎەی: دڵ ئارام کردن.

دڵ ئارام کەرڎەیۆ: دڵ ئارام کردنەوە.

دڵ ئارام گرتەی: دڵ ئارام گرتن.

دڵ ئارامۆ بی یەی: دڵ ئارام بوونەوە.

دڵ ئارامۆ کریای: دڵ ئارام کرانەوە.

دڵ ئارامۆ کەرڎەی: دڵ ئارام کردنەوە.

دڵ ئارامی : دڵ ئارامی.

دڵ ئارامیۆ: بە دڵ ئارامیەوە.

دڵ ئارایی: دڵ ئارایی. دڵ خۆشیی.

دڵ ئارڎەیۆجا: دڵ هێنانەوە جێ. ئاشت کردنەوە.

دڵ ئارڎەیۆگا: دڵ هێنانەوە جێ. ئاشت کردنەوە.

دڵ ئارڎەیۆ یاگێ: دڵ هێنانەوە جێ.

دڵ ئازار دای: دڵ ئازار دان.

دڵ ئاسووژە ، دڵ ئاسووژێ: دڵ ئاسوودە.
دڵ ئاسووژەبی یەی: دڵ ئاسوودە بوون.
دڵ ئاسووژە کەرژەی: دڵ ئاسوودە کردن.
دڵ ئاسووژەیی: دڵ ئاسوودەیی.
دڵ ئامای: دڵ هاتن.
دڵ ئامای پێوەرە: دڵ تێکەڵاتن.
دڵ ئامایۆجا: دڵ هاتنەوە جێ. ئاسایی بوونەوە.
دڵ ئامایۆگا: دڵ هاتنەوە جێ. ئاسایی بوونەوە.
دڵ ئامایۆ یاگێ: دڵ هاتنەوە جێ.
دڵ ئامایۆ یۆ: دڵ هانەوە یەك.
دڵ ئاوا ، دڵ ئاوێ: دڵ فراوان. بەخشندە.
دڵ ئاوایی: دڵ فراوانی. بەخشندەیی.
دڵ ئاودای: دڵ ئاودان.
دڵ ئاوەرژەیۆگا: دڵ هێنانەوە جێ.
دڵ ئاوڕەشێن کەرژەی: دڵ ئاوڕشێن کردن.
دڵ ئاوەوارژەیۆ: دڵ ئاوخواردنەوە.
دڵ ئاوەژان ، دڵ ئاوەژانە: دڵ ئاوەدان.
دڵ ئاوەژانی: دڵ ئاوەدانی.
دلاوەدڵ: دلاو دڵ.
دڵ ئەرە تەمنای: خەمبار کردن. خەم پێدان.
دڵ ئەرە تەمیای: خەمبار بون.
دڵ ئەرە چلاکنای: دڵ داچڵەکاندن.
دڵ ئەرە چلاکیای: دڵ داچڵەکان.
دڵ ئەرە خورپنای: دڵ داخورپاندن.
دڵ ئەرە خورپیای: دڵ داخورپان.
دڵ ئەرە ساکنای: دڵ داکاساندن.
دڵ ئەرە ساکیای: دڵ داکاسین. دڵ داکاسان.
دڵ ئەرە کۆتەی: دڵ داکەوتن. تەکان دان.
دڵ ئەرە گرتەی: دڵ داگرتن.
دڵ ئەرە گێریای: دڵ داگیران.
دڵ ئەرە مەرزنای: دڵ دامەزراندن.
دڵ ئەرە مەرزیای: دڵ دامەزران.
دڵ ئەرە وۆزتەی: دڵ داخستن.
دڵ ئەرە وستەی: دڵ داخستن.
دڵ ئەڕفان ، دڵ ئەڕفانە: دڵرفێن.
دڵ ئەڕفانای: دڵ ڕفاندن.
دڵ ئەڕفای: دڵرفاندن.
دڵ ئەزیەت دای: دڵ ئەزیەت دان.
دڵ ئەوەدای: دڵدانەوە.
دڵ ئەوە سەیای: دڵ حەسانەوە.
دڵ ئەوەسەینای: دڵ حەساندنەوە.
دڵ ئەوە کریا ، دڵ ئەوە کریێ: دڵ کراوە.
دڵ ئەوەکریای: دڵ کرانەوە.
دڵ ئەوە کەرژەی: دڵ کردنەوە.
دڵ ئێشای: دڵ ئێشان.
دڵ ئێشنای: دڵ ئێشاندن.
دڵ ئێشە: دڵێشە.
دڵبڕ ، دڵبڕە: دڵ بڕ.
دڵ بڕیای: دڵبڕان.
دڵ بڕیەی: دڵ بڕین.
دڵبەر ، دڵبەرە: دڵبەر.

دڵ بەرئاژڎەی: دڵ درەهێنان.

دڵ بەرئامای: دڵ دەرهاتن.

دڵ بەرئاوۆرڎەی: دڵ دەرهێنان.

دڵ بەرڎەی: دڵ بردن.

دڵ بەدڵ دای: دڵ لە دڵ دان.

دڵ بیابان ، دڵ بیابانە: پەرێشان. بێ تاقەت.

دڵ بیابانی: پەرێشانی. بێ تاقەتی.

دڵ پاك ، دڵ پاكە: دڵ پاك.

دڵ پاكانە: دڵ پاكانە.

دڵ پاك ئەوۆە بی یەی: دڵ پاك بوونەوە.

دڵ پاك ئەوۆەكەرڎەی: دڵ پاك كردنەوە.

دڵ پاك بی یەیۆ: دڵ پاك بوونەوە.

دڵ پاك كەرڎەیۆ: دڵ پاك كردنەوە.

دڵ پاكۆ بی یەی: دڵ پاكەوە بوون.

دڵ پاكۆ كەرڎەی: دڵ پاكەوە كردن.

دڵ پاكی : دڵ پاكی.

دڵ پاكیۆ: بە دڵ پاكی یەوە.

دڵ پاكیەنە: لە دڵپاكیدا.

دڵ پاكییێنە: لە دڵ پاكیدا.

دڵ پنە دای: بیر ئاراستە كردن. ئاگا لێ بوون.

دڵ پۆ بی یەی: دڵ پێوە بوون. حەز لێ كردن.

دڵ پۆرە شی یەی: دڵ چوونە سەر.

دڵ پۆوە بی یەی: دڵ پێوە بوون. حەز لێ كردن.

دڵ پەرێشان ، دڵ پەرێشانە: دڵ پەرێشان.

دڵ پەرێشانی: دڵ پەرێشانی.

دڵپەر ، دڵپەرە: دڵپڕ. زۆر خەمبار.

دڵ پەڕ بی یەی: دڵ پڕ بوون لە خەم.

دڵ پەڕ كەرڎەی: دڵ پركردن لە خەم.

دڵپەڕی: دڵپڕی. گەروو گیران بە گریان.

دڵ پەسەن ، دڵ پەسەنە: دڵ پەسەند.

دڵ پەسەنڎ ، دڵ پەسەنڎە: دڵ پەسەند.

دڵ پەسەنڎی: دڵ پەسەندی.

دڵ پەسەننی: دڵ پەسەندی.

دڵ پەنەدای: دڵ پێ دان. بیر چڕكردنەوە.

دڵ پەنەوەش بی یەی: دڵ پێ خۆش بوون.

دڵ پەنە وەش كەرڎەی: دڵ پێ خۆش كردن.

دڵ پەی سۆتەی: دڵ بۆ سووتان. دڵ پێ سووتان.

دڵ پەی سۆچنای: دڵ بۆ سووتاندن.

دڵ پەی گڕای: زۆر حەز لێ كردن.

دڵ پیس ، دڵ پیسە: دڵ پیس.

دڵ پیس بی یەی: دڵ پیس بوون.

دڵ پیس كەرڎەی: دڵ پیس كردن.

دڵ پیسی: دڵ پیسی.

دڵ پیسیۆ: بە دڵ پیسی یەوە.

دڵ پیسیێنە: لە دڵ پیسیدا.

دڵ پێك ، دڵ پێكە: دڵ پێك.

دڵ پێكای: دڵ پێكان. دڵ ئەنگاوتن.

دڵ تاریك ، دڵ تاریكە: دڵ تاریك.

دڵ تاریكی: دڵ تاریكی.

دڵ تازە ئەوەو بی یەی: دڵ تازە بوونەوە.

دڵ تازە بی یەیۆ: دڵ تازە بوونەوە.

دڵ تۆرنای: دڵ تۆراندن.

دڵ تۆریا ، دڵ تۆریێ: دڵ تۆراو.

دڵ تۆریای: دڵ تۆران.

دڵ تەرسای: دڵ ترسان.

دڵتەڕ ، دڵتەڕە: دڵتەڕ.

دڵتەڕی: دڵتەڕی.

دڵتەڕیۆ: بە دڵتەڕی یەوە.

دڵ تەڕییێنە : لە دڵتەڕیدا.

دڵتەزا ، دڵتەزێ: دڵ تەزیو.

دڵ تەزای: دڵ تەزین.

دڵ تەزنای: دڵ تەزاندن.

دڵ تەکاندای: دڵ تەکاندان.

دڵ تەکان وازتەی: دڵ تەکاندان.

دڵ تەکان واستەی: دڵ تەکان دان.

دڵتەنگ ، دڵتەنگە : دڵتەنگ.

دڵتەنگ بی یەی: دڵتەنگ بوون.

دڵتەنگ کەرڎەی: دڵتەنگ کردن.

دڵتەنگی : دڵتەنگی.

دڵتەنگیۆ: بە دڵتەنگی یەوە.

دڵتەنگی یەنە : لە دڵتەنگیدا.

دڵ تێك شێۆیای: دڵ تێکچوون.

دڵ تێك شیی یەی: دڵ تێکچوون.

دڵ چنە ئەسای: دڵ لێ سەندن.

دڵ چنە ئێشای: دڵ لێ ئێشان.

دڵ چنە پیس بی یەی: دڵ لێ پیس بوون.

دڵ چنە پیس کەرڎەی: دڵ لێ پیس کردن.

دڵ چەنە ئێشای: دڵ لێ ئێشان.

دڵ چەنە پیس بی یەی: دڵ لێ پیس بوون.

دڵ چەنە پیس کەرڎەی: دڵ لێ پیس کردن.

دڵ حیز ، دڵ حیزە: مرۆڤی جلف و سووك.

دڵ حیزی: جلفی و سووکی. ڕەوشت نزمی.

دڵ خاوْ ئەوەو بی یەی: دڵ خاوبوونەوە.

دڵ خاوْ ئەوەو کەرڎەی: دڵ خاو کردنەوە.

دڵ خاوْ بی یەیۆ: دڵ خاو بوونەوە.

دڵ خاوْ کەرڎەیۆ: دڵ خاو کردنەوە.

دڵ خاوۆبی یەی: دڵ خاو بوونەوە.

دڵ خاوۆ کەرڎەی: دڵ خاو کردنەوە.

دڵخۆا ، دڵخۆێ: دڵخوا. دڵخواز.

دڵ خورپنایرە: دڵ داخورپاندن.

دڵ خورپنایەرە: دڵ داخورپاندن.

دڵ خورپیایرە: دڵ داخورپان.

دڵ خورپیایەرە: دڵ داخورپان.

دڵ خەمبار ، دڵ خەمبارە: دڵ خەمبار.

دڵ خەمباری: دڵ خەمباری.

دڵ خەمگین ، دڵ خەمگینە : دڵ خەمگین.

دڵ خەمگینی : دڵ خەمگینی.

دڵدار ، دڵدارە: دڵدار.

دڵدارانە ، دڵدارانێ: دڵدارانە.

دڵداری: دڵداری.

دڵ دای پنە : مەبەست چرکردنەوەی بیرە لەسەر شت.

دڵ دای پەنە: مەبەست چڕکردنەوەی بیرە لەسەر شت.

دڵ دایۆ: دڵ دانەوە.

دڵدڵە: ولاغێکی سواری خەیاڵی یە، بەلەش ولاخە و بەسەر ئافرەتە.

دڵ دڕیا ، دڵ دڕیێ: دڵ دڕاو.

دڵ دڕیای: دڕ دڕان.

دڵ دڕیەی: دڵ دڕین.

دڵ ڕاگیر کەرڎەی: دڵ ڕاگیر کردن.

دڵ ڕۆشن ، دڵ ڕۆشنە: دڵ ڕوون.

دڵ ڕۆشنی: دڵ ڕوونی.

دڵ ڕەبا ، دڵ ڕەبێ: دڵڕفێن.

دڵ ڕەبایی: دڵڕفێنی.

دڵ ڕەق ، دڵ ڕەقە: دڵ ڕەق.

دڵ ڕەقانە: دڵ ڕەقانە.

دڵ ڕەق بی یەی: دڵ ڕەق بوون.

دڵ ڕەق کەرڎەی: دڵ رەق کردن.

دڵ ڕەقی: دڵ ڕەقی.

دڵ ڕەقیۆ: بە دڵ ڕەقیەوە.

دڵ ڕەقیێنە: لە دڵ ڕەقیدا.

دڵ ڕەنجنای: دڵ ئێشاندن. دڵ ڕەنجاندن.

دڵ ڕەنجیای: دڵ ئێشان. دڵ ڕەنجان.

دڵ ڕەنجیایەنە: لە دڵ ڕەنجاندا.

دڵ زامڎار ، دڵ زامڎارە: دڵ بریندار.

دڵ زامڎاری: دڵ زامداری: دڵ برینداری.

دڵ زەبوون ، دڵ زەبوونە: دڵ زەبوون.

دڵ زەبوونی: دڵ زەبوونی.

دڵ زینڎە ، دڵ زینڎێ: دڵ زیندوو.

دڵ زینڎەیی: دڵ زیندەیی.

دڵ زیننە ، دڵ زیننێ: دڵ زیندوو.

دڵ زیننەیی: دڵ زیندەیی.

دڵ ساف ، دڵ سافە: دڵ ساف. بێ فڕوفێڵ.

دڵ سافی: دڵ سافی.

دڵ سۆتە ، دڵ سۆتێ: دڵ سووتاو.

دڵ سۆتەی: دڵ سووتان.

دڵ سۆچنای: دڵ سووتاندن. دڵسۆزی نواندن.

دڵسۆز ، دڵسۆزە: دڵسۆز.

دڵسۆزی: دڵسۆزی.

دڵسۆزییێنە: لە دڵسۆزیدا.

دڵ سەخت ، دڵ سەختە: دڵ سەخت. دڵ ڕەق.

دڵ سەختی: دڵ سەختی. دڵ ڕەقی.

دڵ سەرڎ ، دڵ سەرڎە: دڵ سارد.

دڵ سەرڎ ئەوۆە بی یەی: دڵ سارد بوونەوە.

دڵ سەرڎ ئەوۆە کریای: دڵ سارد کرانەوە.

دڵ سەرڎ ئەوۆە کەردەی: دڵ سارد کردنەوە.

دڵ سەرڎ بی یەی یۆ: دڵ سارد بوونەوە.

دڵ سەرڎ کریایۆ: دڵ سارد کرانەوە.

دڵ سەرڎ کەرڎەیۆ: دڵ سارد کردنەوە.

دڵ سەرڎۆ بی یەی: دڵ ساردەوە بوون.

دڵ سەرڎۆ کریای: دڵ ساردەوە کران.

دڵ سەرڎۆ کەرڎەی: دڵ ساردەوە کردن.

دڵ سەرڎی: دڵ ساردی.

دڵ سەردییێنە: لە دڵ ساردیدا.

دڵشاڎ ، دڵشاڎە: دڵشاد.

دڵ شاڎ ئەڤە بی یەی: دڵشاد بوونەوە.

دڵشاڎ ئەڤە کەرڎەی: دڵ شاد کردنەوە.

دڵ شاڎ بی یەی: دڵ شاد بوون.

دڵ شاڎ بی یەیۆ: دڵشاد بوونەوە.

دڵ شاڎ کەرڎەی: دڵ شاد کردن.

دڵ شاڎ کەرڎەیۆ: دڵ شاد کردنەوە.

دڵ شاڎۆ بی یەی: دڵ شاد بوونەوە.

دڵ شاڎۆ کەرڎەی: دڵ شاد کردنەوە.

دڵ شاڎیی : دڵ شادیی.

دڵ شادییەنە : لە دڵ شادییدا.

دڵ شکستە ، دڵ شکستیْ: دڵ شکاو.

دڵ شکستەیی: دڵ شکان. دڵ شکستی.

دڵ عاجز ، دڵ عاجزە: دڵ زویر. نیگەران.

دڵ عاجز بی یەی: نیگەران بوون.

دڵ عاجز کەرڎەی: نیگەران کردن.

دڵ عاجزی: نیگەرانی.

دڵ عیدزی: نیگەرانی.

دڵ فاڕای: دڵ گۆڕین.

دڵ فاڕیای: دڵ گۆڕان.

دڵ فراڤان ، دڵ فراڤانە : دڵ فراوان.

دڵ فراڤانی: دڵ فراوانی.

دڵ فراڤانیۆ: بە دڵ فراوانی یەوە.

دڵ فراڤانی یەنە : لە دڵ فراوانیدا.

دڵ فەقیر ، دڵ فەقیرە: سادە و دڵپاك.

دڵ فەقیری: سادەیی و دڵپاکی.

دڵ فەقیریەنە : لە دڵ فەقیریدا. لە سادەیی و دڵپاکیدا.

دڵ فیسنای: دڵ نەرم کردن.

دڵ فیسیای: دڵ نەرم بوون.

دڵ قەبز ، دڵ قەبزە: دڵ قەبز.

دڵ قەبز بی یەی: دڵ قەبز بوون.

دڵ قەبز کەرڎەی: دڵ قەبز کردن.

دڵ قەبزی: دڵ قەبزی.

دڵ قەبزیۆ: بە دڵ قەبزی یەوە.

دڵ قەبزیەنە : لە دڵ قەبزیدا.

دڵ قەڵب ، دڵ قەڵبە : دڵ خەراب.

دڵ قەڵبی: دڵ خەرابی.

دڵ قەڵبی یەنە : لە دڵ خەرابیدا.

دڵ کرمۆڵ ، دڵ کرمۆڵە : دڵ کڵمۆڵ.

دڵ کرمۆڵ بی یەی: دڵ کڵمۆڵ بوون.

دڵ کرمۆڵ کەرڎەی: دڵ کڵمۆل کردن.

دڵ کرمۆڵی: دڵ کڵمۆڵی.

دڵ کرمۆڵیۆ: بە دڵ کڵمۆڵی یەوە.

دڵ کرمۆڵی یەنە : لە دڵ کڵمۆڵیدا.

دڵ کریایۆ: دڵ کرانەوە.

دڵ کۆتەی: دڵ کەوتن.

دڵ کۆتەیرە: دڵ داکەوتن.

دڵ کۆتەیەرە: دڵ داکەوتن.

دڵ کورکنای: دڵ کورکان.

دڵ گران ، دڵ گرانە : دڵ گران.

دڵ گران بی یەی: دڵ گران بوون.

دڵ گران کەرڎەی: دڵ گران کردن.

دڵ گرانی: دڵ گرانی. پەستی.

دڵ گرانیۆ: بە دڵ گرانی یەوە.

دڵ گرانیەنە: لە دڵ گرانیدا.

دڵ گرتەی: دڵ گرتن.

دڵ گڕای: دڵ گڕان. تەواو حەز کردن.

دڵ گەرم ، دڵ گەرمە: دڵ گەرم.

دڵ گەرم بی یەی: دڵ گەرم بوون.

دڵ گەرم کەرڎەی: دڵ گەرم کردن.

دڵ گەرمی: دڵ گەرمی.

دڵ گەرمیەنە: لە دڵ گەرمیدا.

دڵگیر ، دڵگیرە: دڵگیر.

دڵ گێریای: دڵ گیران.

دڵ گێر یایرە: دڵ داگیران.

دڵگیری: دڵگیری.

دڵگیریەنە: لە دڵ گیریدا.

دڵ لۆای سەر: دڵ چوونەسەر.

دڵ ماڕای: دڵ شکاندن.

دڵ ماڕایۆ: دڵ شکاندنەوە.

دڵ مداری: دڵ وەستان.

دڵ مرڎای: دڵ وەستان.

دڵ مەرڎە ، دڵ مەرڎێ: دڵ مردوو.

دڵ مەرڎەی: دڵ مردن.

دڵ مەرڎەیەنە: لە دڵ مردندا.

دڵ مەڕیا ، دڵ مەڕیێ: دڵ شکاو.

دڵ مەڕیای: دڵ شکان. ڕەنجانی دڵ.

دڵ مەڕیایۆ: بە دڵ شکانەوە.

دڵ مەڕیایەنە: لە دڵ شکاندا.

دڵ مەنڎ ، دڵ مەنڎە: دڵ مەند. دڵتەنگ.

دڵ مەنڎی: دڵ مەندی.

دڵمەنڎیەنە: لە دڵ مەندیدا.

دڵ مەننی: دڵ مەندی.

دڵ مەننی یەنە: لە دڵ مەندیدا.

دڵ نارڎەی: دڵ نەهێنان. حەز لێ نەکردن.

دڵ نامـــای: دڵ نـــەهاتن. بـــەزەیی ڕێ پـــێ نەدان.

دڵ ناۆرڎەی: دڵ نەهێنان. حەز لێ نەکردن.

دڵ نزم ، دڵ نزمە: دڵ نزم. نامەرد.

دڵ نزمی: دڵ نزمی. نامەردی.

دڵ نزمیێنە: لە دڵ نزمیدا.

دڵ نەبەرڎەی: دڵ نەبردن. حەزلێ نەکردن.

دڵ نەڎای بەدڵی: دڵ لەدڵ نەدان.

دڵ نـەڎای پنـە: دڵ پـێ نـەدان. گرنگـی پـێ نەدان.

دڵ نەڎای پەنـە: دڵ پـێ نـەدان. گرنگـی پـێ نەدان.

دڵ نەرم ، دڵ نەرمە: دڵ نەرم. میهرەبان.

دڵ نەرم ئەۆە بی یەی: دڵ نەرم بوونەوە.

دڵ نەرم ئەۆە کریای: دڵ نەرم کرانەوە.

دڵ نەرم ئەۆە کەرڎەی: دڵ نەرم کردنەوە.

دڵ نەرم بی یەی: دڵ نەرم بوون.

دڵ نەرم بی یەیۆ: دڵ نەرم بوونەوە.

دڵ نەرم کریای: دڵ نەرم کران.

دڵ نەرم کریایۆ: دڵ نەرم کرانەوە.

دڵ نەرم کەرڎەی: دڵ نەرم کردن.

دڵ نەرم کەرڎەیۆ: دڵ نەرم کردنەوە.

دڵ نەرمی: دڵ نەرمی. میهرەبانی.

دڵ نەرمیۆ: بە دڵ نەرمی یەوە.

دڵ نەرمی یەنە: لە دڵ نەرمیدا.

دڵنەوۆایی: دڵنەوایی.

دڵنەوۆایی کەرڎەی: دڵنەوایی کردن.

دڵنیا ، دڵنیێ: دڵنیا.

دڵنیا بی یەی: دڵنیا بوون.

دڵنیا کەرڎەی: دڵنیا کردن.

دڵنیایی: دڵنیایی.

دڵنیاییۆ: بە دڵنیاییەوە.

دڵنیاییەنە: لە دڵنیاییدا.

دڵۆ: بە دڵەوە.

دڵواز ، دڵوازە: دڵخواز.

دڵوازی: دڵخوازی.

دڵۆپاك بی یەی: دڵ پاك بوونەوە.

دڵۆ پاك کەرڎەی: دڵ پاك کردنەوە.

دڵۆپنای: دڵۆپاندن.

دڵۆپنایرە: دادڵۆپاندن.

دڵۆپنایەرە: دادڵۆپاندن.

دڵۆپە: دڵۆپە. تکە.

دڵۆپیای: دڵۆپان. تکان دڵۆپ دڵۆپ.

دڵۆپیایرە: دادڵۆپان.

دڵۆپیایەرە: دادڵۆپان.

دڵۆپیایەنە: دڵۆپانە ناو دڵۆپ دڵۆپ.

دڵۆتازە بی یەی: دڵ تازە بوونەوە.

دڵۆ تازە کەرڎەی: دڵ تازە کردنەوە.

دڵۆخاوۆ بی یەی: دڵ خاو بوونەوە.

دڵۆخاوۆ کەرڎەی: دڵ خاو کردنەوە.

دڵۆ دای: دڵ دانەوە.

دڵ و داوۆا: ئەوپەڕی حەز و ئاواتی دڵ.

دڵۆ دما ، دڵۆدمێ: دڵەودوا. ئاراستە کردنی بیر بۆ لای شتێك و بیر لێ کردنەوەی.

دڵۆ دمایی: دڵەودوایی.

دڵۆرە ونارای: پاڵ خستن.

دڵۆ شاڎ بی یەی: دڵ شاد بوونەوە.

دڵۆ شاڎ کریای: دڵ شاد کرانەوە.

دڵۆ شاڎ کەرڎەی: دڵ شاد کردنەوە.

دڵۆری: بە دڵدا.

دڵۆ کریای: دڵ کرانەوە.

دڵۆکەرڎەی: دڵ کردنەوە.

دڵۆ گرتەی: دڵ گرتنەوە.

دڵۆ ماڕای: دڵ شکاندنەوە. بێ دڵی کردن.

دڵوەش ، دڵوەشە: دڵخۆش.

دڵ وەش بی یەی: دڵ خۆش بوون.

دڵ وەش کریای: دڵ خۆش کران.

دڵ وەش کەرڎەی: دڵ خۆش کردن.

دڵ وەشی: دڵ خۆشیی.

دڵ وەشی ئەوۆدای: دڵ خۆشی دانەوە.

دڵ وەشی دایۆ: دڵ خۆشی دانەوە.

دڵ وێەرڎەیۆ: دڵ بوورانەوە.

دڵ هاڵی ، دڵ هـاڵی یـه : دڵ خـاڵی. مرۆڤـی ناشتا.

دڵ هۆرئامایۆ: دڵ هەڵشێوان.

دڵ هۆرکنیا ، دڵ هۆرکنییێ: دڵ هەڵکەنراو.

دڵ هۆرکنیـــای: دڵ هەڵکـەنران. لەبـەر چـاو کەوتن.

دڵ هۆرکۆتەی: دڵ هەڵکەوتن.

دڵ هۆرکەنڎەی: دڵ هەلکەوتن.

دڵ هۆرکەننەی: دڵ هەڵکەوتن.

دڵە : ئەی دڵ.

دڵە ئەی دڵ: ناوی گۆرانی یەکی هۆرامی یە.

دڵە برۆانەکەرە: بێ متمانەیی.

دڵە تە پێ: دڵە تەپێ.

دڵە تەرسێ: دڵەترسە. دڵە ترسێ.

دڵە تەرسێنە : لە دڵە ترسێدا.

دڵەچرکێ: دڵە کرچێ.

دڵە خورپێ: دڵە خورپێ.

دڵە داڎ: ناوی گۆرانی یەکی هۆرامی یە.

دڵە ڕاوکێ: دڵە راوکێ.

دڵەرە: بە دڵدا لەسەرەوە بۆ خوارەوە.

دڵەکزە: دڵە کزە. دڵە کزێ.

دڵە کوتێ: دڵە کوتە. دڵە کوتێ.

دڵە لەرزێ: دڵە لەرزە.

دڵەنە : لە دڵدا. پەنامەکی.

دڵی دەرڎ: دڵی دەرد، دوعای شەڕ لێکردن.

دڵێشای: دڵ ئێشان.

دڵێشنای: دڵ ئێشاندن.

دڵێشە : دڵێشە.

دم : کێر.

دما : پاش. دوا.

دما ئارڎەی: دواهێنان. تەواو کردن.

دمائامای: دواهاتن. تەواو بوون.

دما ئاوَرڎەی: دواهێنان. تەواو کردن.

دمابڕیا ، دمابڕییێ: دوابڕاو.

دما بڕیای: دوابڕان.

دمابڕیەی: دوابڕین.

دمابە دمای: دوابەدوای.

دمابەر: دوابەری ڕووەك.

دمابەرۆ: بەدوابەرەوە.

دمابەرەنە : لە دوابەردا.

دمابەش : دوابەش.

دمابەشۆ: بەدوابەشەوە.

دمابەشەنە : لە دوابەشدا.

دماجار: دواجار.

دماجارەنە : لە دواجاردا.

دماچۆڕ: دواچۆڕ.

دماچۆڕەنە : لە دواچۆڕدا.

دما دمایی: دوا دوایی.

دمادنڎە: دوادەنك.

دمادنڎەنە : لە دوادەنكدا.

دماڕۆ: دواڕۆژ.

دماڕۆنە : لە دواڕۆژدا.

دماڕۆوَە: بە دواڕۆژدا.

دمارە: بەپشتا.

دماره ئاماى: به پشتاهاتن. هاتن به پشتا.

دماره کۆتەی: بەپشتا کەوتن.

دماره کۆڵ: دووپشك.

دمارەکۆڵۆ: به دووپشکەوە.

دمارەکۆڵەنە: له دووپشکا.

دمارەماڕای: به پشتا شکاندن.

دماره مەڕیا ، دماره مەڕیێ: به پشتا شکاو.

دماره مەڕیای: بەپشتا شکان.

دما ساڵ: دواساڵ.

دماکۆته ، دماکۆتێ: دواکەوتوو.

دماکۆتەی: دواکەوتن.

دماکۆتەیی: دواکەوتوویی.

دماکەس: دواکەس.

دماگرتەی: دواگرتن.

دماگەلە: دوابێری.

دمامانگ: دوامانگ.

دمانەفەس: دوانەفەس. دواهەناسه. دوامژ.

دماواران: دواباران.

دماوژتەی: دواخستن.

دماوستەی: دواخستن.

دماوە: دواوه. له دواییدا.

دمایین ، دماییِنه: ئەوەی دوایی.

دماینی: کۆتایی. دوادوای ژیان.

دمایۆ: دوایەك. دواگین. هەرەپاشین.

دمایی: دوایی. کۆتایی.

دمایی ئاردەی: دوایی هێنان.

دمایی ئاماى: دوایی هاتن.

دمایی ئاوردەی: دوایی هێنان.

دمایی پنه ئاردەی: دوایی پێ هێنان.

دمایی پنه ئاماى: دوایی پێ هاتن.

دمایی پنه ئاوردەی: دوایی پێ هاوردن.

دمایی پەنه ئاردەی: دوایی پێ هێنان.

دمایی پەنه ئاماى: دوایی پێ هاتن.

دمایی پەنه ئاوردەی: دوایی پێ هێنان.

دمایین ، دماییِنه: هەره پاشین. دواگین.

دماییِنەنه ، دماییِنێنه: له هەرەپاشیندا.

دماییۆ: له کۆتاییدا.

دم باهوو: کێر باهو. کێر قەوی.

دم بڕ: کێر بڕ. خەتەنەکەر.

دم بڕیا: کێر بڕاو. خەتەنەکراو.

دم بڕیای: کێربڕان. خەتەنەکران.

دم بڕیاینه: کێر تێ بڕان.

دم بڕیەی: کێر بڕین. خەتەنه کردن.

دم بڕیەیەنه: کێرتێ بڕین.

دمبەڵەك: دومبەڵەك.

دم پان: کێر پان.

دم پانی: کێر پانی.

دم درێژ: کێر درێژ.

دم درێژی: کێر درێژی.

دم دۆس ، دم دۆسه: کێر دۆست.

دم دۆسی: کێر دۆستی. کێر خۆش ویستن.

دم دەسەك: کێر دەستەك.

دم دەسەکی: کێر دەستەکی.

دم زل: کێر قەوی.

دم زلی: کێر قەویەتی.

دم سیس: کێر سیس.

دم سیسی: کێر سیسی.

دم شل: کێر شل.

دم شلی: کێر شلی.

دم شێت: کێر شێت. مەبەست مرۆڤی زوڕناقی یە.

دم شێتی: کێر شێتی.

دم کەڵەگاوْ: کێرکەڵەگا. کێری گا.

دم لار: کێر لار.

دم لاری: کێر لاری.

دمڵەك: دمڵەك.

دمۆ: بەکێرەوە. بە دووگەوە.

دم وەر ، دم وەرە: کێر خۆر. حیز.

دم وەری: کێر خۆری. حیزی. حیزێتی.

دمە: دووگ.

دمە جەنگیْ: شەڕەکێر.

دمەرە: بەکێردا. بەدووگدا.

دمەڕەقە: ڕەق بوون و هەستانی کێر.

دمەڵ: دوومەڵ.

دمەلاَن: دوومەلاَن. دمبەلاَن.

دمەڵۆ: بە دومەڵەوە.

دمەڵەنە: لە دومەڵدا.

دمەنە: لە کێردا. لە دووگدا.

دمەهەر: کێرەکەر. کێری کەر.

دن: دوند. ترۆپك.

دنڎ: دوند. ترۆپك.

دندالە: شتێکی زۆر کەم.

دنڎالیْ: تۆزێك. زۆر کەم.

دنڎالیْۆ: تۆزێك. کەمێکی زۆر کەم.

دنڎا نجلانە: شتێکی زۆر کەم.

دنڎۆ: بەدوندەوە.

دندۆز: سووچ. گۆشە.

دنڎە: دانە. دەنك.

دنڎە دنڎەی: دانە دانە. دەنك دەنك.

دنڎیْ: دەنکێك. دانەیەك.

دنڎێۆ ، دنڎێۆە: دانەیەك. دەنکێك.

دنگچی ، دنگچی یە: دنگچی. وەستای دەنگ.

دنگ کۆ ، دنگ کۆە: دەنگ کوت.

دنگ کۆ ای: دەنگ کوتان.

دنگە: دنگ. خوتە. بۆڵە.

دنگە دنگ: دنگە دنگ. گرمە گرمی دەهۆڵ.

دنگەنە: لە دنگدا.

دنالیْۆ: تۆزێك. کەمێکی زۆر کەم.

دننا نجلیْۆ: شتێکی زۆرکەم.

دننۆ: بەدوندەوە.

دننۆز: سووچ. گۆشە.

دننە: دانە. دەنك.

دننە دننەی: دانە دانە. دەنك دەنك.

دننێۆ ، دننێۆە: دانەیەك. دەنکێك.

دنێیۆەنە : لە دانەیەکدا. لە دەنکێکدا.

دنیا : دنیا.

دنیا پرس ، دنیا پرسە : دنیا پەرست.

دنیا پرسی : دنیا پەرستی.

دنیاڎاری : دنیاداری.

دنیا دیڎە ، دنیا دیڎێ : دنیا دیدە.

دنیا دیڎەیی : دنیادیدەیی. بە ئەزموونی.

دنیانە : لە دنیادا.

دنیاۆە : بەدنیاوە.

دنیاوەر ، دنیاوەرە : دنیا خۆر. تێر نەبوو.

دنیایی ، دنیاییە : دنیایی. شتی سەردنیا.

دۆ : دۆ.

دوارڎبڕ : مەقەست بڕ.

دوارڎی : مەقەست.

دوارڎیۆ : بە مەقەستەوە.

دوارڎیەنە : لە مەقەستدا.

دوالٚکێش : پارچە ئێسقان یان پارچە دارێکی لولەییە و کلاشکەر دواڵی پێ ڕادەکێشێ.

دوالٚگیرە : دەڕ نەفیس یان درەو شێکی نووک تیژە، دواڵی پێ دەگیرێت تا نەڕەوێتەوە.

دوالٚە : پێستی گا یان گوێرەکەی خۆشە کراوە و درێژ و باریك دەبڕێت بۆ تێرەو کاشیبەند.

دۆانزە : دوانزە. دوازدە.

دۆانزەم ، دۆانزەمە : دوانزەم.

دۆانزەمین ، دۆانزەمینە : دوانزەمین.

دۆانزەهەم ، دۆانزەهەمە : دوانزەهەم.

دۆانزەهەمین ، دۆانزەهەمینە : دوانزەهەمین.

دۆانزەهەمینی : پلەی دوانزەهەمین.

دۆانەیی : دووانەیی.

دواۆان : دواوان. دوو ئاوان.

دواۆاۆەنە : لە دواواندا.

دۆای : دوان. قسە کردن. ئاخاوتن.

دۆاینە : لە قسە کردنا. لە ئاخاوتنندا.

دۆایۆ : بە قسە کردنەوە. قسە کردنەوە.

دۆایەنە : لە قسە کردنا. لە ئاخاوتندا.

دوباڎ : دوباد. بەنی دووجار بادراو.

دۆبڕ ، دۆبڕە : دۆبڕ.

دۆبڕیای : دۆبڕان.

دۆبڕیەی : دۆبڕین.

دۆبڕیێ : دۆبڕاو، دوعای شەڕە لە حەیوانی شیردەر.

دۆچیۆ : بە دۆچەوە.

دۆچی : دۆچ، گیایەکی بەهاری زبڕە.

دۆچی یەنە : لە دۆچدا.

دۆخ : دۆخ. هەڕەت. جەنگە.

دۆخاۆە : دۆخاو. گەچاو.

دۆخاۆەنە : لە دۆخاودا.

دۆخت : دۆخت.

دۆختان : بەردەنوێژ.

دۆختانۆ : بەبەردە نوێژەوە.

دۆختانەنە : لەبەردەنوێژدا.

دۆختەر ، دۆختەرە: پزیشك.

دۆختەری: پزیشکی. دکتۆری.

دۆختەریۆ: بە پزیشکی یەوە.

دۆختەریەنە : لە پزیشکیدا.

دۆخەوا : دۆکوڵیو.

دۆخەواینە : چێشتی دۆکوڵیو.

دۆخیان : هەڕەت. جەنگە.

دۆر: دەور. خول.

دۆران: دەوران. زەمان.

دۆران دۆر: دەوران دەور. بەهەموو لادا.

دۆرئەوە دای: دەور دانەوە.

دۆرئەوە کەرڎەی: سەعی کردن بە دەم خولانەوەوە.

دۆرئەوە کەرڎەینە : لە سەعی کردنا. لە پیا چوونەوەدا.

دۆردای: دەوردان. هەموو لا لێ گرتن.

دۆر دریا ، دۆر دریێ: دەوردراو.

دۆر دریای: دەوردران.

دۆردەر ، دۆردەرە: دەوردەر.

دۆر دی یەی: دەوردیتن.

دۆرکەرڎەیۆ: سەعی کردن. پیاچوونەوە.

دۆرگرتەی: دەورگرتن.

دۆرگرتەینە : دەورەتێ گرتن.

دۆرمەنەی: باومان. دەستەلات مان.

دۆرنەمەنەی: باو و دەستەلان نەمان.

دۆروپشت: دەورو بەر.

دۆروپشتەنە : لە دەوروبەردا.

دۆرۆدای: دەوردانەوە.

دۆرۆ دریا ، دۆرۆدریێ: دەورەوە دراو.

دۆرۆدریای: دەورەوە دران. دەور درانەوە.

دۆرۆدەر ، دۆرۆدەرە: دەورە وە دەر.

دۆرۆکەرڎەی: سەعی کردن. پیا چوونەوە.

دۆرۆگرتەی: دەور گرتنەوە.

دۆرە : دەورە. خول.

دۆرەدای: دەوردان. گشت لالێ گرتن.

دۆرەدریا ، دۆرەدریێ: دەور دراو.

دۆرەدریای: دەورە دران.

دۆرەدەر ، دۆرەدەرە: دەور دەر.

دۆرەدی یەی: دەورە دیتن. خول دیتن.

دۆرەکەرڎەی یۆ: خول کردنەوە. دەورە کردنەوە.

دۆرەگرتەی: دەورگرتن.

دۆڕەگیر ، دۆڕەگیرە: دەوڕەگر.

دۆڕە گیریای: دەوڕەگیران.

دۆرەنە گێلای: بە دەوراگەڕان.

دۆری: قاپی چێشت تێدا خواردن.

دۆریۆ: بە قاپی چێشتەوە.

دۆریەنە : لە قاپی چێشتا.

دوڕ: دوڕ. بەردێکی جوانی گران بەهایە.

دۆڕنای: دۆڕاندن.

دۆڕنایۆ: بە دۆڕاندنەوە.

دۆڕیا ، دۆڕیێ: دۆڕاو.

دۆڕیای: دۆڕان.

دۆریایەنە: لە دۆراندا.

دۆزەخ: دۆزەخ.

دۆزەخە: دۆزەخە.

دۆزەخەنە: لە دۆزەخدا.

دۆزەخی ، دۆزەخیە: دۆزەخی.

دۆزەق: دۆزەخ.

دۆزەقە: دۆزەخە.

دۆزەقەنە: لە دۆزەخدا.

دۆزەقی ، دۆزەقیە: دۆزەخی.

دۆس ، دۆسە: دۆست.

دۆستانە: دۆستانە.

دۆسایەتی: دۆستایەتی.

دۆسی: دۆستی.

دۆسیێنە: لە دۆستایەتیدا. لە دۆستیدا.

دۆش: ناوشان کۆڵ.

دۆش: گۆشتی پاش ڕان و نزیك دووگ.

دۆشاوْ: دۆشاو.

دۆشاوْ لێسیْ: دۆشاو مژە. پەنجەی شایەت.

دۆشاوْۆ: بە دۆشاوەوە.

دۆشاوەنە: لە دۆشاودا.

دۆشاوْیە: تریْ دۆشاویی.

دۆشای: دۆشین.

دۆشایرە: دادۆشین.

دۆشاینە: تیْ دۆشین.

دۆشایەرە: دادۆشین.

دۆشتەی: دۆشین.

دۆشتەیرە: دادۆشین.

دۆشتەینە: تیْ دۆشین.

دۆشتەیۆ: دۆشینەوە.

دۆشتەیەرە: دادۆشین.

دۆشەکڵە: دۆشەکچە. دۆشەکی بچووك.

دۆشەکۆ: بەدۆشەکەوە.

دۆشەکە: دۆشەك.

دۆشەکەنە: لە دۆشەکدا.

دۆشەنی: دۆشانی. ئاژەڵی شیردەر.

دۆشییْ: ئاژەڵی دۆشراو.

دۆشیای: دۆشران.

دۆشیایرە: دادۆشران.

دۆشیاینە: تیْ دۆشران.

دۆشیایەرە: دۆشرانەوە.

دۆشیایەرە: دادۆشران.

دوعا: دوعا. نزا. نووشتە.

دوعا خوازی: خوا حافیزی. دوعای خێر بۆ کردن.

دوعاکار ، دوعاکارە: دوعاکەر.

دوعاکاری: دوعا کردن.

دوعاکەر ، دوعا کەرە: دوعاکەر. نووشتەکەر.

دوعاکەرڎەی: دوعا کردن. نووشتە کردن.

دوعانە: لە نزادا. لە نووشتەدا.

دوعاوە: بە نزاوە. بە نووشتەوە.

دۆغاوْۆ: بەدۆغاوەوە.

دۆغاوْە: دۆغاو.

دۆغاوْەنە: لە دۆغاودا.

دۆغــری: قــسەی راســت و بــێ پەنامــەکی (صراحەت).

دۆغڵەمــە: دۆغرەمــە، (ماســت+ خــەیاری جنراو).

دۆغە: دۆخە.

دۆغەدای: بەدۆخەدان.

دوکانچە: دوکانی بچووك.

دۆکە: دۆکە. شۆکە.

دۆکەشك: دۆی کەشکی ساویاگ. دۆکەشك.

دوگمە و دۆڵاۆ: دوگمە و دۆڵاب.

دوگمە و دۆڵاۆۆ: بە دوگمە و دۆڵابەوە.

دوگمە و دۆڵاۆەنە: لە دوگمە و دۆڵابدا.

دۆگە دۆگە: دانە دانە. ورد ورد.

دۆڵ ، دۆڵە: شتی چاڵ تێ بووگ. دەرپەڕیو.

دۆڵاب: دۆڵاب.

دۆڵابۆ: بە دۆڵابەوە.

دۆڵابەنە: لەناو دۆڵابدا.

دۆلار: دۆلار، پارەیەکی ئەمریکی یە.

دۆلارۆ: بەدۆلارەوە.

دۆلارەنە: لە دۆلاردا.

دۆڵاۆ: ماقۆڕ. بەردی چاڵی پڕ لە ئاو.

دۆڵاۆەنە: لە ماقوڕدا.

دۆڵ بی یەی: چاڵ بوون. دەرپەڕین.

دۆڵچە: دۆڵچە، سەتڵی چەرمین.

دۆڵدرمە: دۆڵدرمە. دۆندرمە.

دۆڵکە: دۆلکە.

دۆڵ کەرڎەی: چاڵ تێ خستن. دەرپەڕاندن.

دۆڵمێ: دۆڵمە. یاپڕاخی موشەککەل.

دۆڵە: تەشـتی دارینـی نـان. بـەردی گـەورەی چاڵ تێ کراو بۆ شت تێدا کوتان.

دۆڵەمەنڎ ، دۆڵەمەنڎە: دەوڵەمەند.

دۆڵەمەنڎ بی یەی: دەوڵەمەند بوون.

دۆڵەمەنڎ کەرڎەی: دەوڵەمەند کردن.

دۆڵەمەنڎیی: دەوڵەمەندیی.

دۆڵەمەننیی: دەوڵەمەندیی.

دۆڵی: دەرپەڕین. چاڵ تێ بوون.

دۆڵیان: دۆڵیان. نێی ئاش. دۆڵاش.

دۆڵیانە: دۆڵاش. بانێژەی ئاش.

دۆم ، دۆمە: دۆم. کلاشکەر.

دومبەڵەك: دومبەڵەك.

دۆمی: دۆمی. کارو ژیانی دۆم.

دۆمینە: **دۆمینە**.

دۆمینەکەر ، دۆمینەکەرە: دۆمینەکەر.

دۆمینە کەرڎەی: دۆمینە کردن.

دۆمینەنە: لە دۆمینەدا.

دۆنا دۆن: دۆنا دۆن.

دۆنای: دواندن. قسە لەگەڵا کردن.

دۆنایۆ: دواندنەوە. بەدواندنەوە.

دۆنایەنە: لە دواندندا.

دۆندرمە: دۆندرمە.

دونــڎە: دونــدە. لـوتی هـەوجار کـە گاسـنی پیادەکرێ.

دۆنم: دۆنم. (٢٥٠٠)م٢ لە زەوی.

دۆنمەنە: لە دۆنمدا.

دوو: دووکەڵ.

دووبارە: دووبارە.

دووبارە ئەۆەبی یەی: دووبارە بوونەوە.

دووبارە ئەۆە کریای: دووبارە کرانەوە.

دووبارە ئەۆە کەرڎەی: دووبارە کردنەوە.

دووبارە بی یەیۆ: دووبارە بوونەوە.

دووبارە کریایۆ: دووبارە کرانەوە.

دووبارە کەرڎەیۆ: دووبارە کردنەوە.

دووبەختەگی: دوو بەختەکی.

دووبەختی: دوو بەختەکی.

دووبەرە: دووبەرە.

دووبەرەنە: لە دووبەرەدا.

دووبەرەکی: دووبەرەکی.

دووبەرەکیۆ: بەدوو بەرەکی یەوە.

دووبەرەکی یەنە: لە دوو بەرەکیدا.

دووبەرەنە: لە دوو بەرەدا.

دووپا: دوو پێ.

دووپایی: دوو پیێ ی. جۆرە هەڵپڕکێ یەکە.

دوو پشتەگی: دوو پشتەکی.

دووپڵ ، دووپڵە: دوو پڵ. شڵ. خاڵخاڵ.

دووپڵی: دوو پڵێ. پڵپڵ وەستانی ڕەنگ. شڵی.

دوو پەللە: قنگاوڵە.

دوو پەنج: دوو پێنجی دۆمینە.

دووچار ، دووچارە: دووچار. گرفتار.

دووچار بی یەی: دووچار بوون.

دووچار کریای: دووچار کران.

دووچار کەرڎەی: دووچار کردن.

دووچاری: دووچاری. گرفتاری.

دووچاریێنە: لە دووچاریدا.

دووچوار: دووچوار، پوولێکی دۆمینەیە.

دوودای: قانگ دان. دووکەڵ بەگڕا کردن.

دوودان: دوودانك پێکەوە بارینی بەفر و باران.

دوو دڵ ، دوودڵە: دوو دڵ.

دوو دڵ بی یەی: دوو دڵ بوون.

دوو دڵ کۆتەی: دوو دڵ کەوتن. ڕا ڕا بوون.

دوو دڵ کەرڎەی: دوو دڵ کردن.

دوو دڵ ۆزتەی: دوو دڵ خستن.

دوو دڵ ۆستەی: دوو دڵ خستن.

دوو دڵی: دوو دڵی.

دوو دڵیۆ: بە دوو دڵیەوە.

دوو دڵیەنە: لە دوو دڵیدا.

دوو دەری: پەنجەرەی دوو تاك.

دوودەریۆ: بە پەنجەرەی دوو تاکەوە.

دوودەریەنە: لە پەنجەرەی دووتاکدا.

دوو دەکی: پیاوی گانکەری گاندەر.

دوور ، دوورە: دوور.

دووران دوور: دووران دوور.

دووران دوورۆ: لە دووران دوورەوە.

دوور ئەنڎێش ، دوور ئەنڎێشە: دوور ئەندێش.

دوور ئەنڎێشی: دوور ئەندێشی.

دوور ئـــــەننێش ، دوور ئەننێـــــشە : دوور ئەندێش.

دور ئەننێشی : دوور ئەندێشی.

دور ئـەوَە کۆتـە ، دور ئـەوَە کـۆتیْ : دوورەوە کەوتوو.

دور ئەوَە کۆتەی : دوور کەوتنەوە.

دوور ئەوَە کەوتەی : دوورکەوتنەوە.

دوور ئەوَە وَزتەی : دوور خستنەوە.

دوور ئەوَە وستەی : دوور خستنەوە.

دووربا : دووربا. خوانەکا.

دووربانەی : دووبا.

دوورَبای : دووربا.

دووربایۆ : دووربا.

دوور بەدوور : دوور بەدوور.

دووربین : دووربین.

دووربینۆ : بە دووربینەوە.

دووربینەنە : لە دووربیندا.

دوور بی یەی : دوور بوون.

دوور کۆتەیۆ : دوورکەوتنەوە.

دوور کوش ، دوور کوشە : دوورکوژ.

دوور کوشی : دوورکوژی.

دوور کوشیەیە : لە دوور کوژیدا.

دوورگۆ : بەدوورگەوە.

دوورگە : دوورگە.

دوورگەنە : لە دوورگەدا.

دوور نەکۆتەیۆ : دوور نەکەوتنەوە.

دوور نەوَزتەیۆ : دوور نەخستنەوە.

دوور نەوَستەیۆ : دوور نەخستنەوە.

دوورۆ : لە دوورەوە.

دوورۆکۆتە ، دوورۆکۆتیْ : دوورەوە کەوتوو.

دوورۆکۆتەی : دوورەوە کەوتن.

دوور و نزیك : دوور و نزیك.

دوورۆ وزتەی : دوورەوە خستن.

دورۆ وستەی : دوورەوە خستن.

دوور وەلآت ، دوور وەلآتە : دوورە ولآت.

دوور وەلآتی : دوورە ولآتی.

دوورە پەریْز ، دوورە پەریْزە : دوورە پەرێز.

دوورە پەریْزی : دوورە پەرێزی.

دوورە پەریْزیەنە : لە دوورە پەرێزیدا.

دوورە تەوَەن : دوورە بەرد.

دوورە تەوَەنۆ : بە دوورە بەردەوە.

دوورە تەوَەنەنە : لە دوورە بەردا.

دوورە دەس ، دوورە دەسە : دوورە دەست.

دوورە دەسی : دوورە دەستی.

دوورە دەسیۆ : بە دوورە دەستیەوە.

دوورە دەسیەنە : لە دوورە دەستیدا.

دووری : دووری.

دووریۆ : بە دووریەوە.

دووریەنە : لە دووریدا.

دووڕاجی ، دووڕاجیە : دووڕاجی.

دووڕاجیەتی : دووڕاجیەتی.

دووڕاجیەتی یەنە : لە دووڕاجیێتیدا.

دووڕوو ، دوو ڕووە : دوو ڕوو.

دووڕوویی : دوو ڕوویی.

دوو ڕیان: دووڕێیان. دوو ڕیان.

دووڕیــان بــر ، دوو ڕیــان بــڕه: جــەردەی دووڕیان.

دووڕیان بڕی: جەردەیی کردن لە دووڕیاندا.

دووڕیانەنە: لە دووڕیاندا.

دووسم: دووسم.

دوو سمۆ: بە دووسمەوە.

دوو سمەنە: لە دووسمدا.

دووسیٚ: دووسیٚ، پوولێکی دۆمینەیە.

دوو شش: دوو شەش، پوولێکی دۆمینەیە.

دوو شك ، دووشکە: دووشك. دوو دڵ.

دوو شك بی یەی: دوو شك بوون.

دووشك کۆتەی: دووشك کەوتن.

دووشك وَزتەی: دووشك خستن.

دووشك وستەی: دووشك خستن.

دووشکی: دووشکی. دوو دڵی.

دوو شکیۆ: بە دووشکیەوە.

دووشکیەیە: لە دوو شکیدا.

دووشی یەی: بیٚ تاقەتی دەرچوون.

دووڤات: یەك بە دوو، دوو نهۆم. دوو ڤات.

دووکان: دووکان.

دووکاندار ، دووکاندارە: دووکاندار.

دووکانداری: دووکانداری.

دووکانداریەنە: لە دووکانداریدا.

دووکانلە: دووکانۆکە.

دووکانۆ: بە دووکانەوە.

دوو کانۆری: بە دووکاندا بەرەوژوور.

دووکانەنە: لە دووکاندا.

دووکایچی: دووخ.

دووکایچیۆ: بە دووخەوە.

دووکڵە: دووکڵە. تەشیلە. گلۆڵە بەن.

دووکڵە ڕێسیٚ: جۆرە چۆلەکەیەکە دەنگی لە دەنگی خەڕەك دەکات لە کاتی کار کردندا.

دووکۆ: بەخەڕەکەوە.

دوو کوت ، دووکوتە: نیوە. لەت.

دوو کوت بی یەی: نیوە بوون. لەت بوون.

دوو کوت کریای: نیوە کران. لەت کران.

دوو کوت کەرڎەی: نیوە کردن. لەت کردن.

دوو کوتی: نیوەیی. لەتی.

دووکوتیەنە: لەنیوەییدا. لە لەتیدا.

دووکوڵیە: دووکڵە. تەشیلە. گلۆڵە بەن.

دووکە: خەڕەك.

دووکەکە: چیکەنە.

دووکەکەنە: لە جیکەنەدا.

دووکەڵ: دووکەڵ.

دووکەڵڎان: دوو کەڵدان. دووکەڵکێش.

دووکــەڵ دای: قــانگ دان. دووکــەڵ بەگــڑا کردن.

دووکەڵ کێشە: دووکەڵکێش. دووکەڵدان.

دووکەڵۆ: بە دووکەڵەوە.

دووکەڵەنە: لە دووکەڵدا.

دووکەڵین ، دووکەڵینە: دووکەلاوی.

دوولای: دوولایی.

دوولۆ ، دوولۆه: دوو لۆ. دوولانه.

دۆ ووشکه: دۆ ووشکه. دینه.

دووهەم ، دووهەمه: دوو هەم.

دووهەمی: دووهەمی.

دوو هەمین ، دووهەمینه: دووهەمین.

دووهەمینی: دوو هەمینی.

دووه: هەڵمێکه لـه کـەناری ئاسمانـدا پەیـدا ئەبێ له کاتی گەرمادا. قەدەم.

دۆوەر ، دۆرووەره: دۆخۆر. شەیدای دۆ.

دووەك: دووەك.

دووەم ، دووەمه: دووەم.

دووەمی: دووەمی.

دووەمین ، دووەمینه: دووەمین.

دووەمینی: دووەمینی.

دووەوەچ: کلاشێ که دوو وەچی چنرابێ.

دووەوەر: دووبەر. شتێ دووبەری بۆ کرابێ.

دووێ: بێتاقەتی.

دۆەئاۆ ، دۆەئاوه: دوو ئاو.

دۆەئاۆکۆتـــەی: دوو ئـــاو کـــەوتن. دوو هەواکەوتن.

دۆه ئاۆ وزتەی: دوو ئاو خستن.

دۆه ئاۆ وستەی: دوو ئاو خستن.

دۆەئەڎا ، دۆەئەڎێ: دوو دایك.

دۆه ئەڎایی: دوو دایکی.

دۆەبـەر ، دۆەبـەره: هەرچی کە لـە ساڵێکدا دوو بەرهەم بدات بە دەستەوە.

دۆەبەره ، دۆەبەرێ: دوو دەرگا.

دۆەپا: دوو پێ.

دۆەپارچه ، دۆه پارچێ: دوو پارچه.

دۆەپارچەیی: دوو پارچەیی.

دۆه پەل ، دۆه پەله: دوو پەلان. دوو پەل.

دۆەپـی یـه ، دۆه پیـێ: دوو پـی یـه، پـی یـه بریتیه له چل تاڵ دەزوو.

دۆەتـا ، دۆه تێ: دووتاڵ. دوو هەودا.

دۆەتـان ، دۆەتـانه: چنراوی چڕی دووتان.

دۆەتـایه: دوو تایه.

دۆەتۆ: دوو توێ.

دۆەتـوخم ، دۆەتوخمه: دوو توخم.

دۆەتوخمی: دوو توخمی.

دۆەتەحر ، دۆەتەحره: دوو جۆر. دووشێوه.

دۆەتەحری: دوو جۆری. دووشێوەیی.

دۆەتەموو: خاڵێگه.

دۆەتەنگا: ئەم لاو ئەولای کەمەر.

دۆەتیره: دوو تیره. تێکەڵ له دوو جۆر.

دۆەتیرەیی: تێکەڵی له دوو جۆر.

دۆه جارەی: جاری دووهەم.

دۆەجەژنـه ، دۆەجـەژنێ: کەسـێك کـه دوو خۆشـی یـان شـادیی لـه یـەك کاتـا بـۆ بێته پێشەوه.

دۆه جەژنـەی : هـاتنی دوو خۆشـی لـه یـەك کاتا.

دۆەچین ، دۆەچینه: دوو چین.

دۆەخاڵ: دوو خاڵ (:)

دۆەخان: دووخانی تاوڵه.

دۆە خەت ، دۆەخەتە: دووخەت.

دۆەخەتی: دووخەتی.

دۆەدان: دوودان. بـــارینی بـــەفرو بـــاران پێکەوە.

دۆەدۆەی: دوو دوو.

دۆەدەس: هەردوو دەست.

دۆەدەسەی: بەهەردوو دەست.

دۆەدەق ، دۆەدەقە: دوو دەق. دووقەد.

دۆە دەقی: دوو دەقی. دووقەدی.

دۆە دەم ، دۆەدەمە: دوو دەم.

دۆە دەمی: دوو دەمی.

دۆەر ژن: دۆرنج. دۆرژنگ.

دۆەرا: دوو ڕێیان.

دۆەڕوو ، دۆەڕووە: دوو ڕوو.

دۆەڕوویی: دووڕوویی.

دۆەڕەنگ ، دۆە ڕەنگە: دوو ڕەنگ.

دۆە ڕەنگی: دوو ڕەنگی.

دۆەزۆان ، دۆەزۆانە: دوو زمان.

دۆەزانە کۆتەی: تێکەڵ کردنی دوو زمـان لـە قسە کردنا.

دۆەزۆانی: دوو زمانی.

دۆەژەنە: پیاوی دووژنە. دوو ژنە.

دۆە ژەنەی: دوو ژنی.

دۆە ساڵە ، دۆە ساڵێ: تەمەن دوو ساڵە.

دۆە ساڵەیی: تەمەن دوو ساڵەیی.

دۆەســـاوَ ، دۆە ســـاوَە: شـــوێنی دووجـــار سواغدراو.

دۆەساوَی: دووجار سواغ دران.

دۆە سمە: دووسم.

دۆەسووچ ، دۆەسووچە: دوو سووچ.

دۆەسەذ: دوو سەد.

دۆەسەرە ، دۆەسەرێ: دوو سەرە.

دۆە شاخ ، دۆەشاخە: دوو شاخە.

دۆە شووکەرە: ئافرەتی دووشوکەر.

دۆەشووە: ئافرەتی دوو شووکەر.

دۆەشەممۆ: لە دوو شەممەوە.

دۆە شەممە: دوو شەممە.

دۆە شەممەنە: لە دووشەممەدا.

دۆەشەممەیۆ: لە دوو شەممەوە.

دۆەشەمۆ: لە دووشەممەوە.

دۆە شەمە: دوو شەمە.

دۆە شەمەنە: لە دووشەمەدا.

دۆە شەمەیۆ: لە دوو شەمەوە.

دۆە شەوَەینە: لە دووشەوەییدا.

دۆە شەوێ: مانگی دووشەوە.

دۆە شەوێوە: بە مانگی دووشەوەوە.

دۆەشـــەی: مـــەرەز و خـــوۆی دووجـــار لـــە شەدراو.

دۆە قـات ، دۆەقـاتە: دوو نهۆم. دووقات.

دۆەقـاتۆ: بەدووقاتەوە.

دۆەقـاتەنە: لە دووقاتدا.

دۆەقـاتی: دوو قاتی.

دۆە قوڵی: دوو قووڵی.

دۆە قەذ ، دۆەقەذە: دوو قەد.

دۆەقەڎی: دووقەدی. دوتویێ.

دۆەك: دۆوەك. کەفی سەرکەرەی گەرم کراو.

دۆە گیانە: دووگیان. سك پڕ.

دۆەگیانی: دووگیانی. سك پڕی.

دۆەلا ، دۆەلیٚ: دوولا. لاواز.

دۆەلادای: زۆر لاواز بوون.

دۆەلانە: دوولانە.

دۆەلت ، دۆەلتە: شتی دوو لەت بوو.

دۆەلت بی یەی: دوو لەت بوون.

دۆەلت کریای: دوو لەت کران.

دۆەلت کەرڎەی: دوو لەت کردن.

دۆەلتی: دوولەتی. دوو لەت بوون.

دۆەلچە: دوولێوە. کەم ترین قسە کردن.

دۆەلنگە : دوو لنگە. هەردوو لاق.

دۆە لوول: دوو لوول.

دۆەلۆن ، دۆەلۆنە: دوو ڕەنگ.

دۆەلۆنی: دوو ڕەنگی.

دۆەلەپ ، دۆەلە پە: ناوپەل. دوولەپان. دوو حاچە. دووفاق. دوو فلێقان.

دۆەلەقانی: دووبەرهەم بەیەك لاسکەوە.

دۆەم ، دۆەمە: دووەم.

دۆەمەسرەف ، دۆەمەسەرەفە: دوومەسرەف.

دۆەمی: دووەمی.

دۆەمین ، دۆەمینە: دووەمین.

دۆەمینی: دۆەمینی.

دۆەنـــان ، دۆەنانـــە: دوونـــانی یـــاری قەلەمرداریٚ.

دۆەنانی: دوونانی.

دۆەنانیەنە: لە دوو نانیدا.

دۆەنووچە: ئـەوگوێزەی کـە کاکڵەکـەی نـاوی لە جیاتی چوار پارچە دوو پارچەیی یە.

دۆەنهۆم ، دۆە نهۆمە: دوو نهۆم.

دۆەنهۆمۆ: بە دوو نهۆمەوە.

دۆەنهۆمەنە: لە دوو نهۆمدا.

دۆە نهۆمی: دوو نهۆمی.

دۆە وەر ، دۆە وەرە: شتی دووبەر.

دۆەر وەری: دووبەری شت.

دۆە وەریەنە: لە دووبەریدا.

دۆەهەوا ، دۆە هەوێ: دوو هەوا.

دۆە هەواکۆتـــە ، دۆەهـــەواکۆتیٚ: دوو هـــەوا کەوتوو.

دۆە هەواکۆتەی: دوو هەوا کەوتن.

دۆەهەوا وزتەی: دوو هەوا خستن.

دۆە هەوا وستەی: دوو هەوا خستن.

دۆە هەوایی: دوو هەوایی.

دۆەهێش ، دۆە هێشە: وەردی دوو گاسنە.

دۆەد هێشی: وەردی دوو گاسنەیی.

دۆە یانەیی: دوو ماڵی.

دۆیٚ: دوو. دووان.

دۆیا ، دۆییٚ: دوێنراو.

دۆیای: دوێنران.

دۆیایۆ: دوێنرانەوە. بە دواندنەوە.

دۆیایەنە: لە دواندندا.

دۆێ ئانذە: دوو ئەوەندە.

دۆێ ئۆنذە: دوو ئەوەندە.

دۆێ ئێنذە: دوو ئەمەندە.

دۆێ ئێنذەتەر: دوو ئەمەندەتر.

دۆێنە: لە دوودا.

دۆێۆە: بە دووەوە.

دهۆ: دهۆ. فڕوفێڵ. ساختە.

دهۆکەر ، دهۆکەرە: دهۆکەر. ساختەچی.

دهۆکەرذەی: دهۆکردن.

دهۆڵ: دەهۆڵ.

دهۆڵژەن ، دهۆڵژەنە: دەهۆڵ ژەن.

دهۆڵژەنی: دەهۆڵژەنی.

دهۆڵ کۆ ، دوهۆڵ کۆە: دەهۆل کوت.

دهۆڵ ۆنەدای: دهۆڵ کوتان.

دهۆڵ وەنەدای: دەهۆڵ کوتان.

دهی دهی: دەنگی جۆرە گریانێکە.

دە: دە، نۆیەکی بچێتە سەر.

دەبا: دەبا.

دەبابە: دەبابە. تانك.

دەبابەنە: لەناو دەبابەدا.

دەباخ: دەباخ. هەلاڵ.

دەباخچی ، دەباخچی یە: دەباخچی.

دەباخچی یەتی: دەباخچێتی.

دەباخخانە: دەباخخانە.

دەباخخانەنە: لە دەباخخانەدا.

دەباخذای: دەباخدان.

دەباخدایەنە: لە دەباخداندا.

دەباخ کەرذەی: دەباخ کردن.

دەباخۆ: بە دەباخەوە.

دەباخەنە: لە دەباخدا.

دەباشیر: دەباشیر.

دەباشیرۆ: بە دەباشیرەوە.

دەباشیرەنە: لە دەباشیردا.

دەباشیرین ، دەباشیرینە: دەباشیراوی.

دەبان: دەبان، جۆرە پۆڵایەکی جەوهەرداره.

دەبانە: خەنجەری دەبان.

دەب دەب: دەنگی دەف.

دەبدەبە: دەبدەبە. هەرا وزەنا.

دەبە: تەشقەڵە. هەڵۆڵ بوون یا ورگ دانی دیوار. گیف کردنی گەچ و چیمەنتۆ و قوڕ.

دەبە ئەۆە دای: تەشقەڵە پێ کردن.

دەبەدایۆ: تەشقەڵە پێ کردن.

دەبەدای ۆنە: تەشقەڵە پێ گێڕان.

دەبەدای وەنە: تەشقەڵە پێ گێڕان.

دەبەڕنای: وڕینە کردن. قسەی بێ تام کردن. چەنەدان.

دەبەقنگ ، دەبەقنگە: گەڵ و قنگ پان.

دەبەکەرذەی: هەڵۆڵ بوون و سکدان.

دەبێ: دەبە. چریکانی لە نایلۆن دروست کراو.

دەبێۆە: بەدەبەوە.

دەبێنە: لە دەبەدا.

دەتۆ ، دەتۆە: دەتوێ. دەقەد.

دەتیر: دەتیر.
دەحا: دەحا. تەحا، وشەی سەرشوڕمانە.
دەححا: تەححا، وشەی سەرسوڕمانە.
دەحفە: جار، کەرەت.
دەحیە: دەحیە. فیز. لە خۆبایی بوون.
دەحیەباز ، دەحیەبازە: دەحیەباز. بەفیز.
دەحیەبازی: دەحیەبازی. بە فیزی.
دەحیەڎار ، دەحیەڎارە: دەحیەباز.
دەحیەڎاری: دەحیە بازی. بەفیزی.
دەحیەنە: لە فیزدا.
دەخالەت: دەخالەت.
دەخالەت کەرڎەی: دەخالەت کردن. خۆبەدەستەوەدان.
دەخس: دەخس. ئێرەیی. قین. نەخۆشی دڵ.
دەخسڎار ، دەخسڎارە: دەخسدار.
دەخسڎاری: دەخسداری.
دەخسداریۆ: بەدەخسداری یەوە.
دەخسڎاریەنە: لە دەخسداریدا.
دەخڵ: دەخڵ. خەلە. لاقە. پەیوەندی.
دەخڵۆ: بە دەخڵەوە.
دەخڵ و دان: دەخڵ و دان.
دەخیل: دەخیل. ئامان.
دەخێڵە: دەغەڵە. دەنکی بێگانە لەناو گەنم و برنجا.
دەدە: دەدە.

دەر ، دەرە: وشەیەکە لە دوای (دەشت و دێت. پاشگرێکە بە واتای بدەر.
دەڕابە: دەڕابە.
دەڕابەچی ، دەڕابەچی یە: دەڕابەچی.
دەڕابەچیەتی: دەڕابەچێتی.
دەراڵ ، دەراڵە: دەلاڵ.
دەرالانە: دەلالانە.
دەراڵەت: دەڵخۆشی. ناز.
دەراڵەت ئەوەدای: دڵخۆشی دانەوە. نازکێشان.
دەراڵەت دایۆ: دڵخۆشی دانەوە. نازکێشان.
دەراڵەتۆدای: دڵخۆشی دانەوە .
دەراڵی: دەلاڵی.
دەراڵیۆ: بەدەلاڵیەوە.
دەراڵیەنە: لە دەلاڵیدا.
دەرامەت: دەرامەت.
دەرامەتۆ: بەدەرامەتەوە.
دەرامەتەنە: لە دەرامەتدا.
دەرامەڎ: دەرامەد. دەرامەت.
دەربار: دەربار، دیواخانی پادشایان و گەورە پیاوان.
دەربارە: دەربارە.
دەربارەنە: لە دەرباردا.
دەربازۆ: بە دەربازەوە.
دەربازە: دەربازە. دەروازە.
دەربازەنە: لە دەربازەدا.

دەربـــان ، دەربانـــە: دەربـــان. پاســـەوان. دەرگاوان.

دەربانی: دەربانی.

دەربایس ، دەربایسە: دەربایس. دەربەست.

دەربایس نەبی یەی: دەربەست نەبوون.

دەربایسی: دەربایسی.

دەربەدەر ، دەربەدەرە: دەربەدەر.

دەربەدەر بی یەی: دەربەدەر بوون.

دەربەدەر کریای: دەربەدەر کران.

دەربەدر کەرڎەی: دەربەدەرکردن.

دەربەدەری: دەربەدەری.

دەربەدەریۆ: بەدەر بەدەریەوە.

دەربەدەریەنە: لە دەر بەدەریدا.

دەربەس ، دەربەسە: دەربەست.

دەربەس بی یەی: دەربەست بوون.

دەربەس نەبی یەی: دەربەست نەبوون.

دەربەسی: دەربەستی.

دەربەن: دەربەند.

دەربەنڎ: دەربەند.

دەربەنڎۆ: لە دەربەندەوە.

دەربەنڎەنە: لە دەربەنددا.

دەربەننۆ: لە دەربەندەوە.

دەربەننەنە: لە دەربەنددا.

دەرپاچە: دەرەلنگ. دەرپاچە.

دەرخ: دەرخ.

دەرخکەر ، دەرخکەرە: دەرخکەر.

دەرخ کریای: دەرخکران.

دەرخ کەرڎەی: دەرخکردن.

دەرخوارڎ: دەرخوارد.

دەرخوارڎ دای: دەرخوارد دان.

دەرخواس: دەرخواست. داوا. تەڵەب.

دەرڎگران ، دەرڎگرانە: دەردکێش. بە ئازار.

دەرڎگران بی یەی: دەردگران بوون.

دەرڎگران کەرڎەی: دەردگران کردن.

دەرڎگرانی: دەردکێشی. بەئازاری.

دەرڎمەرڎە ، دەرڎمەرڎێ: دەردمردوو.

دەرڎۆ: بە دەردەوە.

دەرڎوارڎەی: دەرخواردن. بەکەڵ هاتن.

دەرڎوەر ، دەرڎوەرە: بەکەڵك هاتوو.

دەرڎە: دەرد.

دەرڎەباریکی: دەردەباریکە. دەردی سیل.

دەرڎە حەیوان: دەردەئاژەڵ.

دەرڎەدار ، دەرڎەدارە: دەردەدار.

دەرڎەداری: دەردەداری.

دەر دەس ، دەردەسە: دەردەست. ئامادە.

دەردەس کـەرڎەی: دەردەسـت کـردن. خـستنە ژێر دەست.

دەرڎەسەری: دەردیسەری، سەرێشە.

دەردەسی: دەردەسی. حازری. ئامادەیی.

دەرڎەکۆپان: دەردەکۆپان.

دەرڎەکەرگ: دەردە مریشك.

دەرڎەگاو: دەردەگا.

دەرڤەنە : لەدەردا.

دەرڤەی بیٚ دەرمانە : دەردی بیٚ دەرمان.

دەرڤەی کاری یە : دەردی کاریی.

دەرڤەی گرانە : دەردی گران.

دەرڤەی گرانەنە : لە دەردی گراندا.

دەردیسەری: دەردی سەری.

دەرڤین ، دەرڤینە : دەرداوی.

دەرز: دەرز. دەرس. وانە.

دەرز ئەرە دای: دەس دادان.

دەرز ئەوۆە ۆاتەی : دەرس وتنەوە.

دەرزدای: وانە پیٚ خوێندن. دەرزدان.

دەرزدایرە: دەرس دادان. پەند پیادان.

دەرزدایەرە: دەرس دادان. پەند پیادان.

دەرز واتەیۆ: دەرس وتنەوە. وانە وتنەوە.

دەرز وان ، دەرز وانە : دەرس خوێن. قوتابی.

دەرز وانای: دەرس خوێندن.

دەرزۆ ۆاتەی: دەرس وتنەوە.

دەرزۆ ۆاچ ، دەرزۆ ۆاچە : ماموٚستا.

دەرزوەن ، دەرزوەنە : دەس خوێن. قوتابی.

دەرزوەنەی: دەرس خوێندن.

دەرزە: کۆڵ، کۆڵێك لە گیاو پووش و گەڵا

دەرزەگەنم : کۆڵە گەنم.

دەرزە ..... : کۆڵە ....

دەرزەبەر ، دەرزەبەرە : کۆڵ بەر.

دەرزە بەرڤەی: کۆڵ بردن.

دەرزەبەری: کۆڵ بەری.

دەرزەبەریەنە : لە کۆڵ بەریدا.

دەرزەن : دەرزەن.

دەرزەنە : لە دەرسدا. لە کۆڵدا.

دەرزەنەنە : لە دەرزەندا.

دەرس : دەرس. وانە.

دەرس ئەرە دای: دەرس دادان.

دەرس ئەوۆە ۆاتەی: دەرس وتنەوە.

دەرس ئەوۆە ۆاچ ، دەرس ئەوۆە ۆاچە : ماموٚستا.

دەرس دای: دەرس دان. وانە پیٚ خوێندن.

دەرس دایرە: دەرس دادان. پەندپیادان.

دەرس دایەرە: دەرس دادان. پەند پیادان.

دەرس ۆاتەیۆ: دەرس وتنەوە.

دەرسۆ ۆاتەی: دەرس وتنەوە.

دەرسۆۆاچ ، دەرسۆۆاچە : ماموٚستا

دەرس وەن ، دەرس وەنە : قوتابی.

دەرس وەنەی: دەرس خوێندن.

دەرعۆڤە ، دەرعۆڤیٚ: زامن. کەفیل.

دەرعۆڤەبی یەی: بەزامن بوون. بەکەفیل بوون.

دەرعۆڤەیی: زامنی. کەفیلی. بەرپرسیاری.

دەرفەت بی یەی: هەل بۆ ڕەخسان.

دەرفەت دای: هەڵ پێدان. فرسەت دان.

دەرفەتە : دەرفەت. هەل.

دەرفەتەنە : لە دەرفەتدا.

دەرقاچۆ: بەدەرەلنگەوە. بەدەرپاچەوە.

دەرقاچە : دەرپاچە. دەرەلنگ.

دەرقاچەنە : لە دەرقاچەدا.

دەرقێڎ ، دەرقێڎە: دەربەست.

دەرقێڎ بی یەی: دەربەست بوون.

دەرقێڎی: دەربەستی.

دەرك: دەرك. پەی. تێگەیشتن.

دەرك پنەکەرڎەی: دەرك پێ کردن. پەی پێ بردن.

دەرك پەنە کەرڎەی: دەرك پێ کردن.

دەرك کەرڎەی: دەرك کردن. پەی بردن.

دەرکەنار ، دەرکەنارە: دەرکەنار. بێ لایەن.

دەرکەناربی یەی: بێ لایەنە بوونی.

دەرکەناری: بێ لایەنی.

دەرگیر ، دەرگیرە: بەرەنگار. بەرگر.

دەرگیر بی یەی: بەرەنگار بوونەوە.

دەرگیری: بەرەنگاری. بەرگری.

دەرگیری کەرڎەی: بەرگری کردن.

دەرگیریەنە: لەبەرەنگاریدا. لەبەرگریدا.

دەرگێڵ ، دەرگێڵە: گەڕیدە.

دەرگێڵ بی یەی: گەڕیدە بوون.

دەرگێڵی: گەڕیدەیی.

دەرگێڵیێنە: لە گەڕیدەییدا.

دەرمان : دەرمان.

دەرمان ئەوەگرتەی: دەرمان گرتنەوە.

دەرما نخانۆ: لە دەرمانخانەوە.

دەرما نخانە: دەرمانخانە.

دەرما نخانەنە: لە دەرمانخانەدا.

دەرمان دای: دەرمان پێ د.

دەرمان دەرخوارڎدای: دەرمان دەرخوارد دان.

دەرمان ساز ، دەرمان سازە: دەرمان ساز.

دەرمان سازی: دەرمان سازی.

دەرمان کۆ ، دەرمان کۆە: دەرمان کوت.

دەرمان کۆای: دەرمان کوتان.

دەرمانکەر ، دەرمانکەرە: دەرمانکەر.

دەرمان کەرڎەی: دەرمان کردن.

دەرمان کەرڎەینە: دەرمان تێ کردن.

دەرمان کەرڎەیەنە: لە دەرمان کردنا.

دەرمانگا: دەرمانگە.

دەرمان گرتەیۆ: دەرمان گرتنەوە.

دەرمانگەر ، دەرمانگەرە: دەرمانگەر.

دەرمانگەری: دەرمانگەری. دەرمان سازی.

دەرمانۆ: بە دەرمانەوە.

دەرمان وارد ، دەرمان واردە: دەرمان خوارد.

دەرمان وارڎ کەرڎەی: دەرمانخوارد کردن.

دەرمان ورەش ، دەرمان ورەشە: دەرمان فرۆش.

دەرمان ورەشی: دەرمان فرۆشی.

دەرمانۆ گرتەی: دەرمان گرتنەوە.

دەرمە نجلە: چەپەر.

دەرۆ: بەچەمەوە. لە چەمەوە.

دەرودەشت: دەرو دەشت.

دەرودەشت کەرڎەی: دەرو دەشت کردن.

دەرو دەشتۆ: لە دەرو دەشتەوە.

دەرودەشتەنە: لە دەرودەشتا.

دەرۆر: بە چەمابەرەوژوور.

دەرۆری : بە چەما بەرەژوور.

دەروو: دەروو. دەرەتان.

دەروو خێری: دەرووی خێر.

دەروون: دەروون.

دەروون ئەشناس ، دەروون ئەشناسە : دەروون ناس.

دەروون ئەشناسی: دەروون ناسی.

دەروون پاك ، دەروون پاكە : دەروون پاك.

دەروون پاكی: دەروون پاكی.

دەروون پەڕ ، دەروون پەڕە: دەروون پڕ.

دەروون پەڕی: دەروون پڕی.

دەروون پیس ، دەروون پیسە : دەروون پیس.

دەروون پیسی : دەروون پیسی.

دەروون پیسێنە : لە دەروون پیسیدا.

دەروون تاریك ، دەروون تاریكە : دەروون تاریك.

دەروون تاریكی: دەروون تاریكی.

ەروون دار ، دەرووندارە: سنگ فراوان.

دەروون داری: سنگ فراوانی. بەسەبری.

دەروون شناس ، دەروون شناسە : دەروون ناس.

دەروون شناسی: دەروون ناسی.

دەروون فراوان ، دەروون فراوانە : دەروون فراوان.

دەروون فراوانی: دەروون فراوانی.

دەروونۆ: لە دەروونەوە.

دەروونەنە : لە دەرووندا.

دەروونی ، دەروونیە : دەروونی.

دەروێش ، دەروێشە : دەروێش.

دەروێشانە ، دەروێشانێ: دەروێشانە.

دەروێشی: دەروێشی.

دەروێشیەنە : لە دەروێشیدا.

دەرهەق: بەرامبەر. سەبارەت.

دەرهەم: درهەم. بێ بچڕان و بەسەر بەكەوە.

دەرهەمۆ: بەدەرهەمەوە.

دەرهەمەنە : لە دەرهەمدا. لە دەرهەمدا.

دەرە: چەم. دۆڵ. شیو. دۆڵ.

دەرەبار: لا. شوێن. جبهەت.

دەرەبۆڵە : دەرەبۆڵە، جۆرە ترێیەكی نایابە.

دەرەبەگ ، دەرەبەگە : دەرەبەگ.

دەرەبەگایەتی: دەرەبەگایێتی.

دەرەبەگی: دەرەبەگی. دەرەبەگایەتی.

دەرەتانی: دەرەتان. جێورێ. شوێن.

دەرەجە : دەرەحە. نمرە. پلە.

دەرەجەدار ، دەرەجەدارە: خاوەن پلە.

دەرەجەداری: خاوەن پلەیی.

دەرەدامان: ئاودامان. بالا پۆش.

دەرەرە: بەچەما بەرەو خوار.

دەرەقەت: دەرەقت. توانین و دەستەلات.

دەرەقەت ئامای: دەرەقەت هاتن. چارکردن.

دەرەقەت نامای: دەرەقەت نەهاتن.

دەرەقەیسەر: ناوی دێیەکی هۆرامانی عێراقە.

دەرەقەیسەرۆ: لە دەرەقەیسەرەوە.

دەرەقەیسەرەنە: لە دەرەقەیسەردا.

دەرەقەیسەری ، دەرەقەیسەریە: خەڵکی دەرە قەیسەر.

دەرەکڵە: چەمی بچووك.

دەڕەگا: جێگای تێپەڕ بوونی ئاوی چەم.

دەرەلنگە ، دەرەلنگێ: یارۆی دەرپاچە پان.

دەرەمەڕی ، دەرەمەڕیە: خەڵکی دەرەیمەڕ.

دەرەناخێ: ناوی دێیەکی هۆرامانی ئێرانە.

دەرەندوو ، دەرەندووە: ئاوارە. دەربەدەر.

دەرەندوو بی یەی: ئاوارە بوون.

دەرەندووکریای: ئاوارە کران.

دەرەندووکەرڎەی: ئاوارە کردن.

دەرەندوویی: ئاوارەیی. دەربەدەری.

دەرەنە: لە چەمدا. لە دۆڵ و شیودا.

دەرەومەڕێ: ناوی دێیەکی هۆرامانی عێراقە.

دەرەومەڕێنە: لە دێ ی دەرەی مەڕدا.

دەرەو مەڕێۆ: لە دێی دەرەی مەڕەوە.

دەرەیێ: جۆرە سیاوچەمانەیەکە. هەرچی هی چەم بێ.

دەریا ، دەریا ، زەریا:

دەریاچە: دەریاچە.

دەریانە: لە دەریادا.

دەریاوان ، دەریاوانە: دەریاوان.

دەریاوانی: دەریاوانی.

دەریاوۆ: لە دەریاوە.

دەریایی ، دەریاییە: دەریایی.

دەرە: دەڕ. مالۆس.

دەزبەن: دەزبەن. بازن.

دەزبەنڎ: بازن.

دەزگا: دەزگا.

دەزگاوۆ: بە دەزگاوە.

دەزگرتەی: دەست گرتن. کچ بەژن کردن.

دەزگیران ، دەزگیرانە: دەزگیران.

دەزگیراندار ، دەزگیراندارە: خاوەن دەزگیران.

دەزگیرانداری: ژیانی خاوەن دەزگیران. دەزگیرانداری.

دەزگێڕ ، دەزگێڕە: دەزگێڕ.

دەزگێڕی: دەزگێڕی.

دەزمایە: دەستمایە. دەزمایە.

دەزمایەڎار ، دەزمایەڎارە: دەستمایەدار.

دەزمایەڎاری: دەستمایەداری.

دەزمایەنە: لە دەستمایەدا.

دەس: دەست.

دەس ئارڎەی: دەست هێنان. بە دەست هێنان.

دەس ئارڎەی پۆرە: دەست پیا هێنان.

دەس ئارڎەی پۆری: دەست پیا هێنان.

دەس ئارڎەیرە: دەست ڕاهێنان.

دەس ئارڎەینە: دەست تێهێنان. دەست تێ خستن.

دەس ئارڎەیۆ: بە دەست هێنانەوە.

دەس ئارژەیەرە: دەست ڕاهێنان.

دەس ئارژەیەنە : دەست تێهێنان.

دەس ئازتـەی: دەسـت لـێ هـەلگرتن. واز لـێ هێنان.

دەس ئازتـــەیرە: دەســت ڕاهــێلاّن. دەســت ڕاهێشتن.

دەس ئازتەیەرە: دەست ڕاهێلاّن. دەست پان کردنەوە.

دەس ئاسـتەی: دەسـت لـێ هـەلگرتن. واز لـێ هێنان.

دەس ئاســتەیرە: دەسـت ڕاهـێلاّن. دەسـت ڕاهێشتن.

دەس ئاســتەیەرە: دەسـت ڕاهـێلاّن. دەسـت ڕاهێشتن.

دەس ئامای: لە دەست هاتن.

دەس ئامایرە: دەست ڕاهاتن.

دەس ئامایِنە : دەست تێهاتن.

دەس ئامایەرە: دەست ڕاهاتن.

دەس ئامایەنە : دەست تێهاتن.

دەس ئاوان: دەسکی ئاوان. دەسکە ئاوان.

دەس ئـــاوۆرژەی: بەدەسـت هـاوردن. دەسـت هاوردن.

دەست ئاوۆرژەیرە: دەست ڕاهێنان.

دەس ئاوۆرژەینە : دەست تێ هێنان.

دەس ئاوۆرژەیەرە: دەست ڕاهێنان.

دەس ئاوۆرژەیەنە : دەست تێ هێنان.

دەسا: دەسا. جا کەوایە.

دەساڕ: دەستار.

دەساندەس: ئەم بەرو ئەوبەر. بەرامبەر.

دەساندەسەنە : لە ئەم بەرو ئەو بەردا.

دەساۆان: دەساونگ.

دەساۆانەنە : لە دەساونگدا.

دەساودەس: دەستاو دەست.

دەساو دەس کۆتەی: دەستا و دەست کۆتن.

دەساو دەس کەرژەی: دەستاو دەست کردن.

دەساو دەسۆ: بە دەستاو دەستەوە.

دەساودەسەنە : لە دەستاو دەستدا.

دەساودەس ۆزتەی: دەستاو دەست خستن.

دەساودەس وستەی: دەستاو دەست خستن.

دەساۆە: دەستاو.

دەس ئەرە بەستەی: دەست دابەستن.

دەس ئەرە بەسیای: دەست دابەستران.

دەس ئەرە بینای: دەست دابەستن.

دەس ئەرە بینیای: دەست دابەستران.

دەس ئەرە دارای: دەست ڕاهێلاّن. دەست پـان کردنەوە.

دەس ئەرە دای: دەست دادان.

دەس ئەرە شتەی: دەست دا شۆرین.

دەس ئەرە گێرتەی: دەست داگرتن.

دەس ئەرە نیای: دەست دانان.

دەس ئەسەڕ: دەستەسڕ.

دەس ئەسەڕیەی: دەست سڕین.

دەس ئەنەدای: دەست پێ کردان. دەست تێ خستن.

دەس ئەنەشی یەی: دەست تێ چوون.

دەس ئەنەکەرڎەی: دەست لێ کردن یان تێ کردن.

دەس ئەنە لۆای: دەست تێ چوون.

دەس ئەنەنیای: دەست تێنان.

دەس ئەنە ۆزتەی: دەست تێ خستن.

دەس ئەنە ۆستەی: دەست تێ خستن.

دەس ئەۆەبەزتەی: دەست بەستنەوە.

دەس ئەۆە بەستەی: دەست بەستنەوە.

دەس ئەۆە بەسیای: دەست بەسترانەوە.

دەس ئەۆە پەرڎەچیای: دەست پەردەژانەوە.

دەس ئەۆە ترەکای: دەست ترەکینەوە.

دەس ئەۆە جمنای: پەلە کردن لەکارا.

دەس ئەۆەدای: دەست دانەوە. قنگ قۆل کردنەوە و دەست ختنە سەر شتێ.

دەس ئەۆە سۆڵیای: دەست چووزانەوە.

دەس ئەۆە سۆڵنای: دەست چووزانەوە.

دەس ئەۆشۆکنای: دەست شۆکاندنەوە. دەست ڕاوەشاندن بە پەلە و بە نهێم.

دەس ئەۆە فاڕای: دەست گۆڕینەوە.

دەس ئەۆە فیسنای: خووساندنی چڵکی دەست.

دەس ئەۆە فیسیای: خووسانی دەستی چڵکنین.

دەس ئەۆەکڕنای: ماچ کردنی دەست بەتاسەوە یان لەبەر ناچاری.

دەس ئەۆە کزنای: دەست کزاندنەوە.

دەس ئەۆە کزیای: دەست کزانەوە یا چووزانەوە.

دەس ئەۆەکۆتەی: دەست کەوتنەوە.

دەس ئەۆەکەرڎەی: دەست کردنەوە. بەرە نگابوونەوە.

دەس ئەۆە کێشتەی: دەست کێشانەوە.

دەس ئەۆەگرتەی: دەست گرتنەوە.

دەس ئەوگێڵنای: دەست گێڕانەوە.

دەس ئەۆەلێستەی: دەست لستنەوە.

دەست ئەۆە ماڕای: دەست شکاندنەوە.

دەس ئەۆە مەڕیای: دەست شکانەوە.

دەسبار: یارمەتی. کۆمەك.

دەسباردای: یارمەتیدان. کۆمەك کردن.

دەسبار دریای: یارمەتی دران.

دەسباردەر ، دەسباردەرە: یارمەتیدەر.

دەسبارەنە: لە یارمەتیدا.

دەسباری: یارمەتی. کۆمەك.

دەسباریۆ: بەیارمەتی یەوە.

دەسباریەنە: لە یارمەتیدا.

دەسباز ، دەسبازە: دەست باز.

دەسبازی: دەستبازی.

دەسبازییەنە: لە دەستبازیدا.

دەسبڕ ، دەسبڕە: دەستبڕ.

دەسبڕی: دەستبڕی.

دەس بڕیەی: دەست بڕین.

دەس بڕیەینە : لە دەست بڕیندا.

دەس بڕیەیەنە : لە دەست بڕیندا.

دەس بە ئاوێ یاوْنای: دەست بە ئاو گەیاندن.

دەس بی یەی: هەبوونی دەستەڵات. دەست بوون.

دەس بە تاڵ ، دەس بەتاڵە : دەست بە تاڵ.

دەس بەتاڵ بی یەی: دەست بە تاڵ بوون.

دەس بە تاڵ کەرڎەی: دەست بە تاڵ کردن.

دەس بە تاڵی : دەست بە تاڵی.

دەس بەتاڵیۆ: بە دەست بە تاڵیەوە.

دەس بەتاڵیەنە : لە دەست بە تاڵیدا.

دەس بەدەس: دەست بە دەست.

دەس بەرئارڎەی: دەست دەرهێنان.

دەس بەرڎار ، دەس بەرڎارە: دەست بەردار.

دەس بەرڎار بی یەی: دەس بەردار بوون.

دەس بەرڎاری: دەست بەر داری.

دەسبەرداریەنە : لە دەست بەرداریدا.

دەس بەرڎەی: دەست بردن.

دەس بەرڎەیرە: دەست بردنە خوارەوە.

دەس بەرڎەیەنە : دەست تێ بردن.

دەس بەرڎەیەرە: دەست بردنە خوارەوە لە شتا.

دەس بەرڎەیەنە : لە دەست بردنا. دەست تێ بردن.

دەس پەی بەرڎەی: دەست بۆ بردن.

دەس بەرز ئەوْە کەرڎەی: دەست بەرزکردنەوە.

دەس بەرز کەرڎەیۆ: دەست بەرزکردنەوە.

دەس بەرزۆکەرڎەی: دەست بەرزکردنەوە.

دەس بەرزۆ کەرڎەیەنە : لە دەست بەرز کردنەوەدا.

دەس بەرشی یەی: دەست لەجێ چوون.

دەس بەرۆستەی: دەست دەرخستن.

دەس بەڕووۆنیای: دەست بە ڕووەوەنان.

دەس بەس ، دەس بەسە : دەست بەست.

دەس بەستەی: دەست بەستن.

دەس بەستەیرە: دەست. دابەستن.

دەس بەستەینە : لە دەست بەستنا.

دەس بەستەیەرە: دەستدا بەستن.

دەس بەستەیەنە : لە دەست بەستنا.

دەس بەسەر ، دەس بەسەرە: دەست بەسەر.

دەس بەسەری: دەست بەسەری.

دەس بەسەرینە : لە دەست بەسەریدا.

دەس بەسەریەنە : لە دەست بەسەریدا.

دەس بەسیا ، دەس بەسیێ: دەست بەستراو.

دەس بەسیای: دەست بەستران.

دەس بەسیایرە: دەست دابەستران.

دەس بەسیایەرە: دەست دابەستران.

دەس بەسینۆ: دەست بەسنگەوە.

دەس بە قرپ ، دەس بەقرپە : دەست بە قرپ.

دەس بەقرپی: دەست بە قرپی. (ئیسڕاف).

دەس بەکار ، دەس بەکارە: ئامادە. حازر.

دەس بەکاری: ئامادەیی. حازری.

دەس بەکاریەنە: لە ئامادەییدا.

دەسبەن: دەسبەن. بازن.

دەسبەنڎ: دەسبەند. بازن.

دەس بەیەخە: دەست بەیەخە.

دەس بەیەخەیی: دەست بەیەخەیی.

دەس بەیەخەیینە: لە دەست بە یەخەییدا.

دەس بێن ، دەس بێنە: دەست بەست.

دەس بێنای: دەست بەستن.

دەس بێنایرە: دەست دابەستن.

دەست بێنایەرە: دەست دابەستن.

دەس بێنایەنە: لە دەست بەستندا.

دەسپارێز: دەست پاراستن.

دەسپارێزکەرڎەی: دەست پاراستن لە زیان.

دەس پارێزنای: دەست پاراستن.

دەسپارێزی: دەست پاراستن.

دەس پارێزیەنە: لە دەست پاراستنا.

دەس پاك ، دەس پاکە: دەست پاك.

دەس پاکی: دەست پاکی.

دەس پاکیەنە: لەدەست پاکیدا.

دەس پان ئەوە کەرڎەی: دەست پان کردنەوە.

دەس پان کەرڎەیۆ: دەست پان کردنەوە.

دەس پانۆ کەرڎەی: دەست پان کردنەوە.

دەس پڕای: دەست پەڕین. دەست تەزین.

دەس پڕایەنە: لە دەست پەڕیندا.

دەس پڕنای: دەست پەڕاندن. دەست تەزاندن.

دەس پنە کەرڎەی: دەست پیّ کردن.

دەس پنە کەرڎەیۆ: دەست پیّ کردنەوە.

دەس پنە کەرڎەیەنە: لە دەست پیّ کردنا.

دەس پۆ بی یەی: دەست پێوە بوون. ئاگا لیّ بوون.

دەس پۆدای: دەست پێوەدان.

دەس پۆرەئارڎەی: دەست پیاهێنان.

دەس پۆرە ئازتەی: دەست پیا هێلاّن.

دەس پۆرە ئاستەی: دەست پێدا هێلاّن.

دەس پۆرە ئاوەرڎەی: دەست پیاهێنان.

دەس پۆرە بەرڎەی: دەست پێدا بردن.

دەس پۆرە چزنای: دەست پێدا چزاندن.

دەس پۆرە چزیای: دەست پێدا چزان.

دەس پۆرە چلووزنای: دەست پێدا چزاندن.

دەس پۆرە چلووزیای: دەست پێدا چزان.

دەس پۆرەدای: دەست پێدادان.

دەس پۆرە کەرڎەی: دەست پیاکردن.

دەس پۆرە گرتەی: دەست پیا گرتن.

دەس پۆرە لوای: دەست پیا چوون.

دەس پۆرە ماشای: دەست پیا ماشین.

دەس پۆرە مالاّی: دەست پیا مالّین. دەست پیادان.

دەس پۆرەنوننای: دەست بەسەراگرتن.

دەس پۆوەبی یەی: دەست پێوە بوون.

دەس پۆوەدای: دەست پێوەدان.

دەس پۆۆە گرتەی: دەست پێوەگرتن.

دەس پۆۆەنیای: دەست پێوەنان.

دەس پـۆۆە وارڎەی: دەسـت پێـوە خـواردن؛ مەبەسـت لـە زۆر خۆشـی و بـەتامی خۆراکە.

دەس پۆۆە ۆریای: دەست پێوە خوران.

دەس پۆۆە ۆەردای: دەست پێوە بەردان.

دەس پەرڎە چیای: دەست پەردەژان.

دەس پەردەچیایۆ: دەست پەردەژانەوە.

دەسپەڕ: دەستپەڕ. دەست پڕ.

دەس پەڕکـــەرڎەی: دەســـت پڕکـــردن. ئاوهێنانەوە بەدەست.

دەس پەڕەنە: لە دەستپەڕدا.

دەس پەنـــەدایرە: دەســـت پێـــدادان. چەماندنەوە.

دەس پەنەدایۆ: قنگ پێ قۆڵ کردنەوە.

دەس پەنەکەرڎەی: دەست پێ کردن.

دەس پەنەکەرڎەیۆ: دەست پێ کردنەوە.

دەس پەنە یاۆای: دەست پێ گەیشتن.

دەس پەنە یاۆنای: دەست پێ گەیاندن.

دەس پەی ئارڎەی: دەست بۆ هێنان.

دەس پەی ئارڎەیرە: دەست بۆ داهێنانەوە.

دەس پەی ئارڎەیۆ: دەست بۆ هێنانەوە.

دەس پەی ئازتەیرە: دەست بۆ داهێلان.

دەس پەی ئازتەیەرە: دەست بۆ داهێلان.

دەس پەی ئاستەیرە: دەست بۆ داهێلان.

دەس پەی ئاستەیەرە: دەست بۆ داهێلان.

دەس پەی ئامای: دەست بۆ هاتن.

دەس پەی ئاۆرڎەی: دەست بۆ هێنان.

دەس پەی ئاۆرڎەیرە: دەست بۆ داهێنانەوە.

دەس پەی ئاۆرڎەیۆ: دەست بۆ داهێنانەوە.

دەس پەی بەرڎەی: دەست بۆ بردن.

دەس پـــەی بـــەرڎەیرە: دەســـت بـــۆ بردنـــە خوارەوە.

دەس پەی تەکنای: دەست بۆ ڕاوەشاندن.

دەس پەی دای: دەست بۆ دان. بۆ لوان.

دەس پەی دایرە: دەست بۆ دادان.

دەس پـەی دایـۆ: بـۆ چـەمانەوە. دەسـت بـۆ دانەوە.

دەس پەی دایەرە: دەست بۆ دادان.

دەس پـەی درێـژ کـەرڎەی: دەسـت بـۆ درێـژ کردن.

دەس پەی شانای: دەست بۆ وەشاندن.

دەس پەی شای: دەست بۆ وەشاندن.

دەس پەی فاڕای: دەست بۆ گۆڕین.

دەس پەی فاڕایۆ: دەست بۆ گۆڕینەوە.

دەس پەی کەرڎەیۆ: بەگژاچوونەوە.

دەس پەی کێشتەی: دەست بۆ ڕاکێشن.

دەس پەی گرتەیرە: دەست بۆ داگرتن.

دەس پەی گرتەیەرە: دەست بۆ داگرتن.

دەس پەی گێڵنای: دەست بۆ گێڕان.

دەس پەی لۆای: دەست بۆ چوون.

دەس پـەی ماشـای: دەسـت بـۆ ماشـاندن یـان گێڕان.

دەس پەی ماشنای: دەست بۆ ماشاندن.

دەس پەی ماشیای: دەست بۆ ماشان.

دەس پەی نا .....: دەست بۆ نە ......

دەست پەی نە ......: دەست بۆ نە ......

دەس پێتەیرە: دەست دابەستن.

دەس پێتەیەنە: لە دەست دابەستندا.

دەس پیتی ، دەس پیتیە: دەست بە فەڕو بەرەکەت.

دەسپێچ: دەستپێچ.

دەس پێچدای: دەست پێچدان. دەست بادان.

دەسپێچك: دەستپێچك.

دەسپێچکۆ: بە دەستپێچکەوە.

دەسپێچکەنە: لە دەستپێچکدا.

دەس پیس ، دەس پیسە: دەست پیس.

دەس پیسی: دەست پیسی.

دەس پیسیەنە: لە دەست پیسیدا.

دەس ترازیای: دەست ترازان.

دەس تەزای: دەست تەزین.

دەس تەزایەنە: لە دەست تەزیندا.

دەس تەزن ، دەس تەزنە: دەست تەزێن.

دەس تەزنای: دەست تەزاندن.

دەس تەزنایۆ: دەست تەزاندنەوە.

دەس تەزنایەنە: لە دەست تەزاندنا.

دەس تەکن ، دەس تەکنە: دەست تەکێن. بێ کۆڵ.

دەس تەکنای: دەست تەکاندن. بێ کۆڵ و باری.

دەس تەکنایرە: دەست داتەکاندن.

دەس تەکنایەنە: دەست تێ تەکاندن.

دەس تەکنایەرە: دەست داتەکاندن.

دەس تەکنایەنە: دەست تێ تەکاندن.

دەس تەنگ ، دەس تەنگە: دەست تەنگ.

دەس تەنگی: دەست تەنگی.

دەس تەنگیۆ: لەدەست تەنگی یەوە.

دەس تەنگیەنە: لەدەست تەنگیدا.

دەس جووڵن ، دەس جووڵنە: دەست بزێو.

دەس جووڵنای: دەست بزواندن. دەست بزێوی.

دەس جووڵیای: دەست بزوان.

دەس جووڵنایەنە: لەدەست بزواندا.

دەس جەیوتری ۆەردای: دەست لێك بەردان.

دەس چالاك ، دەس چالاکە: دەست بزێو.

دەس چالاکی: دەست بزێوی.

دەس چالاکیۆ: بەدەست بزێوی یەوە.

دەس چالاکیەنە: لە دەست بزێویدا.

دەسچن ، دەسچنە: دەستچن.

دەسچن کەرڎەی: دەست چن کردن.

دەس چۆبی یەی: دەست پێوە بوون.

دەس چۆت ، دەس چۆتە: دەشت چەوت. نەپێك.

دەس چۆتی: دەست چەوتی. نەئەنگاوتن.

دەس چۆدای: دەست پێوەدان.

دەس چۆنیای: دەست پێوەنان.

دەس چنە بی یەی: دەست تێدا هەبوون.

دەس چـــنەدای: دەســـت تـــێ ڕادان. دەســـت تێدان.

دەس چنە شتەی: دەست لـێ شـتن. هیـوا پـێ نەمان.

دەس چنە کێشتەیۆ: دەست لێ کێشانەوە.

دەس چنە گێڵنای: دەست تێ ڕادان.

دەس چنە گێڵنایۆ: دەست لێگەڕاندنەوە.

دەس چنە نە .... : دەست تێدانە ....

دەس چنە ۆەربی یەی: دەست لێ بەربوون.

دەس چنە ۆەردای: دەست لێ بەردان.

دەس چنە هۆرگرتەی: دەست لێ هەڵگرتن.

دەس چەپ ، دەس چە پە: نیشانە نەپێك.

دەس چە پی: نیشانە نە پێکان. نەئەنگاوتن.

دەس چەنە بی یەی: دەست تێدا هەبوون.

دەس چەنەدای: دەست تێ ڕادان.

دەس چەنە شتەی: دەست لێ شـتن. هیـوا پـێ نەمان.

دەس چەنە کێشتەیۆ: دەست لێ کشانەوە.

دەس چەنە گێڵنای: دەست تێ ڕادان.

دەس چەنە گێڵنایۆ: دەست لێگەڕاندنەوە.

دەس چەنە نە ....: دەست تێ نە ......

دەس چەنە ۆەربی یەی: دەست لێ بەربوون.

دەس چنە ۆەردای: دەست لێ بەردان.

دەس چەنە هۆرگرتەی: دەست لێ هەڵگرتن.

دەس چـیای: دەســت ســارد بــوون. دەســت تەزین.

دەسخاڵە: داسی دەسك دارینی دەسك درێژی درەختە هەڵپاچین.

دەس خەت: دەست خەتە.

دەس خەتۆ: بەدەست خەتەوە.

دەس خەتەنە: لە دەست خەتدا.

دەسخەڕە ، دەسخەڕێ: دەستخەڕۆ.

دەسخەڕە بی یەی: دەستخەڕۆبوون.

دەسخەڕە کریای: دەستخەڕۆ کران.

دەسخەڕە کەرڎەی: دەستخەڕۆ کردن.

دەسخەڕەیی: دەستخەڕۆیی.

دەسخەڕییەنە: لە دەستخەڕۆییدا.

دەس خەنــــەین ، دەس خەنەینـــە: دەســـت خەناوی.

دەس خەنەینی: دەس خەناوێتی.

دەسدار ، دەسدارە: دەستدار.

دەسداری: دەستداری. دارایی و دەسەڵات.

دەس دای: دەست دان. لوان.

دەس دای دەسۆ: دەست دانە دەست.

دەس دایرە: دەست دادان.

دەس داینە: دەست پێ کردن. دەست تێدان.

دەس دایۆ: دەست دانەوە.

دەس دای ۆنە: دەست لێدان.

دەس دایەرە: دەست دادان.

دەس دایەنــە: دەســت پــێ کــردن. دەســت تێدان.

دەس درێژ ، دەس درێژە: دەست درێژ.

دەس درێژکـەر ، دەس درێژکـەرە: سـتەمکار. زاڵم.

دەسدرێژی: دەست درێژی.

دەس درێـژی کـەرژەی: سـتەمکاری. دەسـت درێژی کردن.

دەس درێژی یەنە: لەدەست درێژیدا.

دەس ڕاس ، دەس ڕاسە: دەست ڕاست.

دەس ڕاس ئەۆەکـەرژەی: دەسـت ڕاس کردنەوە.

دەس ڕاس کەرژەیۆ: دەست ڕاس کردنەوە.

دەس ڕاسۆ کەرژەی: دەست ڕاس کردنەوە.

دەس ڕاسی: دەست ڕاستی.

دەس ڕاسیۆ: بەئەنگاوتنەوە.

دەس ڕاسیەنە: لەدەست ڕاسیدا.

دەس ڕەس: دەست ڕەس. دەست ڕەست.

دەس ڕەسۆ: بەدەست ڕەسەوە.

دەس ڕەسەنە: لەدەست ڕەسدا.

دەس ڕەسـی: دەسـت ڕەسـی. دەسـت پـێ گەیشتن.

دەس ڕەنگین ، دەس ڕەنگینە: دەست ڕەنگین.

دەس ڕە نگینی: دەست ڕەنگینی.

دەس ڕەنگینیەنە: لەدەست ڕەنگینیدا.

دەسڕێژ: دەستڕێژ.

دەسڕێژەنە: لەدەستڕێژدا.

دەسڕێس: هەرچی کە بە دەست ڕێسترابێت.

دەسڕێسەنە: لەوەدا کە بەدەست ڕێستراوە.

دەسڕێش ، دەسڕێشە: مرۆڤی دەست زبر.

دەسڕێش بی یەی: دەست زبر بوون.

دەس ڕێشی: دەست زبری.

دەس زاخەرە کەرژەی: دەست بەزاخا کردن.

دەس ژان کەرژەی: دەست ژان کردن.

دەس ژاینە: دەست تیژەندن.

دەس ژایەنە: دەست تیژەندن.

دەس ژڵێۆنای: دەست بزواندن.

دەس ژڵێۆنایەنە: لەدەست بزواندنا.

دەس ژڵێۆیای: دەست جووڵان.

دەس ژڵێۆنایەنە: لەدەست جووڵاندندا.

دەس ژووڵن ، دەس ژووڵنە: دەست بزێو.

دەس ژووڵنای: دەست جووڵاندن.

دەس ژووڵیای: دەست جووڵان.

دەس سوور ، دەس سوورە: دەست سوور.

دەس سوور بی یەی: دەست سوور بوون.

دەس سوورکەرژەی: دەست سوور کردن.

دەس سـووری: دەسـت سـووری. دەسـت خوێناوی.

دەس سـۆز ، دەس سـۆزە: دەسـت سـەوز؛ مەبەست لە خێرکەر و چاکە خوازە.

دەس سۆز بی یەی: دەست سەوز بوون.

دەس سـۆزی: مەبەسـت لـە چـاکە و خێـر خوازی یە.

دەس سووك ، دەس سووکە: دەست سووك.

دەس سووك بی یەی: دەست سووك بوون.

دەس سووك کەرژەی: دەست سووك کردن.

دەس سووکی: دەست سووکی. کار کەم بوونەوە.

دەس سووکینە : لەدەست سووکیدا.

دەس سۆڵنای: دەست سۆڵاندن.

دەس سۆڵیای: دەست سۆڵان.

دەس سوویای: دەست سووان.

دەس سەرڎ ، دەس سەرڎە: دەست سارد.

دەس سەرڎ ئەوە بی یەی: دەست سارد بوونەوە.

دەس سەرڎ ئەوە کەرڎەی: دەس سارد کردنەوە.

دەس سەرڎ بی یەیۆ: دەست سارد بوونەوە.

دەس سەرڎ کەرڎەیۆ: دەس سارد کردنەوە.

دەس سەرڎۆ بی یەی: دەست ساردەوە بوون.

دەس سەرڎۆ کەرڎەی: دەست ساردەوە کردن.

دەس سەرڎی: دەست ساردی. دڵ ساردی.

دەس سەر نریای: دەست نرانە سەر. دیاری کران.

دەس سەرنیای: دەست نانە سەر. نیشانە کردن.

دەس سەر وٚزتەی: دەست خستنە سەر.

دەس سەر وستەی: دەست خستنە سەر.

دەس سەرەرە گرتەی: دەست بەسەرا گرتن.

دەس سەرە نەگرتەی: دسەت بەسەرا گرتن.

دەس سەقەت ، دەس سەقەتە : دەست سەقەت.

دەس سەقەت بی یەی: دەست سەقەت بوون.

دەس سەقەت کەرڎەی : دەست سەقەت کردن.

دەس سەقەتی : دەست سەقەتی.

دەس سیاوٚ ، دەس سیاوٚە: دەست ڕەش.

دەس سیاوٚی: دەست ڕەشی.

دەس شان ، دەس شانە : دەست وەشێن.

دەس شانای: دەست وەشاندن.

دەس شای: دەست وەشاندن.

دەس شتەی: دەست شتن.

دەس شتەیرە: دەست داشتن.

دەس شتەینە : دەست تێ شتن.

دەس شتەیەنە : لەدەست شتندا.

دەس شل بی یەی: دەست شل بوون. پەل کەوتن.

دەس شل کەرڎەی: دەست شل کردن. پەك خستن.

دەس شلی: پەل کەوتن. بێ توانایی.

دەس شۆارای: دەست گووشین.

دەس شۆر: دەست شۆر.

دەس شۆرگە : جێگای دەست شتن.

دەس شۆریای: دەست شۆردران.

دەس شۆکنایۆ: دەست شەکاندنەوە.

دەس شۆکیایۆ: دەست شەکانەوە.

دەس شێل ، دەس شێلە : دەست شێل.

دەس شی یەی: لەدەست چوون.

دەس فاڕای: دەست گۆڕین.

دەس فاڕایۆ: دەست گۆڕینەوە.

دەس قـــووجن ، دەس قووجنـــە : دەســـت قووچێن. ڕژد.

دەس قووجنـــای: دەســـت قووچـاندن. ڕژدی کردن.

دەس قووجنایۆ: لەدەست قووچاندنەوەدا.

دەس قووجنایەنە : لەدەست قووچاندا.

دەس قورس ، دەس قورسە : دەست قورس.

دەس قورسی: دەست قورسی.

دەس قوڵ ، دەس قوڵە : دەست قوڵ.

دەس قوڵی: دەست قوڵی.

دەس قەرز: دەست قەرز.

دەسکار: دەستکار. دەست کرد.

دەسکاری: دەستکاری.

دەسکاری کریای: دەستکاری کران.

دەسکاری کەرڈەی: دەستکاری کردن.

دەسکرد : دەستکرد.

دەس کڕنـــایۆ: دەســـت مـاچ کردنـی گـەرم و گوڕ.

دەس کڕیایۆ: دەست ماچ کرانی گەرم و گوڕ.

دەس کزنای: دەست کزاندن.

دەس کزنایۆ: دەست کزاندنەوە.

دەس کزیای: دەست کزان.

دەس کزیایۆ: دەست کزانەوە.

دەس کۆای: دەست کوتان.

دەس کۆاینە : دەست تێ کوتان.

دەس کۆایەنە : لەدەست کوتاندا.

دەس کۆای ۆنە : دەست تێ کوتان.

دەس کۆای وەنە : دەست تێ کوتان.

دەس کۆت : دەستکەوت.

دەس کۆتـــا کـــەرڈەی: واز هێنـــان. کۆتـــایی هێنان.

دەس کۆتەی: دەست کەوتن.

دەس کۆتـــەیرە: دەســـت داکـــەوتن. مانـــدوو بوونی دەست.

دەس کۆتەینە : دەست تێ خران.

دەس کۆتەیۆ: دەست کەوتنەوە.

دەس کۆتەیرە: دەست داکەوتن.

دەس کۆتەیەنـە : لەدەسـت کـەوتنا. لەدەسـت تێ خراندا.

دەس کوش ، دەس کوشە : دەست کوژ.

دەس کوڵ ، دەس کوڵە : دەست کـورت. دەسـت تەنگ.

دەس کوڵی: دەست کورتی. دەست تەنگی.

دەس کەرڈەی: دەست کردن.

دەس کەرڈەینە : دەست تێ کردن.

دەس کـەرڈەیۆ: دەسـت کردنـەوە. بـەرەنگار بوونەوە.

دەس کەرڈەیەنە : دەست تێ کردن.

دەس کەلا : دەست کەلا. هەڵمات.

دەسکەنە : هەڵکێشانی گژ و گیا بەدەست.

دەسکیسە : دەستکیسە. جاسووسی. پیلان.

دەسکێش: دەستکێش.

دەس کێشای: دەست کێشان.

دەس کێشایۆ: دەست کێشانەوە.

دەس کێشتەی: دەست کێشان.

دەس کێشتەیرە: دەست داکێشان.

دەس کێشتەینە: دەست تێ کێشان.

دەس کێشتەیۆ: دەست کێشانەوە.

دەس کێشتەیەرە: دەست داکێشان.

دەس کێشتەیەنە: دەست تێ کێشان.

دەسگا: دەزگا. دەستگا.

دەسگانە: لە دەستگادا.

دەسگاوۆ: لەدەستگاوە. بە دەسگاوە.

دەس گرتەی: دەست گرتن. بووکی کچ بە ژن کردن.

دەس گرتەی پۆ: دەست پێوە گرتن.

دەس گرتەی پۆرە: دەست پیا گرتن. داگیر کردن.

دەس گرتەی پۆری: دەست پیا گرتن. داگیر کردن.

دەس گرتەی پۆوۆ: دەست پێوە گرتن.

دەس گرتەیرە: دەست داگرتن.

دەس گرتەی سەرەرە: دەست بەسەرا گرتن.

دەس گرتەی سەرەنە: دەست بەسەرا گرتن.

دەس گرتەی سینۆ: دەست بەسنگەوە گرتن.

دەس گرتەی ملەرە: دەست بەسەرا گرتن.

دەس گرتەیۆ: دەست گرتنەوە.

دەس گرتەیەرە: دەست داگرتن.

دەس گرۆیی: دەستگرۆیی. کۆمەك.

دەسگرۆیی کەرۆەی: دەستگرۆیی کردن.

دەس گیر ، دەس گیرە: دەست گر. دەست گیر.

دەسگیران ، دەسگیرانە: دەزگیران.

دەسـگیراندار ، دەسـگیراندارە: خـاوەن دەزگیران.

دەسگیرانداری: دەزگیرانداری.

دەسگیرانداریەنە: لەکاتی دەزگیرانیدا.

دەسگیرانۆ: بەدەزگیرانەوە. لە دەزگیرانەوە.

دەسگیر بی یەی: دەست گیر بوون.

دەسگیر کریا ، دەسگیریێ: دەستگیراو.

دەسگیر کریای: دەست گیران کران.

دەسگیرکەر ، دەسگیرکەرە: دەست گیرکەر.

دەسگیر کەرۆەی: دەست گیر کردن.

دەس گیر کەرۆەیەنە: لە دەست گیران کردنا.

دەسگێڕ ، دەسگێڕە: دەستگێڕ.

دەسگێڕی: دەستگێڕی.

دەس گێریا ، دەسگێریێ: دەست گیراو. سەر قاڵ. دەست لەکارا بوون.

دەس گێریای: دەست گیران. سەرقاڵی.

دەس گێریایەنە: لەدەست گیرانیدا.

دەس گێڵنای: دەست گێڕان.

دەس گێڵنایۆ: دەست گێڕانەوە.

دەس لار ، دەس لارە: دەست لار. نەپێك.

دەس لاری: دەست لاری. نیشانە نەپێکان.

دەس لەرزای: دەست لەرزان.

دەس لەرزن ، دەس لەرزنە: دەست لەرزۆك.

دەس ماچانی: دەست ماچێن. دەستی یەکتر ماچ کردن.

دەس ماچ کەر ، دەس ماچ کەرە: دەست ماچ کەر.

دەس ماچ کەرڎەی: دەست ماچ کردن.

دەس ماڕ ، دەس ماڕە: دەست شکێن.

دەس ماڕای: دەست شکاندن.

دەس ماڕایۆ: دەست شکاندنەوە.

دەس ماشـناى: دەست ماشاندن. دەست گێڕان.

دەسماڵ: دەستە سڕ. کێش. جامەدانە.

دەس ماڵای: شتنی دەستی شکستە بە ئاوی گەرم یا شلەتێن و سابوون تا سازبێ بۆ گرتنەوەی.

دەس ماڵایۆ: قۆڵ هەڵماڵین.

دەسمایە : دەستمایە.

دەسمایەڎار ، دەسمایەڎارە: دەستمایەدار.

دەسمایەڎاری: دەستمایەداری.

دەسمایۆ: بە دەستمایەوە.

دەسمایەنە : لە دەستمایەدا.

دەس ناو : سواغدان بە دەست.

دەسنڎە: دەسندە. جیرە.

دەسنڎەوەر ، دەسنڎەوەرە: دەسندەخۆر.

دەسنڎەوەری: دەسندە خۆری.

دەسنڎەنە : لە دەسندەدا.

دەسننە : دەسندە.

دەسننەوەر ، دەسننەوەرە: دەسندە خۆر.

دەسننەوەری: دەسندە خۆری.

دەسننەنە : لە دەسندەدا.

دەس نۆیس: دەست نووس.

دەس نەرم ، دەس نەرمە : دەست نەرم.

دەس نەرمی: دەست نەرمی.

دەس نەزەڎە ، دەس نـەزەڎێ: دەسـت نـەزەدە. دەست لێ نەدراو.

دەس نـەمام ، دەس نەمامـە : دەسـت نـەمام. دەست نێژ.

دەس نەنیای پۆ: دەست پێوە نەنان.

دەس نەنیای پۆرە: دەست پیا نەنان.

دەس نەنیای پۆوە: دەست پێوە نەنان.

دەس نەنیای چۆ: دەست پێوە نەنان.

دەس نەنیای چۆوە: دەست پێوە نەنان.

دەس نەنیای ڕووۆ: دەست بەڕووەوە نەنان.

دەس نەنیایرە: دەست دانەنان.

دەس نەنیاینە : دەست تێ نەنان.

دەس نەنیایەرە: دەست دانەنان.

دەس نەنیایەنە : دەست تێ نەنان.

دەس نیای پۆ: دەست پێوەنان.

دەس نیای پۆرە: دەست پیانان.

دەس نیای پۆری: دەست پیانان.

دەس نیای پۆوە: دەست پێوەنان.

دەس نیای چۆوە: دەست پێوەنان.

دەس نیای ڕووۆ: دەست بەڕووەوە نان.

دەس نیایرە: دەست دانان.

دەس نیای سەر: دەست نانە سەر.

دەس نیای وەر: دەست نانە بەر.

دەس نیایەرە: دەست دانان.

دەس نیشان: دەست نیشان.

دەس نیشان کریا ، دەس نیشان کریێ: دەست نیشانکراو.

دەس نیشان کریای: دەست نیشا کران.

دەس نیشان کەرڎەی: دەست نیشان کردن.

دەس نیشانەنە : لە دەست نیشاندا.

دەسۆ: بەدەستەوە.

دەسۆ ئارڎەی: دەست هێنانەوە. بەدەست هێنانەوە.

دەسۆ ئارڎەیرە: داهێنان لەدەستا.

دەسۆ ئازتەی: بەدەستەوە هێشتنەوە.

دەسۆ ئاستەی: لەدەستا هێشتنەوە.

دەسۆ ئامای: بەدەستەوە هاتن.

دەسۆ ئامایەرە: لەدەستا دەرهاتن.

دەسۆ ئاوۆرڎەی: بەدەست هێنانەوە.

دەسۆ ئاوۆرڎەیەرە: لەدەستا دەرهاوردن.

دەس وادای: دەست بادان.

دەس واداینە : لەدەست باداندا.

دەس وادایەنە : لەدەست باداندا.

دەس وادریا ، دەس وادریێ: دەست بادراو.

دەس وادریای: دەست بادران.

دەس وادەر ، دەس وادەرە: دەست بادەر.

دەسۆ بڕ ، دەسۆ بڕە: دەست بڕەرەوە.

دەسۆ بڕیەی: دەست بڕینەوە.

دەسۆ بی یەی: بەدەستەوە بوون.

دەسۆ بەتاڵ بی یەی: دەست بەتاڵ بوونەوە.

دەسۆ بەتاڵ کەرڎەی: دەست بەتاڵ کردنەوە.

دەسۆ بەرئارڎەی: دەست دەرهێنانەوە.

دەسۆ بەرڎەی: دەست بردنەوە.

دەسۆ بەرڎەیرە: دەست بردنەوە خوار.

دەسۆ بەرڎەینە : دەست تێ بردنەوە.

دەسۆ بەرزکەرڎەی: دەست بەرز کردنەوە.

دەسۆ بەرشی یەی: بەدەستەوە دەرچوون.

دەسۆ بەر وۆزتەی: بەدەستەوە دەرخستن.

دەسۆ بەر وستەی: بەدەستەوە دەرخستن.

دەسۆ بەستەی: دەست بەستنەوە.

دەسۆ بەستەیرە: دەست دابەستنەوە.

دەسۆ بەسیا ، دەسۆ بەسیێ: دەستەوە بەسراو.

دەسۆ بەسیای: دەست بەسترانەوە.

دەسۆ بین ، دەسۆ بینە : دەستەوە بەست.

دەسۆ بینای: دەست بەستنەوە.

دەسۆ بینایرە: دەست بەسترانەوە.

دەسۆ بی یەی: بەدەستەوە بوون.

دەسۆ پان کەرڎەی: دەست پان کردنەوە.

دەس و پل: دەست و پەنجە.

دەسۆ پۆرە ئارڎەی: دەست پیا هێنانەوە.

دەسۆ پۆرە ئازتەی: دەست پێدا هێلانەوە.

دەسۆ پۆرە ئاستەی: دەست پێدا هێلانەوە.

دەسۆ پۆرە بەرڎەی: دەست پێدا بردنەوە.

دەسۆ پۆرە چزنای: دەست پێدا چزاندنەوە.

دەسۆ پۆرە چزیای: دەست پێدا چزانەوە.

دەسۆ پۆرە کەرڎەی: دەست پێدا کردنەوە.

دەسۆ پۆرە گرتەی: دەست پێدا گرتنەوە.

دەسۆ پۆرە لۆای: دەست پێدا چوونەوە.
دەسۆ پۆرە نوورنای: دەست پێدا گرتنەوە.
دەسۆ پۆرە نوونای: دەست پێدا گرتنەوە.
دەسۆ پۆرە نوونیای: دەست پێدا گیرانەوە.
دەسۆ پەرڎەچیای: دەست پەرژانەوە.
دەسۆ پەنەدای: دەست پێدانەوە. چەماندنەوە.
دەسۆ پەنەدایرە: دەست پێدا دانەوە.
دەسۆ پەنە کەرڎەی: دەست پێ کردنەوە.
دەسۆ پەنە گرتەی: دەست پێ گرتنەوە.
دەسۆ پەنە یاۆای: دەست پێگەیشتنەوە.
دەسۆ پەنە یاۆنای: دەست پێگەیاندنەوە.
دەسۆ پەی ئارڎەی: دەست بۆ هێنانەوە.
دەسۆ پەی ئامای: دەست بۆ هاتنەوە.
دەسۆ پەی ئاۆرڎەی: دەست بۆ هێنانەوە.
دەسۆ پەی دای: دەست بۆ دانەوە.
دەسۆ پەی دایەرە: دەست بۆ دادانەوە.
دەسۆ پەی شانای: دەست بۆ وەشاندنەوە.
دەسۆ پەی شای: دەست بۆ وەشاندنەوە.
دەسۆ پەی فاڕای: دەست بۆ گۆڕینەوە.
دەسۆ پەی کەرڎەی: دەست بۆ کردنەوە.
دەسۆ پەی کێشتەی: دەشت بۆ ڕاکێشانەوە.
دەسۆ پەی گرتەی: دەست بۆ گرتنەوە.
دەسۆ پەی گێڵنای: دەست بۆ گێڕانەوە.
دەسۆ پەی لۆای: دەست بۆ چوونەوە.
دەسۆ پەی ماشای: دەست بۆ بردنەوە بە نهێم.
دەسۆ پەی ماشنای: دەست بۆ بردنەوە بە نهێم.
دەسۆ پێتەی: دەست بەستنەوە.
دەسۆ پێتەیرە: دەست دابەستنەوە.
دەسۆ پێتەیەرە: دەست دابەستنەوە.
دەس و پێۆەنڎ: دەست و پێوەند.
دەس و پێۆەنڎەدار ، دەس و پێۆەنڎارە: دەس و پەیوەنددار. خاوەن دەست و پەیوەند.
دەسۆ ترەکای: دەست قەڵشانەوە.
دەسۆ ترەکنای: دەست قەڵشاندنەوە.
دەس و تفەنگ: دەست و تفەنگ.
دەسۆ تەکنای: دەست ڕاوەشاندنەوە.
دەسۆ جمنای: پەلە کردن لە ئیش و کاردا.
دەسۆ جووڵنای: دەست جووڵانەوە. خێراکردن.
دەسۆ جووڵیای: دەست جووڵانەوە. خێرابوون.
دەس ۆچن ، دەس ۆچنە: هەڵبژیرراو.
دەس ۆچن کەرڎەی: هەڵبژاردن.
دەسۆ چن ، دەسۆ چنە: هەرچی بەدەست چنرابێتەوە.
دەسۆ چنەدای: دەست تێ ڕادانەوە.
دەسۆ چنە کێشتەی: دەست لێ کێشانەوە.
دەسۆ چنە کێشای: دەست لێ کێشانەوە.
دسۆ چنە گرتەی: دەست لێ گرتنەوە.

دەسـۆ چـنە گێڵنـای: دەسـت لێ گێڕانـەوە. دەست تێ ڕادانەوە.
دەس و چەم: دەست و چاو.
دەس وْچیاینە: دەست تێ چوون.
دەس وْچیایەنە: دەست تێ چوون.
دەس و خەت: دەست و خەت. دەست خەت.
دەس و خەتۆ: بەدەست و خەتەوە.
دەس و خەتەنە: لە دەست و خەتا.
دەسۆدای: دەست دانەوە. چەمانەوە.
دەس و دایرە: دەست و پەیوەند.
دەسۆ دایرە: دەست دادانەوە.
دەسۆ دایەرە: دەست دادانەوە.
دەس و دڵ: دەست و دڵ.
دەس و دۆر: دەست و دو. هێز و توانا.
دەس و دەف: دەست و دەف.
دەس و دەم: دەست و دەم.
دەس و دەهنڎە: دەست و بەرات.
دەس و دیم: دەست نوێژ.
دەس و دیم گرتەی: دەست نوێژ گرتن.
دەس و دیم گیر ، دەس و دیم گیرە: دەیت نوێژ گر.
دەس و دیـم مـاڕ ، دەس و دیـم مـاڕە: دەسـت نوێژ شکێن.
دەس و دیم ماڕای: دەست نوێژ شکاندن.
دەس و دیم مەڕیای: دەست نوێژ شکان.
دەس و دیمۆ: بەدەست نوێژەوە.
دەس و دیمەنە: لە دەست نوێژدا.

دەس وْراز ، دەس وْرازە: دەست دوور.
دەس وْرەش ، دەس وْرەشە: دەستفرۆش.
دەس وْرەشی: دەستفرۆشی.
دەس وْرەشیۆ: لە دەستفرۆشی یەوە.
دەس وْرەشی یەنە: لە دەستفرۆشیدا.
دەسۆرێژ: بەرامبەر. ڕوو بە ڕوو.
دەس و ڕێس: دەست و ڕێس. دەست و بەن.
دەس وْزتـەی: دەسـت خـستن. لـە دەسـت خستن.
دەس وْزتەیرە: دەست داخستن.
دەس وْزتەینە: دەست تێخستن.
دەس وْزتـەیۆ: خـستنەوە دەسـت. دەسـت خستنەوە.
دەسۆ سان ، دەسۆ سانە: دەستەوسان.
دەسۆسانی: دەستەوسانی.
دەس وْسـتەی: دەسـت خـستن. لـە دەسـت خستن.
دەس وْستەیرە: دەست داخستن.
دەس وْستەینە: دەست تێخستن.
دەس وْسـتەیۆ: خـستنەوە دەسـت. لەدەسـت خستنەوە.
دەس وْستەیەرە: دەست داخستن.
دەس وْستەیەنە: دەست تێخستن.
دسۆ فاڕای: دەست گۆڕینەوە.
دەسۆ کریا ، دەسۆ کریێ: دەستەوەکراو.
دەسۆ کریای: دەستەوەکران.
دسۆکەر ، دەسۆکەرە: دستەوەکەر.

دەسۆ کەرڎەی: دەستەوە کردن.

دەسۆکەرڎەینە : لەدەستەوە کردنا.

دەسۆ کێشتەی: دەست کێشانەوە.

دەسۆ گرتەی: بەدەستەوە گرتن. دەست گرتنەوە.

دەسۆگێر ، دەسۆگێرە: بەدەستەوەگر. دەست گرەوە.

دەسۆگێریای: بەدەستەوە گیران. دەست گیرانەوە.

دەسۆ گێڵنای: دەست گێڕانەوە.

دەسۆ لار کەرڎەی: دەست لار کردنەوە.

دەسۆ ماڕ ، دەسۆ ماڕە: دەستەوە شکێن.

دەسۆ ماڕای: دەست شکاندنەوە.

دەسۆ ماڵای: دەستماڵینەوە. قۆڵ هەڵکردن.

دەس و مووچ: دەست و مۆچ.

دەس و مووچەنە : لە دەست و مۆچدا.

دەس و مەچەك: دەست و مەچەك.

دەس و ناڵین ، دەس و ناڵینە : دەست خوێناوی.

دەس و ناڵینی: دەست خوێناوێتی.

دەس ۆنە جمنایۆ: پەلەتیاکردن. پەلە لێ کردن.

دەس ۆنە جمیایۆ: پەلە تیا کران.

دەس ۆنەدای: دەست لێ دان.

دەس ۆنە شانای: دەست لێ وەشاندن.

دەس ۆنە شای: دەست لێ وەشاندن.

دەس ۆنە کۆتەی: دەست لێ کەوتن. دەست بەرکەوتن.

دەس ۆنە کەرڎەی: دەست لێ کردن.

دەس ۆنە گرتەی: دەست لێ ڕاگرتن.

دەس ۆنە گیر بی یەی: دەست لێ گیر بوون.

دەس ۆنە گیر کەرڎەی: دەست لێ گیر کردن.

دەس ۆنە ماشای: دەست لێ ماشاندن.

دەس ۆنە ماشنای: دەست لێ ماشاندن.

دەس ۆنە نا ......: دەست لێ نە .....

دەس ۆنە نە : دەست لێ نە ....

دەس ۆنە یاۆای: دەست پێگەیشتن.

دەس ۆنە یاۆنای: دەست پێ گەیاندن.

دەس ونین ، دەس ونینە : دەست خوێناوی.

دەس ونینی : دەست خوێناویەتی.

دەسوور: دەستوور.

دەسوورات: دەستوورات.

دەسووردای: دەستوور دان. فەرمان دان.

دەسوورەنە : لە دەستووردا.

دەسووری ، دەسووریە : دەستووری.

دەس وونالین ، دەس وونالینە : دەست خوێناوی.

دەس وونالینی: دەست خوێناوێتی.

دەس وونین ، دەس وونینە : دەست خوێناوی.

دەس وونینی: دەس خوێناویەتی.

دەس ۆەر بی یەی: دەست بەربوون.

دەس ۆەردای: دەست بەردان.

دەس ۆەش : دەست خۆش.

دەس وەشانە : دەست خۆشانە.

دەس وەشۆ بی یەی: دەست چاك بوونەوە.

دەس وەشۆ كەرڎەی: دەست چاك كردنەوە.

دەس وەشی: دەست خۆشی.

دەس ۆەڵا ، دەس ۆەڵێ: دەست بڵاو.

دەس ۆەڵایی: دەست بڵاوی.

دەس ۆەڵاییەنە : لەدەست بڵاویدا.

دەس ۆەنە .... : دەست لێ ....

دەسهاڕ: دەستهاڕ.

دەس هاڵی ، دەس هاڵیە : دەست خاڵی.

دەس هاڵیەتی: دەست خاڵیتی.

دەس هۆر بەس ، دەس هۆر بەسە : دەست هەڵبەست.

دەس هۆر بەستەی: دەست هەڵبەستن.

دەس هۆرپێكای: دەست هەڵپێكان.

دەس هۆرتەكنای: دەست هەڵتەكاندن.

دەس هۆردای: دەست هەڵدان.

دەس هۆر كەرڎەی: قۆڵ ماڵینەوە.

دەست هۆرگرتەی: دەست هەڵگرتن.

دەس هۆر ۆیارای: دەست هەڵپێكان.

دەس هەڵە ، دەس هەڵێ: دەست قلپ. (مسرف).

دەس هەڵەیی: دەست قلپی: ئیسراف. خەرج زۆری.

دەس ۆیەرڎە ، دەس ۆیەرڎێ: دەست ڕۆیشتوو.

دەس ۆیەرڎەی: دەست ڕۆیین.

دەس ۆیەرڎەینە : لە دەست ڕۆییندا.

دەسە : دەستە. دەسك. كلك. دەدانە لەشت.

دەسە باڵە : دەسە چیلە.

دەسە برا : دەستەبرا.

دەسە بەر ، دەسە بەرە: دەستەبەر. زامن. كەفیل.

دەسەبەری: دەستەبەری. زەمانەت. كەفالەت.

دەسەبەش: دەستە دەستە. تاقم تاقم.

دەسە بەش بی یەی: دابەش بوون بە دەستە دەستە.

دەسە بەش كەرڎەی: دابەش كردن بە دەستە دەستە.

دەسە بێڵ: دەستەی بێڵ. كلكی بێڵ.

دەسە پاچە ، دەسە پاچێ: دەستە پاچە.

دەسە پاچە بی یەی: دەستە پاچە بوون.

دەسە پاچە كەرڎەی: دەستە پاچە كردن.

دەسە پاچەیی: دەستە پاچەیی.

دەسە تریشتە : كلكە تەشوو.

دەسە تەۆەر: كلكە تەوەر.

دەسە تەۆەر داس : كلكە تەوەرداس.

دەسە تەۆەرزین: كلكە تەوەرزین.

دەسە خاكەناز: كلكە خاكەناز.

دەسەڎار ، دەسەڎارە: دەسكدار.

دەسەدارە: دەسكەداس. كلكە داس.

دەسە دۆڵ: دەسكە دۆڵ. دەسكە جۆنی.

دەسە دۆێ: دەسكە دوو. كۆن.

دەسە دەسالیٚ: کۆمەڵ کۆمەڵ بوون. بەش بوون بە دەستە دەستەوە.

دەسە دەسە: دەستە دەستە.

دەسە ڕاسۆ: لە دەستە ڕاستەوە.

دەسە زەنگەن: کلکە زەنگەن. دەسە پاچ.

دەسە سپیٚ: بیٚ دەستەڵات. بیٚ ئیش. بیٚ توانا.

دەسە سڕ: دەستە سڕ.

دەسەك: دەستەك.

دەسەکڵە: دەستەکی بچووك.

دەسە کارڎ: دەسکی چەقۆ. دەستە چەقۆ.

دەسە کاسە ، دەسە کاسیٚ: دوژمنی خوێنە خۆر.

دەسە کۆشیٚ: دەستە کەوشە.

دەسەکەر ، دەسەکەرە: دەستەکەر. بەدەستە کەر.

دەسە کەرڎەی: دەستە کردن. هەڵوێزین.

دەسەگیرە: دەستەگیرە.

دەسەڵات: دەستەڵات.

دەسەڵاتدار ، دەسەڵاتدارە: دەسەڵاتدار.

دەسەڵاتداری: دەستەڵاتداری.

دەسەڵاتداریۆ: لە دەسەڵاتداری یەوە.

دەسەڵاتداریەنە: لە دەسەڵاتداریدا.

دەسەڵقوت: لۆرەلەپ. دەستە خورد.

دەسە ماشیٚ: پەلە کوتیٚ. دەست تەقان.

دەسە مل: دەستە مل.

دەسە ملان: دەستە ملان.

دەسەملان کەرڎەی: دەست لەمل کردن.

دەسەموو ، دەسەمووە: دەستەمۆ.

دەسەموو بی یەی: دستەمۆ بوون.

دەسە موو کریای: دەستە مۆ کران.

دەسە موو کەرڎەی: دەستە مۆ کردن.

دەسەمووِیی: دەستە مۆیی.

دەسەنە: لە دەستا.

دەسەنە بەرشی یەی: لە دەستا دەرچوون.

دەسە والیٚ: دەستە خوشك.

دەسە ۆام: کارکردن بۆ کەسێك بە نیازی ئەوە کە ئەویش لەبەرامبەردا کار بۆ ئەم بکاتەوە.

دەسەۆانە: دەستەوانە.

دەسەودامان: دەستە و دامان یان داوێن.

دەسە و دایرە: دەستە و دایرە.

دەسەوسان ، دەسەوسانە: دەستەۆسان.

دەسەوسانی: دەستەوسانی.

دەسە ۆل: چەپکە گوڵ.

دەسەو نەزەر ، دەسەو نەزەرە: دەستە و نەزەر. لە خزمەتا ڕاوەستاو. دەست بە سینەوە.

دەسە وەرە: دەستە خۆرە. چێشتێك ئەوەندە شل نەبێت کە پێویست بە کەوچك بکات.

دەسە وەز: دە دانە گوێز.

دەسەیەخە: دەستەویەخە.

دەسە هاوان: دەسکە ئاوان.

دەسە یاوْ: دەستڕەس.

دەسە یاوْەنە: لە دەستڕەسدا.

دەسی: دەستی.

دەسێ بی یەی پێوەرە: دەست بەیەکا هاتن.

دەسی دەسی: دەستی دەستی.

دەسی دەسیۆ: بەدەستی دەستی یەوە.

دەسی دەسی یەنە: لە دەستی دەستیدا.

دەشتان: دەشتان.

دەشتایی: دەشتایی.

دەشتڵی: دەشتی بچووك.

دەشتۆ: لە دەشتەوە. بە دەشتەوە.

دەشتۆری: بەدەشتا بەرەو ژوور.

دەشتە: دەشت.

دەشتەرە: بەدەشتا بەرەو خوار.

دەشتەکی ، دەشتەکی یە: دەستەکی.

دەشتەنە: لە دەشتا.

دەشتەوْان ، دەشتەوْانە: دەشتەوان.

دەشتەوْانی: دەشتەوانی.

دەشتی ، دەشتی یە: دەشتی.

دەعبا: دەعبا. دڕندە.

دەعوا: دەعوا. داوا. خواست.

دەعواچی ، دەعوا چی یە: داواکار. خوازیار.

دەعوەت: دەعوەت.

دەعـوەت کریـا ، دەعـوەت کریـیْ: دەعـوەت کراو.

دەعوەت کریای: دەعوەت کران.

دەعوەتکەر ، دەعوەتکەر: دەعوەتکەر.

دەعوەت کەرذەی: دەعوەت کردن.

دەعوەتەنە: لە دەعوەتا.

دەعوەتی: دەعوەتی.

دەعیە: دەعیە. فیز.

دەعیەذار ، دەعیە ذارە: دەعیە دار. بە فیز.

دەعیە ذاری: دەعیە داری. بەفیزی.

دەغالەت: دەغالەت. پەنابردن بە کەسێك.

دەغز: دەخس. نەخۆشی. نەخۆشی دڵ.

دەغزدار ، دەغزدارە: دەخسدار.

دەغزداری: دەخسداری. دەغەسداری.

دەغڵ: دەغڵ. دەخڵ.

دەغڵ و دان: دەغڵ و دان.

دەغـەڵ ، دەغەڵـە: دەغـەڵ. ناپـاك. دەسـت پیس.

دەغەڵی: دەغەڵی. ناپاکی. دەست پیسی.

دەغەڵە: دەغەڵە. تۆوی بێگانە لەناو گەنم و برنجا.

دەغیل: دەغیل. ئامان.

دەغێڵە: دەخیلە. داغڵەی پارە.

دەفتەر: دەفتەر.

دەفتەر خانە: دەفتەر خانە. نووسینگە.

دەفتەرخانەنە: لە دەفتەر خانەدا.

دەفتەر دار ، دەفتەردارە: دەفتەر دار.

دەفتەرداری: دەفتەرداری. گەورەی ئیدارە.

دەفتەرۆ: بە دەفتەرەوە. لە دەفتەرەوە.

دەفتەرەنە: لەدەفتەردا.

دەفحە: جار. کەڕەت.

دەف دەنگ نەدای: باو نەمان. بێ دەسەڵات کەوتن. قسە نەڕۆیشتن.

دەفزەن ، دەفزەنە : دەفزەن.

دەفزەنی: دەفزەنی.

دەفعە : جار. کەڕەت.

دەفن: ناشتنی مردوو.

دەف وَنەژەر ، دەف وَنەژەرە: دەفزەن.

دەفە : دەف. دەفەی شان. دەفەی جۆڵایی.

دەفەنە : لەدەفدا. لەدەفەدا.

دەق: دەق. قەدی شتی قەد کراو.

دەقات ، دەقاتە : دەقات. یەك بە دە. دەنهۆم.

دەقاق: ئامرازێکی کڵاش کردنە ژێرە کڵاشی لەسەر ڕێك و تەخت دەکرێ.

دەقا و دەق: دەقا و دەق.

دەق ئەوَەدای: لێدانی تەواوی سەخت.

دەق دای: دەق دان. قەد کردن.

دەق دایۆ: لێدانی سەختی تێر و پڕ.

دەق کریا ، دەق کریێ: دەق کراو. قەد کراو.

دەق کریای: دەق کران. قەد کران.

دەق کەرڎەی: دەق کردن. قەد کردن.

دەق کەرڎەینە : لە دەق کردنا.

دەق کەرڎەیۆ: دەق کردنەوە.

دەق گرتەی: دەق گرتن.

دەق گێر ، دەق گێرە: دەق گر.

دەق گێریای: دەق گیران.

دەق گێریایەنە : لە دەق گیراندا.

دە قەڎ ، دە قەڎە: دە قەد. دە دەق.

دەقەنە : لە دەقدا. لە قەددا.

دەقێقە : دەقیقە. خوولەك.

دەقیقەنە : لە دەقیقەدا.

دەك: دەك. وشەی دوعا لێ کردنە.

دەگا : دێ. گوند.

دەگا بە دەگا : دێ بە دێ.

دەگارە: بە دێدا بەرەو خوار.

دەگاشێخان: ناوی دێیەکی هۆرامانی عێراقە.

دەگاشێخانۆ: لە دێی دەگاشێخانەوە.

دەگاشێخانۆری: بە دێی دەگاشێخاندا بەرەو ژوور.

دەگاشێخانەنە : لە دێی دەگاشێخاندا.

دەگاشێخانەیی ، دەگاشێخانەییە : دەگاشێخانەیی.

دەگا گا : جێ ی دێ. دێیەکی هۆرامانی ئێرانە.

دەگاوَری: بەدێدا بەرەو ژوور.

دەگاوە: لەدێوە.

دەگانە : لەناو دێدا.

دگمە : دوگمە. قوپچەی گەورە.

دەلاقە : دەلاقە. کونی گەورە لە دیوارا بۆ ڕووناکی.

دەلاقەنە : لەدەلاقەدا.

دەلاك ، دەلاکە : سەرتاش.

دەلاکخانە : سەرتاشخانە.

دەلاکخانەنە: لە سەرتاشخانەدا.

دەلاکی: سەرتاشی.

دەلاکی یۆ: لە سەرتاشی یەوە.

دەلاکی یەنە: لەسەرتاشیدا.

دەلتا: دەلتا.

دەلوبێبەر: دەلو بیبەر.

دەلەسە: وشەیەکە لە دوای (درۆ و) دێت بە هەمان واتا.

دەلێ: نیوەشێت. شێتۆکە. دەلوو.

دەلیا: دەریا. زەریا.

دەلیا لووش ، دەلیا لووشە: دەریا لووش. تەماع بازی هەرگیز تێر نەبوو.

دەلیل ، دەلیلە: دەلیل. بەلگە. رێ نیشاندەر.

دەلیل گیان: ناوی گۆرانی یەکی هۆرامی یە.

دەلیلەنە: لە دەلیلدا.

دەلیلی: رێ نیشاندان.

دەڵ: دەڵ. تەڕەشوح.

دەڵاڵەت: دڵدانەوە.

دەڵپ ، دەڵپە: دەڵپ. گوشاد.

دەڵپی: دەڵپی. گوشادی.

دەڵنای: دەلاندن.

دەڵۆەت: ئاژەڵ. مەڕ و ماڵات.

دەڵۆەتدار ، دەڵۆەتدارە: ئاژەڵدار.

دەڵۆەتداری: ئاژەڵداری.

دەڵە ، دەڵێ: خوێڕی. دێڵ. بەرەڵڵا.

دەڵە بی یەی: خوێڕی بوون. بەرەڵڵا بوون.

دەڵە کەرڎەی: خوێڕی کردن. بەرەڵڵا کردن.

دەڵە دووکەڵ ، دەڵە دووکەڵە: خوێڕی.

دەڵە دەڵ: بەم لاو بەو لادا کەوتن لە رۆیینا.

دەڵە دێۆە: دێڵە دێو.

دەڵەك: دەڵەك. تووك وەرینی رێوی و جاش و هەندێ گیان لەبەری تر.

دەڵەك کەرڎەی: تووك وەراندن.

دەڵەمە: دۆڵەمە. دۆڵەمێ.

دەڵەوا: دەڵە بەبا. دێڵەبا.

دەڵە وەرگە: گورگی مێ.

دەڵێچە ، دەڵێچێ: دەڵەچە. بێ حەیا.

دەڵێچە گەری: دەڵێچە گەری. بێ حەیایی.

دەڵێچەیی: دەڵێچەیی. دەڵەچەگەری.

دەم: دەم. زار.

دەم ئارڎەی: دەم هێنان. پێ گەیشتنی چاو هەندێ جۆرە چێشت.

دەم ئارڎەینە: لە دەمهێنان و پێگەییندا.

دەم ئامای پێۆەرە: دەم بەیەکدا هاتن.

دەم ئامایۆ پێوەنە: دەم هاتنەوە یەك.

دەم ئاۆرڎەی: دەم هێنان و پێگەیین.

دەم ئاۆرڎەینە: دەم هێنانە ناو باس و بابەت.

دەماخ ، دەماخە: دەماخ. لووت. شاد و بەکەیف. مێشك.

دەماخ بەرز ، دەماخ بەرزە: لووت بەرز. خۆبەزلزان.

دەماخ بەرزی: لووت بەرزی.

دەماخ بەرزی یەنە : لە لووت بەرزیدا.

دەماخ پووچ ، دەماخ پووچە : بیٚ میٚشك.

دەمـــاخ پووچـــی : بـــیٚ میٚـــشکی. میٚـــشك پووچوٚڵی.

دەماخ پەڕ ، دەماخ پەڕە : میٚشکدار. ژیر.

دەماخ پەڕی : میٚشکداری. ژیری.

دەماخـــڎار ، دەماخـــڎارە : دارای میٚـــشك. میٚشکدار.

دەماخڎاری : میٚشکداری.

دەماخ سس ، دەماخ سسە : بیٚ میٚشك.

دەماخ سسی : بیٚ میٚشکی. دەماخ پووچی.

دەماخ کەرڎەی : دەماخ کردن. شاد و بەکەیف کردن.

دەماخ کەرڎەیوٚ : شاد و بەکەیف کردنەوە.

دەمـــاخ مـــاڕای : دەمـــاخ شـــکاندن. کـــەیف نەهیٚشتن.

دەماخ هوٚربەستەی : دەماخ هەڵبەستن.

دەماخ هوٚردای : دەماخ هەڵدان.

دەماخ هوٚرکەرڎەی : دەماخ هەڵدان.

دەماخی : شادمانی و کەیفی.

دەماخیەنە : لە شادمانی و بەکەیفیدا.

دەمار : دەمـار. ڕەگ. لاسکی گـەڵای تـووتن و ......

دەمار بەرئارڎەی : دەمار دەرهیٚنان.

دەمار بەرئامای : دەمار دەرهاتن.

دەمار بەرئاوڕڎەی : دەمار دەرهیٚنان.

دەمار بەرز ، دەمار بەرزە : بەدەعیە. بەفیز.

دەمار بەرزی : دەعیە بازی. بە دەعیەیی.

دەمار بەرزیوٚ : لە دەمار بەرزی یەوە.

دەمار بەرزینە : لە دەعیەبازیدا.

دەمار بەرکیٚشای : دەمار دەرکیٚشان.

دەمار بەرکیٚشتەی : دەمار دەرکیٚشان.

دەمار دای ۆنە : دەمار لیٚدان.

دەمـــار زل ، دەمـــار زلـــە : بەدەعیـــە. خـــوٚ بـــە زلزان.

دەمار زلی : فیز بەرزی. خوٚ بە زلزانین.

دەمار زلیەنە : لەخوٚ بەزلزانیدا.

دەمار فڕتیای : فڕتە فڕت کردنی دەمار.

دەمار کیٚشتەی : دەمار کیٚشان.

دەمار گرتەی : دەمار گرتن.

دەمار گیری : دەمارگیری.

دەمار مەرڎەی : نەمانی توانای گان کردن.

دەمارنیای : فیز و دەعیە نەمان.

دەمار ۆادای : دەمار بادان.

دەمار ۆنەدای : دەمار لیٚدان.

دەمار وەنەدای : دەمار لیٚدان.

دەماغ : دەماغ. میٚشك.

دەمانچلە : دەمانچەی بچووك.

دەمانچە : دەمانچە.

دەمانچەنە : لەدەمانچەدا.

دەما و دەم : دەما و دەم.

دەما و دەم کوٚتەی : دەما و دەم کەوتن.

دەما و دەم ۆزتەی : دەما و دوم خستن.

دەما و دەم وستەی : دەما و دوم خستن.

دەم ئەرە بەستەی: دەم دابەستن.

دەم ئەرە بەسیا ، دەم ئەرە بەسییێ: دەم دابەستراو.

دەم ئەرە بەسیای: دەم دابەستران.

دەم ئەرە پێتەی: دەم دابەستن.

دەم ئەرە پێچیا ، دەم ئەرە پێچییێ: دەم دابەستراو.

دەم ئەرە پێچیای: دەم دابەستران.

دەم ئەرە دڕیا ، دەم ئەرە دڕییێ: دەم داڕاو.

دەم ئەرە دڕیای: دەم داچەقان. دەم دادڕان.

دەم ئەرە دڕیەی: دەم داچەقاندن.

دەم ئەرە ڤرازتەی: دەم دادروون.

دەم ئەرە وراستەی: دەم دادروون.

دەم ئەرە ڤزتەی: دەم داخستن. بێ دەنگ بوون.

دەم ئەرە وستەی: دەم داخستن. بێ دەنگ بوون.

دەم ئەنە چەقای: دەم تێ چەقین.

دەم ئەنەچەقنای: دەم تێ چەقاندن.

دەم ئەنە چەقیا ، دەم ئەنە چەقییێ: دەم تێ چەقێنراو.

دەم ئەنەچەقیای: دەم تێ چەقێنران.

دەم ئەنە ژەنای: دەم تێ ژەندن.

دەم ئەنە ژەنڎەی: دەم تێ ژەندن.

دەم ئەنە ژەننەی: دەم تێ ژەندن.

دەم ئەنە کەرڎەی: دەم تێ کردن.

دەم ئەنە نریا ، دەم ئەنە نرییێ: دەم تێ نراو.

دەم ئەنە نریای: دەم تێ نران.

دەم ئەنە نیای: دەم تێ نان.

دەم ئەنەڤزتەی: دەم تێ خستن.

دەم ئەنەوستەی: دەم تێ خستن.

دەم ئەنەڤەردای: دەم تێبەردان.

دەم ئەڤە بەرڎەی: دەم بردنەوە. خەنین.

دەم ئەڤە پووچیای: دەم پووچانەوە.

دەم ئەڤەدای: دەمدانەوە.

دەم ئەڤە ڕەمای: دەم ڕەوینەوە.

دەم ئەڤە ڕەمنای: دەم ڕەواندنەوە.

دەم ئەڤە قووجنای: دەم قووچاندنەوە.

دەم ئەڤەکریای: دەم کرانەوە.

دەم ئەڤە کەرڎەی: دەم کردنەوە.

دەم ئەڤە مڵنگنای: دەم مڵنگاندنەوە.

دەم بڕ: دەم بڕ. گۆترە. برینەوەی کار هەر بە دەم.

دەم بڵ ، دەم بڵە: دەم بڵ.

دەم بڵی: دەم بڵی.

دەم بڵێسنای: مەبەست دەم درێژی کردنە.

دەم بۆر ، دەم بۆرە: دەم بۆر.

دەم بۆری: دەم بۆری.

دەم بە دەم: دەم بە دەم.

دەم بەرەڵڵا ، دەم بەرەڵڵێ: دەم بەرەڵا.

دەم بەرەڵڵایی: دەم بەرەڵایی.

دەمبەس: دەم بەست.

دەم بەستەیرە: دەم دابەستن.

دەم بەستەیەرە: دەم دابەستن.

دەم بەسیا ، دەم بەسیێ: دەم بەستراو.

دەم بەسیای: دەم بەستران.

دەم بەسیایرە: دەم دابەستران.

دەم بەسیایەرە: دەم دابەستران.

دەم بین ، دەم بینە: دەم بەست. دەمبێن.

دەم بیای: دەم بەسیان بە چەوریی.

دەم بینای: دەم بەستن.

دەم بینایرە: دەم دابەستن.

دەم بەینایەرە: دەم دابەستن.

دەم بینیای: دەم بەستران.

دەم بینیایرە: دەم دابەستران.

دەم بینیایەرە: دەم دابەستران.

دەم بی یەی: دەمبوون. پێگەیشتنی چا و چێشت.

دەم بی یەی پێۆری: دەم بەیەکاهاتن.

دەم بی یەی تەڵەی تەقا: دەم بوونە تەڵەی تەقیو.

دەم بی یەیرە: دەم دابوون. دەم کرانەوە بۆ قسە. مەبەست دەم بەربوون و نەترسانە لە قسەکردنا.

دەم بی یەیەرە: دەم دابوون. دەم کرانەوە بۆ قسە.

دەم پاراوْ ، دەم پاراوْە: دەم پاراو.

دەم پاراوْی: دەم پاراوی.

دەم پارێز: دەم پاراستن لە شتی زیانبەخش.

دەمپارێز کەرڎەی: پاراستنی دەم لەشتی زیانبەخش.

دەم پارێزی: دەم پاراستن لە شتی زیانبەخش.

دەم پاك ، دەم پاكە: دەم پاك.

دەم پاكی: دەم پاكی.

دەم پان ، دەم پانە: دەم پان. دەم بڵاو.

دەم پان ئەوْە كەرڎەی: دەم پان كردنەوە.

دەم پان كەرڎەیۆ: دەم پان كردنەوە.

دەم پانۆ كەرڎەی: دەم پانەوە كردن.

دەم پانی: دەم پانی. دەم بڵاوی.

دەم پووت ، دەم پووتە: دەم پووچ. بێ ددان.

دەم پووتی: دەم پووچی. بێ ددانی.

دەم پووچ ، دەم پووچە: دەم پووچ.

دەم پووچی: دەم پووچی.

دەم پۆختە ، دەم پۆختێ: دەم پوخت.

دەم پۆختەی: دەم پوختی. دەم پاكی.

دەم پۆوْە تلنای: دەم پێوەدان. لێ خواردنێكی كەم.

دەم پۆوْەدای: دەم پێوەدان. لێ خواردنێكی كەم.

دەم پۆوْە نەڎای: دەم پێوە نەدان.

دەم پۆوْە نەنیای: دەم پێوە نەنان.

دەم پۆوْە نیای: دەم پێوەنان.

دەم پیس ، دەم پیسە: دەم پیس.

دەم پیسی: دەم پیسی.

دەم پێۆەرە ئامای: دەم پێکاهاتن.

دەم پێۆەنە ئامای: دەم بەیەکا هاتنەوە.

دەم تاڵ ، دەم تاڵە: دەم تاڵ. قسە ڕەق.

دەم ترەك: هەناری دەم ترەکیو. دەمەشقار.

دەم ترەك بی یەی: دەم ترەك بردن. شەق بردن.

دەم تڕای: مەبەست قسەی خراپ لە دەم دەرچوونە.

دەم تڕن ، دەم تڕنە: مرۆڤی خراپ بێژ.

دەم تڕنی: فڕێ دانی قسەی نابەجێ.

دەمتەڕ ، دەمتەڕە: دەمتەڕ.

دەم تەڕکەر ، دەمتەڕکەرە: دەمتەڕ کەر.

دەم تەڕکەرڎەی: دەم تەڕ کردن.

دەمتەڕی: دەمتەڕی.

دەم چۆت ، دەم چۆتە: دەم چەفت.

دەم چۆتی: دەم چەفتی.

دەم چەرب ، دەم چەربە: دەم چەور. بەرتیل خۆر.

دەم چەرب بی یەی: بەرتیل خواردن.

دەم چەرب کەرڎەی: بەتیل پێدان.

دەم چەربی: بەرتیل خۆری. دەم چەوری.

دەم چەرخ دای: دەم بادان. زۆربڵێیی کردن.

دەم چەقاینە: دەم تێ چەقین.

دەم چەقنایەنە: دەم تێ چەقاندن.

دەم حیز ، دەم حیزە: کەسێ قسەی حیز بکات.

دەم حیزی: هەمیشە سەرگەرمی قسەی حیز.

دەم خاو ، دەم خاوە: دەم خاو.

دەم خاو ئەوە کەرڎەی: دەم خاو کردنەوە.

دەم خاو کەرڎەیۆ: دەم خاو کردنەوە.

دەم خاوۆ کەرڎەی: دەم خاو کردنەوە.

دەم خاوی: دەم خاوی.

دەمدار ، دەمدارە: دەمداار.

دەمداری: دەمداری.

دەمدای: دەمدان. لە وەڕینی کەمی ئاژاڵ.

دەم دای پۆ: دەم پێوە دان. تام کردن و چەشتن.

دەم دای چۆ: دەم پێوە دان. چەشتن.

دەم دای پۆوە: دەم پێوە دان. چەشتن.

دەم دای چەرخ: دەم بادان و زۆر بلێیی کردن.

دەم دای چەنە: دەم دانە باس و بابەت.

دەم دای قەپان: قسەکردنی بێ جێ.

دەم دایۆ: دەم دانەوە.

دەم دای وٚنە: دەم لێدان.

دەم دای وەنە: دەم لێدان.

دەم دڕیا ، دەم دڕییێ: دەم دڕاو. دەم شڕ.

دەم دڕیای: دەم داچەقان. دەم شڕ بوون.

دەم دڕیایرە: دەم داچەقان.

دەم دڕیایەرە: دەم داچەقان.

دەم درێژ ، دەم درێژە: دەم درێژ.

دەم درێژی: دەم درێژی.

دەم درێژی کەرژەی: دەم درێژی کردن.

دەم دڕیەیرە: دەم داچەقاندن.

دەم دڕیەیەرە: دەم داچەقاندن.

دەم دلێر ، دەم دلێرە: دەم هەراش.

دەم دلێری: دەم هەراشی.

دەم دوارژ ، دەم دوارژە: چەنەباز. زۆر بلێ.

دەم دوارژی: چەنەبازی. زۆر بلێیی.

دەم دەم: دەم دەم. جار جار. گاهـ گاهـ.

دەمدەمانی: دەم نانە ناو دەمی یەکتر.

دەم دەمی ، دەم دەمیە: دەم دەمی. ڕاڕا.

دەم ڕاس ، دەم ڕاسە: دەم ڕاست.

دەم ڕاس ئەوە بی یەی: دەم ڕاست بوونەوە.

دەم ڕاس بی یەیۆ: دەم ڕاست بوونەوە.

دەم ڕاسۆ بی یەی: دەم ڕاست بوونەوە.

دەم ڕاسی: دەم ڕاستی.

دەم ڕاسیەنە: لەدم ڕاستیدا.

دەم ڕووت ، دەم ڕووتـە: دەم ڕووت. لاوی بـێ مووی نا باڵغ.

دەمڕێشە: **دەمڕێشە**: زیبکەی کوانی ناو دەم.

دەم زل ، دەم زلە: دەم گەورە. دەم پان.

دەم زلی: دەم گەورەیی. دەم پانی.

دەم زنیەی: دەم دانە زۆر بێژیی.

دەم زەنی: زۆر بێژی. زۆر بلێیی.

دەم ژەنایـنە: دەم تێ ژەندن.

دەم ژەنایەنە: دەم تێ ژەندن.

دەم سڕ بی یەی: دەم سڕ بوون. چـەناگە سـڕ بوون.

دەم سوور ، دەم سوورە: دەم سوور.

دەم سوور بی یەی: دەم سوور بوون.

دەم سوور کەرژەی: دەم سوور کردن.

دەم سووری: دەم سووری.

دەم سووری یەنە: لە دەم سووریدا.

دەم سۆڵ کەرژەی: دەم سوێرکردن. خـوێن لـە دەم هێنان.

دەم سـوویای: دەم سـووان. پـەك کـەوتن لـە قسەکردنا.

دەم سەرژ ، دەم سەرژە: دەم سارد.

دەم سەرژی: دەم ساردی.

دەم سیاوْ ، دەم سیاوْە: دەم ڕەش.

دەم سیاوْی: دەم ڕەشی.

دەم شڕ ، دەم شڕە: دەم شڕ.

دەم شڕی: دەم شڕی.

دەم عـاجزی: لێکتر نیگەران بوون.

دەم عـادزی: لێکتر نیگەران بوون.

دەم قڕە: دەم قڕە. دەمەقاڵە. دەم قڕە.

دەمکـار: دەمکـار. چـینی رووکـاری دەرەوەی دیوار.

دەم قوپیای: دەم قوپان.

دەم قوت ، دەم قوتە: دەم قوت.

دەم قوت ئەوْە کەرژەی: دەم قوت کردنەوە.

دەم قوت کەرژەیۆ: دەم قوت کردنەوە.

دەم قوتۆ کەرژەی: دەم قوتەوە کردن.

دەم قوتی: دەم قوتی.

دەم قوتۆ گۆتەی: دەم بە هیچەوە نەدان.

دەم قۆڕ ، دەم قۆڕە: دەم قۆڕ. دەم گوشاد.

دەم قۆڕی: دەم گوشادی.

دەم قوڵ ، دەم قوڵە: دەم قوڵ.

دەم قوڵی: دەم قوڵی. دەم بچکۆلانەیی.

دەم قووجنای: دەم قووچاندن. دەم داخستن.

دەم قووجیا ، دەم قووجیێ: دەم قووچاو.

دەم قووجیای: دەم قووچان.

دەم قووڵ ، دەم قووڵە: دەم قووڵ.

دەم قووڵی: دەم قووڵی.

دەم قـە پان: قـسەی بـێ هـوودەی نابـەجێ و بێ بەڵگە.

دەم قـــە پان کـــەر ، دەم قـــە پان کـــەرە: قـــسەکەری قـــسەی بـــێ هـــوودەی نابەجێ و بێ بەڵگە.

دەم قـە پان کـەرڎەی: دەم دان لـە قـسەی بـێ هوودەی نابەجێ و بێ بەڵگە.

دەمکـــارد: بەشـــی ئاســـنینی چـەقۆ بـە بـێ دەسکەکەی.

دەم کوت: دەم کوت. بێ دەنگ.

دەم کوت بی یەی: بێ دەنگ بوون.

دەم کوت دای: بێ دەنگ کردن.

دەم کوت کەرڎەی: بێ دەنگ کردن.

دەم کوتی: بێ دەنگی. بێ دەنگ بوون.

دەم کوڵ ، دەم کوڵە: دەم قوڵ.

دەم کوڵی: دەم قوڵی. دەم بچکۆلەیی.

دەم کەرڎەی: دەم کردن.

دەم کەرڎەیۆ: دەم کردنەوە.

دەم کێشای: دەم کێشان. دەم بوون.

دەم کێشتەی: دەم کێشان. دەم بوون.

دەم کـــێش ، دەم کێـــشە: جگـــەرە خـــۆری دووکەڵ هەڵنەمژ.

دەم کێشتەینە: دەم دانە باس و بابەتێك.

دەم کێشتەیەنە: لەدەم کێشاندا.

دەم کێـشی: جگـەرە خـواردنی بـێ دوکـەڵ مژین.

دەم گرتەی: دەم گرتن.

دەم گرتەیۆ: دەم گرتنەوە. پارێز کردن.

دەم گۆڕ ، دەم گۆڕە: مەبەست دەم گەورەیە.

دەم گۆڕی: دەم گەورەیی. دەم زلی.

دەم گۆگرتەی: دەم گۆکرتن.

دەم گۆنەگرتەی: دەم گۆنەکردن.

دەمگـەڕ ، دەمگـەڕە: دەمگـەڕ. دواریـز یـان (دواچـین) ێ کـە بەسـەر وەچـەکاندا ئەچنرێت لە کلاش چنیندا.

دەم گەرم ، دەم گەرمە: دەم گەرم.

دەم گەرم بی یەی: دەم گەرم بوون.

دەم گەرمی: دەم گەرمی.

دەم گەرمیۆ: لە دەم گەرمی یەوە.

دەم گەرمی یەنە: لە دەم گەرمیدا.

دەم گەڕی: دەم گەڕی. گەڕبوونی دەم.

دەم گەنا ، دەم گەنێ: دەم گەنیو.

دەم گەنای: دەم گەنین.

دەم گێڕ ، دەم گێڕە: دەم گێڕ.

دەم گێڕی: دەم گێڕی. دەم لارو خواری.

دەم لار ، دەم لارە: دەم لار.

دەم لار ئەۆە کەرڎەی: دەم لار کردنەوە.

دەم لار کەرڎەیۆ: دەم لار کردنەوە.

دەم لارۆ کەرڎەی: دەم لارەوە کردن.

دەم لاری: دەم لاری. دەم خواری.

دەم لووس ، دەم لووسە: دەم لووس.

دەم لووسی: دەم لووسی.

دەم لەۆاش ، دەم لەۆاشە: دەم پان و بلاو.

دەم لەۆاشی: دەم پانی. دەم بلاوی.

دەم ماڕ ، دەم ماڕە: دەمشکێن.

دەم ماڕای: دەم شکاندن.

دەم مەرڎە ، دەم مەرڎێ: دەم مردوو.

دەم مەرڎەیی: دەم مردوویی.

دەم مەڕیا ، دەم مەڕیێ: دەم شکاو.

دەم مەڕیای: دەم شکان.

دەمنای: دەماندن.

دەمنایەنە: لە دەماندندا.

دەمنە: دەمنە. پیکی زوڕنا.

دەم نەڎای: هیچ نەخواردن. نەلەوەڕان.

دەم نەڎای پۆ: دەم پێوە نەدان.

دەم نەکۆای: مردنی یەکسەری.

دەم نەنیای پۆ: دەم پێوە نەنان.

دەم نەنیای پۆۆە: دەم پێوە نەنان.

دەم نیای پۆ: دەم پێوەنان.

دەم نیای پۆۆە: دەم پێوە نان.

دەم نیای پۆرە: دەم پێدا نان.

دەم نیای پێۆەرە: دەم بەیەکانان.

دەم نیای دەم: دەم نانە دەم.

دەم نیاینە: دەم تێنان.

دەم نیایەنە: دەم تێنان.

دەمۆ: بەدەمەوە.

دەمۆ ئامای: بەدەمەوە هاتن. فریا کەوتن.

دەم ۆادای: دەم بادان.

دەم واڵ ، دەم واڵە: دەم خوار. دەم گێڕ.

دەم واڵی: دەم خواری. دەم گێڕی.

دەمۆ بەرڎەی: دەم بردنەوە. بەدەمەوە بردن.

دەمۆ بەستەی: بەدەمەوە بەستن.

دەمۆ بی یەی: بەدەمەوە بوون.

دەمۆ پاك کەرڎەی: دەم پاك کردنەوە.

دەمۆ پان کەرڎەی: دەم پان کردنەوە.

دەم و پل: دەم و پل.

دەمۆ پووچیای: دەم پووکانەوە.

دەمۆ ترەکای: دەم ترەکینەوە.

دەمۆ توونیای: دەم توونانەوە.

دەمۆ تەڕ بی یەی: دەم تەڕ بوونەوە.

دەمۆ تەڕ کەرڎەی: دەم تەڕ کردنەوە.

دەمۆ جمنای: دەم جووڵاندنەوە.

دەم و چەم: دەم و چاو.

دەمۆ خاۆ کەرڎەی: دەم خاو کردنەوە.

دەمۆ خۆای: بەدەمەوە پێکەنین.

دەمۆ دای: دەم دانەوە. بەدەمەوە دان.

دەم و دڎان: دەم و ددان.

دەم و دو: دەم و پل.

دەم و دەس: دەم و دەس. خێرا.

دەم و دێ: دەم و ددان.

دەمۆ ڕەمای: دەم ڕەوینەوە.

دەمۆ ڕەمنای: دەم ڕەواندنەوە.

دەم و ڕوو: دەم و ڕوومەت.

دەم و ڕووەنە: لەدەم و ڕوومەتا.

دەم ۆزتەی: لەدەم خستن. بەزاندن.

دەم ۆزتەیرە: دەم داخستن.

دەم ۆزتەینە: دەم تێخستن. دەم تێنان.

دەم ۆزتەیەرە: دەم داخستن.

دەم ۆزتەیەنە: دەم تێخستن. دەم تێنان.

دەم و زۆان: دەم و زمان.

دەم و زۆان شیرین ، دەم و زۆان شیرینە: دەم و زمان شیرین.

دەم و زۆان شیرینی: دەم و زمان شیرینی.

دەم ۆستەی: لەدەم خستن. بەزاندن.

دەم ۆستەیرە: دەم داخستن.

دەم ۆستەینە: دەم تێنان. دەم تێخستن.

دەم وشك ، دەم وشكە: دەم وشك. بێ ماست و دۆ.

دەم وشك ئەوۆە بی یەی: دەم وشك بوونەوە.

دەم وشك ئەوۆە كەرڎەی: دەم وشك كردنەوە.

دەم وشك بی یەی: دەم وشك بوون. بێ شیرەمەنی كەوتن.

دەم وشك كەرڎەی: دەم وشك كردن.

دەم وشكۆ بی یەی: دەم وشك بوونەوە.

دەم وشكۆ كەرڎەی: دەم وشك كردنەوە.

دەم وشكی: دەم وشكی. بێ شیر و سپیایی كەوتن.

دەم وشكی یەنە: لەدەم وشكیدا.

دەم و فلێچ: دەم فلێچ.

دەم و فلێق: دەم و فلێق. دەم و فلێچ.

دەمۆ قووت كەرڎەی: دەم قوت كردنەوە.

دەمۆ قووجنای: دەم قووچاندنەوە.

دەم و قەپۆس: دەم و قەپۆز.

دەم و كاوێژ: دەم و كاوێژ. دەم و فلێق.

دەمۆ كریای: دەم كرانەوە.

دەمۆ كەرڎەی: دەم كردنەوە. بەدەمەوە كردن.

دەم و لچ: دەم و لێو.

دەمۆ لۆای: بەدەمەوە چوون.

دەم و لۆس: دەم و لەوس.

دەم و لووت: دەم و لووت.

دەم و لەخامە: دەم و شەویلاك.

دەم و لیك: دەم و لیك.

دەمووسە: دەمووس.

دەمۆ وشك بی یەی: دەم وشك بوونەوە.

دەمۆ وشك كەرڎەی: دەم وشك كردنەوە.

دم و ۆەربی یەی: دەم بەربوون.

دەم ۆەردای: دەم بەردان.

دەم ۆەردایىنە: دەم تێبەردان.

دەم ۆەردایەنە: دەم تێبەردان.

دەم وەش: دەم خۆش.

دەم وەشانە: دەم خۆشانە.

دەم هار ، دەم هارە: دەم دلێر. دەم هەراش.

دەم هاری: دەم دلێری. دەم هەراشی. ئازایی بە دەم.

دەم هۆر ئارڎەیۆ: دەم هەڵهێنانەوە.

دەم هۆر ئاوَرڎەیۆ: دەم هەڵهێنانەوە.

دەم هۆر بەس ، دەم هۆربەسە: دەم هەڵبەست.

دەم هۆر بەستەی: دەم هەڵبەستن.

دەمە: دەمە. دەمی شتانی بێ گیان.

دەمە ترەك ، دەمە ترەكە: هەرشتێ كە دەمەكەی ترەك یان قەڵشتی تێ بووبێ وەك: هەنار، گوێز... هتد.

دەمە ترەك بی یەی: دەم قەڵشت بردن.

دەمە ترەكی: ترەك یان قەڵشت بردنی دەم.

دەمەتەقێ: دەمەتەقێ. دەمەتەقە.

دەمە تەوَەر: دەمی تەور.

دەمە تەوَەرڎاس: دەمی تەوەرداس.

دەمە تەوَەرزین: دەمی تەوەرزین.

دەمە خاكەناز: دەمی خاكەناز.

دەمە خەنجەر: دەمی خەنجەر.

دەمە دارە: دەمی داس.

دەمە دوارڎ: دەمی مەقەست.

دەمە دەمێ: حانە حەبەشی.

دەمەرە: بەدەمدا.

دەمەرە دڕیا ، دەمەرە دڕیێ: دەم داچەقیو.

دەمەرە دڕیای: دەم داچەقان.

دەمەرە دڕیەی: دەم داچەقاندن.

دەمەرە كۆتەی: بەسەر دەمدا كەوتن. بەدەما كەوتن.

دەمەرە وَزتەی: دەم داخستن. بەدەما خستن.

دەمەرە وَستەی: دەم داخستن. بەدەما خستن.

دەمەڕێزە: دەمەڕێزە.

دەمەڕێزە بی یەی: دەمەڕێزە بوون.

دەمەڕێزە كەرڎەی: دەمەڕێزە كردن.

دەمە زەرڎ ، دەمەزەرڎە: دەمە زەرد.

دەمەزەرڎ ئەوَە بی یەی: دەمە زەرد بوونەوە.

دەمەزەرڎ ئەوَە كریای: دەمە زەرد كرانەوە.

دەمە زەرڎ ئەوَە كەرڎەی: دەمە زەرد كردنەوە.

دەمەزەرڎ بی یەیۆ: دەمە زەرد بوونەوە.

دەمەزەرڎ كریایۆ: دەمە زەرد كرانەوە.

دەمە زەرڎ كەرڎەیۆ: دەمە زەرد كردنەوە.

دەمە زەرڎۆ بی یەی: دەمە زەردەوە بوون.

دەمەزەرڎۆ كریای: دەمە زەرد كرانەوە.

دەمە زەردۆ كەرڎەی: دەمە زەردەوە كردن.

دەمەزەرڎی: دەمەزەردی.

دەمەزەنگەن: دەمی پاچ. نووكی پاچ.

دەمەژاوَ: دەمەجاو.

دەمە شقاڕ ، دەمەشقاڕە: دەم شەقار.

دەمەشقاڕی: دەمەشقاری. شەق بردنی میوە.

دەمە شێر: دەمەشێر؛ ناوی گوڵێكە.

دەمە قاڵە: دەمە قاڵی. دەم قڕە.

دەمە قڕە: دەم قڕە. دەمە قڕە.

دەمە قەل: دەمە قەل. جۆرە گازێکە.

دەمەك: دەمەك.

دەمە کەرڎەی: بەفر بارین بە باوە. رەشە باهەڵکردن بە بەفرەوە.

دەمەلاسکیْ: دەمە داچەقیْ.

دەمەنە : لەدەمدا.

دەمەنە بەرپڕای: لەدەم دەرپەڕین.

دەمەنە بەرشی یەی: لەدەم دەرچوون.

دەمەو پاییْز: دەمەو پاییز.

دەمەو جەژن: دەمەو جەژن.

دەمەو چاشتینگا: دەمەو چێشتەنگاو.

دەمەو چلیْ: دەمەو چلە.

دەمەو ڕۆ: دەمەو ڕۆژ.

دەمەو ڕوو: دەمەو ڕوو.

دەمەو ڕەمەزان: دەمەو ڕەمەزان.

دەمەو زمسان: دەمەو زستان.

دەمەو سبح: دەمەو بەیانی.

دەمەو سەحەر: دەمەو سەرلەبیانی زوو.

دەمەو سەعب: دەمەو بەیانی.

دەمەو عەرەفە : دەمەو عەرەفە.

دەمەو عەسر: دەمەو عەسر.

دەمەو عیشا : دەمەو عیشا.

دەمەو مەغریب: دەمەو مەغریب.

دەمەو نخوون: دەمەو نخون. دەمەو خوار.

دەمەو نخوون بی یەی: دەمەو نخون بوون.

دەمەو نخوون کەرڎەی: دەمەو نخون کردن.

دەمەو نیمەڕۆ: دەمەو نیوڕۆ.

دەمەو هامن: دەمەو هاوین.

دەمەوەر ، دەمەوەرە : دەمەوەر. دەم هەراش.

دەمەوەری: دەمەوەری. دەماوەری. دەم هەراشی.

دەمەو وەهار: دەمەو بەهار.

دەمەو وێڕەگا : دەمەو ئێوارە.

دەمیٚ: دەمێك. کاتێك.

دەمی ، دەمیە : دەمی. زارەکی. وتراو بە دەم.

دەمیای: دەمیان.

دەمێشە : دەمێشە.

دەمێۆ: دەمێك. کاتێك.

دەن: پەراسوو.

دەنپاچە : دەرقاچە. دەرپاچە.

دەنپاچەنە : لەدەرقاچەدا.

دەنڎووك: دەندووك.

دەنڎووکانی: شەرە دەندووك. شەڕە قسە.

دەنقاچە : دەرقاچە.

دەنقاچەنە : لەدەرقاچەدا.

دەنگ: دەنگ.

دەنگ ئارڎەی: دەنگ هێنان. هێنانە دەنگ.

دەنگ ئامای: هاتنە دەنگ. دەنگ بەرز کردنەوە.

دەنگ ئاوەرڎەی: دەنگ هێنان. هێنانە دەنگ.

دەنگاوەدەرە ، دەنگاوەدەریْ: دەنگ دەرهاتوو.

دەنگ ئەرە کۆتەی: دەنگ داکەوتن.

دەنگ ئەرە وزتەی: دەنگ و باس ساز کردن.

دەنگ ئەرە ۋستەی: دەنگ و باس ساز کردن.
دەنگ ئەنەکۆتەی: دەنگ تێ کەوتن.
دەنگ باریك ، دەنگ باریکە: دەنگ باریك.
دەنگ باریکی: دەنگ باریکی.
دەنگ بڕ ، دەنگ بڕە: دەنگ بڕ.
دەنگ بەر ، دەنگ بەرە: دەنگ بەر.
دەنگ بەر ئـارژەی: هێنانە دەنگ و هەراکردن.
دەنگ بەر ئاما ی: هاتنە دەنگ و هەراکردن.
دەنگ بەر ئـاورژەی: هێنانە دەنگ و هەراکردن.
دەنگ بەرز ، دەنگ بەرزە: دەنگ بەرز.
دەنگ بەرز ئـەۋە کـەرژەی: دەنگ بەرز کردنەوە.
دەنگ بەرز کەرژەیۆ: دەنگ بەرز کردنەوە.
دەنگ بەرزۆ کەرژەی: دەنگ بەرز کردنەوە.
دەنگ بەرزی: دەنگ بەرزی.
دەنگ بەر شی یەی: دەنگ دەرچوون.
دەنگ بەر ناما ی: دەنگ دەرنەهاتن.
دەنگ تیژ ، دەنگ تیژە: دەنگ تیژ.
دەنگ تیژی: دەنگ تیژی.
دەنگدار ، دەنگدارە: دەنگدار.
دەنگ دای: دەنگ دان.
دەنگ دایۆ: دەنگ دانەوە.
دەنگ دڕیا ، دەنگ دڕییێ: دەنگ دڕاو.
دەنگ دڕیای: دەنگ دڕان.
دەنگ ڕەق ، دەنگ ڕەقە: دەنگ ڕەق.
دەنگ ڕەقی: دەنگ ڕەقی.
دەنگ زل ، دەنگ زلـە: دەنگ زل. دەنگ قەوی.
دەنگ زلی: دەنگ زلی.
دەنگ ساف ، دەنگ سافە: دەنگ ساف.
دەنگ فاڕای: دەنگ گۆڕین.
دەنگ قۆڵ ، دەنگ قۆڵە: دەنگ قەوی.
دەنگ قۆڵی: دەنگ قەوێتی.
دەنگ کەرژەی: دەنگ کردن.
دەنگ گرتەی: دەنگ گرتن.
دەنگ گرتەیۆ: دەنگ گرتنەوە.
دەنگ گڕ ، دەنگ گڕە: دەنگ گڕ.
دەنگ گڕی: دەنگ گڕی؛ پێچەوانەی دەنگ ساف.
دەنگ گول ، دەنگ گولە: دەنگ ناخۆش.
دەنگ گولی: دەنگ ناخۆشی.
دەنگ گێریا ، دەنگ گێرییێ: دەنگ گیراو.
دەنگ گێریای: دەنگ گیران.
دەنگ ناسك ، دەنگ ناسکە: دەنگ ناسك.
دەنگ ناسکی: دەنگ ناسکی.
دەنگ نزم ، دەنگ نزمە: دەنگ نزم.
دەنگ نزمی: دەنگ نزمی.
دەنگ نۆیسیای: دەنگ نووسان.
دەنگ نەرم ، دەنگ نەرمە: دەنگ نەرم.
دەنگ نەرمی: دەنگ نەرمی.
دەنگ نێر ، دەنگ نێرە: دەنگ نێر.
دەنگ نێری: دەنگ نێری.

دەنگ و باس: دەنگ و باس.

دەنگۆ بەرز کەرڎەی: دەنگ بەرز کردنەوە.

دەنگ و ڕەنگ: دەنگ و ڕەنگ.

دەنگ ۆزتەیرە: دەنگ داخستن.

دەنگ ۆزتەینە: دەنگ تێ خستن.

دەنگ ۆستەیرە: دەنگ داخستن.

دەنگ ۆستەینە: دەنگ تێ خستن.

دەنگ ۆەر بی یەی: دەنگ بەربوون.

دەنگ وەش ، دەنگ وەشە: دەنگ خۆش.

دەنگ وەشی: دەنگ خۆشی.

دەنگە دەنگ: دەنگە دەنگ.

دەنگەنە: لەدەنگا.

دەننووك: دەنوو. دەندووك.

دەننووکانی: شەڕە دەنووك. هەرا و دەمەقاڵێ.

دەنهۆم ، دەنهۆمە: دەنهۆم.

دەۋا: دەوا. دەرمان.

دەۋاخانە: دەواخانە. دەرمان خانە.

دەۋاخانەنە: لە دەواخانەدا.

دەۋار: دەوار.

دەۋارەنە: لەدەواردا.

دەۋاساز ، دەۋاسازە: دەواساز.

دەۋا سازی: دەوا سازی. دەرمان سازی.

دەۋاسازی یەنە: لەدەوا سازیدا.

دەۋا کەرڎەی: دەوا کردنی نەخۆش یان بریندار.

دەۋام: دەوام.

دەۋامڎار ، دەۋامڎارە: بەدەوام. دەوامدار.

دەۋامڎاری: دەوامداری. بەدەوامی.

دەۋام دای: دەوام دان. بەردەوامی پێ بەخشین.

دەۋام کەرڎەی: دەوام کردن.

دەۋامەنە: لەدەوامدا.

دەۋا ۆرەش ، دەۋا ۆرەشە: دەوا فرۆش.

دەۋا ۆرەشی: دەوا فرۆشی.

دەۋایی: دەوا. دەرمان. دەرمانی.

دە و دۆێ: دوانزە.

دەور: دەور.

دەوران دەور: دەوران دەور.

دەوران دەور گرتەی: دەوران دەور گرتن.

دەورە: خول.

دەورە دای: دەورە دان. دەور گرتن.

دەورەمان: عەشیرەت.

دەۆەن بە ئاش: دەوەن بە ئاش.

دەۆیت ، دەۆیتە: دەویت. گەواد. بێ ناموس.

دەۆیتی: دەویتی. گەوادی. بێ ناموسی.

دەهری ، دەهریە: دەهری. زۆر پەست.

دەهری بی یەی: دەهری بوون.

دەهری کەرڎەی: دەهری کردن.

دەهنڎە ، دەهنڎێ: دەهندە. بەخشندە.

دەهنڎەیی: دەهندەیی. بەخشندەیی.

دەهننە ، دەهننێ: دەهندە. بەخشندە.

دەهننەیی: دەهندەیی. بەخشندەیی.

دەهەم ، دەهەمە : دەهەم.

دەهەمی : دەهەمی.

دەهەمین ، دەهەمینە : دەهەمین.

دەهەمینی : دەهەمینی.

دەی : دەی.

دەی با : دەی با.

دەی جا : دەی جا.

دەیری ، دەیری یە : دەهری.

دەیری بی یەی : دەهری بوون.

دەیری کەرڎەی : دەهری کردن.

دەی سا : دەی سا. دەسا.

دەیم ، دەیمە : دەیم؛ پێچەوانەی بەراو.

دەیمەرۆ : دەیمەڕۆ. دێمەزار.

دەیمەکار : دەیمەکار. دێم.

دەی مەگری : ناوی گۆرانی یەکی هۆرامی یە.

دەیمیلێ : دەیمیلە.

دەیمی ، دەیمیە : دەیمی.

دەین : دەین. قەرز. تاوان. گوناھ.

دەیـن بـە کـۆڵ ، دەیـن بـە کۆڵـە : قـەرزاربار. گوناهبار.

دەین بە کۆڵی : گوهانباری. قەرزاری.

دەین بەگەرڎەن ، دەین بەگەرڎەنە : تاوانبار.

دەیـن بـە گـەرڎەنی : تاوانبـاری. دەیـن بـە ئەستۆیی.

دەین بەمل ، دەین بەملە : دەیـن بـە ئەسـتۆ. گوناهبار.

دەین بەملی : دەین بە ئەستۆیی. گوناهباری.

دەیۆس ، دەیۆسە : دەویت. بێ ناموس.

دەیۆسی : بێ ناموسی.

دەیەك : دەیەك.

دەیەك بەر ، دەیەك بەرە : دەیەك بەر.

دەیەك بەری : دەیەك بەری. دەیەك بردن.

دەیەکی : دەیەکی. لە دە بەشا بەشێك.

دەیەم ، دەیەمە : دەیەم.

دەیەمی : دەیەمی.

دەیەمین ، دەیەمینە : دەیەمین.

دەیەمینی : دەیەمینی.

دێ : ناوی پیتی (د). جێناوی لکاو بـۆ کەسـی دووەمی کۆ.

دیار ، دیارە : دیار. بینراو. زانراو. ئاشکرا.

دیار بی یەی : دیار بوون. دەرکەوتن.

دیار نەبی یەی : دیار نەبوون. دەرنەکەوتن.

دیـاری ، دیـاری یـە : دیـاری. سـەوقاتی. دەرکەوتوو.

دیاری دای : دەرکەوتن. ئاشکرا بـوون. دیـاری دان.

دیاری کریا ، دیاری کریێ : دیاری کراو.

دیاری کریای : دیاری کران.

دیاریکەر ، دیاریکەرە : دیاریکەر.

دیاری کەرڎەی : دیاری کردن. نیشانە کردن.

دیان ، دیانە : دیان. گاور.

دیانەت : دین. ئایین.

دیانی : گاوری.

دیای : ڕوانین. سەیرکردن.

دیاینه : تیَ ڕوانین. تەماشا کردنی ناوی شت.

دیایەنە : تیَ ڕوانین. تەماشا کردنی ناوەوەی شت.

دیبا : ئاوریشم.

دیباچە : دێباچە. سەرەتای تۆکمە و ڕێك و پێك.

دێبەرە : دێبەر. زەوی خوارووی ئاوایی.

دیتە : لەبەرئەوەی. بەهۆی ئەوەوە.

دێجامە : دیجامە.

دیڤار: دیدار. سەرو سیما. سەرو سەکوت.

دیڤار ئاخر ، دیڤار ئاخرە: دیار ئاخر.

دیڤار ئاخر بی یەی: دیارە و ئاخر بوون.

دێدکە ، دێدکیَ: کار یان بەرخی ساوا.

دیڤۆ: بە دیدەوە.

دیڤەکانیَ: دیلانیَ. جیلانیَ.

دیڤەن: دیدەن. دیدار.

دیڤە نمین ، دیڤە نمینە : دیدە نمین.چاو فرمێسکاوی.

دیڤەنمینی: دیدە نمینی. چاو فرمێسکاوێتی.

دیڤەنە : لە دیدەدا.

دیڤەنی: دیدەنی. دیدار.

دێڤیَ: باوەژن.

دێدیَ: دادە. خوشکی گەورە.

دێر : درەنگ.

دێر: دەیر. جێگەی عیبادەتی خاچ پەرستان.

دێر پنە بی یەی: درەنگ پیَ بوون. دواکەوتن.

دێر پنە کەرڎەی: درەنگ پیَ کردن. ماتڵ کردن.

دێر پەنە بی یەی: درەنگ پیَ بوون.

دێر پەنە کەرڎەی: درەنگ پیَ کردن.

دێر خێر ، دێر خێرە: دێرا خێز. تەمەڵ.

دێر خێزیای: دێرا خێزان. تەمەڵی کردن.

دێر خێزی: دێرا خێزی. لەش گرانی. تەمەڵی.

دێرۆغە : دێرۆخە.

دێرووەخت: درەنگ وەخت. کاتێکی درەنگ.

دێر وەختەنە : لە درەنگ وەختا.

دێری ، دێری یە : دەیری. پەست. تووڕە.

دێری بی یەی: پەست و تووڕە بوون.

دێری کەرڎەی: پەست و تووڕە کردن.

دێرێوۆ: درەنگێك. لەکاتێکی درەنگا.

دێرێوە: درەنگێك. لەکاتێکی درەنگا.

دێڕە: دێڕ.

دێز ، دێزە: دێز. شتی بۆزی ڕەشتاڵە.

دێز ئەوَە بی یەی: دێز بوونەوە لە پەستیدا.

دێز بی یەیوَ: دێز بوونەوە لە پەستیدا.

دێزە بە کۆڵ ، دێزە بە کۆڵە : دێزە بە کۆڵ.

دێزە بە کۆڵی: دێزە بە کۆڵی.

دێزی: دێزی. ڕەشێتی مەیلە و سوور.

دیژلەمە: دیشلەمە. چای شەکر تێ نەکراو.

دیسان: دیسان. هەم دیسان.

دیسانۆ: دیسانەوە.

دیسان ۋارانەن: ناوی گۆرانی یەکی هۆرامی یە.

دیسانەی: دیسانەوە.

دیسانەیۆ: دیسانەوە.

دێق: دیق. مەراق. دەردەباریکە.

دێق پنە کەرڎەی: دیق پێ کردن.

دێق پەنە کەرڎەی: دیق پێ کردن.

دێق کەرڎەی: دیق کردن.

دێقەت: دیقەت. سەرنج. وردبوونەوە.

دێقەت دای: دیقەت دان. لێ وردبوونەوە.

دێقەت گرتەی: دیقەت دان.

دێقەت گیر ، دێقەت گیرە: سەرنجدەر.

دێقە دێقە: دیقە دیقە.

دێقە دێقە دای: دیقە دیقە دان.

دێقە دێقە دایرە: دیقە دیقە دادان.

دێقە دێقە دایەرە: دیقە دیقە دادان.

دیك: دیك. مەنجەڵ.

دێکبا: سێ کوچکە.

دیك مەلێ: ناوی گۆرانی یەکی هۆرامی یە.

دێگونە چارێ: دێگونە چارێ.

دێگە: دێگە. ناوی دێی بەڵخەی خوارووە.

دێگەیی ، دێگەیی یە: خەڵکی دێی دێگە.

دیل ، دیلە: دیل. یەخسیر. ئەسیر.

دیلمانج ، دیلما نجە: تەرجمان. وەرگێڕ.

دیلما نجی: تەرجمانی.

دیلی: دیلی. ئەسیری.

دێڵە بان: دێڵە بەند.

دێڵێ: تەختە بەردی تەنك.

دیم: دیو. ژوور. لا. روخسار.

دێم ، دێمە: دێم. دەیم.

دیماندەر: ئەم دیو بۆ ئەو دیو.

دیماندەر کەرڎەی: سمین لەم دیوەوە بۆ دوو دیو.

دیمان دیم: ئەم دیو و ئەو دیو.

دیمانـــــە: دیمانـــــە. چـــاوپێکەوتنەوەی خۆشەویستان.

دیمانەت بە خێر: دیمانەت بە خێر.

دیما و دیم: ئەم دیو و ئەو دیو.

دیمـا و دیـم کـەرڎەی: ئـەم دیـو و ئـەو دیـو کردن.

دیمڵە شۆرە: دیمە شۆرە.

دیمەدای: راست کردنەوەی شتی لار.

دێمەرۆ: دیمەڕۆ. دێمەزار.

دێمەکار: دیمەکار. دێم.

دێمەکاڵ: کێڵانی زەوی بە وشکی.

دیمەکلێ: دیمەکی بچووك.

دیمەکی: دیمەك.

دیمەن: دیمەن.

دیمەنەنە: لە دیمەندا.

دیمەن وەش ، دیمەن وەشە: دیمەن جوان.

دیمەن وەشی: دیمەن جوانی.

دیمێ: ڕوومەت. ڕوخسار.

دێمی ، دێمیە: دەیمی.

دێمیلە ، دێمیلێ: ڕووەکی دەیمی.

دینۆ: دین. ئاین.

دینار: دینار.

دینارۆ: بە دینارەوە.

دینارەنە: لە دیناردا.

دینۆ پەروەر ، دینۆ پەروەرە: دین پەروەر.

دینۆ پەروەری: دین پەوەری.

دینج: دینج. ئاسوودە و بێ خەم.

دیندار ، دیندارە: بەدین. دیندار.

دینداری: بەدینی. بە ئایینی. دینداری.

دینداری یەنە: لە دینداریدا. لە بەدینیدا.

دینۆ دۆس ، دینۆ دۆسە: ئایین پەروەر.

دینۆ دۆسی: ئایین دۆسی. ئایین پەروەری.

دینەنە: لە دیندا. لە ئاییندا.

دینی ، دینی یە: دینی. ئایینی.

دێۆ: دێو.

دیۆاخان: دیواخان.

دیۆخانۆ: لەدیوەخانەوە.

دیۆاخانۆری: بە دیوەخاندا بەرەو ژوور.

دیۆاخانەرە: بە دیوەخاندا بەرەو خوار.

دیۆاخانەنە: لە دیوەخاندا.

دیۆار: دیوار.

دیۆار بڕ ، دیۆار بڕە: دیوار بڕ.

دیۆار کۆە: چرای هەڵواسراو بە دیواردا.

دیۆارۆ: بە دیوارەوە.

دیۆارەنە: لە دیواردا.

دیۆان: دیوان.

دیۆانۆ: بە دیوانەوە. لە دیوانەوە.

دیوانەنە: لە دیواندا.

دیۆانە ، دیۆانێ: دێوانە.

دێۆانەیەنە: لە دێوانەییدا.

دیۆانەیی: دێوانەیی.

دیۆانی: خەتی دیوانی.

دێۆایە: جۆرە ترێیەکی ڕەنگ سەوزی وردە.

دێۆبەنڎ: دێوبەند.

دێۆڵە ، دێۆڵێ: جێگر. نائیب.

دێۆن ، دێۆنە: وورووژێنەر. وورووژێن.

دێۆنای: وورووژاندن. تووڕە کردن.

دێۆیای: وورووژان. تووڕە بوون.

دێۆەزمە: دێوەزمە.

دێۆەشەلە: دێوە شەلە؛ دێوێکی خەیاڵی یە.

دێۆیای: وورووژان. تووڕە بوون.

دێۆیایەنە: لە وورووژاندا.

دێهات: دێهات.

دێهاتۆ: بە دێهاتەوە. لە دێهاتەوە.

دێهاتەنە: لە دێهاتدا.

دێهاتی ، دێهاتی یە: دێهاتی. خەڵکی دێهات.

دی یەی: دیتن. چاو پێ کەوتن.

دی یەیۆ: دیتنەوە. دۆزینەوە.

* * *

پیتی ڕێ (ڕ)

ڕ: ڕ، پیتێکە لە پیتەکانی زمانەکەمان.

ڕا: ڕێ، شوێن. بیر. بۆچوون. جێگا. ڕێگا. جار.

ڕا ئەڎا: بڕێ پارەیە ئەدرێ بە دایکی بووک بەمەبەستی ڕازی کردنی.

ڕائەرە بی یەی: ڕێ کرانەوە. ڕێ واز بوون.

ڕا ئەرە کۆتەی: ڕێگا بەستران.

ڕا ئەرە کەرڎەی: ڕێگا کردنەوە.

ڕا ئەرە وَزتەی: ڕێگا داخستن.

ڕا ئەرە وَستەی: ڕێگا داخستن.

ڕا ئەسپارای: ڕاسپاردن.

ڕا ئەسپاریا ، ڕا ئەسپاریێ: ڕاسپێرراو.

ڕا ئەسپاریای: ڕاسپێردران.

ڕائەسپاریی: ڕاسپێری.

ڕا ئەسپاریکەر ، ڕائەسپاریکەرە: ڕاسپێریکەر.

ڕا ئەسپاری کەرڎەی: ڕاسپێری کردن.

ڕا ئەنە بەرڎەی: ڕێ تێ بردن.

ڕا ئەنەکۆتەی: ڕێ تێ کەوتن.

ڕا ئەوَەبەر ، ڕا ئەوَەبەرە: بەڕێوەبەر.

ڕا ئەوَە بەرڎەی: ڕێ بردنەوە. بەڕێوەبردن.

ڕا ئەوَە بی یەی: جێ کردنەوە. ڕێ کردنەوە.

ڕابڕ ، ڕابڕە: ڕێ بڕ. ڕێگر. جەردە.

ڕابڕان: ڕێ لێ داخران.

ڕا بڕی: ڕێ بڕین. ڕێ لێ بڕان.

ڕابەر ، ڕابەرە: ڕابەر. پێشڕەو.

ڕابەڕا: ڕێ بە ڕێ. ڕاستە و ڕاست.

ڕابەرایەتی: ڕابەرایەتی. پێشڕەوی.

ڕابەرایەتی کەرڎەی: ڕابەرایەتی کردن.

ڕابەردار: قەبووڵ. ڕەزا.

ڕابەری: ڕابەری.

ڕابەر کەرڎەی: ڕێگا دەر کردن. ڕێ زانین.

ڕابەستەی: ڕێ بەستن. ڕێ داخستن.

ڕابە گیان: ناوی گۆرانی یەکی هۆرامی یە.

ڕابەنڎان: ڕێ بەندان. ڕێ بەستران. ناوی مانگێکە.

ڕابەنڎانی: ڕێ بەندانی. ڕێ بەستران.

ڕابەننان: ڕێ بەندان. ڕێ بەستران. مانگی ڕێ بەندان.

ڕابەننانی: ڕێ بەندانی. ڕێ بەستران.

ڕابینای: ڕێ بەستن. ڕێ داخستن.

ڕابینیای: ڕێ بەستران. ڕێ داخران.

رابی یەیرە: رێ دابوون. رێ بەربوون.

رابی یەیۆ: جێ بوونەوە.

رابی یەیەرە: رێ بەربوون. رێ کرانەوە.

را پنە گرتەی: رێ پێ گرتن.

را پەرسی: راپرسی.

را پێچ: راپێچ.

را پێچ کریا ، را پێچ کریێ: راپێچ کراو.

را پێچ کریای: راپێچ کران.

را پێچ کەرڎەی: راپێچ کردن.

راتب: جیرە. مەعاش. بژێوی.

راتب وەر ، راتب وەرە: جیرە خۆر.

راتب وەری: جیرە خۆری. مەعاش خۆری.

راتبە: راتبە. راتوو. راتووە.

راتبەو فەقێ: راتوەی فەقێ. جیرەی فەقێ.

راڎا: برێ پارەیە دەدرێ بە دایکی بووك.

رادای: رێ دان. جێ کردنەوە. رێ پێدان.

رادریا ، رادریێ: رێ پێدراو.

رادریای: رێ پێدران.

رادۆێن: رادیۆ.

رادده: رادده.

رادەر ، رادەرە: رێ پێدەر.

راڕا ، راڕیێ: راڕا.

راڕایی ، راڕاییە: راڕایی.

رارە: بەرێگادا بەرەو خوار.

رارەۆ: رارەو.

راز ئەۆە گێڵنای: چیرۆك گێڕانەوە.

رازق: رۆزیدەر، کە خوای تاك و تەنیایە.

رازان ، رازانە: رێ زان.

رازکەر ، راز کەرە: چیرۆك گێڕەرەوە.

راز کەرڎەی: چیرۆك گێڕانەوە.

رازنای: رازاندن.

رازنایۆ: رازاندنەوە.

راز نۆیس ، راز نۆیسە: چیرۆك نووس.

راز نۆیسی: چیرۆك نووسی.

رازۆ گێڵنای: چیرۆك گێڕانەوە.

راز و نیـاز: نهێنـی دڵ. مەبەسـت و ئـاوات. ڕازونیاز.

رازە: چیرۆك.

رازی ، رازی یە: رازی.

رازیانە: رازیانە، گیایەکی بۆن خۆشە.

رازیای: رازان. رازین.

رازیایۆ: رازانەوە.

رازی بی یەی: رازی بوون.

رازی کریای: رازی کران.

رازی کەرڎەی: رازی کردن.

رازی مەنڎی: رازی بوون. قایل بوون.

رازی مەننی: رازی بوون. قایل بوون.

راس ، راسە: راست.

راساڵ ، راساڵە: راستاڵ. سەر راست.

راساڵی: راستاڵی. سەر ڕاستی. راست گۆیی.

راساڵیەنە: لە ڕاستاڵیدا.

راسان: راستان. لەدوای (خواو) دێت.

راسای: راستایی. تەختایی.

راسایی: راسایی. تەختایی.

راس ئەوە بی یەی: راست بوونەوە.

راست ئەوە کریای: راست کرانەوە.

راسە ئەوە کەرڎەی: راست کردنەوە.

راس بڕاس: راست بە ڕاس. راستەو ڕاست.

راس بەڕاس: راست بە ڕاس. راستەو ڕاست.

راس بی یەیۆ: راست بوونەوە.

راسپارای: راسپاردن.

راسپاریا ، راسپاریێ: راسپێرراو.

راسپاریای: راسپێرران.

راس دۆ ، راس دۆە: راست گۆ.

راس دۆیی: راست گۆیی.

راس ڕەۆ ، ڕاس ڕەۆە: راست ڕەو.

راس ڕەۆی: راست ڕەوی.

راسکار ، راسکارە: راست کار. کار دروست.

راسکاری: راستکاری. کار دروستی.

راس کەرڎەی: راست کردن.راست گوتن.

راس کەرڎەیۆ: راست کردنەوە.

راس لۆای: راست ڕۆیین.

راسنای: راستاندن. راست کردنەوەی لار.

راسۆ: لە ڕاستەوە.

راس ۆاتەی: راست گوتن. نهێنی ئاشکرا کردن.

راس ۆاچ ، راس ۆاچە: راست بێژ.

راس ۆاچی: راست بێژی. راست گۆیی.

راسۆ بی یەی: راستەوە بوون.

راست و چۆت: راست و چەوت.

راس و چەپ: راست و چەپ.

راس و چەپ کەرڎەی: راست و چەپ کردن.

راس و چەپ ۆزتەی: راست و چەپ کردن.

راس و چەپ ۆستەی: راست و چەپ کردن.

راس و چە پەنە: لە راست و چەپدا.

راسۆخۆ: راستەوخۆ.

راس و درۆ: راست و درۆ.

راسۆ راس: راستەو راست.

راس و ڕەۆان: راست و ڕەوان.

راس و ڕەوانی: راست و ڕەوانی. راشکاوانە.

راس و ڕێك ، راس و ڕێکە: راست و ڕێك.

راس و ڕێکی: راست و ڕێکی.

راسۆ کریا ، راسۆ کریێ: راستەوە کراو.

راسۆ کریای: راستەوە کران.

راسۆ کەر ، راسۆ کەرە: راستەوە کەر.

راسۆ کەرڎەی: راستەوە کردن.

راسۆ نەبی یەی: راستەوە نەبوون.

راسە: راستە.

راسە بازار: راستە بازاڕ. قەیسەری.

راسەڕا: راستە ڕێ.

راسەرە: بەلای راستا بەرەو خوار.

راسقەڤینە ، راستەڤینێ: راستەڤینە.

راسەن: یەکسەر. بێ لێ وەستان.

راسەۆانە: راستەوانە.

راسەۋانەی: راستەوانەیی. بەراستەوانە.

راسەو خۆ: راستەوخۆ.

راس و ڕاس: راستە و راست.

راس ۆیەرڎەی: راست ڕۆیی.

راسی: راستی.

راسیای: هەڵسانەوە. قنج بوونەوە.

راسیۆ: بەڕاستی یەوە.

راسیەنە: لە ڕاستیدا.

رافاڕای: ڕێ گۆڕین.

راکار: ڕێ کار. بەدەم کارەوە چوون.

راکریاوۆ ، راکرییێۆ: جێ کراوە.

راکریایۆ: ڕێ کرانەوە. جێ کرانەوە.

راکەرڎەی: جێ پێدان. ڕێ دروست کردن.

را کەرڎەیرە: ڕێ کردنەوە پاش گیرانی.

راکەرڎەیۆ: جێ کردنەوە.

راکەرڎەیەرە: ڕێ کردنەوە لە دوای گیرانی.

راگا: راڕەو. ڕێڕەو. راگە.

راگرتەی: ڕێ گرتن. جێ گرتن.

راگوزەر: راگوزەر. راگوزار.

راگومکێ: ڕێ گومکێ. ڕێ لێ شێواندن.

راگیر ، راگیرە: ڕێگر. راگیر. ماتڵ.

راگیر بی یەی: راگیر بوون. مانەوە.

راگیر کەرڎەی: راگیر کردن. هێشتنەوە.

راگیری: ڕێگری. لایخۆهێشتنەوە.

راگیریای: ڕێ گیران. ڕێ داخران.

رام: جمان. وشەیەکە لە دوای ((**ونـە**)) دێت.

رامالْ ، رامالە: ڕێ پاك کەرەوە بۆ کارێك.

رامالی: ڕێ پاك کردنەوە بۆ کاری، مەبەستێ.

رامالی کەرڎەی: ڕێ پاك کردنەوەبۆ کارێك.

رامنای: دەرکردن. لابردن. ڕەواندنەوە. وشەیەکە لە دوای ((**گلیاوۆی**)) دێت.

رامە: رامکە. ماڕکە.

رامەنە: لە رامکەدا. لە ماڕکەدا.

ران: ران؛ ئەستوورایی نێوان سمت و ئەژنۆ.

رانکێ: رانك.

را نما ، را نمێ: رانما. ڕێ نیشاندەر.

را نمایی: رانمایی. ڕێ نیشادان.

را نموونی: ڕێ نموونی. ڕێ نیشاندان.

را نموونی کەر ، را نموونی کەرە: ڕێنموونی کەر.

را نموونی کەرڎەی: ڕێنموونی کردن.

رانە: لە ڕێگەدا.

راۆارە: ڕەڤاڵە. پێچکەی بێشکە.

راو بان: ڕێگە و بان. ڕێ و بان.

راو جا: ڕێ و جێ.

راۆچی ، راۆچییە: راوچی.

راۆچی یەتی: راوچێتی.

راۆری: بەڕێگادا بەرەو ژوور.

راۆ کریا ، راۆکریێ: روکراو.

راۆ کریای: راوکران.

راۆکەر ، راۆکەرە: راوکەر.

راۆکەرڎەی: راو کردن.

راوکەرڎەیەنە : لە راو کردندا.

راوگا : راوگە جێ ڕاو.

راوناى: راواندن. ووڕێنەکردن.

راو و ڕووت: راوو ڕووت.

راو و ڕووت کـــەر ، راو و ڕووت کـــەرە: راو و ڕووت کەر.

راو و ڕووت کەرڎەی: راوو ڕووت کردن.

راوو ڕێو: راوو ڕیـو. قـسەی بـێ مانـا. فـێڵ و تەڵەکە.

راو و شکار: راو و شکار.

راوە: راو. لە ڕێوە.

راوە باز: راوی باز.

راوەبەر ، راوەبەرە: بەڕێوەبەر.

راوەبەرڎەی: بەڕێوەبردن.

راوە بز: راوی بزن.

راوە بەراز: راوی بەراز.

راوە پاڵنگ: راوی پڵنگ.

راوە پۆڕ: راوی پۆڕ.

راوە تا نجی: راو کردن بە تانجی.

راوە تووتە : راوە سەگ.

راوە چالەکە : راوی چالك. راوی کورە بەش.

راوە چەقەڵ: راوی چەقەڵ.

راوە خووگ: راوی بەراز.

راوە ڕاو: ورێنە کردن.

راوەر بی یەی: ڕێ بەربوون. ڕێ کرانەوە.

راوەر دای: ڕێ بەردان. ڕێ کردنەوە.

راوە ڕەواس: راوی ڕێوی.

راوە ژووژوو: راوی ژیژك.

راوە ژەرەژ: راوی کەو.

راوە سۆس: راوی سوێسکە.

راوە سووچەڕ: راوی سووچەڕ.

راوە سۆنە : راوی سۆنە.

راوەشکەر ، راوەشکەرە: ڕێ خۆشکەر.

راوەش کەرڎەی: ڕێ خۆش کردن.

راوەشی: ڕێ خۆشی. جێ خۆشی.

راوە شێر: راوی شێر.

راوە فیل: راوی فیل.

راوە قاز: راوی قاز.

راوە قاژ: راوی قاژ.

راوە کاواتر: راوی کۆتر.

راوە کەڵ: راوی کەڵ.

راوە کەمتار: راوی کەمتیار.

راوە ماساو: راوە ماسی.

راوە مراوی: راوی مراوی.

راوە مەی: راوی مەڕ.

راوە وەرگ: راوە گورگ.

راوە هۆرێشە : راوی کەروێشك.

راوە هەش: راوە وورچ.

راوی ، راویە : راویی.

راویار ، راویارە: ڕێبوار.

راویاراى: ڕێ گوم کردن. ڕێ لێ تێك چوون.

راویارى: ڕێبواری. ڕێ لێ تێك چوون.

راوێژ: راوێژ.

راوێژ کار ، راوێژکارە: راوێژکار.

راوێژکاری: راوێژکاری.

راوێژکەر ، راوێژکەرە: راوێژکەر.

راوێژ کەرڎەی: راوێژ کردن.

راوێژ کەرڎەیەنە : لە ڕاوێژکردنا.

راوێژگا : راوێژگە.

راوێژگە : راوێژگە.

راوێەر ، راوێەرە: رێبوار.

راوێەری: رێبواری.

رایی ، راییە : راهی. بەڕێ کراو.

رایی بی یەی: کەوتنە ڕێ. راهی بوون.

رایی کریا ، رایی کریێ: بەڕێ کراو.

رایی کریای: بەڕێ کران.

رایی کەرڎەی: بەڕێ کردن.

ربە : ربە؛ جۆرە پێوانەیەکە. دۆشاوی تەماتە.

رجا: رجا. تکا. شەفا.

رجا کار ، رجا کارە: تکا کار.

رجا کاری: تکا کاری.

رجا کەر ، رجا کەرە: تکا کەر.

رجا کەرڎەی: تکا کردن.

رجا گرتەی: تکا قەبووڵ کردن.

رجا گێڵای: شەفا بۆ هاتن.

رجنی: رزق. شانس. بەخت.

رجوا : رجوا. رەوا.

رجوا نەوێنای: رجوا نەبینین.

رجوا وێنای: رجوا بینین.

رچ: رچ. بەستە لۆك و سەهۆڵ.

رچای: رچان. رچیان بەستن.

رچە : رچە. باریکە رێگەی ناو بەفر.

رچەماڕ ، رچەماڕە: رچە شکێن.

رچە ماڕای: رچە شکاندن.

رچە مەڕیا ، رچە مەڕیێ: رچە شکاو.

رچە مەڕیای: رچە شکان.

رچیا ، رچیێ: رچاو. بەستوو.

رچیای: رچیان. بەستن.

ڕڕ: دنە دانی بەران و سابرین بۆ قۆچ وەشاندن.

رز: ریز. زنجیرەی باریك. قەتار.

رز بی یەی: ریز بوون. قەتار بەستن.

رز پێکای: ریز بوون. قەتار بەستن.

رزتەی: ڕستن.

رزق: رزق. رۆزی.

رزق بڕ ، رزق بڕە: رۆزی بڕ.

رزق بڕیا ، رزق بڕیێ: رۆزی بڕاو.

رزق بڕیای: رۆزی بڕان.

رزق بڕیەی: رۆزی بڕین.

رزق دای: رۆزی دان.

رزقڎەر: رۆزیدەر؛ کە خوای گەورەیە.

رزکانی : رسکێن.

رزکەرڎەی: ریز کردن.

رزگار ، رزگارە: رزگار. ئازاد. قوتار.

رزگار بی یەی: رزگار بوون.

رزگار کەرڎەی: رزگار کردن.

رزگاری: رزگاری.

رزن: ریز. قەتار. ڕستە.

رزن پێكای: قەتار بەستن.

رژاك: زەوی رەقــی لــە بەردەكەوەلــەی بــێ گۆشت؛ كــە بەدەگمــەن رووەكــی تێدا سەوز دەبێت.

رژاو: رژاو؛ ئــەو شــلەیەیە كــە لــەدوای پــڕ بوونی دەفری شلەكە دەڕژێ بەم لاو بەو لادا.

رژد ، رژدە: چرووك. دەست قووچاو.

رژدی: چرووكی. دەست قووچاون.

رژ گیــا ، رژ گیــێ: پــژاو. بــڵاو. لــەدوای ((پژگیاو)) دێت.

رژنی: رۆزی. شانس. بەخت

رژەو: رژاو؛ ئــەو شــلەیەیە كــە لــەدوای پــڕ بوونی دەفری شلەكە دەڕژێ بەم لاو بەو لادا.

رژە و دار ، رژە و دارە: رژا و دار.

رســای: ســەوز بــوونی ڕووەك. وەســتان و نەبزووتن.

رستەی: رستن. سەوز بوونی ڕووەك.

رسق: رسق. رۆزی. رزق.

رسق بڕ ، رسق بڕە: رۆزی بڕ.

رسق بڕیا ، رسق بڕیێ: رۆزی بڕاو.

رسق بڕیای: رۆزی بڕان.

رسق بڕیەی: رۆزی بڕین.

رسقدار ، رسقدارە: خاوەن ڕۆزی. رۆزیدار.

رسقداری: رۆزیداری.

رسق دای: رۆزیدان.

رسقدەر: رۆزیدەر. خوای میهرەبان.

رسكانی: رسكێن.

رسم: وێنە. داب. رێ و شوێن.

رسمكەر ، رسمكەرە: وێنە كێش.

رسم كەرڎەی: وێنە كێشان. وێنە كردن.

رسم گرتەی: وێنە گرتن.

رسمگیر ، رسمگیرە: وێنەگر.

رسمی ، رسمی یە: هەرچی كە یاسایی بێ.

رسوا ، رسوێ: رسوا. ریسوا.

رسوا بی یەی: ریسوا بوون. ئابڕوونەمان.

رسوا كەرڎەی: ریسواكردن.

رسوایی: ریسوایی.

رسووم: دەستوورات. عادات.

رشد ، رشدە: رژد. چرووك.

رشدی: رژدی. چرووكی.

رشفەت: بەرتیل.

رشفەت دای: بەرتیل دان.

رشفەتدەر ، رشفەتدەرە: بەرتیل دەر.

رشفەت وەر ، رشفەت وەرە: بەرتیل خۆر.

رشفەت وەری: بەرتیل خۆری.

رشكا وارڎە ، رشكا وارڎێ: رشك خواردوو.

رشكن ، رشكنە: رشكن. رشكاوی.

رشكنی: رشكنە. رشكاوێتی.

رشكی: رشك. كەرای ئەسپێ.

رفانای: رفاندن.

رفانیا ، رفانیێ: رفێنراو.

رفانیای: رفێنران.

رفووڎ ، رفووڎە: قوتار. ئازاد.

رفووڎ بی یەی: قوتار بوون. ئازاد بوون.

رفووڎ کریای: قوتار کران. ئازاد کران.

رفووڎ کەرڎەی: قوتار کردن. ئازاد کردن.

رفووڎی: قوتاری. ئازادی. رزگاری.

رك کەر ، رك کەرە: بەقینا کەوتوو. مانگر.

رك کەرڎەی: قین کردن. بەقینا کەوتن.

رك گرتەی: رق گرتن و دانەمرکانەوە.

رك گیر ، رك گیرە: قین کردوو. بەقینا کەوتوو.

رکۆ کۆتەی: بەقینا کەوتن. مان گرتن.

رکۆ وْزتەی: بە ڕکا خستن. بەقینا خستن.

رکۆ وْستەی: بە ڕکا خستن. بەقینا خستن.

رکە: ڕك. قین.

رکەرە کۆتەی: بەقینا کەوتن.

رکەرە وْزتەی: بەقینا خستن.

رکەرە وْستەی: بەقینا خستن.

رمباز ، رمبازە: رمباز.

رمبازانی: رمبازێن.

رمبازی: رمبازی.

رمڵ: چەو. فێڵ. نوقلانە. فاڵ.

رمڵ ئەوْە گرتەی: فاڵ گرتنەوە.

رمڵباز ، رمڵبازە: فێڵ باز. فاڵەوەگر.

رمڵبازی: فێڵبازی. فاڵ گرتنەوە.

رمڵ دای وْنە: نوقلانە لێدان.

رمڵ دای وەنە: نوقلانە لێدان.

رمڵ کەر ، رمڵ کەرە: فێڵباز. فێڵ کەر.

رمڵ کەرڎەی: فێڵبازی. فێڵ کردن.

رمڵ گرتەیۆ: فاڵ گرتنەوە.

رمڵۆ گرتەی: فاڵ گرتنەوە.

رمڵۆ گیر ، رمڵۆ گیرە: فالگرەوە.

رمڵ وْنە دای: نوقلانە لێدان.

رمڵ وْەنە دای: نوقلانە لێدان.

رمڵین ، رمڵینە: جێگای پڕ لە چەو.

رمە: ڕم. نێزەی درێژ.

رن ، رنە: پاشگرێگە دەچێتە سەر هەندێ ناو ناوی بکەر دروست دەکات. بەرهەم لێ کەرەوە.

رنگنایۆ: رنگاندنەوە.

رنە: رنکەی دارلووس کردنی دارتاش. ئامرازێکی کون کونی زبری ئاسنینە، پەتاتە و توور و شتی لەو بابەتەی وەك قیمە پێ ورد دەکەن.

رنەك: ڕنەك.

رنەك کەرڎەی: رنەك کردنی وولاخ.

رنیا ، رنییێ: رانراو. رنیاگ. رووشاو.

رنیای: رنران. لێ کرانەوەی بەرهەم. رووشان.

رنیایرە: دارڕنران.

رنیایەرە: دارڕنران.

رنیەی: ڕنین. رووشاندن.

رنیەیرە: دارڕنین. داتەکاندن.

رنیەیەرە: دارڕنین. داتەکاندن.

رۆ: رۆژ، پێچەوانەی شەو.

رۆ: ڕۆ.

رۆئاۊا: خۆر ئاوا. خۆر نشین.

رۊار: چۆم. رووبار. ناوی دێیەکی هۆرامانی ئێرانە و زێدی مەلا خدری شاعیرە.

رۊاری ، رۊاری یە: خەڵکی دێی روار.

رواسە: رێوی.

رۊاڵەت: رواڵەت. روخسا. دیمەن.

رۊاڵەتی ، رۊاڵەتیە: بەرواڵەت چاك یان جوان.

رۆئەژمار: رۆژ ژمێر.

رۆئەژمارای: رۆژ ژماردن. پەلە کردن و چاوەڕوانی.

رۆ ئەوە بی یەی: رۆژ بوونەوە.

رۆ ئەوە کەرڎەی: رۆژ کردنەوە.

رۆب: رۆب.

رۆ بەرڎەی سەر: رۆژ بردنە سەر یان تەواو کردن.

رۆبەڕۆ: رۆژ بە رۆژ.

رۆ بی یەیرە: دەروو گوشاد بوون. هەلڕەخسان.

رۆ بی یەیۆ: رۆژ بوونەوە.

رۆپیە: رۆپی. جۆرە پارەیەکی ئینگلیزی بوو کە دەیکردە حەفتا و پێنج فلسی ئەوسای عێراق.

رۆت: رەوت. شێوەی بەڕێوە رۆیشتن.

رۆت وەش ، رۆت وەشە: خۆش رەوت.

رۆت وەشی: خۆش ڕەوتی.

رۆتەنە: لە ڕەوتا.

رۆجیار: خۆر. ئەو رۆژەی بە ئاسمانەوەیە.

رۆجیار پرس: خۆر پەرست. گوڵە بەرۆژە.

رۆجیار پرسی: خۆر پەرستی..

رۆجیار گێریای: خۆر گیران.

رۆچن: کلاّ و رۆژنە. رۆژنە. رۆچنە.

رۆچە ئەۊە کەرڎەی: رۆژوو کردنەوە.

رۆچە ئەۊە گرتەی: رۆژوو گرتنەوە.

رۆچە گرتەی: رۆژوو گرتن.

رۆچە گرتەیۆ: رۆژوو گرتنەوە.

رۆچە گرتەیەنە: لە رۆژوو گرتنا.

رۆچە گیر ، رۆچە گیرە: رۆژوو گر.

رۆچە ماڕ ، رۆچە ماڕە: رۆژوو شکێن.

رۆچە ماڕای: رۆژوو شکاندن.

رۆچە مەڕیا ، رۆچە مەڕیێ: رۆژوو شکاو.

رۆچە مەڕیای: رۆژوو شکان.

رۆچە مەڕیایەرە: رۆژوو داشکان.

رۆچە ۊاردەی: رۆژوو خواردن.

رۆچە ۊان ، رۆچە ۊانە: رۆژووەوان.

رۆچە ۊانی: رۆژووەوانی.

رۆچە وەر ، رۆچە وەرە: رۆژوو خۆر.

رۆچێ: رۆژوو.

رۆچێنە: لە ڕۆژوودا.

رۆح: رۆح. گیان. فافۆن.

رۆحانی ، رۆحانیە: رۆحداری بێ لاشە. هیچ نەخۆر.

رۆحانیەت: رۆح. گیان.

رۆح ئەنەکۆتەی: رۆح تێ کەوتن.

رۆح ئەنە کەرڎەی: رۆح تێخستن.

رۆح بەرئارڎەی: گیان دەرهێنان.

رۆح بەرئامای: گیان دەرهاتن.

رۆح بەرئاوَردەی: گیان دەرهێنان.

رۆح بەرز ، رۆح بەرزە: بەدەعبە. بەفیز.

رۆح بەرزی: بەفیزی. دەعیە داری.

رۆح بەرزیەنە : لە بەفیزیدا. لەدەعیەداریدا.

رۆح بەرشی یەی: گیان دەرچوون.

رۆحدار ، رۆحدارە: گیان لەبەر. رۆح لەبەر.

رۆح دای: گیان دان.

رۆح زل ، رۆح زلە : بەفیز. بەدەعیە.

رۆح زلی: بەفیزی. دەعیەداری.

رۆح زلیێنە : لە دەعیەداریدا.

رۆح سووك ، رۆح سووکە : بێ فیز.

رۆح سووکی: بێ فیزی.

رۆح کۆتەینە : گیان تێ کەوتن.

رۆح کۆتەیەنە : گیان تێ کەوتن.

رۆح لوَای: گیان دەرچوون. زۆر ترسان.

رۆح وَزتەینە : گیان تێخستن.

رۆح وَستەینە : گیان تێخستن.

رۆحەنە: لە گیاندا. لە فافۆندا.

رۆحیانەت: گیان. رۆح.

رۆحین ، رۆحینە : فافۆنین. لە فافۆن کراو.

رۆخ: رۆخ. لێوار. دەم و چاو.

رۆخانە: رۆخانە چۆم.

رۆخانەنە : لە رۆخانەدا.

رۆخسار: روخسار. دەم و چاو.

روخسەت: مۆڵەت. ئیزن ئیجازە.

روخسەتەنە : لە مۆڵەتدا. لە ئیزندا.

رۆخلا : ریخۆڵە.

رۆ ڕۆ: رۆ ڕۆ. وتەی شین و گێڕان.

رۆزگار ، رۆزگارە: رزگار. قوتار. رۆژگار.

رۆزگار بی یەی: رزگار بوون.

رۆزگار کەرڎەی: رزگار کردن.

رۆزگاری: رزگاری.

رۆزگارەنە : لە رۆژگاردا.

رۆزگاریەنە : لە رزگاریدا.

رۆزی: رۆزی. رزق.

رۆژانە : رۆژانە.هەموو رۆژێك.

رۆژگار: رۆژگار.

رۆشن ، رۆشنە : رووناك.

رۆشنای: رووناکی.

رۆشنایەنە : لە رووناکیدا.

رۆشنایی: رووناکی.

رۆشناییەنە : لە رووناکیدا.

رۆشن ئەوَە بی یەی: رووناك بوونەوە.

رۆشن ئەوَە کەرڎەی: رووناك کردنەوە.

رۆشن بی یەی: رووناك بوون.

رۆشن بی یەیۆ: رووناك بوونەوە.

رۆشن کەرڎەی: رووناك کردن.

رۆشن کەرڎەیۆ: رووناك کردنەوە.

رۆشنۆ بی یەی: رووناکەوە بوون.

ڕۆشنۆ کەرڎەی: ڕووناکەوە کردن.

ڕۆشن ۆیر ، ڕۆشن ۆیرە: ڕووناك بیر.

ڕۆشن ۆیری: ڕووناك بیری.

ڕۆشن ۆیریەنە: لە ڕووناك بیریدا.

ڕۆشنی: ڕووناکی.

ڕۆشنیەنە: لە ڕووناکیدا.

ڕۆگنار: ڕبە هەنار. قاتۆڵی.

ڕۆگنارەنە: لە ڕبە هەناردا.

ڕۆڵە: ڕۆڵە.

ڕۆڵە ڕۆ: ڕۆڵە ڕۆ.

ڕۆڵە ڕۆ کەرڎەی: ڕۆڵە ڕۆ کردن.

ڕۆڵە مەرڎە ، ڕۆڵە مەرڎێ: ڕۆڵە مردوو.

ڕۆڵە مەرڎەی: ڕۆڵە مردن.

ڕۆم: ڕۆم. وڵاتی ترکان.

ڕۆمان نۆیس ، ڕۆمان نۆیسە: ڕۆمان نووس.

ڕۆمان نۆیسی: ڕۆمان نووسی.

ڕۆمانە: ڕۆمان. چیرۆکی گەورە.

ڕوممانە: ڕوممانە. نارنجۆك.

ڕۆمەڵخەزا: زەنا زەنا. هۆمەڵغەزا.

ڕۆمی ، ڕۆمی یە: تورکی وڵاتی تورکان.

ڕۆمیە: ڕۆژانە.

ڕۆمیە و ڕەوا: هەموو ڕۆژێك.

ڕۆنامە: ڕۆژنامە.

ڕۆنامەچی ، ڕۆنامەچی یە: ڕۆژنامەچی.

ڕۆنامەچی یەتی: ڕۆژنامەچیێتی.

ڕۆنامە گەر ، ڕۆنامە گەرە: ڕۆژنامە گەر.

ڕۆنامە گەری: ڕۆژنامە گەری.

ڕۆمانە نۆیس ، ڕۆنامە نۆیسە: ڕۆژنامە نووس.

ڕۆنە: بە ڕۆژدا.

ڕۆنەق: جوانی و دلگیریی.

ڕۆنەقڎار ، ڕۆنەقڎارە: شتی جوان و دلگیر.

ڕۆنەقڎاری: جوانی و دلگیریی لە شتدا.

ڕۆنیاس: گیایەکە ڕەنگی لێ دەردەهێنرێت. ڕۆنیاس.

ڕۆنیاسی: ڕەنگی ڕۆنیاسی. ڕۆنیاسی.

ڕوو ئارڎەیرە: ڕوو داهێنان. شەرم شکاندن.

ڕوو ئارڎەیەرە: شەرم شکاندن.

ڕوو ئامای: لە ڕوو هاتن. شەرم نەکردن.

ڕوو ئامایرە: شەرم شکان.

ڕوو ئامایەرە: شەرم شکان.

ڕوو ئاوَرڎەیرە: شەرم شکاندن.

ڕوو ئاوَرڎەیەرە: شەرم شکاندن.

ڕووار: ڕووبار. ناوی دێیەکی هۆرامانی ئێرانە.

ڕوواری ، ڕوواری یە: خەڵکی دێی ڕووار.

ڕوواسە: ڕێوی.

ڕوواڵەت: ڕوواڵەت.

ڕوواڵەتباز ، ڕوواڵەت بازە: ڕوواڵەت باز.

ڕوواڵەتبازی: ڕوواڵەت بازی. ڕیاکاری.

ڕوواڵەتبازی یەنە: لە ڕوواڵەتبازیدا.

ڕوواڵەتی ، ڕوواڵەتی: ڕوواڵەتی. ڕیاکار.

ڕوو ئەرە ئارڎەی: شەرم شکاندن.

ڕوو ئەرە ئامای: شەرم شکان.

روو ئەرە ئاوَرڎەی: شەرم شکاندن.

روو ئــەرە ماڵیــا ، روو ئــەرە مــاڵییٚ: روو داناڵراو.

روو ئەنــەکریا ، روو ئەنــەکرییٚ: روو تــێ کراو.

روو ئەنەکریای: روو تێ کران.

روو ئەوَە کریا ، روو ئەوَە کرییٚ: روو کراوە.

روو ئەوَە کریای: شەرم شکان.

روو ئەوَ کەر ، روو ئەوَە کەرە: شەرم شکێن.

روو ئەوَە کەرڎەی: شەرم شکاندن.

روو ئەوَە ماڵای: روو هەڵماڵین. دەم دانــە بــێ حەیایی.

روو ئــەوَە ماڵیــا ، روو ئــەوَە مــاڵییٚ: روو ماڵراوە.

روو ئـــەوَە ماڵیـــای: روو دامـــاڵران. روو هەڵماڵران.

رووبار: روو بە ڕوو.

رووبار ئەوَە بی یەی: روو بە ڕوو بوونەوە.

رووبار ئەوَە کەرڎەی: روو بە ڕوو کردنەوە.

رووبار بی یە یۆ: روو بە ڕوو بوونەوە.

رووبار کەرڎەیۆ: روو بە ڕوو کردنەوە.

رووباز ، روو بازە: رووباز. ریا باز.

رووبازی: رووبازی. ریا بازی.

روو بڕوو ، روو بڕووە: روو بە ڕوو.

روو بڕوو ئەوَە بی یەی: روو بە ڕوو بوونەوە.

روو بە ڕوو ، روو بە ڕووە: روو بە ڕوو.

روو بــە ڕوو ئــەوَە بــی یــەی: روو بــە ڕوو بوونەوە.

روو بــەڕوو ئــەوَە کــەرڎەی: روو بــە ڕوو کردنەوە.

روو بەڕوو بی یەیۆ: روو بە ڕوو بوونەوە.

روو بەڕوو کەرڎەیۆ: روو بە ڕوو کردنەوە.

روو پاك ، روو پاکە: روو پاك.

روو پاکی: روو پاکی.

روو پاکیەنە: لە ڕوو پاکیدا.

روو پامــانی: رووپامــایی. رووبــازی. کلکــە سووتە.

روو پامــانی کــەر ، روو پامــانی کــەرە: روو پامایی کەر.

روو پامانی کەرڎەی: رووپامانی کردن.

رووپامانیەنە: لە ڕوو پامانییدا.

روو پۆش: روو پۆش. رووبەند.

روو پنە دای: روو پێدان.

روو پنە نەڎای: روو پێ نە دان.

رو پەنە دای: روو پێدان.

روو پەنە نەڎای: روو پێ نە دان.

رووت ، رووتە: رووت.

روو تاڵ ، رووتاڵە: رووتاڵ. رووگرژ.

روو تاڵی: روو تاڵی. رووگرژی.

رووتان: رووتان. شوێنی رەقی بێ ڕووەك.

رووتانی: رووتانی.

رووت ئەوَە بی یەی: رووت بوونەوە.

رووت ئەوَە کریای: رووت کرانەوە.

رووت ئەوە کەرڎەی: رووت کردنەوە.

رووت بی یەی: رووت بوون.

رووت بی یەیۆ: رووت بوونەوە.

رووتش ، رووتشە: روو ترش.

رووتشی: رووترشی.

رووتشیا ، رووتشیێ: رووترشاو.

رووتشای: رووترشان.

رووت کەرڎەی: رووت کردن.

رووت کەرڎەیۆ: رووت کردنەوە.

رووتنایۆ: رووتاندنەوە.

رووتۆ بی یەی: رووتەوە بوون.

رووت و ڕەجاڵ ، رووت و ڕەجاڵە: رووت و ڕەجاڵە.

رووت و ڕەجاڵی: رووت و ڕەجاڵی.

رووت و ڕەجاڵیەنە: لە رووت و ڕەجاڵیدا.

رووت و قووت ، رووت و قووتە: رووت و قووت.

رووت و قووتی: رووت و قووتی.

رووتۆ کریا ، رووتۆ کریێ: رووتەوە کراو.

رووتۆ کریای: رووتەوە کران.

رووتۆ کەر ، رووتۆ کەرە: رووتەوە کەر.

رووتۆ کەرڎەی: رووتەوە کردن.

رووتەخت ، رووتەختە: رووتەخت.

رووتەختی: رووتەختی.

رووتەڵ ، رووتەڵە: روو تەڵ.

رووتەڵی: رووتەڵی.

رووتی: رووتی.

رووتیاوە ، رووتییێوە: رووتاوە.

رووتیایۆ: رووتانەوە.

روو چاڵ ، روو چاڵە: رووچاڵ؛ پێچەوانەی رووتەخت.

رووچاڵی: رووچاڵی.

روو چرچ ، روو چرچە: روو چرچ.

روو چرچ بی یەی: روو چرچ بوون.

روو چرچ کەرڎەی: روو چرچ کردن.

روو چرچی: روو چرچی.

روو چەرخن ، روو چەرخنە: روو چەرخێن.

روو چەرخنای: روو چەرخاندن. روو وەرگێران.

روو چەرخنایۆ: روو وەرگێڕانەوە.

روو چەرخیای: روو چەرخان.

روو چەرمە ، روو چەرمێ: روو سپی. سەر بەرز.

روو چەرمە بی یەی: روو سپی بوون.

روو چەرمە بی یەیۆ: روو سپی بوونەوە.

روو چەرمە کەرڎەی: روو سپی کردن.

روو چەرمە کەرڎەیۆ: روو سپی کرنەوە.

روو چەرمەیی: روو سپێتی.

روو چنە کەرڎەی: شەرم لێ کردن.

رووچنە هۆر کەرڎەی: روو لێ وەرگێڕان.

روو چەنە کەرڎەی: شەرم لێ کردن.

روو چەنە هۆر کەرڎەی: روو لێ وەرگێڕان.

روو حیز ، روو حیزە: شەرمن. کەم روو.

روو حیزی: شەرمنی. کەم ڕوویی.

رووڤار ، رووڤاره: روودار. نەترس و خاوەن ڕوو.

رووداری: رووداری. نەترسان و شەرم نەکرن.

روو دای پێوەره: روو پێکدادان. روو گرژ کردن.

روو درژ ، روو درژه: روو گرژ.مۆن.

روو درژی: روو گرژی. مۆنی.

روو دەر بایس ، روو دەر بایسه: روو دەربایست. رووگیر.

روو دەربایسی: روو دەربایسی. روو گیری.

روو ڕنیای: روومەت ڕنران.

روو ڕنیەی: روومەت ڕنین.

روو ڕنیەیۆ: روومەت ڕنینەوە.

روززقه: رووسقه.

روو زەرڤ ، روو زەرڤه: روو زەرد.

روو زەرڤ بی یەی: روو زەرد بوون. شەرمەزار بوون.

روو زەرڤ کەرڤەی: روو زەرد کردن.

روو زەرڤی: روو زەردی. شەرمەزاری.

رووس: رووس. میللەتی روسیا.

رووساف ، روو سافه: روو ساف. روومەت ساف.

روو سافی: روومەت سافی.

رووسخانه: خواردنگەی مانگی رەمەزان لە ڕۆژدا.

روو سفت ، روو سفته: روومەت ساف.

روو سفتی: روومەت سفتی. روومەت سافی.

روو سوور ، روو سووره: روو سوور.

روو سوور ئەوە بی یەی: روومەت سوور بوونەوە.

روو سوور ئەوە کەرڤەی: روو سوور کردنەوە.

روو سوور بی یەی: روو سوور بوون.

روو سوور بی یەیۆ: روو سوور بوونەوە.

روو سوور کەرڤەی: روو سوور کردن.

روو سوور کەرڤەیۆ: روو سوور کردنەوە.

روو سووری: سەربەرزی.

روو سەخت ، روو سەخته: روو سەخت.

روو سەختی: روو سەختی. روو قایمی.

روو سەرڤ ، روو سەرڤه: روو سارد.

روو سەرڤی: روو ساردی. بێ موبالاتی.

رووسی ، رووسی یه: رووسیی.

روو سیاو ، روو سیاوه: روو ڕەش.

روو سیاو بی یەی: روو ڕەش بوون.

روو سیاو کەرڤەی: روو ڕەش کردن.

روو سیاوی: روو ڕەشی.

روو سیاوی پنە ئارڤەی: روو ڕەشی بەسەردا هێنان. شەرمەزار کردن.

روو سیاوی پنە ئامای: شەرمەزار بوون.

روو سیاوی پنە ئاوڕڤەی: شەرمەزار کردن.

روو سیاوی پەنە ئاڕڤەی: شەرمەزاری بەسەرا هێنان.

روو سیاوی پەنە ئامای: شەرمەزاری بەسەرا هاتن.

روو سیاوی پەنە ئاوِرڎەی: شەرمەزاری بەسەرا هێنان.
رووش ، رووشە: زبر.
رووشایی: زبرایی. زبری.
رووش بی یەی: زبر بوون.
رووشکنای: زبر کردن. رووشاندن.
رووش کەرڎەی: زبر کردن. رووشاندن.
رووشکیا ، رووشکییٚ: زبرکراو. رووشاو.
رووشکیای: زبرکران. رووشان.
رووشن ، رووشنە: رووشێن. زبر کەر.
رووشنای: رووشاندن.
رووشیا ، رووشییٚ: رووشاو.
رووشیای: رووشان. زبر بوون.
رووشیی: رووشیی. زبری.
روو قایم ، روو قایمە: روو قایم. روو سەخت.
روو قایمی: روو قایمی. روو سەختی.
روو قوٚڕ ، روو قوٚڕە: شەرمن لە قسەدا.
روو قوٚقز ، روو قوٚقزە: روو قوٚقز.
روو قوٚقزی: روو قوٚقزی.
رووکار: رووکار. دیار. دیوی دەرەوە.
روو کریاوە ، روو کرییٚوە: رووکراوە.
روو کریایوٚ: روو کرانەوە. روو کراوەیی.
رووکنای: رووکاندن. رووشاندن.
روو کەرڎەی: روو کردن. شەرم کردن.
روو کەرڎەیوٚ: روو کردنەوە. شەرم شکاندن.
روو کەرڎەیەنە: روو تێ کردن.

رووکەش: رووکەش.
رووکەش ئەوە کەرڎەی: رووکەش کردنەوە.
رووکەش کریا ، رووکەش کرییٚ: رووکەش کراو.
رووکەش کریای: رووکەش کران
رووکەش کەر ، رووکەش کەرە: رووکەش کەر.
رووکەش کەرڎەی: رووکەش کردن.
رووکەش کەرڎەیوٚ: رووکەش کردنەوە بوٚ جاری دووەم.
رووکەشی: رووکەشی.
رووکیا ، رووکییٚ: رووکاو. رووشاو.
رووکیای: رووکان. رووشان.
رووکێش ، رووکێشە: رووکێش. رووکەش.
رووکێش کەرڎەی: رووکێش کردن. رووکەش کردن.
رووکێشی: رووکێشی. رووکەشی.
رووگا: رووگە. قیبلە.
رووگرتەی: رووگرتن. روومەت هەلگرتن.
روو گرژ ، روو گرژە: روو گرژ.
روو گرژ کەرڎەی: روو گرژ کردن.
روو گرژی: روو گرژی. رووتالّی.
رووگە: رووگە. قیبلە.
روو گەژیوٚیایوٚ: رووگەشانەوە.
رووگەش ، رووگەشە: رووگەش.
رووگەش ئەوە بی یەی: رووگەش بوونەوە.
رووگەش بی یوٚ: رووگەش بوونەوە.
رووگەشنایوٚ: رووگەشاندنەوە.

رووگەشیایۆ: رووگەشانەوە.
روو گەشیی: رووگەشیی.
روو گیر ، روو گیرە: رووگیر. لە ڕوو دا داماو.
رووگیر بی یەی: روو گیر بوون.
رووگیر کەڎەی: رووگیر کردن.
رووگیری: رووگیری. لە ڕوو دا داماو.
رووما ۆارڎە ، رووما ۆارڎەی: مەبەست لە کەسێکە کە تووکە بەری تەواو زۆر بێ.
رووما ۆاردەیی: زۆریی تووکە بەر.
رووم تاش ، رووم تاشە: تووکەبەر تاش.
رووم تاشای: تووکە بەر تاشین.
رووم تاشی: تووکە بەر تاشی.
رووم تاشیا ، رووم تاشیێ: تووکە بەر تاشراو.
رووم تاشیای: تووکە بەر تاشراو.
رووم ئەۆە رووتنای: تووکە بەر رووتاندنەوە.
رووم ڕووتنایۆ: تووکە بەر رووتاندنەوە.
روومن ، روومنە: تووکە بەر زۆر.
روومنی: تووکە بەر زۆری.
روومۆ ڕووتنای: تووکە بەر رووتاندنەوە.
روو مۆڕ ، روو مۆڕە: روو مۆن.
روو مۆڕی: رووموٚنی.
روومەت: روومەت.
روومەت گرتەی: دەم و چاو هەڵگرتن.
رووموت گیر ، روومەت گیرە: دەم و چاو هەڵگر.
روومەتەنە: لە ڕوومەتدا.
روومی: تووکە بەر.
روو نارڎەیۆ یۆ: روو گرژ نەکردن.
روو نامای: روو نەهاتن.
روو نامایەرە: نەکرانەوەی شەرم.
روو نۆیس: روو نووس.
روو نۆیس ئەۆە کەرڎەی: روو نووس کردنەوە.
روو نۆیس کەرڎەی: روو نووس کردن.
روو نۆیس کەرڎەیۆ: روو نووس کردنەوە.
روو نەڎای پنە: روو پێ نەدان.
روو نەڎای پەنە: روو پێ نەدان.
روونە..........: روونە...........
روونیای ۆنە: روو لێنان.
روونیای وەنە: روو لێنان.
رووۆ ئامای: بەرەو ڕوو هاتن. هاتنەوە ڕوو.
رووۆ چەرمە کەرڎەی: روو سپی کردنەوە.
رووۆ ڕوو: روو بە ڕوو.
رووۆری: بە ڕوودا.
رووۆ زەرڎ کەرڎەی: روو زەرد کردنەوە.
رووۆ سوور کەرڎەی: روو سوور کردنەوە.
رووۆ کریای: رووکرانەوە.
رووۆ کەرڎەی: روو کردنەوە.
رووۆ مالاّی: روو هەڵماڵینەوە. روو هەڵماڵین.

رووۆ ماڵیا ، رووۆ ماڵیێ: روو هەڵماڵراو.

رووۆ ماڵیای: روو هەڵماڵران.

روو وناڵین ، روو وناڵینە: روو خوێناوی.

روو وناڵینی: ڕوومەت خوێناوێتی.

روو ۆنە کەرڎەی: روو تێ کردن.

روو ۆنە نریای: ڕوو لێ نران.

روو ۆنە نیای: روو لێنان.

روو ونین ، روو ونینە: روو خوێناوی.

روو ونینی: روو خوێناوێتی.

روو وەش ، روو وەشە: روو خۆش.

روو وەشی: روو خۆشی.

روو وەنە کەرڎەی: روو تێ کردن.

روو وەنە نریای: روو لێنران.

روو وەنە نیای: روو لێنان.

روو هۆر ئەۆە ئارڎەی: روو هەڵهێنانەوە. سەر بەرز کردنەوە.

روو هۆرئەۆە ئامای: روو هەڵهاتنەوە. سەر بەرز بوونەوە.

روو هۆر ئەۆە ئاۆرڎەی: روو هەڵهێنانەوە.

روو هۆر ئەۆە ماڵای: روو هەڵماڵینەوە.

روو هۆر ئەۆە ماڵیای: روو هەڵماڵران.

روو هۆر ئارڎەیۆ: روو هەڵهێنانەوە. سەر بەرز کردنەوە.

روو هۆر ئامایۆ: روو هەڵهاتنەوە. سەر بەرز بوونەوە.

روو هۆر ئاۆرڎەیۆ: روو هەڵهێنانەوە.

روو هۆر بەستەی: دەماخ کردن. روو هەڵبەستن.

روو هۆر پاتەی: روو هەڵپاچین.

روو هۆر پاچیا ، روو هۆر پاچیێ: روو هەڵپاچراو.

روو هۆر پاچیای: روو هەڵپاچران.

روو هۆر پێتەی: روو هەڵبەستن. دەماخ کردن.

روو هۆر چەرخنای: روو وەرچەرخاندن.

روو هۆر چەرخیای: : روو وەرچەرخان.

روو هۆر ساۆای: روو هەڵساوین.

روو هۆر سووڕنای: روو وەرچەخاندن.

روو هۆر سووڕیای: روو وەرچەرخان.

روو هۆر کەرڎەی: روو هەڵکردن.

روو هۆر گرتەی: دەم و چاو هەڵگرتن.

روو هۆر گیر ، روو هۆر گیرە: دەم و چاو هەڵگر.

روو هۆر گیریای: دەم و چاو هەڵگیران.

روو هۆر ماڵای: روو هەڵماڵین.

روو هۆر ماڵایۆ: روو هەڵماڵینەوە.

روو هۆر ماڵیا ، روو هۆر ماڵیێ: روو هەڵماڵراو.

روو هۆر ماڵیای: روو هەڵماڵران.

روو هۆر ماڵیایۆ: روو هەڵماڵرانەوە.

روو هۆر نارڎەیۆ: روو هەڵ نەهێنانەوە.

روو هۆر نامایۆ: روو هەڵ نەهاتنەوە.

روو هۆر ناۆای: روو سواغدان بە.......

روو هۆر ناۆرڎەیۆ: روو هەڵ نەهێنانەوە.

روو هــۆر ناۆیــا ، روو هــۆر نــاۆیێ: روو سواغدراو.

روو هۆر ناۆیای: روو سواغ دران.

روو هۆر نە.....: روو هەڵ نە......

رووە: روو. روومەت.

رووەرە: بە ڕوودا.

رووەن: رۆن.

رووەناوە: رۆناو.

رووەن کەرڎەی: رۆن کردن.

روون گرتەی: رۆن گرتن.

رووەنەنە: لە ڕۆندا.

رووەنە مەنەیرە: لە ڕوو دامان.

رووە نیای وَنە: روو لێنان.

رووە نیای وەنە: روو لێنان.

رووە نین ، رووە نینە: رۆناوی.

رووە وَنە نیای: ڕوو لێنان.

رووە وەنە نیای: ڕوو لێنان.

رووە وەنە نریای: روو لێ نران.

رۆ وەنەبی یەیۆ: رۆژ لێ بوونەوە.

رۆ وەنە کەرڎەیۆ: رۆژ لێکردنەوە.

رۆ وَیار: رۆژ بوێر. رۆژێ نا رۆژێ.

رۆ وَیارای: رۆژ بواردن. رۆژ بردنە سەر.

رۆ وَیارایرە: رۆژ بردنە سەر.

رۆ وَیارایەرە: رۆژ بردنە سەر.

رۆ وَیاری: رۆژ بەسەر بردن.

رۆهیت: رۆژێك جووت. رۆژە جووت.

رۆەرە: بە ڕوودا.

رۆەن: رۆن.

رۆەناوە: رۆناو.

رۆەن کەرڎەی: رۆن کردن.

رۆەن گرتەی: رۆن گرتن.

رۆەنین ، رۆەنینە: رۆناویی.

رهێڵە: ڕەهێڵە، بارانی لێزمە بە خوڕ.

رهێڵە کەرڎەی: رەهێڵە کردن.

رە: پاشــگرێگە نزمــی و خــوار بوونـــەوە دەگەیەنێ.

رەب: پەروەردگار.

رەبابـە: رەباب. مەبەست چەنە باز و زۆر بلێ یە.

رەببولعالەمین: پەروەردگاری عالەمیان.

رەبەق: رەبەق.

رەپ ، رەپە: رەپ.

رەپ بی یەی: رەپ بوون. مردن.

رەپ کەرڎەی: رەپ کردن.

رەپنای: رەپاندن. دەست پیادان و تەپە لێ هەستاندن.

رەپ و ڕاس: رەپ و ڕاست. بە ڕاشکاوی.

رەپە ، رەپێ: یارۆی رەپ.

رەپەڵ: رەپەڵ، دەستەیەك لە یارییکەران. تیمی یاری کردن.

رەپەڵگا: رەپەڵگا. یاریگە.

رەپی: رەپی. قنجی و قیتی.

ڕەت: ڕەت. جۆرە داوێکە باڵندەی پێ ڕاو ئەکرێ.
ڕەت ئەوە بەرڎەی: ڕەت بردنەوە.
ڕەت ئەوەنیای: نانەوەی ڕەت وەك داو.
ڕەت بەرڎەی: ڕەت بردن.
ڕەت بەرڎەیۆ: ڕەت بردنەوە.
ڕەت بی یەی: ڕەت بوون.
ڕەت دای: ڕەت دان. ڕەت بردن.
ڕەت کەرڎەی: ڕەت کردن.
ڕەتن ، **ڕەتنە**: ڕەتێن.
ڕەتنای: ڕەتاندن. زۆر ماندوو کردن.
ڕەتۆ بەرڎەی: ڕەت بردنەوە.
ڕەتۆنیای: قولکە دانان لەسەر ڕێگای نێچیر.
ڕەت وەلا ، **ڕەت وەلێ**: بیر بلاو. ڕەت بلاو.
ڕەت وەلایی: ڕەت بلاوی.
ڕەتە: ڕەت. بزوتنی بەتەکان.
ڕەتەبە: ڕەتەوە. بنچە. ڕەسەن نامە (شجرە).
ڕەتەبی: ڕەتەوی؛ کاوڕی گەورە.
ڕەتێ: تەپکەی ڕاو.
ڕەتیا ، **ڕەتیێ**: ڕەتاو. ڕەتیاگ.
ڕەتیای: ڕەتان. ڕەتین.
ڕەجاڵ: ڕەجاڵ. بۆرە پیاوی نەدار.
ڕەجالی: ڕەجالی.
ڕەجم کریا ، **ڕەجم کریێ**: ڕەجم کراو.
ڕەجم کریای: ڕەجم کران.
ڕەجمکەر ، **ڕەجمکەرە**: ڕەجمکەر.

ڕەجم کەرڎەی: ڕەجم کردن.
ڕەجم هۆر ئارڎەی: ڕەجم کردن.
ڕەجمە: ڕەجم. بەردە باران.
ڕەجەب: مانگی ڕەجەب.
ڕەجەبوڵلا: مانگی ڕەجەب.
ڕەچەڵەك: ڕەچەڵەك. بنەچە. بنچینە.
ڕەچەڵەك ئەشناس ، **ڕەچەڵەك ئەشناسە**: ڕەچەڵەك ناس.
ڕەچەڵەك ئەشناسی: ڕەچەڵەك ناسی.
ڕەچەڵەك شناس ، **ڕەچەڵەك شناسە**: ڕەچەڵەك ناس.
ڕەچەڵەك شناسی: ڕەچەڵەك ناسی.
ڕەحم: سۆز. میهر. بەزەیی.
ڕەحم پنە کەرڎەی: بەزەیی پیا هاتنەوە.
ڕەحم پەنە کەرڎەی: بەزەیی پیا هاتنەوە.
ڕەحمەت: ڕەحمەت.
ڕەحمەتی ، **ڕەحمەتیە**: خوا لێ خۆش بووگ.
ڕەحمین ، **ڕەحمینە**: مرۆڤی بە بەزەیی.
ڕەحمینی: بە بەزییەتی. میهرەبانی.
ڕەحەت ، **ڕەحەتە**: ڕەحەت. ئاسان.
ڕەحەت بی یەی: ڕەحەت بوون.
ڕەحەت کەرڎەی: ڕەحەت کردن.
ڕەحەتی: ڕەحەتی. ڕاحەتی.
ڕەختە ، **ڕەختێ**: ڕەختە. تۆکمە.خۆگر و قایم.
ڕەخسای: ڕەخسان. بەدی هاتن لە خۆوە.

ڕەخسنای: ڕەخساندن.

ڕەخسیا ، ڕەخسیێ: ڕەخساو. ڕەخسیو.

ڕەخسیای: ڕەخسیان. ڕەخسین.

ڕەخش: ڕەخش. ڕەختی ئەسپ.

ڕەڎ: ڕەد. ڕەت. تێپەڕ.

ڕەڎا: شەرم. وشەیەکە لەدوای ((ڕوو و)) دێ.

ڕەڎ ئەوەدای: ڕەد دانەوە.

ڕەڎ ئەوە کەرڎەی: گێڕانەوە. پێ دانەوە.

ڕەڎ بی یەی: تێپەڕ بوون.

ڕەڎ دایۆ: ڕەد دانەوە.

ڕەڎ کەرڎەی: تێپەڕ کردن. ڕەت کردن.

ڕەڎ کەرڎەیۆ: گێڕاندنەوە. گێڕانەوە.

ڕەڎۆدای: ڕەد دانەوە.

ڕەڎۆ کەرڎەی: گێڕانەوە. پێ دانەوە.

ڕەزا ، ڕەزێ: قایل. ڕازی. شێوە و سیما.

ڕەزا بی یەی: ڕازی بوون.

ڕەزا تاڵ ، ڕەزا تاڵە: ڕەزا تاڵ.

ڕەزا تاڵی: ڕەزا تاڵی. ئێسك قورسی.

ڕەزا سووك ، ڕەزا سووکە: ڕەزا سووك.

ڕەزا سووکی: ڕەزا سووکی.

ڕەزا شیرین ، ڕەزا شیرینە: ڕەزا شیرین.

ڕەزا شیرینی: ڕەزا شیرینی.

ڕەزا قورس ، ڕەزا قورسە: ڕەزا قورس.

ڕەزا قورسی: ڕەزا قورسی.

ڕەزا کەرڎەی: ڕازی کردن.

ڕەزا گران ، ڕەزا گرانە: ڕەزا گران.

ڕەزا گرانی: ڕەزا گرانی.

ڕەزاڵەت: ژیانی ڕژدیی. ژیانی هەژاری و نەداری.

ڕەزامەنڎ ، ڕەزامەنڎە: ڕەزامەند. ڕازی.

ڕەزامەنڎی: ڕەزامەندی. دڵ خۆش بوون.

ڕەزامەننی: ڕەزامەندی. دڵ خۆش بوون.

ڕەزڵە: ڕێزەڵە. ڕەز ڕەزۆك.

ڕەزم: ڕەزم. بەزم.

ڕەزەڵخوا ، ڕەزەڵخوێ: ڕەزەڵخوا. داماو و بێ نەوا.

ڕەزەڵخوایی: ڕەزەڵخوایی. داماوی و بێ نەوایی.

ڕەزەنە: ڕەزەن. ئاڵقەڕێز و دوولایی دەرگا.

ڕەزیل ، ڕەزیلە: ڕەزیل. پیسکە.

ڕەزیلی: ڕەزیلی. پیسکەیی.

ڕەزیە: ناوی گۆرانی یەکی هۆرامی یە.

ڕەژتەی: ڕشتنی چاو. ڕەژتن.

ڕەژیا ، ڕەژیێ: ڕەژراو.

ڕەژیای: ڕەژران. کل پێوە کران.

ڕەس ، ڕەسە: ڕەس؛ پاشگری بە واتای پێ گەیین.

ڕەسا ، ڕەسێ: ڕەسا. پان و پۆر. ڕزگار بوو.

ڕەسای: ڕزگار بوون.

ڕەسایی: پان و پۆڕی.

ڕەسنای: ڕەساندن. گەیاندن. ڕزگار کردن.

ڕەسە: ڕست. ڕیزێك شتی هۆنراوە.

ڕەسەن ، ڕەسەنە: نەجیم زادە.

رەسەن دۆڵ ژەنای: ئابڕوو بردن. ناوزراندن.

رەسەن دۆڵە: ناو و شۆرەت. ناوبانگ. ئابڕوو.

رەسەنی: رەسەنی. نەجیم زادەیی.

رەشاشە: رەشاش؛ جۆرە چەکێکە.

رەشبگیر: رەشبگیر. گشت کەس بۆ شەڕ ناردن.

رەش بە گیر: رەشبگیر.

رەشبەڵەك: رەشبەڵەك.

رەش پۆش: رەش پۆش.

رەشپۆشی: رەش پۆشی.

رەشتاڵە ، رەشتاڵێ: رەشتاڵە. مەردومی رەشباو.

رەشتاڵەیی: رەشتاڵەیی.

رەشتەی: رەژتن. رشتنی چاو.

رەشکار ، رەشکارە: رەشتاڵە.

رەشکە: رەشکە. تۆڕی کا کێشان. تۆوی ووردی رووەکێکە بۆ دەرمان بەکەڵکە.

رەش و ڕووت ، رەش و ڕووتە: رەش و ڕووت.

رەش و ڕووتی: رەش و ڕووتی. رەجاڵی.

رەشۆکی: شتی بازاڕی. ناوی جۆرە تووتنێکە.

رەشوو: ڕشمە.

رەشۆە: بەرتیل.

رشۆەدای: بەرتیل دان.

رەشۆەدەر ، رەشۆەدەرە: بەرتیل دەر.

رەشوە وەر ، رەشوە وەرە: بەرتیلخۆر.

رەشوە وەری: بەرتیلخۆری.

رەشە کوش: رەشە کوژ.

رەشە کوشی: رەشە کوژی.

رەعنا: خۆش قیافە.

رەعیەت ، رەعیەتە: رەعیەت. مسکێن.

رەعیەتی: رەعیەتی. مسکێنی.

رەفت: خولق. خوو. کار. کردەوە.

رەفتار: رەفتار.خولق. ئاکار.

رەفتە: چەفتە.

رەفتەنی: رەفتەنی. کەسێ لەسەر رۆیشتن بێ.

رەف کەرژەی: جوێن دان بە پیاوانی خوا.

رەفە: رەف. رەفە.

رەفیسکە: رەفیسك؛ ڕەگی پشت ئەژنۆ.

رەفێق ، رەفێقە: هاوڕێ. هەڤاڵ.

رەفاقەت: هاوڕێیەتی. برادەری.

رەفیقی: هاوڕێیەتی. برادەری.

رەق ، رەقە: رەق.

رەقان: رەقان. تم تم.

رەقانی: رەقانی.

رەقای: رەقایی.

رەقایی: رەقایی.

رەق ئەوە بی یەی: رەق بوونەوە.

رەق ئەوە کریای: رەق کرانەوە.

رەق ئەوە کەرژەی: رەق کردنەوە.

رەق بەرژەیۆ: رەق بردنەوە. رەقبوونەوە.

ڕەق بی یەی: ڕەق بوون.

ڕەق بی یەیۆ: ڕەق بوونەوە.

ڕەق کەرڎەی: ڕەق کردن.

ڕەق کەرڎەیۆ: ڕەق کردنەوە.

ڕەقنای: ڕەقاندن. لە دەرگا دان.

ڕەقنایۆ: ڕەقاندنەوە.

ڕەقۆ بی یە ، ڕەقۆ بییْ: ڕەقە و بووگ.

ڕەقۆ بی یەی: ڕەق بوونەوە.

ڕەق و تەق ، ڕەق و تەقە: ڕەق و تەق.

ڕەق و تەقی: ڕەق و تەقی.

ڕەق و ڕەواڵ ، ڕەق و ڕەواڵە: ڕەق و ڕەواڵ.

ڕەق و ڕەواڵی: ڕەق و تەقی.

ڕەقۆ کەرڎەی: ڕەق کردنەوە.

ڕەق و وشك ، ڕەق و وشکە: ڕەق و وشك.

ڕەق و وشکی: ڕەق و وشکی. لەڕ ولاوازی.

ڕەقە: ڕەقایی. ڕەقە. کیسەڵی ناو ئاو.

ڕەقەڵە ، ڕەقەڵێ: ڕەقەڵە.

ڕەقەم: ژمارە.

ڕەقەمدار ، ڕەقەمدارە: ژمارە دار.

ڕەقـــەن: ڕەقـــەن. ڕەقـــان. زەوی ســـەختی بەردەڵان.

ڕەقی: ڕەقی. ناوی جۆرە سابونێکە.

ڕەقایۆ: ڕەقانەوە.

ڕەقیتە: ڕەقیتە. نەخۆشـی لـەش ڕەق بـوون بە هۆی سەرما بوونەوە.

ڕەقیتە کەرڎەی: دووچار بوونی ڕەقیتە.

ڕەگ: ڕەگ. دەمار. ڕیشە.

ڕەگ ئەرە ئازتەی: ڕەگ داهێلان.

ڕەگ ئەرە ئاستەی: ڕەگ داهێلان.

ڕەگ ئەرە بەرڎەی: ڕەگ دابردن.

ڕەگ ئەرە چەقای: ڕەگ داچەقان.

ڕەگ ئەرە چەقنای: ڕەگ داچەقاندن.

ڕەگ ئەرە کۆای: ڕەگ داکوتان.

ڕەگ ئەرە لۆای: ڕەگ داچوون.

ڕەگ بەرڎەیرە: ڕەگ دابردن.

ڕەگ بەرڎەیەرە: ڕەگ دابردن.

ڕەگ چەقایرە: ڕەگ داچەقان.

ڕەگ چەقایەرە: ڕەگ داچەقان.

ڕەگ چەقنایرە: ڕەگ داچەقاندن.

ڕەگ چەقنایەرە: ڕەگ داچەقاندن.

ڕەگ کۆایرە: ڕەگ داکوتان.

ڕەگ کۆایەرە: ڕەگ داکوتان.

ڕەگ کەرڎەی: ڕەگ دەرکردن.

ڕەگ لۆایرە: ڕەگ داچوون.

ڕەگ لۆایەرە: ڕەگ داچوون.

ڕەگ مەرڎە ، ڕەگ مەرڎێ: ڕەگ مردوو.

ڕەگ مەرڎەی: ڕەگ مردن.

ڕەگەزنامە: ڕەگەزنامە. (جنسیە).

ڕەگـــەزە: ڕەگـــەز؛ بنەماڵێکـــە عێلـــی لـــێ کەوتبێتەوە. جنس.

ڕەما ، ڕەمیٚ: هەڵاتوو. ڕاکردوو. ڕەویو.

ڕەمای: هەڵاتن. ڕاکردن. ڕەوین.

ڕەمایۆ: ڕەوینەوە.

ڕەمز: ڕەمز. هێما. ئیشارەت.

رەمنای: راونان. غار پێدان.

رەمنایۆ: رەواندنەوە.

رەم و ڕۆم: راکردن و هەڵاتنی زۆر خایەن.

رەمە ڕەماڵێ: راکردن و کێ بەرکێ منالاّن.

ڕەمەزان: مانگی ڕەمەزان.

رەمەزانۆ: لە مانگی ڕەمەزانەوە.

رەمەزانەنە: لە مانگی رەمەزاندا.

رەمێ: رەمە. کۆمەڵی حەیوان.

رەنج: رەنج. کاری سەخت.

رەنج بەرباذ ، رەنج بەرباذە: رەنج بە باد.

رەنج بەر باذی: رەنج بە بادی.

رەنجبەر ، رەنجبەرە: رەنجبەر.

رەنجبەری: رەنجبەری.

رەنجدای: رەنجدان.

رەنجدای ۆارە: رەنج دان بە بادا.

رەنجدەر ، رەنجدەرە: رەنجدەر.

رەنج کێش ، رەنج کێشە: رەنجدەر.

رەنج کێشای: رەنجدان.

رەنج کێشتەی: رەنجدان.

رەنجنای: رەنجانن. رەنجاندن. دڵ شکاندن.

رەنج ۆا بەرذە ، رەنج ۆا بەرذێ: رەنج با بردوو.

رەنج ۆا بەرذەی: رەنج بە با چوون.

رەنجوور ، رەنجوورە: رەنجوور. خەفەتبار. ئەزیەت کێش.

رەنجووری ، ڕەنجوورییە: رەنجووری. خەفەتباریی. ئەزیەت کێشی. مەینەت باری.

رەنجە ڕۆ ، رەنجە ڕۆە: رەنجە ڕۆ.

رەنجە ڕۆ بی یەی: رەنجە ڕۆ بوون.

رەنجە ڕۆ کەرذەی: رەنجە ڕۆ کردن.

رەنجە ڕۆیی: رەنجە ڕۆیی.

رەنجیا ، رەنجیێ: رەنجاو. دڵ شکاو.

رەنجیای: رەنجان. دڵ شکان.

رەنذ ، رەنذە: رەند؛ مەردومی رووخۆشی قسە خۆش.

رەنذە: رەندەی دارتاش کە داری پێ لووس ئەکا.

رەننە: رەندەی دارتاش.

رەنذی: رەندی. رووخۆشی و قسە خۆشی.

رەننی: رووخۆشی و قسە خۆشی.

رەنگ: رەنگ.

رەنگا: رەنگە. لەوانەیە.

رەنگامە: رەنگار. شتی پڕ رەنگ.

رەنگاو رەنگ ، رەنگاو رەنگە: رەنگاو رەنگ.

رەنگاو رەنگی: رەنگاو رەنگی.

رەنگاو ڕێس: تەونی رەنگاو رەنگ.

رەنگاۆە: رەنگاو.

رەنگ بەستەی: رەنگ بەستن. سەرگرتنی کار.

رەنگ ئەۆە دای: رەنگ دانەوە.

رەنگ ئەۆە شی یەی: رەنگ چوونەوە.

رەنگ ئەۆە گێرتەی: ڕنگ گرتنەوە.

رەنگ پڕا ، رەنگ پڕێ: رەنگ پەڕیو.

رەنگ پڕای: رەنگ پەڕین. رەنگ بزرکان.

رەنگ پڕنای: رەنگ بزرکاندن.

رەنگ پنە نەمەنەی: رەنگ پێ نەمان.

رەنگ پەنە نەمەنەی: رەنگ پێ نەمان.

رەنگ تاریك ، رەنگ تاریکە: رەنگ تاریك.

رەنگ تاریکی: رەنگ تاریکی.

رەنگ تاڵ ، رەنگ تاڵە: رەنگ تاڵ.

رەنگ تاڵی: رەنگ تاڵی.

رەنگ تۆخ ، رەنگ تۆخە: رەنگ تۆخ.

رەنگ تۆخی: رەنگ تۆخی.

رەنگ تێر ، رەنگ تێرە: رەنگ تێر.

رەنگ تێری: رەنگ تێری.

رەنگ چەرمە ئەۋە بی یەی: رەنگ سپی بوونەوە.

رەنگ چەرمە بی یەیۆ: رەنگ سپی بوونەوە.

رەنگڎار ، رەنگڎارە: رەنگدار. پڕ ڕەنگ.

رەنگ داری: پێچەوانەی بێ ڕەنگی.

رەنگ دایۆ: رەنگ دانەوە.

رەنگ رۆشن ، رەنگ رۆشنە: رەنگ ڕوون.

رەنگ ڕۆشنی: رەنگ ڕوونی. رەنگ ڕۆشنی.

رەنگ ڕۆشن ئەۋە بی یەی: رەنگ ڕۆشن بوونەوە.

رەنگ ڕۆشن بی یەیۆ: ڕەنگ ڕۆشن بوونەوە.

رەنگ ڕۆشنۆ بی یەی: ڕەنگ ڕۆشن بوونەوە.

رەنگ ڕەنگین ، رەنگ ڕەنگینە: رەنگاو ڕەنگ.

رەنگ زەرڎ ، رەنگ زەرڎە: رەنگ زەرد.

رەنگ زەرڎ بی یەی: رەنگ زەرد بوون.

رەنگ زەرڎ کەرڎەی: رەنگ زەرد کردن.

رەنگ زەرڎی: رەنگ زەردی.

رەنگ ژاکنای: رەنگ ژاکاندن. رەنگ بزرکاندن.

رەنگ ژاکیا ، رەنگ ژاکیێ: رەنگ بزرکاو.

رەنگ ژاکیای: رەنگ بزرکان.

رەنگ شی یەیۆ: رەنگ چوونەوە. کاڵ بوونەوە.

رەنگ فاڕ ، رەنگ فاڕە: رەنگ گۆڕ.

رەنگ فاڕای: رەنگ گۆڕین.

رەنگ فاڕیا ، رەنگ فاڕیێ: رەنگ گۆڕاو.

رەنگ فاڕیای: رەنگ گۆڕان.

رەنگ کاڵ ، رەنگ کاڵە: رەنگ کاڵ.

رەنگ کاڵ ئەۋە بی یەی: رەنگ کاڵ بوونەوە.

رەنگ کاڵ ئەۋە کەرڎەی: رەنگ کاڵ کردنەوە.

رەنگ کاڵ بی یەیۆ: رەنگ کاڵ بوونەوە.

رەنگ کاڵ کەرڎەیۆ: رەنگ کاڵ کردنەوە.

رەنگ کاڵۆ بی یەی: رەنگ کاڵ بوونەوە.

رەنگ کاڵۆ کەرڎەی: رەنگ کاڵ کردنەوە.

رەنگ کاڵی: رەنگ کاڵی.

رەنگ کریا ، رەنگ کریێ: رەنگ کراو.

رەنگ کریای: رەنگ کران.

رەنگ کەر ، رەنگ کەرە: رەنگ کەر.

رەنگ کەرڎەی: رەنگ کردن.

رەنگ گرتەی: رەنگ گرتن.

رەنگ گرتەیۆ: رەنگ گرتنەوە.

رەنگ گەش ، رەنگ گەشە: رەنگ گەش.

رەنگ گەشی: رەنگ گەشی.

ڕەنگ گیر ، ڕەنگ گیرە: ڕەنگ گر.
ڕەنگ متەی: ڕەنگ ڕشتن. ڕەنگ ڕێژتن.
ڕەنگ متەیرە: ڕەنگ دارشتن.
ڕەنگ مج ، ڕەنگ مجە: ڕەنگ ڕێژ.
ڕەنگۆ ئارڎەی: ڕەنگ هێنانەوە یان تێکەوتنەوە.
ڕەنگ و بۆ: ڕەنگ و بۆ.
ڕەنگۆ چەرمە بی یەی: ڕەنگ سپی بوونەوە.
ڕەنگۆ دای: ڕەنگ دانەوە.
ڕەنگۆ ڕۆشن بی یەی: ڕەنگ ڕۆشن بوونەوە.
ڕەنگ و ڕوو: ڕەنگ و ڕوو.
ڕەنگ و ڕوومەت: ڕەنگ و ڕوومەت.
ڕەنگۆ ڕێس: بەنی ڕەنگا و ڕەنگ.
ڕەنگۆ شی یەی: ڕەنگ چوونەوە.
ڕەنگۆ کاڵ بی یەی: ڕەنگ کاڵ بوونەوە.
ڕەنگۆ کاڵ کەرڎەی: ڕەنگ کاڵ کردنەوە.
ڕەنگۆ گرتەی: ڕەنگ گرتنەوە.
ڕەنگۆ گیر ، ڕەنگۆ گیرە: ڕەنگەوە گر.
ڕەننە: ڕەندەی دارلووس کردنی دارتاش.
ڕەننی: ڕەندی. ڕووخۆشی و قسە خۆشی.
ڕەنگە: ڕەنگە. لەوانەیە. ئەگونجێ. ڕەنگ.
ڕەنگە ڕەژیلێ: گوڵە عەمرۆکە.
ڕەنگەرە متەی: ڕەنگ دارژتن.
ڕەنگەرە مج ، ڕەنگەرە مجە: ڕەنگ دارێژ.
ڕەنگەرە مجیای: ڕەنگ دارێژران.
ڕەنگەنە: لە ڕەنگدا.
ڕەنگین ، ڕەنگینە: ڕەنگین.
ڕەنگینی: ڕەنگینی.
ڕەوا ، ڕەوێ: ڕەوا. بە جێ. شیاو. قەبووڵ.
ڕەوا بی یەی: ڕەوا بوون.
ڕەواج: ڕەواج. برەو.
ڕەواج پنە دای: برەو پێدان.
ڕەواج پەنەدای: برەو پێدان.
ڕەواجدار ، ڕەواجدارە: ڕەواجدار. بەبرەو.
ڕەواجداری: ڕەواجداری. بە برەوی.
ڕەواج دای پنە: ڕەواج پێ دان.
ڕەواج دای پەنە: ڕەواج پێ دان.
ڕەوا دی یەی: ڕەوا بینین. ڕەوا دیتن.
ڕەواسە: ڕێوی.
ڕەواسی: مام ڕەواسی. ڕێوی ئاسا.
ڕەواڵەت: رووالەت. دیمەن.
ڕەواڵەتی ، ڕەواڵەتیە: رووالەتی.
ڕەوان ، ڕەوانە: ڕەوان.
ڕەوان بی یەی: ڕەوان بوون.
ڕەوان کەرڎەی: ڕەوان کردن.
ڕەوان واچ ، ڕەوان واچە: ڕەوان بێژ.
ڕەوان واچی: ڕەوانبێژی.
ڕەوان وانایۆ: خوێندنەوەی ساق بێ گرێ و هەڵە.
ڕەوانە ئەوەکەرڎەی: ناردنەوە.
ڕەوانە بی یەیۆ: ڕەوانە بوونەوە. گەڕانەوە.
ڕەوانە کریایۆ: ڕەوانە کرانەوە. نێردرانەوە.
ڕەوانە کەرڎەی: ڕەوانە کردن. ناردن.
ڕەوانە کەرڎەیۆ: ڕەوانە کردنەوە. ناردنەوە.

ڕەوانی: ڕەوانی. سك چوون.
ڕەوا وینای: ڕەوا بینین.
ڕەوایی: ڕەوایی. بەجێیی. حەڵاڵی.
ڕەوت: ڕەوت. شێوەی ڕۆیشتن.
ڕەوڕەوە: ڕەوڕەوە.
ڕەوشت: ڕەوشت. خوو.
ڕەوە: ڕەوکە. ڕەووگ. گەڵەی وڵاخی بەرزە.
ڕەوەوان ، **ڕەوەوانە**: ڕەووگەوان.
ڕەوەوانی: ڕەووگەوانی.
ڕەویە: ڕەوشت. عادەت. خوو.
ڕەها ، **ڕەهیێ**: ڕەها. ئازاد. شتی رایی.
ڕەها بی یەی: ڕەها بوون. ئازاد بوون.
ڕەها کەرڎەی: ڕەها کردن. ئازاد کردن.
ڕەهایی: ڕەهایی. ئازادی.
ڕەهن: بارمتە.
ڕەهن دای: دانان لە بارمتەدا.
ڕەهن کەرڎەی: بە بارمتە گرتن.
ڕەبیس ، **ڕەبیسە**: سەرۆك.
ڕەبیسی: سەرۆکایەتی.
ڕێ: بە... دا، پاشگرێکە دەچێتە سەر هەندێ ناو، واتای چوون بەرەو ژوور و بەرز بوونەوە دەگەیەنێ. وەك: ((**ملمێ دەرۆری**)).
ڕێ: ناوی ((ڕ)) ە.
ریا: ریا. روو بینی. دوو ڕوویی.
ریا باز ، **ریا بازە**: ریا باز. دووڕوو.
ریا بازی: ریا بازی. دووڕوویی.
ریازە: وەرزش.
ریازە کەر ، **ریازە کەرە**: وەرزشکار.
ریازە کەرڎەی: وەرزش کردن.
ریا کار ، **ریا کارە**: ریا باز. دوو ڕوو.
ریا کاری: ریا بازی. دوو ڕوویی.
ریا کەرڎەی: دوو ڕوویی.
ریاڵ: ریاڵ. دوو سەد فلسی ئەوسای عێراق.
ریای: قووتار بوون. گوو کردن.
ریاینە: گووتێ کردن.
ریایەنە: گووتێ کردن.
ریپ پۆرە دای: پەند پیا دان. فێڵ کردن.
ریپ دای پۆرە: پەند پیا دان. فێڵ کردن.
ریپ دەر ، **ریپ دەرە**: پەند پێدادەر.
ریپۆڵ: بەشێکی زۆر کەم لە هێشووی ترێ. پڕ زۆڵ.
ریپە: پەند. تەڵەکە. فێڵ.
ریتاڵێ: شیاکە.
ڕێچکە: قەتار. ریز. ڕێچکە.
ڕێچکە بەستەی: ڕێچکە بەستن.
ڕێحان: ڕێحانە.
ڕێحان ڕێحان: ناوی گۆرانی یەکی هۆرامی یە.
ڕێحانە چەرمە: ڕێحانی سپی کە دەخورێت.
ڕێحانە سیاوە: ڕێحانە ڕەشە.
ڕێحانە کۆیلە: ڕێحانە کێویلە.
ڕێخاوە: ڕێخاو.
ڕێخۆ: بە ڕەگەوە. لە ڕەگەوە.

ڕێخۆڵا : ریخۆڵە.

ڕێخۆڵا باریکە : ریخۆڵە باریکە.

ڕێخۆڵا قایمە : ریخۆڵە ئەستوورە.

ڕێخۆڵا کۆرە: ریخۆڵە کوێرە.

ڕێخۆڵا وارڎەی: مەبەست هەژار خستنە.

ڕێخە : ڕەگ. ریشە.

ڕێخە تەقا ، ڕێخە تەقیٚ: ریشە تەقیو؛ ئەمە دوعای شەڕە لە دار و درەخت دەکریٚ.

ڕێخە تەقای: ریشە تەقین.

ڕێخە تەقنای: ریشە تەقاندن.

ڕێخە ڎار ، ڕێخە ڎارە: ریشە دار.

ڕێخە داری: ریشە داری.

ڕێخە کەرڎەی: ریشە دەرکردن.

ڕێز: چەوی ورد. ڕیز.

ڕێزا ، ڕێزیٚ: وەریو. ڕزیو.

ڕێزاڵ: ریزاڵ؛ پارچەیەکی بچووك لە شتێك.

ڕێزانی : ڕسکێن. ڕێزکێن.

ڕێزای: وەرین. ڕزین. رزان.

ڕێزایرە: داوەرین. داڕزان. داوەشان.

ڕێزایەرە : داوەرین. داڕزان. داوەشان.

ڕێزایۆ: رزانەوە.

ریز بەستەی: ریز بەستن.

ریز بی یەی: ریز ریز. قەتار قەتار. سەف سەف.

ریز کەرڎەی: ریز کردن.

ڕێزڵە : ئەژنۆ.

ڕێزڵە چنیای: ئەژنۆ وشك بوون.

ڕێزڵە چنیەی: ئەژنۆ وشك کردن.

ڕێزنای: وەراندن. رزاندن.

ڕێز نایرە: داوەراندن. داڕزاندن.

ڕێزنایۆ: داوەراندنەوە. داڕزاندنەوە.

ڕێز نایەرە: داوەراندن. داڕزاندن.

ڕێزۆ شۆڕ: بەردۆ شۆڕ.

ڕێز: ڕێزە. نەختێك لە شتێك. هێز.

ڕێزە چنیای: پەك کەوتن. هێز تیا نەمان.

ڕێزە چنیەی: پەك خستن. هێز تیا نەهێشتن.

ڕێزە ڕێزنای: داڕزاندنی ڕێزە ڕێزە.

ڕێزە ڕێزە: پارچە پارچەی زۆر ورد. هەلا هەلا.

ڕێزە ڕێزە بی یەی: هەلا هەلا بوون.

ڕێزە ڕێزە کەرڎەی: هەلا هەلا کردن.

ڕێزە ۆزستەی: پەك خستن. هێز لیٚ بڕین.

ڕێزە وستەی: پەك خستن. هێز لیٚ بڕین.

ڕێژاوی: ناوی جۆرە هەنجیرێکە.

ڕێژگە : ڕێژگە. جێگای لێوە رژانی شت.

ڕێس : ڕێس. پاشگری بەواتا بکەری کاری ڕستن. بەنی ڕێستراو.

ڕێسا : ڕێسا. یاسا. عورف. باو. عادەت.

ڕێسای: ڕستن. فرە ئاخاوتن.

ڕێستەی: ڕستن. فرە ئاخاوتن.

ڕێس ڕێس ، ڕێس ڕێسە : ڕێس ڕست.

ڕێسمان: ڕێس. دەست و ڕێس.

ڕێسە: بەرێکی سەوزی شێوە ئەسپرنگی ڕەش باوە، گوێز و هەندێ درەختی تر لە سەرەتای گەڵا کردنا دەری دەکەن و پاشان ئەوەرێ.

ڕێسیا ، ڕێسییێ: ڕێسراو. ڕستراو.

ڕێسیای: ڕێستران. ڕستران.

ڕێسیایۆ: ڕێسرانەوە. ڕسترانەوە.

ڕێش ، ڕێشە: ڕێش. زامدار. بریندار.

ریش: ریش. ردێن.

ریشاڵ: ریشاڵ، پارچەی باریك لە قوماش.

ریشاڵ دایۆ: ریشاڵی دانەوە.

ڕێش بی یەی: زامدار بوون.

ڕێش بی یەی ریشۆ: ناچار بوون.

ریش پان: ریش پان.

ریش پانی: ریش پانی.

ریش تاش: ریش تاش.

ریش تاشای: ریش تاشین.

ریش تاشی: ریش تاشی. ریش تاشین.

ریش تاشیا: ریش تاشراو.

ریش تاشیای: ریش تاشران.

ریش چەرمە: ریش سپی.

ریش چەرمە بی یەی: ریش سپی بوون.

ریش چەرمە کەرڎەی: ریش سپی کردن.

ریش چەرمەیی: ریش سپییێتی.

ریشدار ، ریشدارە: ریشدار.

ریشداری: ریشداری.

ریش زەرڎ ، ریش زەرڎە: ریش زەرد.

ریش زەرڎی: ریش زەردی.

ریش سوور: ریش سوور.

ریش سووری: ریش سووری.

ریش سیاوْ: ریش ڕەش.

ریش سیاوْی: ریش ڕەشی.

ریش شاش: ریش تەنك.

ریش شاشی: ریش تەنکی.

ڕێش کریا ، ڕێش کرییێ: بریندار کراو.

ڕێش کریای: بریندار کران.

ڕێش کەرڎەی: بریندار کردن. زامدار کردن.

ڕێشکە و پێشکە: ڕەشکە و پێشکە.

ڕێشن ، ڕێشنە: بریندار کەر. زامدار کەر.

ریشن: ریشن. ریشدار.

ڕێشنای: زامدار کردن. بریندار کردن.

ریشنی: ریشنی. ریشداری.

ریشۆ: بە ڕیشەوە. لە ڕیشەوە.

ریشۆ بی یەی: بە ڕیشەوە بوون. ناچار بوون.

ریش و سمێڵ: ریش و سمێڵ.

ریشۆ کەرڎەی: بەڕیشەوە کردن. ناچار کردن.

ریشۆڵیە: ریشۆڵە، جۆرە چۆلەکەیەکە.

ریشوە: ریشوە. بەرتیل.

ریشە: ریشە. ڕەگ. ریشوو. بنەچە. تاڵی بەرماڵ و مشکی و جاجم و مەوجی کراو... هتد، کە بۆ جوانی ئەیهێڵنەوە.

ریشه ئەره بەرڎەی: ریشه بردنه خوارەوە.

ریشه ئەره کۆای: ریشه داکوتان.

ریشه بەرئارڎەی: ریشه دەرهێنان.

ریشه بەر ئامای: ریشه دەرهاتن.

ریشه بەر ئاوۆرڎەی: ریشه دەرهێنان.

ریشه چۆڵه: ریشه چۆڵه.

ریشه کەن ، ریشه کەنه: لە ڕیشەدا دەرهاتوو.

ریشه کەنڎ ، ریشه کەنڎە: لە ڕیشەدا دەرهاتوو.

ریشه کەنڎ کەرڎەی: لە ڕیشەدا دەرهێنان.

ریشەیی ، ریشەیی یه: ریشەیی. بنەڕەتی.

رێشی: بریندارى. زامدارى.

رێك ، رێكه: رێك.

رێك ئەوۆە بی یەی: رێك بوونەوە.

رێك ئەوۆە کۆتەی: رێك کەوتنەوە.

رێك ئەوۆە کەرڎەی: رێك کردنەوە.

رێك ئەوۆە وۆزتەی: رێك خستنەوە.

رێك ئەوۆە وستەی: رێك خستنەوە.

رێك بی یەی: رێك بوون.

رێك بی یەیۆ: رێك بوونەوە.

رێك کۆت: رێك کەوت.

رێك کۆته ، رێك کۆتیٚ: رێك کەوتوو.

رێك کۆتەی: رێك کەوتن.

رێك کۆتەینه: لە ڕێك کەوتنا.

رێك کۆتەیۆ: رێك کەوتنەوە.

رێك کۆتەیەنه: لە ڕێك کەوتنا.

رێك کەر ، رێك کەره: رێك کەر.

رێك کەرڎەی: رێك کردن.

رێك کەرڎەیۆ: رێك کردنەوە.

ریکنای: ریکه ریك کردن.

رێك وۆاتەی: راست گوتن. رێك گوتن.

رێك وۆاچ ، رێك وۆاچه: رێك بێژ. راست گۆ.

رێکۆ بی یەی: رێك بوونەوە.

رێك و پێك ، رێك پێکه: رێك و پێك.

رێك و پێکی: رێك و پێکی.

رێك و پێکیەنه: لە ڕێك و پێکیدا.

رێکۆت: رێکەوت.

رێك و ڕاس: رێك و ڕاست. بێ پێچ و پەنا.

رێك و ڕاسی: رێك و ڕاستی. بێ پێچ و پەنایی.

رێك وۆز ، رێ وۆزه: رێکخەر.

رێك وۆزتەی: رێك خستن.

رێك وۆزتەینه: لە ڕێکخستنا.

رێك وۆزتەیۆ: رێك خستنەوە.

رێك وۆزتەیەنه: لە ڕێك خستنا.

رێك وستەی: رێك خستن.

رێك وستەینه: لە ڕێکخستنا.

رێك وستەیۆ: رێك خستنەوە.

رێك وستەیەنه: لە ڕێك خستنا.

رێکۆ کۆتەی: رێگ کەوتنەوە.

رێکۆ کەرڎەی: رێك کردنەوە.

رێکۆ وۆزتەی: رێك خستنەوە.

رێکۆ وستەی: رێك خستنەوە.

ریکە : ریکە. جیڕە. سیرە یان کیڕەی ددان و قەڵەم. خوتە.

ریکە ڕیك: ریکە ڕیك.خوتە خوت.

ریگە ڕیك کەر ، ریکە ڕیکە کەرە: خوتە خوتکەر.

ریکە ڕیك کەرڎەی: **خوتە خوت کردن**.

ڕێکی: **ڕێکی**.

ڕێکیەنە : لە ڕێکیدا.

ڕێلەخوا : ریخۆڵە.

ڕێلەخوا باریکە: ریخۆڵە باریکە.

ڕێلەخوا قایمە: ریخۆڵە ئەستوورە.

ڕێلەخوا : کۆرە: ریخۆڵە کوێرە.

ڕێلەخوانە : لە ریخۆڵەدا.

ڕێلەخواوە: بە ریخۆڵەوە.

رینگنایۆ: رینگاندنەوە. رینگە ڕینگ کردن.. لەسەر شت رۆیشتن و نەبڕینەوەی باسەکەی.

رینگ ئەوە دای: دروست بوونی توێژاڵێك لەسەر چێشتی شلە بەهۆی زۆر کوڵاندنەوە.

رینگ دایۆ: دروست بوونی توێژاڵ بەسەر چێشتەوە.

رینگۆ دای: دروست بوونی توێژاڵ بەسەر چێشتەوە.

رینگە : رینگە. بۆڵە. خوتە. پرتە.

رینگە ڕینگ: رینگە ڕینگ. بۆڵە بۆڵ. خوتە خوت.

رینگە ڕینگ کەرڎەی: رینگە ڕینگ کردن.

رینگی: توێژاڵێکی ناسکی سەر شلەی زۆر کوڵاو.

ڕێۆ ، ڕێۆە: مێڵ. بەری میوە و هەندێ سەوزە لە یەکەم قۆناغی پێگەیینیا کە ڕەنگی دەگۆڕێت.

ڕێۆ بی یەی: ڕەنگ گۆڕانی بەر بەرەو گەیین.

ڕێۆاز: ڕێباز؛ ڕێگەی هات و چۆی زۆر.

ڕێۆازەنە : لە ڕێبازدا.

ڕێۆاسی: مام ڕێواسی؛ گیایەکی بالا بلندی بەرزە کرمی ناوسك دەکوژێ.

ڕێۆاڵێ: رینگاڵە.

ڕێۆاۆی: ڕێواس.

ڕێۆڵێ: جۆرە ترێیەکی هێشوو تەنکی بۆڵ وردی بێ تامی کەم نرخی ڕەشە.

ڕێۆن : ڕێحانە.

ڕێۆنای: ڕێوە ڕیو کردن.

ڕێۆە ڕێۆ: ریوە ڕیو. رینگە رینگ.

ڕێۆ ڕێۆە کەر ، ڕێۆ ڕێۆە کەر: ریوە ڕیو کەر.

ڕێۆە ڕێۆە کەرڎەی: ریوە ڕیو کردن.

ڕێۆی: گوڕانی ڕەنگی بەرهەم بەرەو پێگەیین.

* * *

ز

پیتی زێ (ز)

ز: ز؛ پیتێکە لە پیتەکانی زمانەکەمان.

زا ، زێ: زا. بەچکە. فرزەند.

زابت ، زابتە: زابت. ئەفسەر.

زابتی: زابتی. ئەفسەری.

زات: زات. خود. نەترسان. وێران.

زات ئارڎەیرە: ترس رەواندنەوە.

زات ئارڎەیەرە: ترس رەواندنەوە.

زات ئامایرە: ترس رەوینەوە.

زات ئامایەرە: ترس رەوینەوە.

زات ئاوَرڎەیرە: ترس رەواندنەوە.

زات ئاوَرڎەیەرە: ترس رەواندنەوە.

زات ئەرە ئامای: ترس رەوینەوە.

زات ئەرە ئاوَرڎەی: ترس رەواندنەوە.

زات ئەوَە کریای: زات کرانەوە. ترس نەمان.

زات ئەوَە کەرڎەی: زات کردنەوە. ترس لابردن.

زات بەرڎەی: زات بردن.

زات بی یەی: وێران. نەترسان.

زاتدار ، زاتدارە: زاتدار. بوێر. نەترس.

زاتداری: زاتداری. وێران. نەترسان.

زات کریایۆ: زات کرانەوە. ترس نەمان.

زات کەرڎەی: زات کردن. وێران.

زات کەرڎەیۆ: زات کردنەوە. ترس لابردن.

زاتۆ کریای: زات کرانەوە. ترس لاچوون.

زاتۆ کەرڎەی: زات کردنەوە. ترس لابردن.

زاخ: زاخ. کۆمەڵی گەورەی خڕە بەرد.

زاخاوَدای: زاخاو دان.

زاخاوَاوە: زاخاو.

زاخاوَ تاوَنایۆ: تەشقەڵە نانەوە.

زاخاوی: زاخاو.

زاخڕ: زاخڕ. چەمی سەرە و لێژی بەردەڵانی.

زاخون: زاخون. کەوورگ.

زاخو نۆری: بە زاخۆندا بەرە و ژوور.

زاخونەرە: بە زاخۆندا بەرەو خوار.

زاخونەنە: لە ناو زاخۆندا.

زاخە: زاخە. ژێر زەمین.

زاخەرە: بە زاخەدا بەرەو خوار.

زاخەنە: لە ناو زاخدا.

زاخێ: زاخە. زاخۆن.

زاخێنە: لە زاخەدا.

زاخیوَری: بە زاخەدا بەرە و ژوور.

زاخێره: به زاخەدا بەرە و خوار.

زاڎ: زاد؛ ئەوخواردنەیــە کــە پێــی بــژیت. پاشگرێکە بەواتای لەدایك بوون.

زاڎه ، زاڎێ: زادە. فرزەند.

زار: زاری تاوڵە. وشـەیەکە بـە دوای هەنـدێ وشــەوە دێـت نـاوی شـوێنەکەی ئـەم نیشان ئەدا. گریان. زەبوون.

زار زار: گریانی ئارام.

زارۆ: زاڕۆ. منداڵ.

زارۆ لاگا ، زارۆلا گێ: منداڵان گاو.

زارۆلانه ، زارۆلانێ: منداڵانە.

زارۆڵه ، زارۆلێ: منداڵی بچووك.

زارۆڵه بازار: زارۆ بازاڕ. منداڵ بازاڕ.

زارۆڵه بی یەی: منداڵ بوون. منداڵ دیتن.

زارۆڵه بی یەینه: لە منداڵ بووندا.

زارۆڵه ڎار ، زارۆڵه ڎاره: منداڵدار.

زارۆڵه ڎاری: منداڵداری.

زارۆڵه ڎانه: منداڵدان.

زارۆڵه ڎانەنه: لە منداڵدانا.

زارۆڵه دی یەی: منداڵ دیتن. منداڵ بوون.

زارۆڵــه ڕەنــگ ، زارۆڵــه ڕەنگــه: منــداڵ ڕەن. منداڵکار.

زارۆڵه مەرڎه ، زارۆڵه مەرڎێ: منداڵ مردوو.

زارۆڵه مەرڎەی: منداڵ مردن.

زارۆڵه ورڎ ، زارۆڵه ورڎه: منداڵ ورد.

زارۆڵه ورڎی: منداڵ وردی.

زارۆڵه وەره: ژنێ کە منداڵی بە بەرەوە بێ.

زارۆڵەیی: منداڵی. زاڕۆکی. سەردەمی منداڵی.

زاروو: زالوو. زەلوو. زەروو.

زارەگا: زاڕەگا. زارگا. بەرگەدە.

زاری: زاری. گریان.

زاڕۆ: منداڵ.

زاڕۆڵــه ، زاڕۆڵــێ: منــاڵ بــە هــەموو شێوەکانیەوە.

زازا ، زازێ: زازا. بەچــــــکەی بەچــــــکە. مەڵبەندێکە لە کوردستان.

زازایــی ، زازاییــه: زازایـی. شـێوە زمـانی زازایی.

زاعفەران: زافران. زافەران.

زاعفەرانی: ڕەنگی زافەرانی.

زاف کەرڎەی: زاف کردن. دڵ چوون.

زافەران: زافران. زافەران.

زافەرانی: ڕەنگی زافەرانی.

زافــی: زاف. جـۆرە ژانێکــە بــە هـۆی پێکـەنین یـان گریـانی زۆرەوە پەیـدا دەبێ. زەحف.

زاق ، زاقه: زەق. دەپەڕیو. ڕەنگی کاڵ.

زاق زاق: زەق زەق.

زاق و زیق: زاق و زیق.

زاقی: زەقی. ڕەنگی کاڵ.

زاك و زیك: زاك و زیك. زاق و زیق.

زاگا: زاگە. زێد. جێی لەدایك بوون.

زاگه: زاگە. زێد. جێی لەدایك بوون.

زاڵ ، زاڵه: زاڵ. گیانداری زۆر دار.

زالاۆ ترەكا ، زالاۆ ترەكێ: زارە ترەكیو.

زالاۆ ترەكای: زارە ترەكان.

زالاۆ ترەكنای: زارە ترەكاندن.

زالاۆی: زارە. زراو.

زاڵ بی یەی: زاڵ بوون.

زاڵ كەرڎەی: زاڵ كردن.

زالم ، زالمە: زالم. ستەمكار.

زالمانە ، زالمانێ: زالمانە.

زالمی: زالمی. ستەمكاری.

زالە: زراو.

زالە ترەك ، زالە ترەكە: زارە ترەك.

زالە ترەكا ، زالە ترەكێ: زارە ترەكیو.

زالە ترەكای: زارە ترەكان.

زالە ترەك بی یەی: زارە ترەك بوون.

زالە ترەك كەرڎەی: زارە ترەك كردن.

زالە ترەكنای: زارە ترەكاندن.

زالە ترەكی: زارە ترەكین.

زالە تەقا ، زالە تەقێ: زارە تەقیو.

زالە تەقن ، زالە تەقنە: زارە تەقێن.

زالە تەقنای: زارە تەقاندن.

زالی: زالی. زۆرداری گیاندار.

زام: زام. برین.

زامڎار ، زامڎارە: زامدار.

زامڎار بی یەی: زامدار بوون.

زامڎار كەرڎەی: زامدار كردن.

زامڎاری: زمداری.

زام زەڎە ، زام زەڎێ: زامدار. زام بەسۆ.

زام زەڎەیی: زامداری. زام بەسۆیی.

زام سەخت ، زام سەختە: زام گران و ناڕەحەت.

زام سەختی: زام گرانی. زام ناڕەحەتی.

زامن ، زامنە: زامن. دەستەبەر. كەفیل.

زامنی: زامنی. دستەبەری. كەفالەت.

زام و زۆخ: زام و زۆخ.

زامەت: زەحمەت.

زامەت كێش ، زامەت كێشە: زەحمەت كێش.

زامەت كێشای: زەحمەت كێشان.

زامەت كێشتەی: زەحمەت كێشان.

زامەتی ، زامەتیە: زەحمەتی. نەحەساوە.

زان ، زانە: زان؛ وتەیەكە دەلكێ بە دوای هەندێ ناوەوە و دەیكات بە ناوی بكەر.

زانا ، زانێ: زانا.

زانایانە ، زانایانێ: زانایانە.

زانای: زانین.

زانای پنە: پێ زانین.

زانای پەنە: پێ زانین.

زانایەتی: زانایەتی.

زانایەنە: لە زانیندا.

زانایی: زانایی.

زانس: زانست.

زانسگا: زانستگا.

زانسگە: زانستگا.

زانسگەنە: لە زانستگەدا.

زانسی ، زانسی یه : زانستی.

زانسیانه : زانستیانه.

زانکۆ: زانکۆ.

زانکۆنه : له زانکۆدا.

زانوو: ئەژنۆ.

زانیا ، زانییْ: زانراو.

زانیار ، زانیاره: زانیار. زانست دۆست.

زانیاری: زانیاری. زانست دۆستی.

زانیای: زانران.

زاوزیْ: زاوزێ.

زاوزیْ کەرڎەی: زاوزێ کردن.

زاوزیْ کەره: زاوزێ کەر.

زاوڵه : منالّ به هەموو ماناکانیەوە.

زاوزەهه : زاوزێ.

زاوزەهه کەرڎەی: زاوزێ کردن.

زاوزوهەکەره: زاوزێ کەر.

زاومەرگ: له دایك بوون و مردن.

زاوەر: دێیەکی هۆرامانی ئێرانه نزیك تەوێڵه.

زاوەری ، زاوەریه : خەڵکی دێی زاوەر.

زاهێڎ ، زاهێڎه: زاهید. دنیا نەویست.

زاهێڎی: زاهیدی. دنیا نەویستی.

زاهێر ، زاهێره: زاهیر. دیار. ئاشکرا.

زاهێر بی یەی: ئاشکرا بوون. دیاری دان.

زاهێر کەرڎەی: ئاشکرا کردن. دەرخستن.

زاهێرەن: وەك دیاره. به ڕووالّەت.

زاهێری: زاهیریی. ئاشکرایی. دەرکەوتن.

زای: زایین. زاخ. زان. بێچوو دیتن.

زاید: کۆکردنەوە. نیشانەی کۆکردنەوە. (+).

زایر ، زایره: زاهیر. بەرچاو. دیار. ئاشکرا.

زایر بی یەی: زاهیر بوون. ئاشکرا بوون. دەرکەوتن.

زایر کەرڎەی: زاهیر کردن. ئاشکرا کردن. دەرخستن.

زایرەن: زاهیرەن. وەك دیار. به ڕووالّەت.

زایری: زاهیری. ئاشکرایی. دیار بوون.

زایف ، زایفه : لاواز. کەنەفت. بێ هێز.

زایف بی یەی: لاواز بوون.

زایف کەرڎەی: لاواز کردن.

زایفیْ: مەبەست ئافرەته.

زایفی: لاوازی. بێ هێزی.

زایڵه : زایەڵه. دەنگی شیوەن و گریان.

زا یمان: منالّ بوون. منالّ دیتن. (**الولادة**).

زایه ، زاییْ: زایه. گوم بووگ. لەدەست چوو.

زایه بی یەی: زایه بوون. له دەست چوون.

زایه کەرڎەی: زایه کردن. له دەستدان.

زایگا : زایگه.

زاییْ : زایه.

زبر ، زبره: زبر؛ پێچەوانەی ساف و لووس.

زبر بی یەی: زبر بوون. درشت بوون.

زبر کەرڎەی: زبر کردن. درشت کردن.

زبره: شتی زبر و درشت.

زبری: زبری. درشتی شت.

زت ، زته: دژ.

زتایەتی: دژایەتی.

زد ، زده: دژ.

زدایەتی: دژایەتی.

زدایەتی کەرڎەی: دژایەتی کردن.

زرانی: زرانی. ئەژنۆ.

زرپە: زرمە. دەنگی کەوتنی شتی قورس.

زرقنایۆ: بریقاندنەوە.

زرق و برق: زرق و برق. زرق و بەرق.

زرقەڎار ، زرقەڎارە: بریقەدار.

زرقە زرق: بریقە بریق.

زرقیایۆ: بریقانەوە.

زرك: زرك. کاڵەکی نەگەییو.

زركە تاڵە: زركە تاڵە.

زرگ: زرگ. سیخی دەروێش.

زرگ کاری: زرگ کاری دەروێشان.

زرم: زرم؛ دەنگی کەوتنی شتی نەرم و قورس.

زرم و کوت: زرم و کوت.

زرم و هۆڕ: زرم و هووڕ.

زرمە: زرمە.

زرمە زرم: زرمە زرم.

زرمەزلانی: زرمەزلیتانێ.

زرمەزلێ: زرمەزلێ.

زرنگنایۆ: زرنگاندنەوە.

زرنگە: زرنگە.

زرنگە زرنگ: زرنگە زرنگ.

زرنگیایۆ: زرنگانەوە.

زرۆ ، زرۆە: زبر. درشت.

زرۆ بی یەی: زبر بوون.

زرۆ کەرڎەی: زبر کردن.

زرۆە: گیای زروە کە گەڵای وەك گەڵای تەربی وایە.

زرۆی: زبری. درشتی.

زرۆی: ئەسپوون؛ ئەوسا لەجیاتی سابوون بوو.

زرە پنای: زرەپاندن. جۆرە لێدانێکی دەنگدارە. فەلاقە کردن.

زرە پۆش ، زرە پۆشە: زرێ پۆش.

زرە پیای: لێدانی دەنگدار.

زرەڎار ، زرەڎارە: زرێدار. زنجیردار.

زرێ: زرێ. زنجیر.

زریای: ژاکان. چرچ بوون.

زرێبارە: زرێبار. زەمینی رۆچووی پڕ لە ئاو.

زریزە: زریزە. زنجیر.

زریزەڎار ، زریزەڎارە: زریزەدار.

زریسکی: زریز. دڕکەزی. زریشك.

زرێقنای: زرەقیان. زرووقاندن.

زرێقنایۆ: زروقاندنەوە.

زرێقە: زرووقە.

زرێقە زرێق: زرووقە زرووق.

زرێقیایۆ: زرووقانەوە.

زریکنای: زریکاندن.

زریکنایۆ: زریکاندنەوە.

زریك و هۆڕ: زریك و هووڕ.

زریکە: زریکە.

زریکە پنە کۆتەی: زریکە پێ کەوتن؛ دوعای شەڕە.

زریکە زریك: زریکە زریك.

زریکە کەرڎەی: زریکە کردن. مردن. تۆقان.

زریکنایۆ: زریکانەوە.

زرینجاوە: زرینچکاو.

زڕ ، زڕە: زڕ؛ شتی بێ بەر. وشك.

زڕ بابا: زڕ باوا.

زڕ برا: زڕ برا.

زڕ برازا ، زڕ برازێ: زڕ برازا.

زڕت: زڕت؛ تەماشا کردنی بێ چاولێکنان.

زڕتاتە: زڕ باوك. باوە پیارە.

زڕتە: دەنگی تڕی قەوی. زاقەی چاو.

زڕتە ، زڕتێ: زڕتك؛ زەلامی بێ ئابڕوو.

زڕتە زڕت: زڕتە زڕت.

زڕ زڕە: خش خشەی منالٚ.

زڕکناچێ: زڕ کچ. کۆڵە بەس.

زڕ کوڕ: زڕ کوڕ. کۆڵە بەس.

زڕ کوڕەزا ، زڕ کوڕەزێ: زڕ کوڕەزا.

زڕ گۆێز: زڕ گوێز.

زڕلالۆ: زڕ خالۆ.

زڕ لالۆ زا ، زڕ لالۆ زێ: زڕ خالۆزا.

زڕلی: جۆرە پیالەیەکی گوڵدارە.

زڕ ماما: زڕ نەنك.

زڕ مامۆ: زڕ مام.

زڕ مامۆزا ، زڕ مامۆزێ: زڕ مامۆزا.

زڕ مامۆژەنی: زڕ مامۆژن.

زڕمەتیە: زڕ پوور.

زڕناژەن ، زڕناژەن: زوڕناژەن.

زڕناژەنی: زوڕناژەنی.

زڕناقی ، زڕناقی یە: زوڕناقی. گاندۆست.

زڕناقیەتی: زوڕناقێتی. زیاتر بۆ کەر دەوترێ.

زڕناوەنەڎەر ، زڕناوەنەڎەرە: زوڕناژەن.

زڕنای: زوڕنا. زڕاندن. تاراندن. ڕەواندن.

زڕنایۆ: زڕاندنەوە. تەواو وشك کردنەوە.

زڕنگەر ، زڕنگەرە: زێڕینگەر.

زڕوارەزا ، زڕوارەزێ: زڕ خوشکەزا.

زڕواڵەزا ، زڕواڵەزێ: زڕ خوشکەزا.

زڕ واڵێ: زڕ خوشك.

زڕ و زەنگیالە: زڕ و زەنگیانە.

زڕ و هۆڕ: زڕ و هووڕ.

زڕ وەیوە: زڕ بووك.

زڕ هەسرووە: زڕ خەسوو.

زڕ هەسرۆە: زڕ خەسوو.

زڕ هەسوورە: زڕ خەزوور.

زڕ هە نجیر: زڕە هەنجیر.

زڕە: زڕە.

زڕە زڕ: زڕە زڕ.

زرەوَەلی: گیایەکی دریژی تۆکمەیە وەك قامیش وایە لە گویّی ئاو ئەڕویّ.

زرەیل: جۆرە پیاڵەیەکی گوڵدارە.

زرەیلی: پیاڵەی زرەیل.

زریا ، زریێ: زراو.

زریای: زران.

زریایۆ: زرانەوە. تەواو وشك بوونەوە.

زری: زری. بێ بەرهەمی. بەرنەگرتن.

زریەت: وەچە. توخم. تۆرەمە.

زشت ، زشتە: ناپەسەند.

زشتی: زشتی. ناپەسەندی.

زفت: زفت؛ جۆرە قیرێکە.

زقم: زوقم. خویز. سەرماو بەستەڵەك.

زکر: زکر. یادی خوا.

زکر کەر ، زکر کەرە: زکر کەر.

زکر کەرڎەی: زکر کردن. یاد کردنی خوا.

زکماك: زکماك.

زگار ، زگارە: خەمبار. خەمگین.

زگاری: خەمباری. خەمگینی.

زگورت ، زگورتە: زگورد. ڕەبەن. سەڵت.

زگورتی: زگوردی. ڕەبەنی. سەڵتی.

زگەڕۆ ، زگەڕوَە: زگەڕۆ. سکە ڕۆ.

زگەڕۆیی: زگەڕۆیی. سکە ڕۆیی.

زل ، زلە: گەورە.

زل بی یەی: گەورە بوون.

زلحۆر ، زلحۆرە: زڵحۆرت. تەژەی ناقۆڵا.

زلحۆری: زڵحۆرتی.

زل حۆل ، زل حۆلە: زڵحۆرت. تەژەی ناقۆڵا.

زلحۆلی: زڵحۆرتی.

زل زل: تەماشا کردنی بە چاو دەرپەڕیوی. راستەو ڕوو. زڵحۆرتی.

زڵزڵە: کێم و هەوی برین.

زڵف: زلف. ئەگریجە.

زڵف خاوَە: زوڵف خاو.

زڵف خاوَی: زوڵف خاوی.

زڵف خەنەینە: زوڵف خەناوی.

زڵف خەنەینی: زوڵف خەناوێتی.

زڵف درێژە: زوڵف درێژ.

زڵف درێژی: زوڵف درێژی.

زڵف زەرڎە: زوڵف زەرد.

زڵف زەرڎی: زوڵف زەردی.

زڵف سوورە: زوڵف سوور.

زڵف سووری: زوڵف سووری.

زڵف سیاوَە: زوڵف ڕەش.

زڵف سیاوَی: زوڵف ڕەشی.

زڵف شۆڕە: زوڵف شۆڕ.

زڵف شۆڕی: زوڵف شۆڕی.

زڵف کاڵە: زوڵف کاڵ.

زڵف کاڵی: زوڵف کاڵی.

زڵف لوولە: زوڵف لوول.

زڵف لوولی: زوڵف لوولی.

زل کۆر ، زل کۆرە: زل کوێر.

زل کۆری: زل کوێری.

زل کەرڎەی: گەورە کردن.

زللە: دەنگی بچووك. فززە. ورتە.

زللە کەرڎەی: ورتە کردن. فززە کردن.

زللی: زللە. شەپەلاخە.

زڵم: زوڵم. ستەم. ناهەقی.

زڵمکەر ، زڵمکەرە: زوڵمکەر. ستەمکەر.

زڵم کەرڎەی: زوڵم کردن. ستەم کردن.

زلووبیا: زلووبیا.

زلە ، زلێ: یارۆی گەورە. تەژە.

زڵەقنای: زڵەقاندن. شلەقاندنی قوڕ و شتی تر.

زڵەقەتنای: زڵەقاندن.

زڵەقەتیا ، زڵەقەتیێ: زڵەقاو. زڵەقیاگ.

زڵەقەتیای: زڵەقان. زڵەقیان.

زڵەقیا ، زڵەقیێ: زڵەقاو. زڵەقیاگ.

زڵەقیای: زڵەقان. زڵەقیان.

زلی: گەورەیی.

زلیەنە: لە گەورەییدا.

زمڕووت: زمڕووت.

زمسان: زستان.

زمسانۆ: لە زستانەوە.

زمسانەنە: لە زستاندا.

زمسانە هەوار: زستانە هەوار.

زمسانی ، زمسانیە: زستانی.

زمهەریر: سارد ترین شوێنی دۆزەخ.

زمە: زمە.

زن ، زنە: پاشگری زن کە دەچێتە سەر ناو.

زنج: چەناگە.

زنچکاوە: زنجکاو. زەرداوی برین.

زنجە: زنج. خانووی لە قامیش.

زنیا ، زنیێ: دەرکراو. هەرچی کرابێتە دەر.

زنیای: دەرکران. کرانە دەرەوە.

زنیایرە: کرانەدەرەوە. دەرکرانەوە.

زنیایۆ: کرانەدەر. دەرکرانەوە.

زنیایەرە: کرانە دەرەوە.

زنیەی: دەرکردن. کردنە دەر. دەردان.

زنیەیراوە: کرانەوە دەر.

زنیەیرە: کردنەوە دەر.

زنیەیناوە: دەردانەوە. هەڵدانەوە.

زنیەینە: دەردان. بەردان.

زنیەیۆ: کردنە دەرەوە. دەردانەوە.

زنیەیەرە: کردنە دەرەوە.

زنیەیەنە: دەردان. بەردان.

زوان: زبان. زمان.

زوان بەڎ ، زوان بەڎە: زمان بەد.

زوان بەڎی: زمان بەدی.

زوان پاك ، زوان پاکە: زمان پاك.

زوان پاکی: زمان پاکی.

زوان پیس ، زوان پیسە: زمان پیسە.

زوان پیسی: زمان پیسی.

زوان تاڵ ، زوان تاڵە: زمان تاڵ.

زۆان تاڵ بی یەی: زمان تاڵ بوون.

زۆان تاڵی: زمان تاڵی.

زۆان تەڕ ، زۆان تەڕە: زمان تەڕ. دەم تەڕ.

زۆان تەڕی: زمان تەڕی. دەم تەڕی.

زۆاندار ، زۆاندارە: زماندار.

زۆانداری: زمانداری.

زۆان درێژ ، زۆان درێژە: زمان درێژ.

زۆان درێژی: زمان درێژی.

زۆان زان ، زۆان زانە: زمان زان.

زۆان زانی: زمان زانی.

زۆان زنیەی: دەم درێژی کردن.

زۆان شڕ ، زۆان شڕە: زمان شڕ. دەم شڕ.

زۆان شڕی: زمان شڕی. دەم شڕی.

زۆان شیرین ، زۆان شیرین: زمان شیرین.

زۆان شیرینی: زمان شیرینی.

زۆان فاڕ ، زۆان فاڕە: زمان گۆڕ. بابەت گۆڕ.

زۆان فاڕای: مەبەست لادانە لەوەی کە پێشتر گوتی.

زۆان فس ، زۆان فسە: زمان پس.

زۆان فسی: زمان پیسی.

زۆان کێشتەیرە: زمان داکێشان.

زۆان کێشتەیەرە: زمان داکێشان.

زۆان گازنایــنـــە: زمانگەستن. هێمای بێ دەنگی.

زۆان گازنایەنە: زمانگەستن. ئیشارەتی قسە نەکردن.

زۆان گرتەی: زمان گرتن.

زۆان گەزتەینـــە: زمـــان گەســـتن. زمـــان گەزتنەوە.

زۆان گەزتەیۆ: زمان گەزتنەوە.

زۆان گەزتەیەنـــە: زمـــان گەســـتن. زمـــان گەزتنەوە.

زۆان گەســـتەیناوە: زمـــان گەســـتن وەك ئیشارەت.

زۆان گەســـتەینە: زمـــان گەســـتن وەك ئیشارەت.

زۆان گەستەیۆ: زمان گەستنەوە بۆ ئیشارەت.

زۆان گەستەیەنە: زمان گەستن بۆ ئیشارەت.

زۆان گیریای: زمان گیران.

زۆان لاڵ ، زۆان لاڵە: زمان لاڵ.

زۆان لاڵ بی یەی: زمان لاڵ بوون.

زۆان لاڵ کەرڎەی: زمان لاڵ کردن.

زۆان لاڵی: زمان لاڵی.

زۆان لووس ، زۆان لووسە: زمان لووس.

زۆان لووسی: زمان لووسی.

زۆان لەنگ بی یەی: قسە بۆ نەهاتن. زمان لەنگ بوون.

زۆان مەڕیا ، زۆان مەڕییْ: زمان شکاو.

زۆان مەڕیای: زمان شکان.

زۆان وەر بی یەی: زمان پژان. سەرەتای زمان کرانەوە و قسە فێر بوونی مناڵ.

زۆان وەر دای: زمان بەردان. زۆر بێژی.

زۆان وەر داینە: زمان تێبەردان.

زۆان وەر دایەنە: زمان تێبەردان.

زۆانه: زبانه. زمانه.

زۆانه گولانه: زمانه بچکۆله.

زۆانه مڵه: مەبەست جێگای کورت و تەسکە.

زۆانەنه: له زماندا.

زۆانه ۆان ، زۆانه ۆانه: زمانەوان.

زۆانه ۆانی: زمانەوانی.

زوبەرجەڎ: زوبەرجەد؛ بەردێکی جوانی بەنرخە.

زۆ پاڵ: کوتەك.

زۆپه: گوپکەی نێرتکی قنگر.

زۆت ، زۆته: زەوت. بەرباد.

زۆت بی یەی: زەوت بوون.

زۆت کریا ، زۆت کریێ: زەوت کراو.

زۆت کریای: زەوت کران.

زۆتکەر ، زۆتکەره: زەوت کەر.

زۆت کەرڎەی: زەوت کردن.

زۆخ: زۆخ. زوخ. زووخ.

زوخاڵ: زوخاڵ. خەڵووز.

زوخاڵڎان: زوخاڵدان.

زوخاڵین ، زوخاڵینه: زوخاڵین. زوخالاوی.

زۆخۆاڵ: زوخاو. خەڵووز.

زوخۆاڵین ، زوخۆاڵینه: زوخاڵین. زوخالاوی.

زۆر: زۆری بە واتای هێز و دەسەلات.

زۆر ئارڎەی: زۆر هێنان.

زۆرانباز ، زۆرانبازه: زۆرانباز.

زۆرانبازی: زۆرانبازی.

زۆران گرتەی: زۆران گرتن. زۆرانبازی.

زۆران گیر ، زۆران گیره: زۆرانگر.

زۆرانی: زۆران.

زۆرانیەنه: له زۆراندا.

زۆر بگیر: زۆر بگیر. کارێکە بە زۆر بە یەکێك بکرێت.

زۆر بگیری: زۆر بگیری. بێگاریی.

زۆربه: زوربه. بەشی زۆر له شت.

زۆر پەی ئارڎەی: زۆر بۆ هێنان.

زۆر پەی ئامای: زۆر بۆ هاتن.

زۆر پەی ئاوۆرڎەی: زۆر بۆ هێنان.

زۆر خانۆری: بە زۆر خانەدا بەرەو ژوور.

زۆر خانه: زۆر خانە.

زۆر خانەره: بە زۆر خانەدا بەرەو خوار.

زۆر خانەنه: له زۆر خانەدا.

زۆر ڎار ، زۆر ڎاره: زۆر دار. ستەمکار.

زۆر ڎاری: زۆر داری. ستەمکاری.

زۆر ڎاریەنه: له زۆرداریدا.

زۆرکاری: زۆر کاری.

زۆر کەرڎەی: زۆر کردن.

زۆر ۆنه کریا ، زۆر ۆنه کریێ: زۆر لێ کراو.

زۆر ۆنه کریای: زۆر لێ کران.

زۆر ۆنه کەرڎەی: زۆر لێ کردن.

زۆر وەنەکریا ، زۆر وەنەکریێ: زۆر لێ کراو.

زۆر وەنه کریای: زۆر لێ کران.

زۆر وەنه کەرڎەی: زۆر لێ کردن.

زۆرەزمێ: زۆرەزمێ.

زۆرە ملێ: زۆرە ملێ. بە خورتی.

زوشت ، زوشتە: ناخۆش. ناپەسەند. زشت.

زوشتی: ناخۆشی. ناپەسەندی. زشتی.

زۆق: کەیف. شادمانی. ئارەزوو.

زۆقدار ، زۆقدارە: بەکەیف. شادمان.

زۆقداری: بەکەیفی. شادمانی.

زۆقن ، زۆقنە: بەکەیف. شادمان. بە ئارەزوو.

زۆقنی: شادمانی. بەکەیفی. ئارەزوومەندی.

زۆق کەرڎەی: کەیف کردن. خۆ شادمان کردن.

زۆق کەرڎەیەنە: لە کەیف کردنا. لە خۆ شادمان کردنا.

زوقم: زوقم. سەرما و سۆڵەی زۆر.

زوقم ماڕای: هاتنە خوارەوەی سەختی سەرما و سۆڵە.

زۆڵ ، زۆڵە: زۆڵ. بیژوو. زۆرزانی فێڵباز.

زۆڵ ئارڎەی: ئافرەتێك کە منداڵی زۆڵ بخاتەوە.

زۆڵ ئاوەرە: زۆڵ هێنەر. ئافرەتی زۆڵ خەرەوە.

زۆڵ ئاوەرڎەی: زۆڵ خستنەوە. زۆل هێنان.

زۆڵکە: ئەرە گێلای. سك پڕبوونی پێش وەخت. ئاوس بوون لە کەم تەمەنیدا.

زۆڵولابەلووی: زۆرزانی فێڵباز. زۆڵێك کە دایکی لە بن دار بەڕوودا تۆوەکەی هەلگرتبێ.

زۆڵەك ، زۆڵەکە: زۆڵەك. نایاسایی و نامۆ.

زۆڵی: زۆڵی. فێڵبازی و زۆرزانین.

زۆمە: ئاسانە. حاڵەتی زان و بێچوو دیتن.

زۆمە سەختە: مێینەیەك کە بە زەحمەت دەزێ.

زۆمە سەختی: بە زەحمەت زان. ئاسانە قورسی.

زۆمە وەشە: مێینەیەك کە بە ئاسانی دەزێ.

زۆمە وەشی: بە ئاسان زان. ئاسانە سووکی.

زۆنگ: زۆنگ. باتلاغ.

زۆنگاوە: زۆنگاو.

زۆنگاوی: ئاوی زۆنگ.

زوو: زوو. خێرا.

زووان: زبان. زمان بە هەموو وشەکانیەوە.

زووان بەڎ ، زووان بەڎە: زمان بەد.

زووان بەڎی: زمان بەدی.

زووان پاك ، زووان پاکە: زمان پاك.

زووان پاك ئەوە بی یەی: زمان پاك بوونەوە.

زووان پاك بی یەیۆ: زمان پاك بوونەوە.

زووان پاکۆ بی یەی: زمان پاك بوونەوە.

زووان پاکی: زمان پاکی.

ززوان پیس ، زووان پیسە: زمان پیس.

زووان پیسی: زمان پیسی.

زووان تاڵ ، **زووان تاڵە**: زمان تاڵ.

زووان تاڵ بی یەی: پەست بوون و خراپ هاتنە گۆ.

زووان تاڵی: زمان تاڵی.

زووان تەڕ ، **زووان تەڕە**: زمان تەڕ. دەم تەڕ.

زووان تەڕی: زمان تەڕی. دەم تەڕی.

زوواندار ، **زووانداره**: زماندار.

زوواندارى: زماندارى.

زووان درێژ ، **زووان درێژە**: زمان درێژ.

زووان درێژی: زمان درێژی.

زووان زان ، **زووان زانە**: زمان زان.

زووان زانی: زمان زانی.

زووان زنیەی: دەم درێژی کردن.

زووان شڕ ، **زووان شڕە**: زمان شڕ. دەم شڕ.

زووان شڕی: زمان شڕی. دەم شڕی.

زووان شیرین ، **زووان شیرینە**: زمان شیرین.

زووان شیرینی: زمان شیرینی.

زووان فاڕ ، **زووان فاڕە**: زمان گۆڕ.

زووان فاڕای: زمان گۆڕین.

زووان فس ، **زووان فسە**: زمان پس.

زووان کێشایرە: دەم دانە قسە بە گەرمی یا بێ ترس.

زووان کێشایەرە: دەم دانە قسە بە گەرمی یا بێ ترس.

زووان کێشتەیرە: دەم دانە قسە بە گەرمی یا بێ ترس.

زووان کێشتەیەرە: دەم دانە قسە بە گەرمی یا بێ ترس.

زووان گازنایینە: زمان گەزستن.

زووان گازنایەنە: زمان گەستن.

زووان گرتەی: زمان گرتن.

زووان گەزتەینە: زمان گەستن.

زووان گەزتەیۆ: زمان گەزتنەوە.

زووان گەزتەیەنە: زمان گەستن.

زووان گەزتەیناوە: زمان گەستن.

زووان گەستەینە: زمان گەستن.

زووان گەستەیۆ: زمان گەزتنەوە.

زووان گەستەیەنە: زمان گەستن.

زووان گیریای: زمان گیران.

زووان لاڵ ، **زووان لاڵە**: زمان لاڵ.

زووان لاڵ بی یەی: زمان لاڵ بوون.

زووان لاڵی: زمان لاڵی.

زووان لووس ، **زووان لووسە**: زمان لووس.

زووان لووسی: زمان لووسی.

زووان لەنگ بی یەی: زمان لەنگ بوون.

زووان مەڕیا ، **زووان مەڕییێ**: زمان شکاو.

زووان مەڕیای: زمان شکان.

زووانۆ پاك بی یەی: زمان پاك بونەوە.

زووان وەربی یەی: زمان بەربوون. هاتنە قسە.

زووان وەردای: زمان بەردان. زۆر بێژی.

زووان وەردایینە: زمان تێ بەردان.

زووان وەردایەنە: زمان تێ بەردان.

زووانە: زبانە. زمانە.

زووانە گولانە: زمانە بچکۆلە.

زووانە مڵە: مەبەست لە ڕووبەرێکی کەمە.

زووانەنە: لە زماندا.

زووانە وان ، زووانە وانە: زمانەوان.

زووانەوانی: زمانەوانی.

زووانی ، زووانی یە: شتی زمانی. شەفەوی.

زووبزوو: زوو بە زوو.

زوو بە زوو: زوو بە زوو.

زوو خێز ، زوو خێزە: بەدەست و برد. گورج و گۆڵ. زوو لە خەوهەڵساو.

زووخێزی: بە دەست و بردی. زوو لە خەوهەڵسان.

زووڕنای: گریان بە شێوەی زووڕە زووڕ.

زووڕنایۆ: گریاندن بە دەنگی گڕ و لەسەر یەك.

زووڕە: زووڕە.

زووڕە زووڕ: زووڕە زووڕ.

زوو ڕەس ، زوو ڕەسە: زووڕەس. زوو پێ گەییو.

زوو ڕەسی: جۆرە ترێیەکی پێست ئەستووری ڕەشە زوو پێ دەگات. ترێی یاقووتی.

زووڕیایۆ: گریان بە دەنگی گڕ و لەسەر یەك.

زوو زوو: زوو زوو. خێرا خێرا.

زووە: قنچکە سڵاوە. چوار تاڵ لە هەودا.

زووەرڎ ، زووەرڎە: جەرمە.

زووەرڎ بی یەی: جەرمە بوون.

زووەرڎ کەرڎەی: جەرمە کردن.

زووەرڎی: جەرمەیی.

زۆە: قنچکە سڵاوە.

زۆەرڎ ، زۆەرڎە: جەرمە.

زۆەرڎ بی یەی: جەرمە بوون.

زۆەرڎ کەرڎەی: جەرمە کردن.

زۆەرڎی: جەرمەیی.

زۆە و چەمی: قنچکە سڵاوەی پاڵ چاو.

زۆیر ، زۆیرە: زویر. دڵ گران. نیگەران.

زۆیر بی یەی: زویر بوون.

زۆیر کەرڎەی: زویر کردن.

زۆیری: زویری. دلگرانی. نیگەرانی.

زۆێڵ: زبڵ.

زۆێڵچی ، زۆێڵچی یە: زبڵچی. کەناس.

زۆێڵچی یەتی: زبڵچێتی. کەناسی.

زۆێڵڎان: زبڵدان.

زۆێڵگا: زبلگە.

زۆێڵ مچ ، زۆێڵ مچە: زبڵ ڕێژ.

زەبت: زەبت. دەست بەسەرا ڕۆیشتن بە تەواوی و ڕێك و پێکی.

زەبر: زەبر. هێز و توانا. هێز و نهێم.

زەبر بە دەس ، زەبر بە دەسە: زەبر بە دەست.

زەبر بە دەسی: زەبر بە دەستی. زەبر کاری.

زەبر ڎار ، زەبر ڎارە: زەبر دار.

زەبر ڎاری: زەبر داری.

زەبر و زەنگ: زەبر و زەنگ توند و تیژی.

زەبر لایاوْای: زەبر پێ گەیشتن.

زەبر لایاوْنای: زەبر پێ گەیاندن.

زەبر یاوْای لا: زەبر پێ گەیشتن.

زەبر یاوْنای لا: زەبر پێ گەیاندن.

زەبوون ، زەبوونە: کزی لاوازی بێ هێز.

زەبوون بی یەی: زەبوون بوون.

زەبوون کەرڎەی: زەبوون کردن.

زەبوونی: زەبوونی.

زەبەرجەڎ: زەبەرجەد. زوبەرجەد.

زەحمەت: زەحمەت. مەینەت. ئەزیەت.

زەحمەتدای: زەحمەتدان.

زەحمەت کەرڎەی: زەحمەت دان. نارەحەت کردن.

زەحمەتکێش ، زەحمەتکێشە: زەحمەتکێش.

زەحمەت کێشای: زەحمەت کێشان.

زەحمەت کێشتەی: زەحمەت کێشان.

زەحمەت وْینای: زەحمەت دیتن.

زەحمەتی ، زەحمەتیە: زەحمەتکێش.

زەحیر ، زەحیرە: سك چوو. ڕەوان.

زەحیری: سك چوون. ڕەوان بوون.

زەخم: زەخم. برین.

زەخم بەرکەرڎەی: زەخم دەرکردن.

زەخمدار ، زەخمدارە: بریندار.

زەخمداری: برینداری.

زەخم کەرڎەی: زەخم کردن.

زەخمین ، زەخمینە: زەخماوی. بریندار.

زەخیرە: زەخیرە. ئازووقە.

زەڎە ، زەڎێ: زەدە. شتی شکست. ناتەواو.

زەڎە بی یەی: زەدە بوون.

زەڎە کەرڎەی: زەدە کردن.

زەڎەیی: زەدەیی. شکستی. ناتەواوی.

زەڕ: پارە.

زەڕاتە: گەنمە شامی.

زەڕاتین ، زەڕاتینە: هەرچی لە گەنمە شامی بکرێ.

زەراعەت: کشتوکاڵ.

زەڕافە: زەڕافە.

زەڕ پرس ، زەڕ پرسە: پارە پەرست.

زەڕ پرسی: پارە پەرستی.

زەڕ خڕیڎ ، زەڕ خڕیڎە: زەڕ خڕید. بەندەی بە زێڕ کڕراو.

زەرڎ ، زەرڎە: زەرد.

زەڕ دار ، زەڕ دارە: خاوەن پارە. پارە دار. دەوڵەمەند.

زەڕ داری: پارە داری. دەوڵەمەندی.

زەرڎاوە: زەرداو.

زەرڎ ئەوْە کەرڎەی: زەرد نواندن.

زەرڎ باوْ ، زەرڎ باوْە: زەرد باو.

زەرڎ بی یەی: زەرد بوون.

زەرڎەك: زەرتك. گەڵای وشكی بن گەڵای تووتن.

زەرڎ کار ، زەرڎ کارە: زەرد باو.

زەرڎ کەرڎەی: زەرد کردن.

زەرڤ کەرڤەیۆ: زەرد نواندن.

زەرڤ و زەهاڵ ، زەرڤ و زەهاڵە: زەرد و زەهاڵ.

زەرڤ و زەهاڵی: زەرد و زۆڵی.

زەرڤ و زەهاڵیەنە: لە زەرد و زۆڵیدا.

زەرڤ و سوور: زەرد و سوور.

زەرڤۆ کەرڤەی: زەرد نواندن. زەرد دەرکەوتن.

زەردۆیی: زەردوویی.

زەرڤە: زەردەپەڕ.

زەرڤە بەی: بەهێی زەرد.

زەرڤە چۆ: زەردە چەوە.

زەرڤە خۆە: زەردەخەنە.

زەرڤە دڕەی: زەردە دڕك.

زەرڤەڵە ، زەرڤەڵێ: زەردەڵە. زەردۆڵە.

زەرڤەڵەیی: زەردەڵەیی.

زەرڤەڵێ: جۆرە ترێیەکی سپی بۆڵ خڕی ناسکی شیرینە کە پێ گەیی زەرد هەڵ ئەگەڕێ.

زەرڤە مار: زەردە مار.

زەرڤەنیە: زەردێنە.

زەرڤەوالە: زەردە زێڕە.

زەرڤە وەلی: باڵندەیەکی زەردی جوانی باڵ ڕەشە.

زەرڤەی: زەردوویی.

زەرڤەیە: جۆرە مووروویەکی زەردی بە نرخە.

زەرڤی: زەردیی.

زەردیوەرە: باڵندەیەکی زەردی بچووکە.

زەرف: زەرف. بەرگ نامە. دەفر. پاکەت.

زەڕکاری: پارەکاری. کار ڕێك خستن. بە پارە.

زەڕکفت: زەڕکفت. ڕەنگی زەردی ئاڵتوونی.

زەڕکەش ، زەڕکەشە:. جوان کردنی دیوی دەری شت بە زێڕ.

زەڕکەشی: زەڕ کەشی.

زەرگ: زەرگ.

زەڕنگەر ، زەڕنگەرە: زەڕەنگەر.

زەڕنگەری: زەڕەنگەری.

زەڕنەقووتە: زەڕنەقووتە.

زەڕنێخ: زەڕنیخ. جۆرێ گۆگردە.

زەڕ وارڤەی: پارە خواردن. دەست بڕین.

زەروور ، زەروورە: زەروور. پێویست.

زەروورەت: زەروورەت. پێویستی. ناچاری.

زەرووری ، زەرووری یە: پێویست.

زەڕ وەر ، زەڕ وەرە: پارە خۆر. ئەو کەسەی کە پارەی زۆر خۆش ئەوێ.

زەڕ وەشەوێسی: پارە خۆش ویستن.

زەڕە: تۆسقاڵێکی ئێجگار کەم لە شت. ئەتۆم. گەرد.

زەڕەبین: زەڕەبین. گەردەبین.

زەڕە تاڵ ، زەڕە تاڵە: زەڕەتاڵ. ناشرین.

زەڕە تاڵ بی یەی: زەڕەتاڵ بوون. ناشرین بوون.

زەڕەتـاڵ کـەرڎەی: زەڕە تـاڵ کـردن. ناشـرین کردن.
زەڕە تاڵی: زەڕە تاڵی. ناشرینی.
زەرەر: زەرەر. زیان.
زەرەر چنە کۆتەی: زەرەر لێ کەوتن.
زەرەر چنە کەرڎەی: زەرەر لێ کردن.
زەرەر چەنە کۆتەی: زەرەر لێ کەوتن.
زەرەر چەنە کەرڎەی: زەرەر لێ کردن.
زەرەر دای: زەرەر دان. زیان دان.
زەرەر دەر ، زەرەر دەرە: زەرەر دەر. زیاندەر.
زەرەر کەر ، زەرەر کەرە: زەرەر کەر. زیانکەر.
زەرەر کەرڎەی: زەرەر کردن. زیان کردن.
زەرەر مەنڎ ، زەرەر مەنڎە: زەرەر مەند.
زەرەر مەنڎی: زەرەر مەندی. زیانمەندی.
زەرەرمەننی: زەرەر مەندی. زیانمەندی.
زەڕە شـــیرین ، زەڕە شـــیرینە: زەڕە شـیرین. جوان.
زەڕە شیرینی: زەڕە شیرینی. جوانی.
زەڕە سەر: پارەی مەعدەنی کلاو زەڕ.
زەرەر ۋنە دای: زەرەر لێدان.
زەرەر ۋنە کۆتەی: زەرەر لێ کەوتن.
زەرەر وەنە دای: زەرەر لێدان.
زەرەر وەنە کۆتەی: زەرەر لێ کەوتن.
زەڕێ: زەڕە. تەحر و شێوە. سیما.
زەرێڵ ، زەرێڵە: زەبوون.
زەڕینێ: ویز ویزە.
زەریا: زەریا. دەریا.

زەریاچە: زەریاچە. دەریاچە.
زەریف ، زەریفە: جوان.
زەریف بی یەی: جوان بوون.
زەریفکاری: جوانکاری.
زەریف کریای: جوان کران.
زەریف کەرڎەی: جوان کردن.
زەریفلانە ، زەریفلانێ: جوانکیلە.
زەریفلانەی: جوانکیلەیی.
زەریفڵە ، زەریفڵێ: جوانکەلە.
زەریفڵەیی: جوانکەلەیی.
زەریفـــە پـــەڕۆ: هـۆدۆزی جـوان (حـسن التعلیل).
زەریفی: جوانی. پێچەوانەی ناشرینی.
زەریـوەن: گیایـەکی کوێـستانی یـە بنجەکـەی وشك ئەکرێ و ئەهاڕێ و ئـەکرێ بـە برینەوە بـۆ گۆشـتە وزە و زوون زۆر باشە.
زەعفەران: زەعفەران.
زەعفەرانی ، زەعفەرانی یە: زەعفەرانی.
زەعیف ، زەعیفە: زەعیف. لاواز.
زەعیف بی یەی: لاواز بوون.
زەعیف کەرڎەی: لاواز کردن.
زەعیفێ: ژن. ئافرەت.
زەعیفی: زەعیفی. لاوازی.
زەفت: زەفت. جۆرە قیرێکە.
زەفتی ، زەفتیە: زەفتی. پیاوی دارۆغە.
زەفەر پنە بەرڎەی: زەفەر پێ بردن.

زەفەر پەنە بەرڈەی: زەفەر پێ بردن.

زەفەرە: زەفەر. زاڵ بوون.

زەق: زەق. زەق. قۆقز.

زەقنە: زەقنە. شتی زۆر تاڵی ناخۆش.

زەقنە بووت: زەقنە بووت. زەقنە مووت.

زەقنە بووت کەرڈەی: زەقنە کردن. زەقنە مووت کردن.

زەقنە مووت: زەقنە بووت. زەقنە مووت.

زەقنە مووت کەرڈەی: زەقنە مووت کردن.

زەقە: زەقە. چاوی لێك نەنراو. بزەی چاو.

زەقە ئامای: زەقە هاتن. بزە بزی چاو.

زەك: زیپکە.

زەکات: زەکات.

زەکات بەر کەرڈەی: زەکات دەرکردن.

زەکات دای: زەکات دان.

زەکاتدەر ، زەکاتدەرە: زەکاتدەر.

زەکاتەنە: لە زەکاتدا.

زەك زەکین ، زەك زەکینە: زیپکاوی.

زەك زەکینی: زیپکاوێتی.

زەکەر: سەری کێر.

زەل: زەل. گیای زەل. قورە ڕەشە.

زەلام ، زەلامە: گەورە. زەبەلاح.

زەلامەڕا: زەلامەڕێ.

زەلامی: گەورەیی لەش. زەبەلاحی.

زەلان: رەشە با.

زەل سەر: زەل بە سەر. کلۆڵ. بەدبەخت. تازیەبار.

زەل سەری: کلۆڵی. بەدبەختی. تازیەباری.

زەلکاۆ: زەلکاو. باتلاغ.

زەلکاۆە: ئاوی زەلکاو.

زەلکاۆی: ئاوی زەلکاو.

زەل کەرڈەی سەرەرە: زەل بە سەر دا کردن. قور پێوان.

زەڵاتە: زەڵاتە.

زەڵم: ناوی دێیەکی هۆرامانی عێراقە. ئاوێکی زۆری هەیە و چەمی بە ناو بانگی زەڵم پێك دێنێ.

زەڵمۆ: لە زەڵمەوە؛ لە دێی زەڵمەوە.

زەڵمەنە: لە دێی زەڵمدا.

زەڵمی ، زەڵمی یە: خەڵکی دێی زەڵم.

زەلیل ، زەلیلە: نەخۆش و لەش بە بار. زەلیل.

زەلیل بی یەی: زەلیل بوون.

زەلیل کەرڈەی: زەلیل کردن.

زەلیلی: زەلیلی. لێ قومان و بێ چارەیی.

زەما: زاوا.

زەما خۆانە: زەما خوان. نان وەوی. خواردنێکە لە ماڵی خەزوورەوە دێت بۆ ماڵی زاوا.

زەما زەماڵێ: یاری یەکی مناڵانەیە.

زەما زەڕینە: زاوا زێڕینە. مەبەست زاوای چاکە.

زەمانە: زەمان. رۆژگار.

زەماۆنڎ کەرڈەی: زەماوەند کردن.

زەماوەنگا : شاییگە. زەماوەندگە.

زەماوەنە : شایی. زەماوەند.

زەماوەنی ، زەماوەنیە : شاییکەر. بەشداری شایی.

زەماوەنگا : زەماوەندگە. شاییگە.

زەماوەننە : زەماوەند. شایی.

زەماوەننی ، زەماوەننیە : بەشداری شایی. شاییکەر.

زەمایی : زاوایی.

زەبەلاح ، زەبەلاحە : زەبەلاح.

زەبەلاحی : زەبەلاحی.

زەمبەلەك : زەمبەلەك. فەنەری سەعات.

زەمبیلە : زەمبیلە.

زەمق : چەسپ.

زەمموورەك ، زەمموورەکە : زەمموورەك؛ تەنووری ئاش. مەردومی زەبەلاح.

زەمموورەکی : زەبەلاحی. گەورەیی و ئەستووری مرۆڤ.

زەم کریا ، زەم کریێ : شتی بەرزەوە کراو. کەسێ پاشەملە خراپەی دەربارە بگوترێ.

زەم کریای : بەرز کرانەوە. باس کران لە پاشە ملەدا.

زەمکەر ، زەمکەرە : خراپ بێژ. نرخ بەرز کەرەوە.

زەم کەرژەی : خراپە گوتن. نرخ بەرز کردنەوەی شت.

زەمە : خراپە گوتنی پاشەملە. بەرز کردنەوەی نرخی شت لە نێوان چەند کەسێکا (مزایدە).

زەمەق : زەمەق؛ ناوی جۆرە گوڵێکە.

زەمەن : زەمەن. کات.

زەمین : زەمین. زەوی.

زەمینانە : زەوییانە. جۆرە باجێکە لە سەر زەوی.

زەمین ئەشناسی : زەوی ناسی. (جیولۆجیا).

زەمین شناسی : زەوی ناسی.

زەمین گڕان : گڕکان. بورکان.

زەمین و زار : زەوی و زار.

زەمینە : زەمینە.

زەمینەنە : لە زەمیندا.

زەمینی ، زەمینی یە : هەرچی هی زەمین بێت.

زەن ، زەنە : پاشگری ((زەن)) کە دەنرێت بە کۆتایی وشەوە و واتای بکەری دەگەیەنێ.

زەنبەلەك : زەنبەلەك. زەمبەلەك.

زەنبیلە : زەنبیلە. زەمبیلە.

زەنجەفیڵ : زەنجەفیل.

زەنجیر : زنجیر.

زەنجیرە : زنجیرە.

زەنڎە : زەن. وەها زانین.

زەنڎەق : زەندەق.

زەنڎەق شی یەی : زەندەق چوون.

زەنڎەق لۆای: زەندەق چوون.

زەنگ: زەنگ.

زەنگ زڕنای: زەنگ زڕاندن. ئابڕوو بردن.

زەنگ زڕیا ، زەنگ زڕیێ: زەنگ زڕاو.

زەنگ زڕیای: زەنگ زڕان. ئابڕوو چوون.

زەنگۆڵ: ئەژنۆ. دلۆپی ئارەق و فرمێسك.

زەنگۆڵ زەنگۆڵ: زەنگۆڵ زەنگۆل.

زەنگۆڵە: ئانیشکەی مەعدەنی دروست کراو.

زەنگوڵە: زەنگووڵە، زەنگی بچووك.

زەنگوڵە پا: جۆرە یاری یەکی منداڵانەیە.

زەنگە تڵیش: داری بە مشار یان بە تەور قڵیشاو بۆ سووتاندن.

زەنگە قڵیش: داری بە مشار یان بە تەور قڵیشاو بۆ سووتاندن.

زەنگەمله: زۆل. قەلادەی پێستی ملی تاجی و سەگ.

زەنگەن: زەنگەن. پاچ.

زەنگەن کاری: پاچکاری. ئیش کردن بە زەنگەن.

زەنگیالەین ، زەنگیالەینە: شتی لە زەنگیانە دروست کراو.

زەنگیالێ: زەنگیانە.

زەنگیانە: ناوی گۆرانی یەکی هۆرامی یە.

زەنگی ، زەنگی یە: قولە ڕەش.

زەنگین ، زەنگینە: دەوڵەمەند.

زەنگینی: دەوڵەمەندی.

زەننە: زەن. وازانین.

زەننەق: زەندەق.

زەننەق بەرڎەی: زەندەق بردن. زۆر ترساندن.

زەننەق شی یەی: زەندەق چوون. تۆقین لە ترسا.

زەننەق لۆای: زەندەق چوون.

زەنێ: زەنە ((ە)). ((السکون)).

زەوٲڎ: زەواد. تۆشە. بژێو لە خۆراك.

زەوٲر: قافڵەی کاروان.

زەواڵ: زەواڵ. نەمان.

زەوت: زەوت. داگیر. بەرباد.

زەوت بی یەی: زەوت بوون.

زەوت کریا ، زەوت کریێ: زەوت کراو.

زەوت کریای: زەوت کران.

زەوتکەر ، زەوتکەرە: زەوتکەر.

زەوت کەرڎەی: زەوت کردن.

زەوتی ، زەوتی یە: زەوتی. شتی داگیر کراو.

زەود: زەود. زەوت.

زەوق: زەوق. کەیف. خۆشی.

زەوقدار ، زەوقدارە: زەوقدار. بە کەیف.

زەوقداری: زەوقداری. بە کەیفی.

زەوق کەرڎەی: زەوق کردن. کەیف کردن.

زەوق کەرڎەیەنە: لە زەوق کردندا.

زەوقن ، زەوقنە: بە زەوق. بە کەیف.

زەوقنی: بە زەوقی. بە کەیفی.

زەوٚلە ، زەوٚلێ: زەولە.

زەوٚە: زەوە. قنچکە سلاوە.

زەوەن: گورگەی گوێسووانە.

زەهر: زەهر. ژار. ژەهر.

زەهراوە: زەهراو. ژاراو.

زەهراوی ، زەهراوِیە: زەهراوی.

زەهراوی بی یەی: زەهراوی بوون.

زەهراوی کەرڎەی: زەهراوی کرن.

زەهر ڎار ، زەهر ڎار: زەهر دار.

زەهر کەرڎەی: زەهر کردن. ژەقنە کردن.

زەهرە مار: زەهرە مار.

زەهـــرە مـــار کـــەرڎەی: زەهـــرە مـــار کـــردن. خـــواردن بـــە ســـووکایەتی یـــەوە دەوترێ.

زەهرین ، زەهرینە: زەهراوی. ژاراوی.

زەهری هەلا هەل: زەهری هەلا هەل.

زەهە: زایین. بێچوو دیتن.

زەهێ: زەها. زێی گیانداری مێینە.

زەیت: زەیت. رۆنی زەیتون و شتی وەها.

زەیتوون: زەیتوون.

زەیتوونی: رەنگی زەیتوونی.

زەیتـــوونین ، زەیتوونینـــە: هەرچـــی لـــە زەیتوون بێ.

زەیچە: بنەچە. توخم. رەچەڵەك.

زەیسانە: زەیسان.

زەیسانی: زەیسانی.

زەین: زەین. هێزی بیر و تێگەیشتن.

زەین ڕۆشن ، زەین ڕۆشنە: زەین ڕوون.

زەین ڕۆشنی: زەین ڕوونی.

زەین کۆر ، زەین کۆرە: زەین کوێر.

زەین کۆری: زەین کوێری.

زێ: نـــاوی پیتـــی ((ز)). زێـــی گیانـــداری مێینە.

زیا ، زیێ: دەرکەوتوو. هەڵهاتوو. دیار.

زیاتەر ، زیاتەرە: زیاتر.

زیاتەرەنە: لە زیاتر دا.

زیاڎ ، زیاڎە: زیاد.

زیاڎ بی یەی: زیاد بوون.

زیاڎ کریای: زیاد کران.

زیاڎ کەرڎەی: زیاد کردن.

زیـــاڎ کەرڎەینـــە: لـــە زیـــاد کردنـــدا. زیـــاد تێکردن.

زیاڎۆ: بە زیادەوە.

زیاڎە ، زیادێ: زیادە.

زیاڎە ڕەو ، زیاڎە ڕەوە: لە سنوور دەرچوو.

زیاڎە ڕەوِیی: لە سنوور دەرچوون.

زیاڎی: زیادی. زۆری.

زیارەت: زیارەت. گۆڕ. سەرلێدان.

زیارەت تەلان: تەلانی تایبەتی گۆڕ.

زیارەتکەر ، زیارەتکەرە: زیارەتکەر.

زیارەت کەرڎەی: زیارەت کردن. سەرلێدان.

زیارەتگا: زیارەتگا. گۆڕستان.

زیافەت: میوانداری.

زیانە خرۆ ، زیانە خرۆە: زیانە خورۆ.

زیانە خرۆیی: زیانە خرۆیی.

زیانی: زیانی. زیان کردن. کاری حەیوانی زیا خورۆ.

زیای: دەرکەوتن. دەرچوون. هەڵهاتن.

زیایرە: چوونە دەرەوە.

زیاینە: پەیدا بوون و دەرکەوتنی کت و پڕی.

زیایۆ: هاتنە دەرەوە. سەوز بوونەوە.

زیایەرە: چوونە دەروە.

زیایەنە: پەیدا بوون و دەرکەوتنی کت و پڕی.

زێبا: زیبا. جوان.

زێبایی: زیبایی. جوانی.

زیت ، زیتە: زرنگ. وریا. هوشیار. تێڕ.

زێت: رۆنی زەیتوون و شتی لەو جۆرە.

زەیت ئەوۆ بی یەی: وریا بوونەوە. تێڕ بوونەوە.

زەیت ئەوۆ کەرڎەی: وریا کردنەوە. تێڕ کردنەوە.

زیت بی یەیۆ: وریا بوونەوە. تێڕ بوونەوە.

زەیت کەردەیۆ: وریا کردنەوە. تێڕ کردنەوە.

زەیتۆ بی یەی: وریا بوونەوە. تێڕ بوونەوە.

زەیتۆ کەرڎەی: وریا کردنەوە. تێڕ کردنەوە.

زێتوون: زەیتوون.

زێتوونی: رەنگی زەیتوونی.

زێتوونین ، زێتوونینە: هەرچی لە زەیتوون بکرێ.

زیتە: زەقەی چاو.

زیتە زیت: زەقە زەقی چاو.

زیتەڵ ، زیتەڵە: زرنگ یان هوشیاری بچکۆلە.

زیتەڵە ، زیتەڵێ: زرنگ یان هوشیاری بچکۆلە.

زیتەڵی: زرنگی. وریایی. هوشیاری مرۆڤی بچکۆلە.

زیتی: زرنگی. وریایی. هوشیاری. زیتی.

زێخ: زیخ. وردەڵە بەردی دەم چەم.

زێخەلان: زیخەلان.

زێڎ: زێد. جێگای لە دایك بوون.

زێڎۆ: لە زێدەوە.

زێڎەنە: لە زێدا.

زێراب: زێراب.

زێرابەنە: لە زێرابدا.

زێراوۆزەبەر ، زێراوۆزەبەرە: ژێراو ژوور.

زێراوۆزەبەر بی یەی: ژێراو ژوور بوون.

زێراوۆزەبەر کەرڎەی: ژێراو ژوور کردن.

زێراوۆزەبەری: ژێراو ژووری.

زیرگاوۆ: چڵکاو.

زیرگ: چڵك. گەمرە.

زیرگن ، زیرگنە: چڵکن.

زیرگنی: چڵکنی.

زیرگەوان ، زیرگەوانە: خزمەتکاری مەرقەد. زێوان. خادمی جێگا پیرۆزەکان.

زێڕن ، زێڕنە: زیرە زیڕ کەر.

زێڕنای: زیڕاندن.

زێڕنایۆ: زیڕاندنەوە.

زیرە: زیرە. بەری گیایەکی بۆنداری بە لەزەتە دەکرێتە چێشتەوە.

زێڕە: زیڕە.

زێڕە پنە کۆتە ، زێڕە پنە کۆتێ: زیڕە پێ کەوتوو.

زێڕە پنە کۆتەی: زیڕە پێ کەوتن.

زێڕە پنە کەرڎەی: زیڕە پێ کردن.

زێڕە پنە ۆزتەی: زیڕە پێ خستن.

زێڕە پنە ۆستەی: زیڕە پێ خستن.

زێڕە پەنە کۆتە ، زێڕە پەنە کۆتێ: زیڕە پێ کەوتوو.

زێڕە پەنە کۆتەی: زیڕە پێ کەوتن.

زێڕە پەنە کەرڎەی: زیڕە پێ کردن.

زێڕە پەنە ۆزتەی: زیڕە پێ خستن.

زێڕە پەنە وستەی: زیڕە پێ خستن.

زێڕە چنە هۆرزتەی: زیڕە لێ هەستان.

زێڕە چنە هۆرزنای: زیڕە لێ هەستاندن.

زێڕە چنە هۆرستەی: زیڕە لێ هەستان.

زێڕە چەنە هۆرزتەی: زیڕە لێ هەستان.

زێڕە چەنە هۆرزنای: زیڕە لێ هەستاندن.

زێڕە چەنە هۆرستەی: زیڕە لێ هەستان.

زێڕە زێڕ: زیڕە زیڕ.

زیرەك ، زیرەکە: زیرەك.

زیرەك بی یەی: زیرەك بوون.

زیرەك کەرڎەی: زیرەك کردن.

زێڕە کەرڎەی: زیڕە کردن.

زیرەکی: زیرەکی.

زێڕە ۆنە ۆزتەی: زیڕە لێ خستن.

زێڕە ۆنە ۆستەی: زیڕە لێ خستن.

زێڕە وەنە وزتەی: زیڕە لێ خستن.

زێڕە وەنە وستەی: زیڕە لێ خستن.

زێسانە: زەیسان.

زێسانی: زەیسانی.

زێق: ناوزگ. ناوسك.

زێقاوڵێ: زیقاوڵە؛ مەلێکی سوور باوە لە کۆتر بچووکترە زۆر ئەزیقێنێ.

زێق زنیەی: ناوسك هێنانە دەرەوە بە گوشار.

زێق زیای: ناوسك هاتنە دەرەوە بە گوشار.

زێقنای: زیقاندن.

زێقنایۆ: زیقاندنەوە.

زێق و هۆڕ: زیق و هووڕ.

زێقە: زیقە.

زێقە زێق: زیقە زیق.

زێقیایۆ: زیقانەوە. زیقە زیق کردن.

زیکر: زیکر. یادی خوا.

زیکر کەر ، زیکر کەرە: زیکر کەر.

زیکر کەرڎەی: زیکر کردن.

زیکن ، زیکنە: زیکن. دەنگی زیکە لێوە هاتوو.

زیکنای: زیکاندن.

زیکە: زیکە؛ دەنگی تیژی ناسکی باریك.

زیکه زیك: زیکه زیك.

زیکنایۆ: زیکانەوە. زیکه زیك کردن.

زیل: زیل. هەرا. گەمەی نابەجێ.

زیلانـــی: شەڕەشــەق. گەمـــەی نابـــەجێ. وشەیەکە لە دوای ((هەرە)) دێ.

زیـل و بــەم: دوو ئـامێری مۆسـیقین. قـڕە و هەرا.

زێڵ ئامای: دڵ هاتن.

زێـــڵ ئـــەوە شـــێوناى: دڵ هەڵهێنانـــەوە. رشاندنەوە.

زێڵ ئەوە شێویای: دڵ هەڵهاتنەوە. رشانەوە.

زێڵ سۆتە ، زێڵ سۆتێ: دڵ سووتاو.

زێڵ سۆتەی: دڵ سووتان.

زێــڵ سۆچــن ، زێــڵ سۆچــنە: دڵ ســووتێن. دڵسۆز.

زێڵ سۆچنای: دڵ سووتاندن. دڵسۆزی.

زێڵ شێونایۆ: رشاندنەوە.

زێڵ شێویایۆ: رشانەوە.

زێڵ نامای: دڵ نەهاتن.

زێڵۆ شێوناى: رشاندنەوە. دڵ تێك هەڵهێنان.

زێڵۆ شێویای: رشانەوە. دڵ تێك هەڵاتن.

زێڵۆ هۆر ئامای: دڵ بەیەکاهاتن.

زێڵ هۆر ئامایۆ: دڵ تێك هەڵهاتن.

زێڵە شێوە: هەرچی لـە ئـەنجامی رشـانەوەدا لە دەمەوە دێتە دەرەوە.

زێڵە کزە: دڵە کزە.

زێڵی: دڵ.

زێن: زەین. هێزی بیر و تێگەیشتن.

زینا: زینا. گانی حەرام.

زینا کار ، زینا کارە: زینا کەر.

زینا کاری: زینا کردن. کاری زینا.

زینا کەر ، زینا کەرە: زینا کەر.

زینا کەرڎەی: زینا کردن.

زینانە: لە زینادا.

زین پۆش: زین پۆش. پەردەی سەر زین.

زینڎان: زیندان.

زینــڎان کــەرڎەی: زرنـدان کـردن. گـرتن لـە زیندانا.

زینڎانەوان ، زینڎانەوانە: زیندانەوان.

زینڎانەوانی: زیندانەوانی.

زینڎانی ، زینڎانیە: زیندانی. حەپس.

زینڎۆ بی یەی: زیندوو بوونەوە.

زینـــڎۆ کـــەر: زیندووکـــەرەوە کـــە خـــوای گەورەیە.

زینڎۆ کەرڎەی: زیندوو کردنەوە.

زینڎە ، زینڎنێ: زیندوو.

زینڎە ئەوە بی یەی: زیندوو بوونەوە.

زینڎە ئەوە کەرڎەی: زیندوو کردنەوە.

زینــڎە بەچــاڵ ، زینــڎە بەچــاڵە: زینـدە بەچاڵ.

زینڎە بەچاڵ کەرڎەی: زیندە بەچاڵ کردن.

زینڎە بەچاڵی: زیندە بەچاڵی.

زینڎە بـە گـۆڕ ، زینـڎە بـە گـۆڕە: زینـدە بـە گۆڕ.

زینڎە بە گۆڕ کەرڎەی: زیندە بە گۆڕ کردن. زیندە بە چاڵ کردن.

زینڎە بە گۆڕی: زیندە بە گۆڕی. زیندە بە چاڵی.

زینڎە بی یەیۆ: زیندوو بوونەوە.

زینڎە کەرڎەیۆ: زیندوو کردنەوە.

زینڎەگی: ژیان.

زینڎەگینە: لە زیندەگیدا.

زینڎە ماڵ: زیندە ماڵ. ئاژەڵ و شتی وەها.

زینڎە ماڵەنە: لە زیندەماڵدا.

زینڎەوۆر: زیندەوەر.

زینڎەی سەرەی: هەربەزیندوویی.

زینڎەیی: زیندەیی.

زینڎەییەنە: لە زیندەییدا.

زێن ڕۆشن ، زێن ڕۆشنە: زەین ڕوون.

زێن ڕۆشنی: زەین ڕوونی.

زێن کۆر ، زێن کۆرە: زەین کوێر.

زێن کۆری: زەین کوێری.

زینعا: زینا. گانی حەرام.

زینعا کار ، زینعا کارە: زینا کەر.

زینعا کاری: زینا کردن.

زینعا کەر ، زینعا کەرە: زینا کەر.

زینعا کەرڎەی: زینا کردن.

زینعا کەرڎەیەنە: لە زینا کردنا.

زینعانە: لە زینادا.

زین کریا ، زین کریێ: زین کراو.

زین کریای: زین کران.

زین کەرڎەی: زین کردن.

زیننان: زیندان.

زیننان کەرڎەی: زیندان کردن. حەپس کردن.

زیننانەوان ، زیننانەوانە: زیندانەوان.

زیننانەوانی: زیندانەوانی.

زیننانی ، زیننانیە: زیندانی. حەپس.

زیننۆ بی یەی: زیندوو بوونەوە.

زیننۆ کەرڎەی: زیندوو کردنەوە.

زیننە ، زیننێ: زیندە. زیندوو.

زیننە بە چاڵ ، زیننە بە چاڵە: زیندە بەچاڵ.

زیننە چاڵ کریای: زیندە بە چاڵ کران.

زیننە بەچاڵ کەرڎەی: زیندە بەچاڵ کردن.

زیننە بە چاڵی: زیندە بەچاڵ.

زیننە بەگۆڕ ، زیننە بەگۆڕە: زیندە بە گۆڕ.

زیننە بە گۆڕ کریای: زیندە بەگۆڕ کران.

زیننە بە گۆڕ کەرڎەی: زیندە بەگۆڕ کردن.

زیننە بەگۆڕی: زیندە بە گۆڕ.

زیننە بی یەیۆ: زیندوو بوونەوە.

زیننە کەرڎەیۆ: زیندوو کردنەوە.

زیننەگی: ژیان.

زیننەگی یەنە: لە زینەگیدا.

زیننە ماڵ: زیندە ماڵ.

زیننە ماڵەنە: لە زیندە ماڵدا.

زیننەوۆر: زیندەوەر.

زیننەی سەرەی: هەربە زیندوویی.

زیننەیی : زیندوویی.

زیننەییەنە : لە زیندەییدا.

زین ۆراز ، زین ۆرازە : زین دروو.

زین ۆرازتەی : زین دوورین.

زینەت : رازاوەیی.

زینەت دای : رازاندنەوە.

زینەت دریا ، زینەت دریێ : رازاوە.

زینەت دریای : رازانەوە.

زینەتەنە : لە ڕازاوەییدا.

زینی : زین.

زیۆ : زیو.

زیۆ کفت ، زیۆ کفتە : زیو کفت.

زیۆین ، زیۆینە : هەرچی لە زیو بکرێ.

زیەۆان ، زیەۆان : زێوان. خزمەتکاری گۆڕستان.

زیەۆانی : زێوانی.

* * *

ژ

پیتی ژێ (ژ)

ژ: ژ، پیتێکە لە پیتەکانی زمانەکەمان.

ژار: ژار. زەهر.

ژاراوە: ژاراو. زەهراو.

ژاراوێ ، ژاراوێیە : ژاراوی. زەهراوی.

ژاراوێ بی یەی: ژاراوی بوون.

ژاراوێ کەرڎەی: ژاراوی کردن.

ژاردار ، ژارداره: ژار دار.

ژارکەرڎەی: ژار کردن. بە زەهر کردن.

ژار و ژەنگ: ژار و ژەنگ.

ژاره مار: ژاره مار. زەهره مار.

ژاره مار کەرڎەی: ژاره مار کردن. خواردن، بە تووڕەییەوە دەووترێت.

ژارین ، ژارینە : ژاراوی. زەهراوی.

ژاری هەلا هەل: زەهری هەلا هەل.

ژاکنای: ژاکاندن.

ژاکیا ، ژاکیێ: ژاکاو.

ژاکیای: ژاکان.

ژاکیاینە : لە ژاکاندا.

ژاکیایەنە : لە ژاکاندا.

ژاڵە : ژاڵە. جێگەی هەنگ.

ژان ئەره گرتەی: ژان داگرتن.

ژان پۆره ئامای: ژان پیا هاتن.

ژان پنە ئامای: ژان لێ هاتن.

ژان پەنە ئامای: ژان لێ هاتن.

ژاندار ، ژاندارە: ژاندار.

ژانداری: ژانداری.

ژان کەرڎەی: ژان کردن.

ژان کەرڎەیەنە : لە ژان کردنا.

ژان گرتەی: ژان گرتن.

ژان گرتەیره: ژان داگرتن.

ژان گرتەیەره: ژان داگرتن.

ژان گرتەیەنە : لە ژان گرتنا.

ژان و برک: ژان و برک.

ژان و ژۆ: ژان و ژوور.

ژان وەردای: ژان بەردان.

ژان وەنە ئامای: ژان لێ هاتن.

ژانە سەر: ژانە سەر.

ژالەم: ژانە سك.

ژانی : ژان.

ژانیەنە : لە ژاندا.

ژاوای: جاوین. جووین. جوونی شت بە ددان.

ژاوایۆ: جاوینەوە. جووینەوە.

ژاوایەنە : لە جویندا. لە جوویندا.

ژاوٚه: ژاوه. دەنگە دەنگی زۆری تێکەڵ.

ژاوٚه ژاوٚ: ژاوه ژاو.

ژاوٚەروٚ: ناوچەیەکی هۆرامانی ئێرانە.

ژاوٚەروٚیی ، ژاوٚەروٚییه: ژاوەرۆیی.

ژاوٚیا ، ژاوٚییٚ: جاویاو. جووینراو.

ژاوٚیای: جاویان. جووینران.

ژاوٚیایوٚ: جاوینەوە. جووینرانەوە.

ژای: ژەندن. کلیل دان. داخستن.

ژلوٚق ، ژلوٚقه: شتی تەنك و ساف و لووس.

ژلوٚقی: تەنك و ساف و لووسی شت.

ژله: جلەی ناو ئاو.

ژلیٚ: شیلاووك.

ژڵێژنای: شڵەژاندن.

ژڵێژه: شڵەژە.

ژڵێژیا ، ژڵێژییٚ: شڵەژاو.

ژڵێژیای: شڵەژان. شڵەژین. قەیران. شپرزە بوون.

ژڵێوٚنای: جووڵاندن.

ژڵێوٚنایوٚ: : جووڵاندنەوە.

ژڵێوٚه: جووڵە.

ژڵێوٚه ئەنه کوٚتەی: جووڵە تێ کەوتن.

ژڵێوٚه ئەنه وٚزتەی: جووڵە تێ خستن.

ژڵێوٚه ئەنه وٚستەی: جووڵە تێ خستن.

ژڵێوٚه پنه کوٚتەی: جووڵە پێ کەوتن.

ژڵێوٚه پنه وٚزتەی: جووڵە پێ خستن.

ژڵێوٚه پنه وٚستەی: جووڵە پێ خستن.

ژڵێوٚه پەنه کوٚتەی: جووڵە پێ کەوتن.

ژڵێوٚه پەنه وٚزتەی: جووڵە پێ خستن.

ژڵێوٚه پەنه وستەی: جووڵە پێ خستن.

ژڵێوٚه ژڵێوٚ: جووڵە جووڵ.

ژڵێوٚه کوٚتەینه: جووڵە تێ کەوتن.

ژڵێوٚه کوٚتەیەنه: جووڵە تێ کەوتن.

ژڵێوٚه وٚزتەینه: جووڵە تێ خستن.

ژڵێوٚه وٚستەینه: جووڵە تێ خستن.

ژڵێوٚه وٚنه کوٚتەی: جووڵە پێ کەوتن.

ژڵێوٚه وٚنه وٚستەی: جووڵە تێ خستن.

ژڵێوٚیا ، ژڵێوٚییٚ: جووڵاو.

ژڵێوٚیای: جووڵان.

ژڵێوٚیایوٚ: جووڵانەوە.

ژمارای: ژماردن.

ژماره: ژمارە. حیساب.

ژماره کریای: ژمارە کران.

ژماره کەر ، ژماره کەره: ژمارە گەر.

ژماره کەرذەی: ژمارە کردن. ژماردن.

ژماریا ، ژمارییٚ: ژمێر راو.

ژماریای: ژمێرران.

ژناس ، ژناسه: بناس. سەرناس.

ژناسای: ناسین.

ژناسایوٚ: ناسینەوە.

ژناسیا ، ژناسییٚ: ناسراو.

ژناسیای: ناسران.

ژناسیایوٚ: ناسرانەوە.

ژناسیی: ناسین. یەکتر ناسین. ئاشنایی.

ژنەفته ، ژنەفتیٚ: بیسەر.

ژنەفتەی: بیستن.

ژنەفتەیۆ: بیستنەوە.

ژنەوا ، ژنەوێ: بیسەر. گوێ سووك.

ژنەوای: بیستن. گوێ سووکی.

ژنەوایۆ: بیستنەوە.

ژنەویا ، ژنەویێ: بیستراو.

ژنەویای: بیستران.

ژنیا ، ژنیێ: ژنراو. ژنیاگ. داخراو.

ژنیای: ژنران. ژنیان. داخران.

ژنیاینە: لە ژنراندا. لە ژنیاندا.لە داخراندا.

ژنیایۆ: ژنرانەوە. داخرانەوە. کلیل درانەوە.

ژنیەی: بیستن.

ژنیەیۆ: بیستنەوە.

ژۆ: ژوو. ژانی مناڵ بوون.

ژووژ ، ژووژە: گورج و گۆڵ. خێرا. زرنگ.

ژووژ ئەوە بی یەی: گورج و گۆڵ بوونەوە.

ژووژ ئەوە کەرڎەی: گورج و گۆڵ کردنەوە.

ژووژ بی یەی: گورج و گۆڵ بوون.

ژووژ بی یەیۆ: گورج و گۆڵ بوونەوە.

ژووژ کەرڎەی: گورج و گۆڵ کردن.

ژووژ کەرڎەیۆ: گورج و گۆڵ کردنەوە.

ژووژنـــــایۆ: گـــورج و گـــۆڵ کردنـــــەوە. بووژاندنەوە.

ژووژوو: ژیژك. ژیشك.

ژووژۆ بی یەی: گورج و گۆڵ بوونەوە.

ژووژۆ کەرڎەی: گورج و گۆڵ کردنەوە.

ژووژەڵە ، ژووژەڵێ: گورج و گۆڵی بچکۆلە.

ژووژەڵەیی: گورج و گۆڵی بچکۆلەیی.

ژووژیـــــایۆ: گـــورج و گـــۆڵ بوونــــەوە.. بووژانەوە.

ژووژیی: گورج و گۆڵی. خێرایی. زرنگی.

ژووڵ: جووڵ؛ وتەیەکە لە دوای ((ژووڵە)) دێ.

ژووڵنای: جووڵاندن.

ژووڵنایۆ: جووڵاندنەوە.

ژووڵنایەنە: لە جووڵاندنا.

ژووڵە: جووڵە.

ژووڵەژووڵ: جووڵە جووڵ.

ژووڵەژووڵ کەرڎەی: جووڵە جووڵ کردن.

ژووڵیا ، ژووڵیێ: جووڵاو.

ژووڵیای: جووڵان.

ژووڵیایۆ: جووڵانەوە.

ژووڵیایەنە: لە جووڵاندا.

ژەحر: زەهر. ژار.

ژەحراوە: زەهراو.

ژەحراوی: زەهراو.

ژەحراوین ، ژەحراوینە: زەهراوی.

ژەحراوین بی یەی: زەهراوی بوون.

ژەحراوین کەڎەی: زەهراوی کردن.

ژەحر دار ، ژەحر دارە: زەهردار.

ژەحر داری: زەهرداری.

ژەحر کەرڎەی: زەهر کردن.

ژەحر و ژەنگ: ژەهر و ژەنگ.

ژەحرۆ هۆر ئارڎەی: ژەهر هەڵهێنانەوە.

ژەحرۆ هۆر ئاوَرڎەی: ژەهر هەڵهێنانەوە.

ژەحر هۆر ئەوَە ئارڎەی: ژەهر هەڵهێنانەوە.

ژەحر هۆر ئەوَە ئاوَرڎەی: ژەهر هەڵهێنانەوە.

ژەحر هۆرۆ ئارڎەی: ژەهر هەڵهێنانەوە.

ژەحر هۆرۆ ئاوَرڎەی: ژەهر هەڵهێنانەوە.

ژەحرەمار: زەهرە مار.

ژەحرەمار کەرڎەی: زەهرە مار کردن.

ژەحرین ، ژەحرینە: زەهراوی. ژەهراوی.

ژەحرین بی یەی: زەهراوی بوون.

ژەحرین کەرڎەی: زەهراوی کردن.

ژەحرینی: زەهراوێتی. ژەهراوێتی.

ژەحری هەلا هەل: زەهری هەلا هەل.

ژەرەژ: کەو. توخم و ڕەگەزی کەو.

ژەرەژی: کەو.

ژەرەژیــــی ، ژەرەژیــــی یــــە: هەرشــتێ کــە ڕەنگەکەی لە ڕەنگی کەو بچێ.

ژەقنە: زەقنە. ژەقنە.

ژەقنە بووت: ژەقنە بووت. زەقنە بووت.

ژەقنە مووت: ژەقنە مووت. زەقنەمووت.

ژەقنە مووت بی یە: بە ژەقنە مووت بوون.

ژەقنە مووت کەرڎەی: ژەقنە مووت کردن.

ژەك: ژەك. فرچك. ئـەوەڵ شـیری گیانـداری زاو.

ژەك گرتە ، ژەك گرتێ: ژەك گرتوو.

ژەك گرتەی: ژەك گرتن.

ژەم وَیار: ژەم بوێر.

ژەم وَیارای: ژەم بواردن.

ژەم وَیەرڎە ، ژەم وَیەرڎێ: ژەم بوردوو.

ژەمە: ژەم. نۆرەیـەك تێـر خـواردن یـان تێـر خواردنەوە.

ژەمــەن وَیــەرڎە ، ژەمــەن وَیــەرڎێ: ژەمــەن بوردە.

ژەمەن وَیەرڎەی: ژەمەن بەسەرچوون.

ژەمـەنی: ژەمـەن. کـەرەی بـەرە مەشـکەیەك یان ئەندازەیەك لە خواردن.

ژەن ، ژەنە: پاشگری ((ژەن)).

ژەن ئاغە: ژن ئاغا.

ژەن ئاغەیی: ژن ئاغەیی.

ژەنانە ، ژەنانێ: ژنانە.

ژەنانی: پیاوی ژنانی.

ژەنانیلە: پیاوی بێ نرخی ژنانی.

ژەنا و ژەن: ژنا و ژن.

ژەنای: ژەنـدن. داخسـتنی دەرگا و پەنجـەرە و...

ژەنایـنـە: لـە ژەنـدنـدا. لـە داخـستنی دەرگا و پەنجەرەدا.

ژەنایەتی: ژنایەتی.

ژەن ئارڎەی: ژن هێنان.

ژەن ئارڎەیرە: ژن ڕاهێنان.

ژەن ئارڎەینە: ژن ڕاهێنان. لە ژن ڕاهێناندا.

ژەن ئارڎەیەرە: ژن ڕاهێنان.

ژەن ئارڎەیەنــــە: ژن ڕاهێنــــان. لــــە ژن ڕاهێناندا.

ژەن ئاوَرڎەی: ژن هێنان.

ژەن ئاوَرڎەیرە: ژن ڕاهێنان.

ژەن ئاوَرڎەینـــــە: ژن ڕاهێنـــان. لـــە ژن ڕاهێناندا.

ژەن ئاوَرڎەیەرە: ژن ڕاهێنان.

ژەن ئاوَرڎەیەنـــــە: ژن ڕاهێنـــان. لـــە ژن ڕاهێناندا.

ژەنباز: ژنباز.

ژەنبازی: ژنبازی.

ژەنبازەیەنە: لە ژن بازیدا.

ژەن برا: ژن برا.

ژەن بەر: ژن بەر. بووك گوێزەرەوە.

ژەن بەرڎەی: ژن گواستنەوە.

ژەن بە ژەن: ژن بە ژن.

ژەندار: ژندار. خاوەن ژن.

ژەنداری: ژنداری.

ژەن داوَا کەر: ژن داواکەر. ژن خواز.

ژەن داوَا کەرڎەی: ژن خوازتن.

ژەن دای شوو: ژن بە شوودان.

ژەنـــڎەی: ژەنـــدن. داخـــستنی دەگـــا و پەنجەرەو...

ژەنگاسن: ژەنگاسن. ژەنگی ئاسن.

ژەنگ ئارڎەی: ژەنگ هێنان.

ژەنگ ئاوَرڎەی: ژەنگ هێنان.

ژەنگ ئەنەدای: ژەنگ تێ دان.

ژەنگ داینە: ژەنگ تێدان.

ژەنگن ، ژەنگنە: ژەنگاوی.

ژەنگنی: ژەنگاوێتی.

ژەنگ هوَر ئارڎەی: ژەن هەڵهێنان.

ژەنگ هوَر ئاوَرڎەی: ژەن هەڵهێنان.

ژەنگ وَنەدای: ژەنگ لێدان. ژەنگ تێدان.

ژەنگ وەنەدای: ژەنگ لێدان. ژەنگ تێدان.

ژەنگە: ژەنگ.

ژەنلیْ: ژنی بچکۆلە.

ژەن مارە بڕ ، ژەن مارە بڕە: ژن مارە بڕ.

ژەن مارە بڕیەی: ژن مارە بڕین.

ژەن مارە کەر: ژن مارەکەر.

ژەن مارە کەرڎەی: ژن مارە کردن.

ژەن مەرڎە: ژن مردوو.

ژەن مەرڎەی: ژن مردن.

ژەننەی: ژەندن. داخستنی دەرگا و پەنجەرە و...

ژەن والیْ: ژن خوشك.

ژەن و ژەن خوازی: ژن و ژن خوازی.

ژەن و مێرڎ: ژن و مێرد.

ژەن و مێرڎایەتی: ژن و مێردایەتی.

ژەن و مێرڎی: ژن و مێردی.

ژەن و مێرڎیەنە: لە ژن و مێردیدا.

ژەنی: ژن.

ژەنیا ، ژەنییْ: ژەنیاگ. داخراو.

ژەنیای: ژنیان. ژەنیان. داخران.

ژەنیەتی: ژنێتی.

ژەنیی: ژنێتی.

ژەهر: ژەهر. زەهر.

ژەهراوَە: ژەهراو. زەهراو.

ژەهراوێ: ژەهراو. زەهراو.

ژەهر دار ، ژەهرداره: ژەهردار.

ژەهرداری: ژەهرداری.

ژەهردای: ژەهردان. ژەهر پێدان.

ژەهر کەرڎەی: ژەهر کردن.

ژەهر وارڎە ، ژەهر وارڎێ: ژەهر خواردوو.

ژەهر و ژەنگ: ژەهر و ژەنگ.

ژەهرۆ هۆر ئارڎەی: ژەهر هەڵهێنانەوە.

ژەهرۆ هۆر ئاوَرڎەی: ژەهر هەڵهێنانەوە.

ژەهر هۆر ئارڎەیۆ: ژەهر هەڵهێنانەوە.

ژەهر هۆر ئاوَرڎەیۆ: ژەهر هەڵهێنانەوە.

ژەهر هۆرۆ ئارڎەی: ژەهر هەڵهێنانەوە.

ژەهر هۆرۆ ئاوَرڎەی: ژەهر هەڵهێنانەوە.

ژەهره مار: ژەهره مار.

ژەهره مار کەرڎەی: ژەهره مار کردن.

ژەهرین ، ژەهرینه: ژەهراوی. ژاراوی.

ژەهرین بی یەی: ژەهراوی بوون. ژاراوی بوون.

ژەهرین کەرڎەی: ژەهراوی کردن. ژاراوی کردن.

ژەهری هەلا هەل: ژەهری هەلا هەل.

ژێ: ناوی پیتی ((ژ)).

ژی: ژێ؛ ریخۆڵەی بادراو کە ئەکرێ بە کەوانی هەلاجەوە.

ژیڎار ، ژیڎار: ژێدار.

ژیر ، ژیره: ژیر. ئاقڵ.

ژیرانه ، ژیرانێ: ژیرانه. ئاقڵانه.

ژیر ئەوَە بی یەی: ژیر بوونەوە.

ژیر ئەوَە کریای: ژیر کرانەوە.

ژیر ئەوَە کەرڎەی: ژیر کردنەوە.

ژیر بی یەی: ژیر بوون. عەقڵ گرتن.

ژیر بی یەیۆ: ژیر بوونەوە.

ژیر کریایۆ: ژیر کرانەوە.

ژێر پیاڵە: ژێر پیاڵە.

ژیر کەرڎەی: ژیر کردن.

ژیر کەرڎەیۆ: ژیر کردنەوە.

ژیرلە ، ژیرلێ: ئەندامی ئەنجومەن. ژیرکەلە.

ژیر لەو مەرێ ، ژیر لێ و مەرێ: ئەندامی ئەنجومەن.

ژیر نە بی یەی: ژیر نە بوون.

ژیر نە بی یەیۆ: ژیر نەبوونەوە.

ژیر نە کەرڎەی: ژیر نەکردن.

ژیر نەکەرڎەیۆ: ژیر نەکردنەوە.

ژیرۆ بی یەی: ژیرەو بوون.

ژیرۆ کریای: ژیرەوە کران.

ژیرۆ کەرڎەی: ژیرەوە کردن.

ژیرۆ نە بی یەی: ژیرەو نەبوون.

ژیرۆ نەکریای: ژیرەوە نەکران.

ژیرۆ نەکەرڎەی: ژیرەو نەکردن.

ژیریی: ژیریی.

ژیکەمانی: ژیێ کەوان.

ژێلی: ژیلەمۆ.

ژیوَا ، ژیوَێ: ژیاو. زیندوو.

ژیۆار: ناوچەیەکی هۆرامانی ئێرانە.

ژیۆاری ، ژیۆاری یە : خەڵکی ژیوار.

ژیۆای: ژیان. زیندەگی.

ژیوایگا: ژینگە.

ژیوایگە : ژینگە.

ژیۆایۆ: ژیانەوە.

ژیۆایەنە : لە ژیاندا.

ژیۆنای: ژیاندن.

ژیۆنایۆ: ژیاندنەوە.

ژیۆنایەنە : لە ژیاندندا.

ژی یە : ژێ.

* * *

س

پیتی سیْ (س)

س: س.پیتێکە لە پیتەکانی زمانەکەمان.

سا: سا. سایەقە. سامالْ.

سا ئەوْە کەرژەی: ڕەوینەوەی هەور و ساف و پاک بوونەوەی ئاسمان. سا کردنەوە.

ساباتە: سابات. کەپری سێبەر.

ساباتەنە: لە ساباتدا.

ساباق: ساباق.

سابرین: سابرێن.

سابوون: سابوون.

سابووناوْە: سابووناو.

سابووناوْی ، سابووناوْیە: سابووناوی.

سابوونچی ، سابوونچی یە: سابوونچی.

سابوونچی یەتی: سابوونچێتی.

سابوونین ، سابوونینە: سابووناوی.

سابوونی ڕەقی: یاری یەکی منالانە. جۆرە سابونێکە.

سابیر ، سابیرە: بە سەبر. خۆگر.

سابیر بی یەی: بە سەبر بوون.

سابیری: بە سەبری. خۆگری.

ساپنە ئەوْە کەرژەی: لە بەین بردنی شت.

ساپنە کەرژەیوْ: لە بەین بردنی شت.

ساپەنە ئەوْە کەرژەی: لە بەین بردنی شت.

ساپەنە کەرژەیوْ: لە بەین بردنی شت.

سات: سات. دەمێکی کەم.

ساتر ، ساترە: پێویستی دابین کراو.

ساتر کەرژەی: پێویستی دابین کردن.

سات سات: سات سات.

ساتی ، ساتیە: ساتی.

ساتیْ نا ساتیْ: ساتێك نا ساتێك.

ساتێوْ نا سانێوْ: ساتێك نا ساتێك.

ساج: ساج.

ساجە تەفتەفێلە: جۆرە ساجێکە.

ساجە ماسۆڵە: جۆرە ساجێکە.

ساجی ، ساجیە: هەرجۆرە نانیْ کە بە ساج کرابیْ.

ساچای: ساچین. قەبووڵ کردن. سازان.

ساچم: ساچمە.

ساچمە زەن: جۆرە تفەنگێکە.

ساچنای: ساچاندن. سازاندن. قەبووڵ پێکردن.

ساحیب ، ساحیبە: ساحیب. خاوەن.

ساحیبدار ، ساحیبدارە: خاوەندار.

ساحیب داری: خاوەن داری.

ساحیب مەرژە ، ساحیب مەرژیْ: خاوەن مردوو.

ساحیب مەرڎەی: خاوەن مردن.

ساحێر ، ساحێرە: جادووگەر.

ساحێری: جادووگەری.

ساخ ، ساخە: ساغ. تەندروست.

ساخ ئەۆە بی یەی: ساخ بوونەوە.

ساخ ئەۆە کریای: ساخ کرانەوە.

ساخ ئەۆە کەرڎەی: ساخ کردنەوە.

ساخ بی یەیۆ: ساخ بوونەوە.

ساخت: ساخت. دەستکرد.

ساختمان: ساختمان. خانووبەرە.

ساختە: ساختە. درۆ. بوختان.

ساختە چی ، ساختە چی یە: ساختە چی.

ساختە چی یەتی: ساختە چێتی.

ساختە کار ، ساختە کارە: ساختە کار. ساختەچی.

ساختە کاری: ساختە کاری. ساختەچێتی.

ساختە کەر ، ساختە کەرە: ساختە کەر. ساختەچی.

ساختە کەرڎەی: ساختە کردن. فێڵ و درۆ کردن.

ساخ کریایۆ: ساخ کرانەوە.

ساخ کەرڎەیۆ: ساخ کردنەوە.

ساخۆ بی یەی: ساخ بوونەوە.

ساخ و سلامەت ، ساخ و سلامەتە: ساخ و سەلامەت.

ساخ و سلامەتی: ساخ و سەلامەتی.

ساخ و سەلیم ، ساخ و سەلیمە: ساخ و سەلیم.

ساخ و سەلیمی: ساخ و سەلیمی. ساخ و سەلامەتی.

ساخۆ کریای: ساخ کرانەوە.

ساخۆ کەرڎەی: ساخ کردنەوە.

ساخی: ساخی. ساغی. بێ عەیبی. تەندروستی.

ساڎار ، ساڎارە: خاوەن سێبەر. فێدار.

ساڎاری: سێبەرداری. فێداری.

ساڎانیە: سادانی؛ جۆرە ترێیەکی سپی یە.

ساڎە ، ساڎێ: سادە. ریزی چنراوی سەری کلاش.

ساڎەکار ، ساڎەکارە: سادە کار.

ساڎەکاری: سادە کاری.

سادەی: سادەی. وشەی دنەدان.

ساڎەیی: سادەیی.

سار: سار. داباریني بەرد. پاشگرێگە.

سارا: سارا. دەشت. تەخت. بیابان.

ساراچن: چنینی سەرە کلاش بەبێ ((**ساڎە**)).

سارا نشین ، سارا نشینە: سارا نشین.

سارا نشینی: سارانشینی.

سارای ، سارایە: شوێنی سارا. شوێنی تەخت.

سارای بی یەی: تەخت بوون.

سارای کەرڎەی: تەخت کردن.

سارایی: تەختانی. تەختایی.

سارۆخ: سارۆخ. مووشەك.

سار و مار: سار و مار. شتی زۆر بۆگەن.

سار و ماری: سار و ماری. زۆر بۆگەنی ی شت.

سارەما: سارەما.

سارەما بی یەی: سارەما بوون.

سارەما کریای: سارەما کران.

سارەما کەرڎەی: سارەما کردن.

سارەوان ، سارەوانە: سارەوان. حوشترەوان.

سارەوانی: سارەوانی.

سارۆن: جێگایەك کە زۆربەی دارەبەن بێت.

سارێژ: سارێژ.

سارێژ بی یەی: سارێژ بوون.

سارێژ کەرڎەی: سارێژ کردن.

سارێژی: سارێژی.

سارێش: سارێژ.

سارێش بی یەی: سارێژ بوون.

سارێش کەرڎەی: سارێژ کردن.

سارێشی: سارێژی.

ساز ، سازە: ساز. ئامێرێکی مۆسیقایە.

ساز بی یەی: ساز بوون. ڕێکەوتن.

سازدای: سازدان.

ساز دریا ، ساز دریێ: ساز دراو.

ساز دریای: ساز دران.

سازش: سازش. سازان. ساچین. ئاشتی.

ساز کریا ، ساز کریێ: ساز کراو.

ساز کریای: ساز کران.

ساز کەرڎەی: ساز کردن.

سازگار ، سازگارە: سازگار.

سازگاری: سازگاری.

سازنای: ساز کردن.

سازنڎە ، سازنڎێ: سازندە. چەنە باز.

سازنڎەیی: سازندەیی. چەنە بازی.

سازننە ، سازننێ: سازندە. چەنە باز.

سازننەیی: سازندەیی. چەنە بازی.

سازیا ، سازیێ: سازاو. سازبووگ.

سازیای: سازان. ساز بوون. سازین.

ساغ ، ساغە: ساغ. ساخ. بە هەموو واتاکانیەوە.

ساف ، سافە: ساف.

ساف بی یەی: ساف بوون.

ساف کریای: ساف کران.

ساف کەرڎەی: ساف کردن.

سا فرمە ، سافرمێ: تەواو داپاچراو. رووتەڵە.

سافرمە بی یەی: هەڵپاچین و هیچ پێوە نەمان.

سافرمە کریای: هەڵپاچران و هیچ پێوە نەمان.

سافرمە کەرڎەی: هەڵپاچین و هیچ پێوە نەهێڵان.

سافرمەیی: تەواو ڕووتەڵی و داپاچران.

سافکاری: سافکاری.

ساف و سۆڵ ، ساف و سۆڵە: ساف و سۆڵ.

ساف و سۆڵی: ساف و سۆڵی. سفتی و بێ گرێیی.

سافی: ساڤی. سفتی. بێ گرێیی.

ساق ، ساقە: ساق. ساغ. قەدی رووەك.

ساق ئەوە بی یەی: ساخ بوونەوە.

ساق ئەوە کریای: ساغ کرانەوە.

ساق ئەوە کەرڎەی: ساغ کردنەوە.

ساق بی یەیۆ: ساخ بوونەوە.

ساق کریایۆ: ساغ کرانەوە.

ساق کەرڎەیۆ: ساغ کردنەوە.

ساقۆ بی یەی: ساخ بوونەوە.

ساق و سڵامەت ، ساق و سڵامەتە: ساغ و سەلامەت.

ساق و سڵامەتی: ساغ و سەلامەتی.

ساق و سەلیم ، ساق و سەلیمە: ساغ و سەلیم.

ساق و سەلیمی: ساغ و سەلیمی.

ساقۆ کەرڎەی: ساغ کردنەوە.

ساقۆ کریای: ساغ کرانەوە.

ساقۆڵ: ساقۆڵ؛ بە واتای لوولاق.

ساقوڵت: ساقەتە. ساقۆت. قەدی شکاوی رووەك.

ساقی و باقی: ساقی و باقی.

ساقیی: ساقیی. ساخیی. ساغیی.

ساکار ، ساکارە: ساکار. سادە.

ساکاری: ساکاری. سادەیی. یەك رەنگی و بێ گوڵی.

ساکن ، ساکنە: ئارام. هێمن.

ساکنایرە: ئارام پێ گرتن. هێمن کردنەوە.

ساکنایەرە: ئارام پێ گرتن. هێمن کردنەوە.

ساکن بی یەی: ئارام بوون.

ساکن کەرڎەی: ئارام کردن.

ساکن کەرڎەیۆ: ئارام کردنەوە. هێمن کردنەوە.

ساکەرڎەیۆ: لەبەین چوون. سایەقە کردنەوە.

ساکیایرە: ئارام گرتن. داساکین.

ساکیایەرە: ئارام گرتن. داساکین.

سالار ، سالارە: سالار. سەرداری هۆز.

سالاری: سالاری. سەرداریی هۆز. گەورەیی لە ناو کۆمەڵدا.

سالمە: سالمە. سارمە.

ساڵا: ساڵان. زۆر ساڵ. ساڵانی رابوردوو.

ساڵان: ساڵان. زۆر ساڵ. ساڵانی رابوردوو.

ساڵان و مانگان: ساڵان و مانگان.

ساڵانە: ساڵانە. دەرامەتی ساڵ. هەموو ساڵێك.

ساڵ بە ساڵ: ساڵ بە ساڵ.

ساڵح ، ساڵحە: ساڵح. مرۆی چاك.

ساڵحی: ساڵحی؛ مرۆی چاك.دینداری.

ساڵنامە: ساڵنامە. ((تقویم)).

ساڵۆ ساڵ: ساڵە و ساڵ. ئەم ساڵ بۆ ئەو ساڵ.

ساڵە : ساڵ.

ساڵەڤانی : ساڵ نامە.

ساڵەوەخت : درێژایی یەك ساڵ. ساڵ گەرد. گیانداری یەك ساڵە.

ساڵەی گۆریٚ : ساڵی گەورە؛ ((٣٦٦)) رۆژ.

ساڵەی گولانیٚ : ساڵی بچووك؛ ((٣٦٥)) رۆژ.

ساڵیاذ : ساڵیاد.

ساڵیانە : ساڵیانە. ساڵانەی مردوو.

ساڵیٚ نا ساڵیٚ : ساڵ نە ساڵ.

ساڵیٚوٚ نا ساڵیٚوٚ : ساڵێك نە ساڵێك.

سام : سام. ترس. بیم.

سامالٚ : سامالٚ.سایەقەی تەواو.

سامانذار ، سامانذارە : ساماندار. دەوڵەمەند.

سامانذاری : سامانداری. دەوڵەمەندی.

سامان دای : ساماندان. رێك خستنی شت.

سامانە : سامان.

سام ئەرمانای : سام نواندن. ترس نواندن.

سام ئەرە گرتەی : سام و ترس داگرتن.

سام ئەوە ڕەمای : سام و ترس رەوینەوە.

سام ئەوە رەمنای : سام و ترس رەواندنەوە.

سام بەرۆزتەی : سام دەرخستن.سام نواندن.

سام بەرۆستەی : سام دەرخستن.سام نواندن.

سامتیم : سامتین.

سامتیمەتر : سانتیمەتر.

سام چنە کەرذەی : سام لێکردن.

سام چەنە کەرذەی : سام لێکردن.

سامدار ، سامدارە : سامدار.

سامداری : سامداری.

سام ڕەمای : سام ڕەوین. ترس نەمان.

سام ڕەمایۆ : سام ڕەوینەوە.

سام ڕەمنای : سام ڕەواندن.

سام ڕەمنایۆ : سام ڕەواندنەوە.

سام کەرذەی : سام کردن. ترسان.

سام گرتەی : سام گرتن. دووچار بوونی سام.

سام گرتەیەرە : سام داگرتن.

سامناك ، سامناکە : سامناك. شتی بە سام.

سامناکی : سامناکی.

سام نیشانذای : سام نیشاندان.

سام نیشتەی ڤنە : سام لیٚ نیشتن.

سام نیشتەی وەنە : سام لیٚ نیشتن.

سامۆ ڕەمای : سام ڕەوینەوە.

sاموت ، سامووتە : سامۆتك. کوێر.

سامووت بی یەی : کوێر بوون بە تەواوی.

سامووت کەرذەی : کوێر کردن.

سامووتی : کوێری.

سام ڤنە نیشتەی : سام لیٚ نیشتن.

سام وەنە نیشتەی : سام لیٚ نیشتن.

سان ، سانە : سان. نازناوی میرانی هۆرامان.

سێن : ستان. جێگا و شوێن.

سانالیٚ : جێگەی سواغدراو بۆ میوە هەڵخستن لەبەر هەتاودا.

سانالێنە : لە سانالێدا.

سانای : کڕین. سەندن.

سانایۆ: کڕینەوە. سەندنەوە.

سانایەنە: لە کڕیندا.

سانتیم: سامتیم. سامتین.

سانتیمەتر: سانتیمەتر.

سانیا ، سانیێ: سەندراو. کڕراو.

سانیای: سەندران. کڕران.

سانیایۆ: سەندرانەوە. کڕرانەوە.

سانیە: سانیە؛ بەشێك لە شەست بەشی دەقیقە.

ساۆ: سواق. سواغ. بکەری کاری ساوین.

ساۆا ، ساۆێ: ساوا.

ساۆڵە: کار و بەرخی بچووك.

ساۆای: ساوین. تیژکردنی تیغ بە هەسان.

ساۆایۆ: ساوینەوە. پان کردنەوە و فلیقاندن.

ساۆایی: ساوایی. کاتی منداڵی گیاندار.

ساۆدای: سواغ دان.

ساۆ دریا ، ساۆ دریێ: سواغ دراو.

ساۆ دریای: سواغ دران.

ساۆدەر ، ساۆدەرە: سواغدەر.

ساۆ کریا ، ساۆ کریێ: سواغ دراو.

ساۆ کریای: سواغ دران.

ساۆکەر ، ساۆکەرە: سواغدەر.

ساۆ کەرذەی: سواغ دان.

ساۆەر: ساوەر.

ساۆەرینە: چێشتی ساوەر.

ساۆە سووریٚ: سوورە سێو.

ساۆە کاڵێ: سێوی کاڵ. فەریکە سێو.

ساۆە لا سووریٚ: سێوە لا سوورە.

ساۆی: سێو.

ساۆیا ، ساۆییٚ: تیغی تیژ کراو بە هەسان.

ساۆیای: تیژ کرانی تیغ بە هەسان.

ساۆیایۆ: ساویانەوە. پان بوونەوە و فلیقان.

ساۆیلکە ، ساۆیلکێ: ساویلکە.

ساۆیلکەیی: ساویلکەیی.

ساهۆم: خۆ.

سای: فێ. شێوان.

سای پنە ئامای: فێ لێهاتن. میزاج شێوان.

سای پەنە ئامای: فێ لێهاتن. میزاج شێوان.

سای ۆنە ئامای: فێ لێهاتن. میزاج شێوان.

سای وەنە ئامای: فێ لێهاتن. میزاج شێوان.

سایە: سێبەر.پەنا.

سایەذار ، سایەذارە: سایەدار.

سایەذاری: سایەداری.

سایە ماڵ ، سایە ماڵە: ئاوەرووت.

سایە ماڵ بی یەی: ئاوە رووت بوون.

سایە ماڵ کریای: ئاوەرووت کران.

سایە ماڵ کەرذەی: ئاوەرووت کردن.

سایە ماڵی: ئاوەرووتی.

سایێ: سێبەر. خوێندنەوەی شت بە بێ حینجە.

سایێق ، سایێقە: سایەق. لێخوڕ. شۆفێر.

سایێقە: سایەقە.

سایێقی: شۆفێری. سایقی.

سبح: بەیانی.

سبحانە: نانی بەیانی. بەیانیان.

سبحانەڵڵا: سبحانەڵڵا (سبحان الله).

سبحۆ: لە بەیانیەوە.

سبحەنە: لە بەیانیدا.

سبحێ: سبەینێ. بەیانی.

سبحێو: سبەینێ. بەیانی یەك.

سبۆخ: بۆیاخ.

سبۆخ کریا ، سبۆخ کریێ: بۆیاخ کراو.

سبۆخ کریای: بۆیاخ کران.

سبۆخکەر ، سبۆخکەرە: بۆیاخکەر.

سبۆخ کەرژەی: بۆیاخ کردن.

سپ: دەنگێکە لەزاری ژن دەرئەچێ لە کاتی شت کوتاندا لە دۆڵی بەردیندا.

سپا: سپا. لەشکر.

سپات: سبات. رەنگی زەردی مەیلە و سپی. رانك و چۆغەی کەمێك زەردباو.

سپاخانە: سپاخانە.

سپا ذار ، سپا ذارە: سپا دار. سەرکردەی لەشکر.

سپا ذاری: سپا داری. سەرکردەیی لەشکر.

سپاڕانی: سپاڕانی. لەشکرکێشی.

سپارای: سپاردن.

سپارایرە: راسپاردن.

سپارژە: سپاردە. ئەمانەت.

سپارژەی: سپاردن.

سپارژەیرە: راسپاردن.

سپارژەیەرە: راسپاردن.

سپاریا ، سپاریێ: سپێردراو.

سپاریای: سپێردران.

سپارایرە: راسپێردران.

سپاریایەرە: راسپێردران.

سپا سالار ، سپا سالارە: سپا سالار. سەرکردەی لەشکری گەورە.

سپا سالاری: سپا سالاری.

سپاگا: سپاگا. سپاگە.

سپایی ، سپاییە: سپایی. عەسکەری.

سپڵە ، سپڵێ: سپڵە. بێ ئەمەك.

سپڵەیی: سپڵەیی. بێ ئەمەکی.

سپیاوْ: سپیاو.

سپیاوْ کاری: سپیاو کردن.

سپیاوْ کەر ، سپیاوْ کەرە: سپیاو کەر.

سپیاوْ کەرژەی: سپیاو کردن.

سپیایی: سپیایی. شیر و بەرهەمەکانی.

سپیکاری: سپیکاری. دیوار بە گەچ سواغدان.

سپێناخ: سپێناخ.

ستار: ستار. ئارام. ئۆقرە.

ستارخانی: ستارخانی.

ستار کەرژەی: ستار کردن. ئارام گرتن.

ستار گرتەی: ستار گرتن. ئارام گرتن.

ستارە: ستارە.

ستاییش: شتایشت. تاریف کردن.

ستر: پۆشینی نهێنی.

ستم: پێ داگرتن لەسەر داوا. ((اصرار)).

ستم پێكاری: پیٚ داگرتن لەسەر داوا.

ستم كەرڎەی: پیٚ داگرتن لەسەر داوا.

ستم گرتەی: پیٚ داگرتن لەسەر داوا.

ستوونە: ستوون. كۆڵەكە.

ستوونی ، ستوونی یە: ستوونی.

ستەم: ستەم. زوڵم.

ستەمدیڎە ، ستەمدیڎیٚ: ستەم دیتوو.

ستەمدیڎەیی: ستەم دیتن. ستەم چێژتن.

ستەم زەڎە ، ستەم زەڎیٚ: ستەم زەدە.

ستەم زەڎەیی: ستەم زەدەیی. ستەم لێكران.

ستەمكار ، ستەمكارە: ستەمكار. زاڵم.

ستەمكارانە ، ستەمكارانیٚ: ستەمكارانە.

ستەمكاری: ستەمكاری.

ستەمكەر ، ستەمكەرە: ستەمكەر.

ستەم كەرڎەی: ستەم كردن.

ستەمگەر ، ستەمگەرە: ستەمگەر.

ستەمگەری: ستەمگەری. ستەمكاری.

سجن ، سجنە: بەند. بەندیخانە.

سجنۆ: لە بەندیخانەوە.

سجنەنە: لە بەندیخانەدا.

سجنی ، سجنی یە: بەند. گیراو. حەپس كراو.

سجۆق: سجووق.

سحابە ، سحابیٚ: هاوڕێی پێغەمبەر (د.خ).

سخمە: سوخمە. ئێلەك.

سخورمە: سخورمە. بە مشت لێدان.

سرا: سەرا.

سراۆنای: سرەواندن. ئارام پیٚ گرتن.

سراۆنواینە: تیٚ گرتن. شت گرتنە شتێك.

سراۆنایەنە: شت گرتنە شتێك.

سرپنای: سرپاندن. خێرا ڕۆیشتن و خێرا جووڵان بە دەنگی پێوە. چپاندن.

سرپە: سرپە. جووڵە بە ترپەی سووكی پێوە.

سرپە سرپ: سرپە سرپ.

سرتە: سرتە. چپە. ورتە. كەم ترین دەنگ.

سرتە سرت: سرتە سرت.

سرتە كەرڎەی: كەم ترین دەنگ لە دەم دەرهاتن.

سرڎی: پەیژە.

سرك ، سركە: سرك. گیانداری سرك. پەڕۆیەك نایلۆنی تێدا بێت و بۆ پێكەنەی كلاش نەشێت.

سركنای: تێپەڕبوونی زۆر بەپەلە. سركاندن.

سرك و هۆڕ: هات و چۆی زۆر بەپەلە.

سركە: سركە.

سركە سرك: سركە سرك.

سركە كەرڎەی: تێپەڕبوونی زۆر بەپەلە. سركە دروست كردن.

سركەیە: مشكی ی سەر كە ڕەنگی سركەیی بێت.

سركەیی: ڕەنگی سركەیی.

سركی: سركی گیاندار. سڵی. ڕەوەكێتی.

سـرمە: سـورمە. کـل. نـاوی قوماشـێکی ژنانەیە.

سرۆ ، سرۆە: لە دوای وشەی ((چەقە)) دێ بەواتای ((باز)) وەك پاشگر.

سروش: سرووش. پەیامی ئاسمانی. وەحی.

سروشت: سرووشت. ((الطبیعة)).

سروشتی ، سروشتی یە: سروشتی.

سـرووت: سـرووت؛ لاسکی گـەنم و جۆ و لۆ و...

سروود: سروود. گۆرانی نیشتمانی.

سرۆە: سروە. شنەی با.

سرەوای: سرەوتن. ئارام گرتن.

سرەوەت: سرەوت. ئارام.

سرەوت کەرڎەی: سرەوت کردن.

سرەوت گرتەی: سرەوت گرتن.

سرەوتەی: سرەوتن.

سرەونای: سرەواندن. سرەوت پێ گرتن.

سرەونایْنە: تێ گرتنی شتێك لە شتێکی تر.

سـرەونایەنە: تـێ گرتنـی شـتێك لـە شـتێکی تر.

سرێشاوە: سرێشاو.

سرێشە: سرێش.

سرێشن ، سرێشنە: سرێشاوی.

سرێشن بی یەی: سرێشاوی بوون.

سرێشن کەرڎەی: سرێشاوی کردن.

سڕ ، سڕە: سڕ. نهێنی. تەزیو.

سراڵ ، سراڵە: تەمەڵ. تەوەزەل.

سڕاڵی: تەمەڵی و تەوەزەلی.

سڕ بی یەی: سڕ بوون. تەزین.

سڕتە ، سڕتێ: تەمەڵ. لەش گران.

سڕتەیی: تەمەڵی. لەش گرانی.

سڕتێ: دڕك.

سڕ کەرڎەی: سڕ کردن. تەزاندن.

سڕناژەن ، سڕناژەنە: زوڕناژەن.

سڕناژەنی: کار و پیشەی زوڕناژەن.

سڕناوەنەڎای: زوڕناژەندن.

سڕناوەنەڎەر ، سڕناوەنەڎەرە: زوڕناژەن.

سڕنا وەنەدای: زوڕناژەندن.

سڕنا وەنەدەر ، سڕنا وەنەدەرە: زوڕناژەن.

سڕنای: زوڕنا.

سڕ هۆرماڵای: نهێنی ئاشکرا کردن.

سڕێ: ریخ و شیاکەی پەستاوتەی وشك.

سڕیا ، سڕیێ: سڕراو.

سڕیای: سڕران.

سڕیایۆ: سڕرانەوە.

سڕیەی: سڕین.

سڕیەیۆ: سڕینەوە.

سڕیی: سڕیی. تەزین.

سڕڕی ، سڕڕیە: پەنهانی. جاسووس.

سزا: سزا. ئازار و دەردەسەری.

سزا چەشتەی: سزا چەشتن.

سزا خانە: سزا خانە.

سزا دای: سزا دان.

سزا دی یەی: سزا دیتن. سزا چەشتن.

سزا ۆارڎەی: سزا خواردن. سزا چەشتن.

سس ، سسه : سست. شل. خۆنەگرتوو.

سس بـی یـەی: سـست بـوون. نـەمانی هێـز و توانا.

سسی : سستی.

سفت ، سفته : سفت. ساف.

سـفتاح : سـفتاح. ئـەوەڵ مامەڵـەی سـەرەتای ڕۆژ.

سفت بی یەی : سفت بوون.

سفت کەرڎەی: سفت کردن.

سفت و سۆڵ ، سفت و سۆڵه : سفت و سۆڵ.

سفت و سۆڵی: سفت و سۆڵی.

سفتی: سفتی. سافی.

سفر : سفر. هیچ. نوختە. خاڵ.

سفره: سفره. خوان.

سفرەچی ، سفرەچی یە : سفرەچی.

سفرەدڕ ، سفرەدڕە: سپڵە. بێ ئەمەك.

سفره و خوان: سفره و خوان.

سفڵه ، سفڵێ: سپڵە. بێ ئەمەك.

سفڵەیی: سپڵەیی. بێ ئەمەکی.

سفووره: سفوور. ئافرەتی سـەر و مـل و قـاچ ڕووت.

سفووری: سفووری.

سفەت : سفەت. سیفەت. وەفا. ئەمەك.

سفەتدار ، سفەتداره: بە وەفا. بە ئەمەك.

سفەتداری: بە وەفایی. ئەمەکداری.

سفەتی ، سفەتی یە : بە سفەت. بە وەفا.

سکماك ، سکماکه : زکماك.

سکەڵ: سکڵ. پشکۆ.

سکه ۆنەدای: سکه لێدان.

سکێ: سکه. سیما. پارەی لە کانزا.

سگار: سگار. جگەره.

سگار کێش ، سگار کێشه : سگار کێش.

سگار ۆرەش ، سگار ۆرەشه : سگار فرۆش.

سگار ۆرەشی : سگار فرۆشی.

سل : سل. لووله گوو.

سلتاح : سفتاح.

سل سەرڎ ئەۆە بی یەی : مەبەست مردنه.

سل سەرڎ ئەۆە کریای: مەبەست مرێنرانه.

سل سەرڎ ئەۆە کەرڎەی : مەبەست مراندنه.

سل سەرڎ بی یەیۆ: مەبەست مردنه.

سل سەرڎۆ بی یەی : مەبەست مردنه.

سل سەرڎۆ کریای: مەبەست مرێرانه.

سل سەرڎۆ کەرڎەی : مەبەست مراندنه.

سلۆرت ، سلۆرته : بێ کار. بێ ئیش. سلۆرت.

سلۆرتی : بێ کاری. بێ ئیشی. سلۆرتی.

سـلۆ سـەرڎ بـی یـەی: سـل سـارد بوونـەوه. مردن.

سلۆ سەرڎ کریای: سل سارد کرانەوه.

سـلۆ سـەرڎ کـەرڎەی: سـل سـارد کردنـەوه. مراندن.

سلۆۆە: سۆڵه. لە دوای ((**سەرڎا و**)) دێت.

سله ۆەژه : قنچکه سلاوه.

سڵ ، سڵه : سڵ. سرك. ڕەوەك.

سڵام: سەڵام. سڵاو.

سڵام ئەسایۆ: وەڵامدانەوەی سەلام.

سڵام ئەوٚدای: سەلام دانەوەی نوێژ.

سڵام دایۆ: سەلام دانەوەی نوێژ.

سڵام سانایۆ: وەڵامدانەوەی سەلام.

سڵام کەرڎەی: سەلام کردن.

سڵامۆ ئەسای: وەڵامدانەوەی سەلام.

سڵامۆ دای: سەلام دانەوەی نوێژ.

سڵامۆ سانای: وەڵامدانەوەی سەلام.

سڵامەت ، سڵامەتە: سەلامەت.

سڵامەت بی یەی: سەلامەت بوون.

سڵامەتی: سەلامەتی.

سڵامەلەیك: سەلامت لەسەر.

سڵامەلەیکم: سەلامتان لەسەر.

سڵامەنە: لە سەلامدا.

سڵ ئەوٚە کەرڎەی: سڵ کردنەوە.

سڵتان ، سڵتانە: سوڵتان.

سڵح کەرڎەی: سازش کردن. ئاشت بوونەوە.

سڵحە: سازش. ئاشتی.

سڵق: سڵق.

سڵقاوٚ: سڵقاو. مستەقا.

سڵقینە: چێشتی سڵق.

سڵ کەرڎەی: سڵ کردن.

سڵ کەرڎەیۆ: سڵ کردنەوە.

سڵۆ کەرڎەی: سڵ کردنەوە.

سڵەمای: سڵەمین. سڵ کردن.

سڵەمایۆ: سڵەمینەوە.

سڵەمنای: سڵەماندن. سڵ پێ کردن.

سڵەمنایۆ: سڵەماندنەوە.

سڵەمە: سڵەمە.

سڵەمیا ، سڵەمیێ: سڵ پێ کراو.

سڵەمیای: سڵ پێ کران.

سڵی: سڵی. سرکی ی گیاندار.

سم: سم.

سمارتە: کاغەز سمارتە. سمارتە.

سماقاوٚ: سماقاو. ئاوی ترشە سماق.

سماق رێزنای: سماق دەرهێنان. ئازاردانی زۆر.

سماقی: سماق.

سماڵتە: سمارتە. سماتە.

سمای: سمین. کون کردن.

سم پان ، سم پانە: پێ پان؛ بۆ سووکایەتی ئەوترێ.

سم پانی: سم پانی. مەبەست پێ پانی یە.

سمتاش ، سمتاشە: سم بڕ. سم تەراش.

سم تراش ، سم تراشە: سم بڕ. سم تەراش.

سم تراشی: سم تەراشی. سم تاشین.

سمت و سان: سم و ساتان.

سمت و کلۆك: سمت و کلۆت.

سمت و کەفەڵ: سمت و کەفەڵ.

سمت و کەلەکە: سمت و کەلەکە.

سمتە چۆڵێ: سمتە جۆڵە.

سمج: ستەم.

سمدار ، سمدارە: سمدار.

سمڕ: سمڕ؛ هەرا و هوریا و دەنگە دەنگ.

سمڕ سمڕ: سمڕ سمڕ.

سمکوت: سمکۆڵ.

سمکۆڵ: سمکۆڵ.

سمکۆلانی: سمکۆلان.

سملیه: سمڵ. سملی.

سمۆره: سمۆره.

سمۆلچکه: سمۆرچکه.

سمه: سمۆ؛ قەڵەمی پۆلایینی ئاسن کون کردن.

سمەر دوو: دووکەڵی کا. چڕە دووکەڵ.

سمەر دوو دای: مەبەست بێزار کردن و دەرپەڕاندنی کەسێك یان کەسانێك لە جێگەکەیاندا.

سمەری: کا.

سمه سمه: پیرە ژنە ئاسنینە. دەرهێنانی ئەو گوێزانەی سمۆره لە زەویدا دەیان شارێتەوە.

سمه شەله: شەلکە.

سمه شەلێ: ڕۆیین بە شەلکەوە.

سمه کرێ: سم هێنانی سمدار بە زەویدا بۆ پاك کردنەوەی یان چاڵ تێ کردنی.

سمه کوتێ: سمە کوتێ. سمکۆلان.

سمێ: سمۆ؛ ئامرازێکی ئاسنگەری یە و ناومان برد.

سمیا ، سمیێ: سمراو. کون کراو.

سمیای: سمران. کون کران.

سمێڵ: سمێڵ.

سمێڵ بابڕ: سمێڵ بابڕ. سمێڵ زل. سمێڵ قەوی.

سمێڵ بەرەکەت: شەنگە بەرەکەت. شملی بەرەکەت.

سمێڵ درێژ: سمێڵ درێژ.

سمێڵ درێژی: سمێڵ درێژی.

سمێڵ زل: سمێڵ زل.

سمێڵ زلی: سمێڵ زلی.

سمێڵ شۆڕ: سمێڵ شۆڕ.

سمێڵ شۆڕی: سمێڵ شۆڕی.

سمێڵ فش: سمێڵ فش.

سمێڵ فشی: سمێڵ فشی.

سمێڵ قەترانی: سمێڵ زۆر ڕەش.

سمێڵ قیت: سمێڵ قیت.

سمێڵ قیتی: سمێڵ قیتی.

سمێڵ هاوّاری: سمێڵ هاواری. سمێڵ قەوی.

سمیەی: سمین. کون کردن.

سنج ، سنجه: سووری گەش. لە دوای ووشەی ((سوور و)) دێت و ئەبێ بە سوور و سنج.

سنجەی: سنجوو. ماسوور.

سنان: سنگان. نەخۆشی شێرپەنجە.

سنڎان: سنگان. نەخۆشی شێرپەنجە.

سنڎانی ، سنڎانیه: دووچار بوونی سنگان.

سنڎۆق: سندووق. سنۆق.

سنڎۆقله: سندووقی بچووك.

سنڎۆقه : سمته جۆڵه.

سنعات: سنعات. پیشه.

سنعاتکار ، سنعاتکاره: خاوەن پیشه.

سنعاتکاری: پیشه سازی.

سنعه : تەمەن. عومر.

سنعەت ، سنعەته : پیشه. سەیر. سەمەره.

سنعەتکار ، سنعەتکاره: پیشه ساز. خاوەن پیشه.

سنعەتکاری: پیشه سازی.

سنعەتی ، سنعەتیه : سەیر. عەجیب.

سنعەتین ، سنعەتینه : سەیر. عەجیب.

سنف: پۆل. هاوپیشه.

سنك: سنك. سەمەندۆك.

سنك کریا ، سنك کریێ: سنك کراو.

سنك کریای: سنك کران. پەت خرانه مل.

سنك کەرڎەی: سنك کران. پەت خستنه مل.

سنکی: سنکی. پەت کرانه مل. پەت له ملی.

سنگ: سنگ؛ دار یان ئاسنێکی سەر تیژه بە دیوار یا بە زەویدا دا ئەکوترێ. ئاسنێکی سپی یه وەك تەبەنه بەلام بێ کونه گۆرەوی و کلێته و شتی لەو بابەتەی پێ دەچنن.

سنگی: جۆره خۆهەڵدانێکه به سەر پشتی ئەو کەسەدا کە لە یاری سێبازدا دائەبێ.

سننان: سنان. سنگان. نەخۆشی شێر پەنجه.

سننان ۆنه دای: سنگان لێدان.

سننان ۆنه دریا ، سننان ۆنه دریێ: سنگان لێ دراو.

سننان وەنه دای: سنگان لێ دان.

سننان وەنه دریا ، سننان وەنه دریێ: سنگان لێدراو.

سننانی ، سننانیه : سنگاناوی. سنداناوی.

سننۆق: سندووق.

سننۆقڵه : سندووقی بچکۆله.

سننۆقه : سمته جۆڵه.

سننۆقی ، سننۆقیه : شتی به شێوەی سندووق.

سننه ، سننێ: سوننه. مەردومی ئەهلی سوننەت.

سننەت : سوننەت.

سننەت کەرڎەی: خەتەنه کردن.

سننی ، سننی یه : سوننی. مەردومی ئەهلی سوننەت.

سننی مەزەب ، سننی مەزەبه : سوننی مەزەب.

سنۆبەر: سنۆبەر. سنەوبەر.

سنه : شاری سنەی وڵاتی ئێران.

سنەنه : له شاری سنەدا.

سنەیانه : به شێوەی خەڵکی سنه.

سنەیی ، سنەییه : سنەیی.

سنەیی یه : جۆره ترێیەکی سپی یه.

سنیا ، سنیێ: سەندراو. سنیاگ. کڕراو.

سنیای: سەندران. سنیان. کڕران.

سنیایۆ: سەنرانەوە. کرِانەوە.

سۆ: سۆ. ئێش و ژان.

سوار ، سوارە: سوار.

سوارانی: سوارێن.

سوار بی یەی: سوار بوون.

سوار خاس ، سوار خاسە: سوار چاك.

سوار خاسی: سوار چاکی.

سوار سوارانی: سوارێن.

سوار کریای: سوار کران.

سوار کەرڎەی: سوار کردن.

سوارە: سوارە.

سواری: سواری.

سواق: سواغ. سواخ.

سواق دای: سواغ دان.

سواق دریا ، سواق دریێ: سواغ دراو.

سواق دریای: سواغ دران.

سواق کێشای: سواغ کێشان.

سواق کێشتەی: سواغ کێشان.

سواڵکەر ، سواڵکەرە: سواڵکەر.

سواڵ کەرڎەی: سواڵ کردن.

سواڵە: سواڵ. گەدایی. پرِی دەست لە دروێنە. سواڵە.

سواڵەنە: لە سواڵدا. لە سواڵەدا.

سواڵی: ئەو قاپەی کە سواڵکەر شتی تێدا کۆ دەکاتەوە.

سۆ ئەۋە بی یەی: سوێ بوونەوە.

سوبح: بەیانی.

سوبحانە: نانی بەیانی.

سوبحانەڵڵا: سوبحانەڵڵا. ((سبحان الله)).

سوبحۆ: لە بەیانی یەوە.

سوبحەنە: لە بەیانیدا.

سوبحێ: سبەینێ.

سوبحێۆ: سبەینێ.

سۆبە: سۆپا.

سۆ بی یەیۆ: سوێ بوونەوە.

سوپا: سوپا. لەشکر.

سوپا خانە: سوپا خانە.

سوپا ڎار ، سوپا ڎارە: سوپا دار.

سوپا ڎاری: سوپا داری.

سوپا رِانی: سوپا رِانی. لەشکر کێشی.

سوپا سالار ، سوپا سالارە: سوپا سالار.

سوپا سالاری: سوپا سالاری. سەرکردەیی لەشکری گەورە.

سوپا گا: سوپا گا. سوپا گە.

سوپایی ، سوپایی یە: عەسکەری.

سۆتە ، سۆتێ: سووتاو.

سۆتەڵ ، سۆتەڵە: سووتاوی چکۆلە.

سۆتەڵی: سووتاویی شتی چکۆلە.

سۆتەمەنی: سووتەمەنی.

سۆتەی: سووتان.

سۆتەیۆ: سووتانەوە.

سوجدە: سوجدە. سوژدە.

سوجدە بەرڎەی: سوژدە بردن.

سۆچن ، سۆچنە: سووتێنەر.

سۆچنای: سووتاندن.

سۆچنایۆ: سووتاندنەوە.

سۆچیا ، سۆچییۆ: سووتێنراو.

سۆچیای: سووتێنران.

سوح: سبەینێ.

سۆخت: سووتەمەنی.

سوخته ، سووختێ: سوختە.

سوختەیی: سوختەیی.

سوختەییەنە: لە سوختەییدا.

سوخره: سوخرە. بێگار.

سوخمە: سوخمە. ئێلەك.

سوخن: شوورای گۆڕ. دیواری دەوری گۆڕ.

سۆڤا: مامەڵە. تەڕەبیرۆ. عەشق.

سۆڤا ڤار ، سۆڤا ڤارە: دووچار بووی تەڕە بیرۆ.

سۆڤا ڤاری: دووچار بوونی تەڕە بیرۆ. مامەڵە داری.

سۆڤا سەر ، سۆڤا سەرە: دێوانەی عاشق.

سۆڤا سەری: دێوانەیی عاشق.

سۆڤانە: لە سەودا دا. لە عاشقا. لە تەڕە بیرۆدا.

سۆڕ: وتەی دنەدانی کەر بۆ زەڕین.

سۆراخ: سۆراخ. سۆراغ.

سۆراخ کەرڤەی: سۆراخ کردن.

سۆرۆ: سەنێر.

سۆرۆاوە: سەنێراو.

سۆرۆگا: سەنێرگە. سەرە نوێلك.

سۆرە : سۆرێ: بێگانە.

سۆرە و تۆرە: سۆرە و تۆرە. خزم و خوێشی ژن بۆ پیاو وەی پیا و بۆ ژن.

سۆز: سۆز. عەتف.

سۆز ، سۆزە: سەوز.

سۆزانیە : سۆزانی.

سۆزاوە: سەوزاو.

سۆزایی: سەوزایی.

سۆز ئەوە بی یەی: سەوز بوونەوە.

سۆز ئەوە کریای: سەوز کرانەوە.

سۆز ئەوە کەرڤەی: سەوز کردنەوە.

سۆز بی یەی: سەوز بوون.

سۆز بی یەیۆ: سەوز بوونەوە.

سۆز کار ، سۆز کارە: سەوز باو.

سۆز کریای: سەوز کران.

سۆز کریایۆ: سەوز کرانەوە.

سۆز کەرڤەی: سەوز کردن.

سۆز کەرڤەی: سۆز کردن؛ گۆرانی ووتن بە سەر خۆشەویستێکا بە دڵێکی گەرمی بە کوڵەوە.

سۆز کەرڤەیۆ: سەوز کردنەوە.

سۆزگی: سووزگی. دەفرێکی کون کوناوی یە.

سۆزنای: سووتاندن.

سۆزۆ بی یەی: سەوز بوونەوە.

سۆزۆ کریای: سەوز کرانەوە.

سۆزۆ کەرڤەی: سەوز کردنەوە.

سۆزە: سروەی بای سووك. تروسکەی ئاگر.

سۆزە ، سۆزێ: سەوزە. مرۆڤی گەنم رەنگ.
سۆزە سۆزە: ناوی گۆرانی یەکی هۆرامی یە.
سۆزە گیۆاۆلی: سەوزە گیای تازە دەرهاتوو.
سۆزەڵە ، سۆزەڵێ: گەنم رەنگی بچووك.
سۆزە مانگە: ناوی یەکێك لە مانگەکانی وەرزی بەهارە.
سۆزەۆات: سەوزەوات.
سۆزیا ، سۆزیێ: سووتاو.
سۆزیای: سووتان.
سۆزیایۆ: سووتانەوە.
سۆزیی: سەوزیی.
سۆسەن خاڵ: ناوی گۆرانی یەکی هۆرامی یە.
سۆسەکانە: ناوی دێیەکی هۆرامانی عێراقە.
سۆسەکانەنە: لە دێی سۆسەکاندا.
سۆسەکانەی ، سۆسەکانەیە: خەڵکی سۆسەکان.
سۆسەنلێ: سۆسەن.
سۆسی: سوێسکە.
سوعبەت: گاڵتە.
سوعبەتچی ، سوعبەتچی یە: گاڵتە باز.
سوعبەت کەرڎەی: گاڵتە کردن.
سوعبەت هۆرگرتەی: ئامادەگی گاڵتە کردن.
سوعبێ: سبەینێ.
سۆغرە: سۆغرە. بێگار.
سۆفی ، سۆفیە: سۆفی.
سۆفیانە: سۆفی ئاسا. شتی تایبەت بە سۆفی.
سۆفیگەری: سۆفیگەری. سۆفیایەتی.
سۆفیلە: سۆفیلە. ناوکە.
سۆفیەتی: سۆفیایەتی.
سۆقاتی: سەوقانی دیاری.
سۆك پۆدای: سۆك پێوە دان.
سۆك دای پۆ: سۆك پێوە دان.
سۆك سۆکانی: سۆك بە یەکترەوە دان.
سۆك شان ، سۆك شانە: سۆك وەشێن.
سۆك شانای: سۆك وەشاندن.
سۆك شای: سۆك وەشاندن.
سۆکنا: سوکنا. ئۆقرە. ئارام. جێگەی ژیان.
سوکنا بی یەی: سوکنا بوون. ئارام گرتن.
سوکنا کەرڎەی: سوکنا کردن. ئارام پێ گرتن.
سوکنایی: سوکنایی. ئارامی. ئۆقرە گرتن.
سۆکە: سۆك. کوت. حینچکە.
سۆ کەرڎەی: سوێ کردن.
سۆکە سۆك: سۆکە سۆك.
سۆل: سۆل. پێڵاوێکە ئەکرێ بەسەر پێوە. نەعل.
سۆڵ ، سۆڵە: سوێر. ساف. بێ گرێ.
سۆڵ: سەوڵ.
سۆڵاۆە: سوێراو.
سۆڵ بی یەی: سوێر بوون.
سوڵتان ، سوڵتانە: سوڵتان. پادشا.
سوڵحکەر ، سوڵحکەرە: سوڵحکەر.
سوڵح کەرڎەی: سوڵح کردن.

سـوڵحنای: سـوڵحاندن. قایـل کـردن. ڕێـك خستن.

سوڵحه: سوڵح.

سوڵحیا ، سوڵحییٚ: سوڵحاو. قایل بووگ.

سوڵحیای: سوڵحان. قایل بوون.

سۆڵ دای ۆنه: سەوڵ لێدان.

سۆڵ دای وەنه: سەوڵ لێدان.

سـۆڵ سـۆڵە: بەچـكە دووپـشك. وردەژان. هەوەڵ ژانی منالْ بوون.

سۆڵكەر ، سۆڵكەرە: سوێر كەر.

سۆڵ كەرڎەی: سوێر كردن.

سۆڵنای: كزاندن. سۆڵاندن.

سۆڵنایۆ: سۆڵاندنەوە. كزاندنەوە.

سۆڵ ۆنه دای: سەوڵ لێدان.

سۆڵ وەنه دای: سەوڵ لێدان.

سۆڵە: سۆڵە. سەرما.

سۆڵەكی: سوێركە.

سۆڵی: سوێری.

سۆڵیا ، سۆڵییٚ: كزاو. چووزیاگ.

سۆڵیای: كزان. چووزیان.

سۆڵیایۆ: كزانەوە. كزیانەوە. چووزانەوە.

سۆما ئامایرە: سۆما داهاتن.

سۆما ئەرە ئامای: سۆما داهاتن. كوێر بوون.

سۆما بڕیا ، سۆما بڕییٚ: سۆما بڕاو.

سۆما بڕیای: سۆما بڕان. كوێر بوون.

سۆما بڕیەی: سۆما بڕین.

سۆما چنیا ، سۆما چنییٚ: سۆما چنراو.

سـۆما چـنیای: سـۆما چـنران. سـۆما بـڕان. كوێر بوون.

سۆما چنیەی: سۆما چنین. سۆما بڕین.

سۆما دای: زۆر بە زەحمەت بینین.

سۆمای: سۆما. هێزی بینین. بینایی چاو.

سـۆمایی: سـۆمایی. بیلبیلـەی چـاو. هێـزی بینین.

سومعە: سومعە. ناوبانگ. كەسێتی.

سومعە ماڕای: سومعە شكاندن.

سومعە مەڕیا ، سومعە مەڕییٚ: سومعە شكاو.

سومعە مەڕیای: سومعە شكان.

سۆندە: سۆندە.

سونعە: تەمەن.

سونعەت: پیشە. سەیر. عەجیب.

سونعەتكار ، سونعەتكارە: پیشە ساز.

سونعەتكاری: پیشە سازی.

سـونعەتی ، سـونعەتیە: سـەیر. سـەمەرە. عەجیب.

سۆنگە: هۆ. سەبەب.

سوننە ، سوننیٚ: سوننە. كەسێك كە لەسـەر بیر و باوەڕی ئەهلی سوننەت بێت.

سـوننەت: سـوننەت. كـردار و گوفتـاری پێغەمبەر ((د.خ)).

سوننەت كەرڎەی: خەتەنە كردن.

سوننی ، سوننی یە: سوننی مەزەب.

سۆنە: سۆنە.

سۆنی: سن. سون. كیسەڵی بەڵای گەنم.

سووار ، سووارە: سووار.

سووارانی: سووارێن.

سووار بی یەی: سووار بوون.

سووار خاس ، سووار خاسە: سووار چاك.

سووار خاسی: سووار چاکی.

سووار سووارانی: سووارێن.

سووار کەرڎەی: سووار کردن.

سووارە: سووارە.

سوواری: سوواری.

سوواڵکەر ، سوواڵکەرە: سوواڵکەر.

سوواڵ کەرڎەی: سوواڵ کردن.

سوواڵکەری: سوواڵکەری. گەدایی.

سوواڵە: سوواڵ. سوواڵە.

سووچ: سووچ. گۆشە. تاوان. خەتا.

سووچدار ، سووچدارە: سووچدار. تاوانبار.

سووچداری: سووچداری. تاوانباری.

سووچەڕ: سووچەڕ.

سووڎ: سوود. کەڵك. سوو.

سووڎمەنڎ ، سووڎمەنڎە: سوودمەند.

سووڎمەنڎ بی یەی: سوودمەند بوون.

سووڎمەنڎ کەرڎەی: سوود مەند کردن.

سووڎ مەنڎی: سوود مەندی.

سووڎ مەننی: سوود مەندی.

سووڎ وەر ، سووڎ وەرە: سوو خۆر.

سووڎ وەری: سوو خۆری.

سوور ، سوورە: سوور.

سوور ئاوی سوور: ناوی گۆرانی یەکی هۆرامی یە.

سووراحیە: سووراحی.

سووران: سووران. شایی. زەماوەند.

سووراۆ: سووراو.

سووراۆ کەرڎەی: سووراو کردن.

سوورای: سوورایی.

سوورایی: سوورایی.

سوور ئەرە گێڵای: سوور دەگەڕان.

سوور ئەرە گێڵنای: سوور داگەرشان.

سوور ئەرە گیسیای: سوور داگیرسان.

سوور ئەۆە بی یەی: سوور بوونەوە.

سوور ئەۆە کریا ، سوور ئەۆە کریێ: سوورەو کراو.

سوور ئەۆە کریای: سوورەو کران.

سوور ئەۆە کەرڎەی: سوورەو کردن.

سوور باۆ ، سوور باۆە: سوور باو.

سوور بە سوور: سوور بە سوور. راستەوخۆ. بێ شەرم و بێ سڵ کردنەوە.

سوور بی یەی: سوور بوون.

سوور بی یەیۆ: سوور بوونەوە.

سوور پیاز: شەنگە سوورە.

سوور کار ، سوور کارە: سوور باو.

سوور کەرڎەی: سوور کردن.

سوور کەرڎەیۆ: سوور کردنەوە.

سوورکەلە ، سوور کەلێ: سوورکەڵە.

سوور لە ، سوور لێ: سوورکەلە.

سوورۆ بی یه ، سوورۆ بیێ: سوورەو بووگ.

سوورۆ بی یەی: سوورەو بوون.

سوورۆ کریا ، سوورۆ کریێ: سوورەو کراو.

سوورۆ کریای: سوورەو کران.

سوورۆ کەرڎەی: سوورەو کردن.

سوور هۆرگێڵای: سوور هەڵگەڕان.

سووره ، سووریٚ: یارۆی سوور.

سوورەبنه: سوورەبنه.

سووره پووشه: جۆره گیایەکە نێرتکەکەی کە وشك بۆوە ئەبەستریٚ و ئەکریٚ بە گسك.

سووره تفی: شاتوو.

سورەت گرتەی: وێنە گرتن. رەسم گرتن.

سوورەتگیر ، سوورەتگیره: وێنە گر. رەسمگر.

سوورەته: وێنە. سوورەتی قورئان.

سوورەچنار: سووره چنار. پەلگ.

سووره داڵ: سووره داڵ.

سووره ڕیۆاوی: سووره ڕێواس.

سووره زنیەی: سلۆره دەرپەڕاندن. سلۆره هێنانە دەرەوە لە هەندیٚ حاڵەت و هەندیٚ کەس.

سووره زیا ، سووره زییٚ: سلۆره دەرهاتوو.

سووره زیای: سلۆره دەرهاتن.

سووره ساوی: سووره سێو.

سووره ماساوی: سووره ماسی.

سووره ناتکه: ناوی گیایەکە.

سووریٚ: سلۆره. کۆتایی ریخۆڵە ئەستووره.

سووری: سووریی.

سووریجیٚ: سوورێژه.

سوورینچکیٚ: سوورێنچکه.

سووڕ: سووڕ. خول. چەرخه.

سووردای: سووڕدان.

سووڕ دریا ، سووڕ دریێ: سووڕ دراو.

سووڕ دریای: سووڕ دران.

سووڕ دەر ، سووڕ دەره: سووڕ دەر.

سووڕنای: سووڕاندن.

سووڕنایۆ: سووڕاندنەوه.

سووڕه: سووڕ. خول. چەرخه.

سووڕیا ، سووڕیێ: سووڕاو.

سووڕیای: سووڕان.

سووڕیایۆ: سووڕانەوه.

سووزەنەك: سووزەنەك.

سووك ، سووکه: سووك.

سووکایەتی: سووکایەتی.

سووکبار ، سووکباره: سووك ئەرك.

سووکباری: سووکباری. بارسووکی. ئەرك سووکی.

سووك بی یەی: سووك بوون.

سووك دەس ، سووك دەسه: سووك دەست.

سووك دەسی: سووك دەستی.

سووك کەرڎەی: سووك کردن.

سووك گرتەی: بە سووك گرتن.

سووکڵه ، سووکڵیٚ: سووکەڵه.

سووکەڵه ، سووکەڵیٚ: سووکەڵه.

سووکیەتی: سوکێتی. سووکایەتی.

سووکی: سووکی.

سوولکە: سوولکە. منالّ.

سووناى: سوواندن.

سوونی: سن. سون. کیسەڵی دەعبای گەنم.

سووەیل: ئەستێرەی سیوەیل.

سوویا ، سوویێ: سوواو.

سوویای: سووان.

سۆە: سۆ. ئێش و ئازار. کەپك. سۆس.

سهۆڵ: سەهۆڵ.

سهۆڵاۆە: سەهۆڵاو.

سهۆڵ بەنڎان: سەهۆڵ بەندان.

سهۆڵ بەننان: سەهۆڵ بەندان.

سهۆڵ خانە: سەهۆڵ خانە.

سهۆڵ ۆرەش ، سهۆڵ ۆرەشە: سەهۆل فرۆش.

سهۆڵ ۆرەشی: سەهۆل فرۆشی.

سەبا: بای شەماڵ.

سەباح: بەیانی. سیمای مرۆڤ لە بەیانیدا.

سەباحی ساڵحان: سەباحی ساڵحان.

سەبا خێر: بەیانی باش.

سەبارەت: سەبارەت.

سەبای: بەیانی. سبەینێ.

سەبایۆ: لە سبەینێوە.

سەبایۆ دمای: لە سبەی بە دواوە.

سەبایۆ لای: لە سبەی بەولاوە.

سەبر: سەبر.

سەبر ئارڎەی: سەبر هێنان. یەك جار پژمین.

سەبر بی یەی: سەبر هەبوون.

سەبر کەرڎەی: سەبرکردن.

سەبر گرتەی: سەبر گرتن. ئارام گرتن.

سەبووری: سەبووری.

سەبوون: سەبوون. بای زۆر گەرمی بکوژ.

سەبە: سەب؛ قسە و جوێنی ناشیرین بەرانبەر پیاو چاکان.

سەبەب: سەبەب. هۆ.

سەبەبکار ، سەبەبکارە: سەبەبکار.

سەبەتانە: سەبەتانەی تفەنگ.

سەبیل: سەبیل.

سەبیل کێش ، سەبیل کێشە: سەبیل کێش.

سەبیل کێشای: سەبیل کێشان.

سەبیل کێشتەی: سەبیل کێشان.

سەبیل وەر ، سەبیل وەرە: سەبیل کێش.

سەبیلە: سەبیلە.

سەپنای: سەپاندن. فەرز کردن.

سەپنای سەرەرە: بەسەرا سەپاندن.

سەپنای ملەرە: بەسەرا سەپاندن.

سەپۆڵت ، سەپۆڵتە: گێژ و وێژ.

سەپۆڵتی: سەپۆڵەیی. گێژ و وێژی.

سەپە: دەنگی پێی ڕۆیشتنی سەپۆڵە.

سەپەسەپ: دەنگی یەك لەسەر یەکی پێی ڕۆیشتنی سەپۆڵە.

سەپیا ، سەپیێ: سەپێنراو. فەرز کراو.

سه‌ پیای: سه‌پیان. فه‌رز کران.

سه‌تڵه‌ : سه‌تڵ.

سه‌ تمه‌ : ساتمه‌. گرفت. داڕووخان.

سه‌جه‌ره‌: سه‌جه‌ره‌. شه‌جه‌ره‌. ڕه‌گه‌زنامه‌.

سه‌حابه‌ ، سه‌حابێ: هاوڕێی پێغه‌مبه‌ر ((ﷺ)).

سه‌حابی ، سه‌حابیه‌ : هاوڕێی پێغه‌مبه‌ر ((ﷺ)).

سه‌حه‌ر: سه‌حه‌ر. به‌ره‌به‌یان.

سه‌حه‌رخێز ، سه‌حه‌رخێزه‌: زوو له‌ خه‌و هه‌ستاو.

سه‌حه‌ر خێزی: زووله‌ خه‌و هه‌ستان.

سه‌حه‌ره‌نه‌ : له‌ به‌ره‌به‌یانیدا.

سه‌حه‌ریه‌ : ناوی ئاوازێکی شمشاڵه‌.

سه‌حه‌ن: شوێن و جێگای سێبه‌ر.

سه‌خاوه‌ت: سه‌خاوه‌ت. دڵاوایی.

سه‌خاوه‌تدار ، سه‌خاوه‌تداره‌: دڵاوا. به‌خشنده‌.

سه‌خاوه‌تداریی: دڵاوایی. به‌خشنده‌یی.

سه‌خت ، سه‌خته‌ : سه‌خت.

سه‌ختان: سه‌ختان. شوێنی سه‌خت.

سه‌ختای: سه‌ختایی.

سه‌ختایی: سه‌ختایی.

سه‌خت بی یه‌ی: سه‌خت بوون. نیگه‌ران بوون.

سه‌خت که‌رده‌ی: سه‌خت کردن. نیگه‌ران کردن.

سه‌خت گرته‌ی: سه‌خت گرتن. توند گرتن.

سه‌ختگیر ، سه‌ختگیره‌: سه‌خت گیر ((متشدد)).

سه‌ختگیری: سه‌ختگیری. توند گیری ((تشدد)).

سه‌ختۆ: به‌ سه‌خته‌وه‌.

سه‌خت وَنه‌ ئامای: پێ ناخۆش بوون.

سه‌خت وه‌نه‌ ئامای: پێ ناخۆش بوون.

سه‌ختی: سه‌ختی. گرانی. نیگه‌رانی. سه‌ختان.

سه‌خڵه‌ت ، سه‌خڵه‌ته‌ : سه‌خڵه‌ت. سه‌غڵه‌ت.

سه‌خڵه‌ت بی یه‌ی: سه‌خڵه‌ت بوون.

سه‌خڵه‌ت که‌رده‌ی: سه‌خڵه‌ت کردن.

سه‌خڵه‌تی: سه‌خڵه‌تی. سه‌غڵه‌تی. ناڕه‌حه‌تی.

سه‌خی ، سه‌خیه‌ : دڵاوا. سه‌خی. به‌خشنده‌.

سه‌خیه‌تی: سه‌خێتی. دڵاوایی. به‌خشنده‌یی.

سه‌ذ : سه‌د؛ ده‌جار ده‌.

سه‌ذا : سه‌دا. ده‌نگ. ئاواز.

سه‌ذان : سه‌دان.

سه‌ذانی یه‌ : ترێی سادانی.

سه‌ذای لایه‌لایه‌که‌ت: ناوی گۆرانی یه‌کی هۆرامی یه‌.

سه‌ذ بار: هه‌رچه‌نده‌. هه‌رچه‌ند.

سه‌ذ په‌ڕه‌یی: ده‌فته‌ری سه‌د په‌ڕه‌یی.

سه‌ذ ده‌ر سه‌ذ : له‌ سه‌دا سه‌د.

سه‌ذری: برنجی سه‌دری.

سەڤ فلسی: سەد فلسی.

سەڤ هەم ، سەڤ هەمە: سەد هەم.

سەڤ هەمی: سەد هەمی.

سەڤ هەمین ، سەڤ هەمینە: سەد هەمین.

سەڤ هەمینی: سەد هەمینی.

سەدە: سەدە. بەربەستی ئاو.

سەڤە: سەدە؛ سەد ساڵ.

سەڤەف: سەدەف.

سەڤە فین ، سەڤە فینە: لە سەدەف دروست کراو.

سەڤەقە: سەدەقە. قوربان. خێر.

سەڤەقە بی یەی: بە سەدەقەو بە قوربان بوون.

سەڤەقە سەر: سەدەقەی سەر.

سەڤەقە سەری: سەدەقەی سەر.

سەڤەقە کەرڤەی: سەدەقە کردن. بە سەدەقە کردن.

سەڤەم ، سەڤەمە: سەدەم. سەدهەم.

سەڤەمە: سەدەمە. تەکان.

سەڤەمی: سەدەمی. سەدەمین.

سەڤەمین ، سەڤەمینە: سەدەمین. سەدهەمین.

سەڤەمینی: سەدەمینی. سەدهەمینی.

سەڤەنە: لە سەدا.

سەڤەنە سەڤ: لە سەدا سەد.

سەڤی ، سەڤیە: سەدی. سەد دانەیی. هەرچی لە سەد بەش یان سەد پارچە پێك هاتبێ.

سەر: سەر؛ پێچەوانەی خوار.

سەر ئارڤەی: بەسەرهێنان. بەسە را هێنان.

سەر ئامای: بەسەر هاتن. بەسەرا هاتن.

سەر ئاوڕڤەی: بەسەرهێنان. بەسەرا هێنان.

سەرا پا: سەراپا.

سەڕاجە: سەڕاجە.

سەراجە کەرڤەی: سەڕاجە کردن.

سەرا چن: چنینی سەری کڵاش بە بێ ((سادەکان)).

سەراحیە: سووراحی.

سەراراوە: سەراراو. کەفاوی تازە.

سەرارە: سەرە مەقەست لە قوماش. دەست هاڕی سەرەوە.

سەراسێ: سەراسێ. سەرێشە.

سەرا سیمە ، سەرا سیمێ: سەرا سیمە. سەرسوڕماو.

سەرا سیمەیی: سەرا سیمەیی. سەرسوڕمان.

سەڕاف ، سەڕافە: سەڕاف.

سەڕافی: سەڕافی. کاری پارە گۆڕینەوە.

سەرانتۆ: توێژاڵی سەرەوەی شت.

سەرانسەر: سەرانسەر.

سەرانسەری ، سەرانسەری یە: سەرانسەری. گشتی.

سەرامای: بەسەرهات.

سەرانە: سەرانە.

سەراوۆ: سەراو. پێشاو.

سەراوۆ تەقای: سەراو تۆقین.

سەراوٚ سەروٚکووی: بەرەو ژوور.
سەراوٚ سەرە چێر: بەرەو خوار.
سەراوٚ سەرە چێرای: بەرەو خوارکە.
سەراوٚ سەرەکووی: بەرەو ژوور.
سەراوٚ سەرەکوویای: بەرەو ژوورکە.
سەراوٚ فاڕ ، سەراوٚ فاڕە: هەڵە و گەڕاو.
سەراوٚ فاڕ کەرڎەی: هەڵگەڕاندنەوە.
سەراوٚن: لای سەروو. سەروو. باکوور.
سەراوٚنڎ: سەروو. باکوور.
سەراوٚنڎوٚ: لە باکوورەوە.
سەراوٚنڎەنە: لە باکووردا.
سەراوٚننوٚ: لە باکوورەوە.
سەراوٚننەنە: لە باکووردا.
سەراوٚننین ، سەراوٚننینە: ئەوەی باکوور.
سەراوٚ وٚار ، سەراوٚ وٚارە: دەمەو خوار.
سەراوٚ وٚار ئەوٚە کەرڎەی: دەمەو خوار کردنەوە.
سەراوٚ وٚار کەرڎەی: دەمەو خوار کردن.
سەراوٚ وٚار کەرڎەیوٚ: دەمەو خوار کردنەوە.
سەراوٚن توٚ: توێژاڵی سەرەوەی شت.
سەڕای: سەڕین. زەڕین. زەڕهاتن. لەخوٚ بایی بوون.
سەر ئەرە دای: سەر دادان.
سەر ئەرە کێشتەی: قسە لێ دەرهێنان.
سەر ئەرە گرتەی: سەر داگرتن. سەر قەپات کردن.
سەر ئەوٚە ڎای: سەر دانەوە.
سەر ئەوٚە کەرڎەی: لەسەر کردنەوە. بەسەر کردنەوە.
سەر ئەوٚە نیای: سەرنانەوە.
سەر ئەژمار ، سەر ئەژمارە: سەر ژمێر.
سەر ئەژماری: سەر ژمێری.
سەر ئە نجام: سەر ئەنجام.
سەر ئێشە: سەر ئێشە. ژانە سەر.
سەر بار: سەر بار.
سەر بارانە: سەر بارانە؛ باج سەندن لە باڕەگای کاروان.
سەر بار وەر ، سەر بار وەرە: ڕێگر. جەردە.
سەر بار وەری: سەربارخوٚری. جەردەیی.
سەرباز ، سەربازە: سەرباز.
سەرباز خانە: سەرباز خانە.
سەربازگا: سەربازگە.
سەرباز گیری: سەرباز گیری. بردن بوٚ سەربازی.
سەربازی: سەربازی. عەسکەری کردن.
سەرباس: سەرباس.
سەرباشقە: سەرباری بار. لەوەش زیاتر.
سەرباقی: سەرباری بار. لەوەش زیاتر.
سەر باڵ: سەر باڵ.
سەر بان: سەر بان.
سەر بانەنە: لە سەربانداا.
سەر بە...: سەر بە... لایەنگر.
سەر بەتاڵ ، سەر بەتاڵە: سەر بەتاڵ.
سەر بەتاڵی: سەر بەتاڵی.

سەربەخۆ ، سەربەخۆە: سەربەخۆ.

سەربەخۆیی: سەربەخۆیی.

سەر بە خێر ، سەر بە خێرە: هەرچی خێری پێوە بێ.

سەر بە خێری: خێر پێوە بوون. خێر داری.

سەربەرز ، سەربەرزە: سەربەرز.

سەربەرز بی یەی: سەربەرز بوون.

سەربەرز کەرڈەی: سەربەرز کەرڈەی.

سەربەرزی: سەربەرزی.

سەر بە ڕزق ، سەر بە ڕزقە: سەر بە ڕۆزی.

سەر بە ڕزقی: سەر بە ڕۆزێتی. ڕۆزیداری.

سەر بە ڕسق ، سەر بە ڕسقە: سەر بە ڕۆزی.

سەر بە ڕسقی: سەر بە ڕۆزێتی. ڕۆزیداری.

سەر بەرە: سەر دەرگا. سەر دەرانە.

سەر بە زەرینێ: نیسکێنە.

سەر بەس ، سەر بەسە: سەر بەست.

سەر بەسانە: سەر بەستانە.

سەر بە سەر: سەر بە سەر.

سەر بە سەرالێ: گان بە گانی منالان.

سەر بە سەرێ: سەر بە سەرێ. گان بە گانی دوو نێر.

سەر بە سەریلێ: سەر بە سەرێ.

سەربەسی: سەربەستی.

سەر بەش ، سەر بەشە: سەر بەش.

سەر بەش بی یەی: بەش بوونی بەش بەسەر بە شاندا.

سەر بەش کەرڈەی: بەش کردنی بەش بەسەر بە شاندا.

سەر بە فەڕ ، سەر بە فەڕە: هەرچی فەڕ و بەرەکەتی پێوە بێت.

سەر بە فەڕی: بوون بە هۆی فەڕ و بەرەکەت هێنان.

سەر بە گۆ بەن ، سەر بە گۆ بەنە: سەر بە گۆبەنگ.

سەر بە گۆ بەنڎ ، سەر بە گۆ بەنڎە: سەر بە گۆبەنگ.

سەر بە گۆ بەنڎی: سەر بە گۆبەنگی.

سەر بە گۆ بەننی: سەر بە گۆبەنگی.

سەر بە گۆ بەنی: سەر بە گۆبەنگی.

سەر بە گێچەڵ ، سەر بە گێچەڵە: سەر بە گێچەڵ.

سەر بە گێچەڵی: سەر بە گێچەڵی. سەر بە گۆبەنگی.

سەر بە مۆر ، سەر بە مۆرە: سەر بە مۆر.

سەر بە مۆری: سەر بە مۆری.

سسەر بە هەوێ: سەر بە هەوێ.

سەر بە هەوەیی: سەر بە هەوێیی.

سەر بێشکە: سەر بێشکە.

سەر پاچ: سەر پاچ.

سەر پاچ کەرڈەی: سەر پاچ کردن.

سەر پاسار: سەربان نزیك بە گوێسە بان.

سەر پاك: سەر پاك.

سەر پایێ: جۆرە پێڵاوێکە وەك نەعل.

سەر پایی: سەر پێی. سك چوون.
سەر پایی کەرڎەی: تووش بوون بە سك چوون.
سەر پسە: سەر بزووی دەرپێ و شتی وەها.
سەر پشك ، سەر پشكە: سەر پشك.
سەر پشكی: سەر پشكی.
سەر پل ، سەر پلە: سەر چڵ. پەلە پەل كەر.
سەر پلی: سەر چڵی. پەلە پەل كردن.
سەر پۆش: سەر پۆش.
سەر پەرشت ، سەر پەرشتە: سەر پەرشت.
سەر پەرشتیار ، سەر پەرشتیارە: سەر پەرشتیار.
سەر پەرشتیاری: سەر پەرشتیاری.
سەر پەرشتی: سەر پەرشتی.
سەر پەرشتی كەرڎەی: سەر پەرشتی كردن.
سەر پەڕ: سەر پەڕ. ئەوپەڕی شت. سنوور. مەرز.
سەر پەڕە: ئەو وڵاغەی كە لە گێرە دا ئەكەوێتە ئەو پەڕی وڵاغەكانی ترەوە.
سەر پەڕەیی: گێرە كردن لەو پەڕی وڵاغەكانەوە.
سەر پەل: سەر پەل. سەر لقی درەخت.
سەر پەڵە: سەر پەڵە. مانگی تشرینی دووەم.
سەر پە نجە: سەر پەنجە.

سەر پەنڎام ، سەر پەنڎامە: سەراسیمە. سەرسام.
سەر پەنڎام بی یەی: سەرسام بوون.
سەر پەنڎام كۆتەی: سەراسیمە بوون. سەرسام بوون.
سەر پەنڎام كەرڎەی: سەرسام كردن.
سەر پەنڎام وۆزتەی: سەرسام كردن.
سەر پەنڎام وۆستەی: سەرسام كردن.
سەر پەنڎامی: سەراسیمەیی. سەرسامی.
سەر پەننام ، سەر پەننامە: سەرسام.
سەر پەننام بی یەی: سەرسام بوون. سەرا سیمە بوون.
سەر پەننام كۆتەی: سەرسام بوون.
سەر پەننام وۆزتەی: سەرسام كردن.
سەر پەننام وۆستەی: سەرسام كردن.
سەر پەننامی: سەراسیمەیی. سەرسامی.
سەر پێچی: سەر پێچی.
سەر پێچیكەر ، سەر پێچیكەرە: سەر پێچی كەر.
سەر پێچی كەرڎەی: سەر پێچی كردن.
سەر پێڵ: سەر پێڵ. سەر شان.
سەرتا: سەرتا؛ میوە جوانی سەردەمی تا.
سەر تا پا: سەر تاپا.
سەر تا سەر: سەر تا سەر. سەرانسەر.
سەر تا سەری ، سەر تا سەریە: سەر تا سەری. هەمەلایەن. هەمەگیر.
سەرتاق: سەرتاق.

سەرتاڵ: سەرتاڵ. سەری تاوی بەکرە و کندر.

سەر تۆ: سەر توێژ.

سەر تۆپ: سەر تۆپ.

سەر تەرز: سەر تەرز.

سەر تەل ، سەر تەڵە: سەر تەڵ. هەڵبژاردە. نایاب.

سەرتەنگ: سەرتەنگ.

سەرتیپ ، سەرتیپە: سەرتیپ. قائدی فرقە.

سەر تیپی: پلە و مەقامی سەرتیپ.

سەرج: سەرج. قوماشی فاسۆنی.

سەرجادە: سەرجادە.

سەرجل: سەرجل. سەرکوتان.

سەرجەم: سەرجەم.

سەرجە نجاڵ ، سەرجە نجاڵە: سەرجەنجاڵ.

سەرجە نجاڵی: سەرجەنجاڵی.سەر قاڵ.

سەر چڵ ، سەر چڵە: سەر چڵ.

سەر چڵی: سەر چڵی.

سەرچن: سەرچن.

سەرچۆپی: سەرچۆپی.

سەرچۆپی کێش ، سەرچۆپی کێشە: سەرچۆپی کێش.

سەرچۆپی کێشتەی: سەرچۆپی کێشان.

سەرچۆپی یە: سەرچۆپی.

سەر چۆت ، سەر چۆتە: سەر چەوت.

سەر چۆتی: سەر چەوتی. نا ڕاستی لە بەڵێنا.

سەرچە شمە: سەرچەشمە. سەرچاوە.

سەر چەنە ئەرە کێشتەی: قسە لێ دەرهێنان.

سەر چەنە کێشتەیەرە: قسە لێ دەرهێنان.

سەرچیچە: سەرچیچك.

سەر حەدْ: سەر حەد. سەر سنوور. سنوور.

سەر حەدْۆ: لە سنوورەوە.

سەر حەدْەنە: لە سنووردا.

سەر خان : سەر خان.

سەر خەت ، سەر خەتە: سەر خەت. سەر سنوور.

سەرخەو: سەرخەو.

سەرخەو کەرڎەی: سەرخەو کردن.

سەرخەو ماڕای: سەرخەو شکاندن.

سەر خێڵ ، سەر خێڵە: سەر خێڵ.

سەر خێڵی: سەر خێڵی.

سەرڎ ، سەرڎە: سارد. شتی سارد.

سەرڎا: سەرما.

سەرڎا ئارڎەی: سەرما هاوردن.

سەرڎا بەرڎە ، سەرڎا بەرڎێ: سەرما بردوو.

سەرڎا بەرڎەڵە ، سەرڎا بەرڎەڵێ: سەرما بردەڵە.

سەرڎا بەرڎەی: سەرما بدن.

سەرڎار ، سەرڎارە: سەردار. سەرۆك. سەرکردە.

سەرڎاری: سەرداری. سەرۆکی. سەرکردەیی.

سەرڎاو: سەرداو. سەرداب.

سەرڎا و سۆڵە: سەرما و سۆڵە.

سەرڎا و سڵۆڤە: سەرما و سۆڵە.

سەرڎا و سهۆڵە: سەرما و سۆڵە.

سەرڎا هۆر کەرڎەی: سەرما هەڵکردن.

سەردای: سەردان. دیدەن.

سەردایرە: سەر دادان.

سەردایەرە: سەر دادان.

سەر دای ڤنە: سەر لێدان.

سەر دای وەنە: سەر لێدان.

سەرڎاییێنە: لە سەرمادا.

سەرڎ ئەڤە بی یەی: سارد بوونەوە.

سەرڎ ئەڤە کریای: سارد کرانەوە.

سەرڎ ئەڤە کەرڎەی: سارد کردنەوە.

سەرد بی یەی: سارد بوون.

سەرد بی یەیۆ: سارد بوونەوە.

سەر دڕ: سەر دڕ. شتێکە کە ئینسان بە دەستی خۆی تەنیبێتی.

سەردروو: سەردروو. کۆکی دروومان.

سەرڎ کەرڎەی: سارد کردن.

سەرڎ کەرڎەیۆ: سارد کردنەوە.

سەر دڵ: سەر دڵ.

سەر دڵ گرتەی: سەر دڵ گرتن. یەخە گرتن.

سەر دڵ ڤەر دای: یەخە بەردان.

سەر دن ، سەر دنە: سەر دوند. سەر ترۆپک.

سەر دنڎ ، سەر دنڎە: سەر دوند. سەر ترۆپک.

سەر دنن ، سەر دننە: سەر دوند. سەر ترۆپك.

سەرڎۆ بی یەی: سارد بوونەوە.

سەرڎ و سڕ ، سەرڎ و سڕە: سارد و سڕ.

سەرڎ و سڕی: سارد و سڕی.

سەردۆشەك: سەردۆشەك.

سەردۆ کریای: سارد کرانەوە.

سەردۆ کەرڎەی: سارد کردنەوە.

سەرڎ و گەرم: سارد و گەرم.

سەر دۆڵە: سەر دۆڵە. کەوڵی نان لەسەر کردن.

سەرڎە دەم ، سەرڎە دەمە: ساردە دەم.

سەر دەس: سەر دەست.

سەر دەسە ، سەر دەسێ: سەر دەستە.

سەر دەسەیی: سەر دەستەیی.

سەردە سێر: سەردە سێر. کوێستان.

سەر دەسی: سەر دەستەکی.

سەرڎە ژەن: ژەندەنی مەشکە بە بێ گەرما.

سەر دەفتەر ، سەر دەفتەرە: سەر دەفتەر. سەرۆك دائیرە.

سەر دەفتەری: سەر دەفتەری. سەرۆکایەتیی دائیرە.

سەر دەق: سەر دەق.

سەر دەق مار ، سەر دەق مارە: سەر دەق شکێن.

سەر دەق مارای: سەر دەق شکاندن.

سەر دەق مەڕیای: سەر دەق شکان.

سەر دەگا: بەشی سەرووی دێ.

سەر دەگاوْە: لە بەی سەرووی دێوە.

سەر دەگانە: لە بەشی سەرووی دێدا.

سەر دەگایی ، سەر دەگاییە: خەڵکی بەشی سەرووی دێ.

سەردەم: سەردەم. کات. رۆژگار.

سەردەمانیْ: سەردەمانێك.

سەردەمانیْوْ: سەردەمانێك.

سەردەمیْ: سەردەمێك.

سەردەمیْوْ: سەردەمێك.

سەردەمیی ، سەردەمییە: سەردەمیی. (مؤقت).

سەرژە یۆشن ، سەرژە یۆشنە: سەرما بردەڵە. سارۆکی.

سەرژە یۆشنی: سارۆکێتی. سەرما بردەڵەیی.

سەرژی: ساردی.

سەر دێڕ: سەر دێرش.

سەر ڕاس ، سەر ڕاسە: سەر ڕاست.

سەر ڕاسی: سەر ڕاستی.

سەر ڕێژ ، سەر ڕێژە: سەر ڕێژ.

سەر ڕێژی: سەر ڕێژی.

سەر زرێوْە: وردەی ساوەر.

سەر زەمین: سەر زەمین. سەر زەوی.

سەر زەمینوْ: لەسەر زەوی یەوە.

سەر زەمینەنە: لە سەر زەویدا.

سەر زەنشت: سەر زەنشت.

سەر زەنشت کریای: سەر زەنشت کران.

سەر زەنشت کەرڎەی: سەر زەنشت کردن.

سەر زەنشتی: سەر زەنشت.

سەر زەنگۆڵ: سەر ئەژنۆ.

سەر زەنگەن: رووکانی زەوی بە سووکەڵە کێلان.

سەر زەنگەن کەرڎەی: کێلان بە سووکەڵە کێلانێك.

سەرزین: سەرزین.

سەر ژمار ، سەر ژمارە: سەر ژمێر.

سەر ژماری: سەر ژمێری.

سەر سام ، سەر سامە: سەر سام.

سەر سام بی یەی: سەرسام بوون.

سەرسام کەرڎەی: سەرسام کردن.

سەرسامی: سەرسامی.

سەرسامیێنە: لە سەرسامیدا.

سەر سلامەتی: سەرەخۆشی. دڵدانەوەی خاوەن مردوو.

سەرسمتی یە: هونەرێکی زۆرانبازی یە کە ئینسان تیایدا سمتی بەکار دەهێنێت.

سەر سکەڵیە: سەرسکڵی.

سەرسم بەرڎەیوْ: سەرسم بردنەوە.

سەرسم دای: سەر سم دان.

سەرسمە: سەرسم.

سەرسووچ: سەرسووچ.

سەرسووك ، سەرسووکە: سەرسووك.

سەرسووك بی یەی: سەرسووك بوون.

سەرسووك کەرڎەی: سەرسووك کردن.

سەرسووکی: سەرسووکی.
سەرسەخت ، سەرسەختە: سەرسەخت.
سەرسەختیی: سەرسەختی.
سەرسەری ، سەرسەری یە: سەرسەری.
سەرسەریەتی: سەرسەریێتی.
سەر شاخ گرتەی: سەرنانە سەر. سەر خستنە سەر.
سەر شار ، سەر شارە: سەر شار. پڕ. لێوان لێو.
سەر شاری: سەر شاری. پڕی. لێوان لێوی.
سەر شان: سەر شان.
سەر شناس ، سەر شناسە: سەر شناس.
سەر شناسی: سەر شناسی. نەسەب ناسی.
سەر شۆڕ ، سەر شۆڕە: سەر شۆڕ.
سەر شۆڕ بی یەی: سەر شۆڕ بوون.
سەر شۆڕ کەرڎەی: سەر شۆڕ کردن.
سەر شۆڕی: سەر شۆڕی.
سەر شێت ، سەر شێتە: سەر شێت.
سەر شێتی: سەر شێتی.
سەر عیل ، سەر عیلە: سەر عێل.
سەر عیلی: سەر عێلی.
سەرف: سەرف. خەرج.
سەرف بی یەی: سەرف بوون.
سەرف کریای: سەرف کران.
سەرف کەرڎەی: سەرف کردن.
سەرفراز ، سەرفرازە: سەرفراز. مەردومی رزگار.

سەرفراز بی یەی: سەرفراز بوون.
سەرفراز کەرڎەی: سەرفراز کردن.
سەرفرازی: سەرفرازی.
سەرفنای: سەرف کردن.
سەرفیات: سەرف بوون. خەرجی.
سەرفیای: سەرف بوون.
سەرفیترە: سەرفیترە. سەرفترە.
سەرقاپ: سەرقاپ.
سەرقاپ ئەۋەنیای: سەرقاپ نانەوە.
سەرقاپ نیایۆ: سەرقاپ نانەوە.
سەرقا پۆنیای: سەرقاپ نانەوە.
سەر قافڵە ، سەر قافڵێ: سەرقەتار.
سەر قافڵەیی: سەرقەتاریی. سەر قافڵەیی.
سەرقاڵ ، سەرقاڵە: سەرقاڵ.
سەرقاڵ بی یەی: سەرقاڵ بوون.
سەرقاڵ کەرڎەی: سەرقاڵ کردن.
سەرقاڵی: سەرقاڵی.
سەرقاڵیێنە: لە سەرقاڵیدا.
سەرقفلانە: سەرقفلانە.
سەرقوفلی: سەرقفلانە.
سەرقۆڵ: سەرقۆڵ.
سەرقە پاخ: سەرقەپاغ.
سەرقەتار ، سەرقەتارە: سەرقەتار.
سەرقەتاری: سەرقەتاری.
سەرقەل: بڕینی لای سەرووی رووەك.
سەرقەل کەرڎەی: بڕینی رووەك لە لای سەرەوەی.

سەرقەڵەمانە: سەرقەڵەمانە.

سەرکار ، سەرکارە: سەرکار.

سەرکارانە: سەرکارانە.

سەرکاری: سەرکاری.

سەرکاوان: کوێستان. کۆراسان.

سەرکرڎە ، سەرکرڎێ: سەرکردە.

سەرکرڎەیی: سەرکردەیی.

سەرکز ، سەرکزە: سەرکز.

سەرکز بی یەی: سەرکز بوون.

سەرکز کەرڎەی: سەرکز کردن.

سەرکزی: سەرکزی.

سەرکوت ، سەرکوتە: چەوساوە.

سەرکوت بی یەی: چەوساوە.

سەرکوت کریای: سەرکوت کران. چەوسێنرانەوە.

سەرکوتکەر ، سەرکوتکەرە: چەوسێنەرەوە.

سەرکوت کەرڎەی: چەوساندنەوە.

سەرکۆتە ، سەرکۆتێ: سەرکەوتوو.

سەرکۆتەڵ: سەرکوزە. سەربێژنگ.

سەرکۆتەی: سەرکەوتن.

سەرکوتی: چەوساوەیی.

سەرکۆر ، سەرکۆرە: چەوساوە. سەرکوێر.

سەرکۆر بی یەی: چەوسانەوە.

سەرکۆر کەر ، سەرکۆر کەرە: چەوسێنەرەوە.

سەرکۆر کەرڎەی: چەوساندنەوە.

سەرکۆری: چەوساوەیی. سەرکوێری.

سەرکۆڵان: سەرکۆڵان.

سەرکوڵم: سەرکوڵم.

سەرکۆمار ، سەرکۆمارە: سەرکۆمار.

سەرکۆماری: سەرکۆماری.

سەرکەرڎەی: سەرکردن. لەسەر کردن.

سەرکەرڎەیۆ: سەرکردنەوە. لەسەر کردنەوە.

سەرکەش ، سەرکەشە: سەرکەش. سەرشان.

سەرکەشی: سەرکەشی. سەرکێشی. بزێوی.

سەرکەف: سەرکەف.

سەرکەل: سەرکەل. سەرچیا.

سەرکەللە: سەرکەللە. سەرە ئەستوورەکەی کەللە شەکر یان کەللە قەند.

سەرکەلەکە: بەشی سەرەوەی دەرپێی ژن.

سەرکێش ، سەرکێشە: سەرکێش. بزێو.

سەرکێشتەیرە: قسە لێ دەرهێنان.

سەرکێشتەیەرە: قسە لێ دەرهێنان.

سەرکێشی: سەرکێشی. سەر ڕەقی.

سەرگرتە ، سەرگرتێ: سەرگرتوو.

سەرگرتەی: سەرگرتن.

سەرگرتەیرە: سەرداگرتن.

سەرگرتەیەرە: سەرداگرتن.

سەرگۆپ: گۆنا. کوڵم.

سەرگۆرە ، سەرگۆرێ: سەرۆك. سەرکردە.

سەرگۆرەشتە: سەرگورشتە. سەرگوزەشتە.

سەرگۆرەیی: سەرۆکی. سەرکردەیی.

سەرگوزەشتە: سەرگوزەشتە. بەسەرهات.

سەرگوڵ: سەرگوڵ؛ یەکەم چا لە قۆریەی تازە دەم.

سەرگوم ، سەرگومە: سەرگوم. بێ سەر و شوێن.

سەرگوم بی یەی: سەرگوم بوون.

سەرگوم کریای: سەرگوم کران.

سەرگوم کەرڎەی: سەرگوم کردن.

سەرگومی: سەرگومی. بێ سەر و شوێنی.

سەرگەتە: ناوی دێیەکی هۆرامانی عێراقە.

سەرگەتی ، سەرگەتیە: سەرگەتی.

سەرگەرڎ ، سەرگەرڎە: سەرگەرد. باڵاگەردان.

سەرگەرڎان ، سەرگەرڎانە: سەرگەردان.

سەرگەرڎان بی یەی: سەرگەردان بوون.

سەرگەرڎان کریای: سەرگەردان کران.

سەرگەرڎان کەرڎەی: سەرگەردان کردن.

سەرگەرڎانی: سەرگەردانی.

سەرگەرم ، سەرگەرمە: سەرگەرم.

سەرگەرم بی یەی: سەرگەرم بوون.

سەرگەرم کەرڎەی: سەرگەرم کردن.

سەرگەرمی: سەرگەرمی.

سەرگەرە: ولاغی ئەوپەڕی گێرە کردن.

سەرگەشتە ، سەرگەشتێ: شەیدا.

سەرگەشتەیی: شەیدایی.

سەرگەلە: سەرگەلە. پێشەنگی ڕان.

سەرگێری و وەرگێری: چاودێری و لێپرسینەوە.

سەرلار ، سەرلارە: سەرخوار. ناڕاست.

سەرلاری: سەرخواری. ناڕاستی.

سەرلەپ: بەشی سەرەوەی لق و پۆپی ڕووەك.

سەرلەشکەر ، سەرلەشکەرە: سەرلەشکر.

سەرلەشکەری: سەرلەشکری.

سەرلەق: سەرلق.

سەرلەق کەرڎەی: بڕینی لق و پۆپی زیادە.

سەرماڕای: ڕچە شکاندن. دەست پێشخەری.

سەرمایە: سەرمایە.دەستمایە.

سەرمایەڎار ، سەرمایەڎارە: سەرمایەدار.

سەرمایەڎاری: سەرمایەداری.

سەرملەگا: سەرملە.

سەرمۆر ، سەرمۆرە: سەر بە مۆر.

سەرمۆری: سەر بە مۆری.

سەر مەس ، سەر مەسە: سەرمەست.

سەر مەسی: سەر مەستی.

سەر مەشق ، سەر مەشقە: سەر مەشق. نموونە.

سەر مەشقی: سەر مەشقی. نموونەیی.

سەرمەقوڵەتان دای: سەرمەقولات دان.

سەرمەقوڵەتانی: سەرمەقولات.

سەرمەنگوڵە: سەرچۆبی. سەرەتای کار و بابەت.

سەرنج: سەرنج.

سەرناسار: قەراغی دۆلیانی ئاش.

سەرنج دای: سەرنج دان.

سەرنج دەر ، سەرنج دەرە: سەرنجدەر.

سەرنج گرتەی: سەرنج دان. سەرنج گرتن.

سەرنج گیر ، سەرنج گیرە: سەرنجدەر.

سەرنخوون ، سەرنخوونە: سەرنخوون.

سەرنخوونی: سەرنخوونی. دەمە و نخوونی.

سەر نزم ، سەر نزمە: سەر نزم. سەر شۆڕ.

سەر نزم بی یەی: سەر نزم بوون.

سەر نزم کەرڎەی: سەر نزم کردن. سەر شۆڕ کردن.

سەر نزمی: سەر نزمی. سەر شۆڕی.

سەر نقم ، سەر نقمە: سەرگوم. بێ سەر و شوێن.

سەر نقم بی یەی: سەرگوم بوون.

سەرنقم کریای: سەرگوم کران.

سەرنقم کەرڎەی: سەرگوم کردن.

سەرنقمی: سەرگومی. بێ سەر و شوێنی.

سەرنگم ، سەرنگمە: سەرنگوم. سەرنگوون.

سەرنگم بی یەی: سەرنگوم بوون.

سەرنگم کریای: سەرنگوم کران.

سەرنگم کەرڎەی: سەرنگوم کردن.

سەرنگمی: سەرنگومی. بێ سەر و شوێنی.

سەرنگوون ، سەرنگوونە: سەرنگوون.

سەرنگوون بی یەی: سەرنگوون بوون.

سەرنگوون کریای: سەرنگوون کران.

سەرنگوون کەرڎەی: سەرنگوون کردن.

سەرنگوونی: سەرنگوونی. بێ سەر و شوێنی.

سەرنوگوون ، سەرنوگوونە: سەرنگوون.

سەرنوگوون بی یەی: سەرنگوون بوون.

سەرنوگوون کریای: سەرنگوون کران.

سەرنوگوون کەرڎەی: سەرنگوون کردن.

سەرنوگوونی: سەرنگوونی. بێ سەر و شوێنی.

سەرنۆیس ، سەرنۆیسە: سەرنووس. سەرژمێر.

سەرنۆیست: قەزا و قەدەر.

سەڕن: کەرێك کە زۆر بزەڕێنێ.

سەرنەوۆەی: سەرلەنوێ.

سەنەوۆەیۆ: سەرلەنوێوە.

سەرنیایۆ: سەرنانەوە.

سەرۆ: لەسەرەوە.

سەرو: بەسەری؛ وشەی سوێند خواردنە لەسەر.

سەرۋا: سەروا. پاشڵی شیعر. قافیە.

سەرواڎار ، سەرواڎارە: سەروادار.

سەرواڎاری: سەرواداری. قافیە داری.

سەرواز: سەرڕێژ. سەرباز.

سەرواز کەرڎەی: سەر ڕێژ کردن.

سەر و بن: سەروبن.

سەر و بن بی یۆیۆیۆ: سەر و بن بوونەوە یەك.

سەر و بن کەرڎەیۆ یۆ: سەر و بن کردنەوە یەك.

سەر و بۆر: سەرە و بۆرە (فتحە و چمە).

سەر و بەر: سەر و بەر.

سەر و بەن: ماوەیەکی دیاری کراو. سەر و بەند.

سەر و بەنڎ: سەر و بەند. سەر و شکڵ.

سەر و بیچم: سەر و بیچم.

سەرۆ بی یەی: بەسەرەوە بوون.

سەرۆپا: سەروپێ. پاچە.

سەر و پۆتك: سەر و پۆرتك.

سەر و چەم: سەر و چاو.

سەرۆچێر: سەرە و خوار. بەرە و خوار.

سەر و چێر: سەر و ژێر. سەرە و ژێرە.

سەر و حەج: سەر و میت لە هەڵماتێندا.

سەر ۆزتەی: سەرخستن.

سەر و زوان: سەر و زمان.

سەر و زڵف: سەر و زڵف.

سەر و زوان شیرین ، سەر و زوان شیرینە: سەر و زمان شیرین.

سەر و زوان شیرینی: سەر و زمان شیرینی.

سەر و زوان وەش ، سەر و زوان وەشە: سەر و زوان خۆش.

سەر و زوان وەشی: سەر و زوان خۆشی.

سەر و زیاڎ: سەر و زیاد.

سەر و ساخت: سەر و ساخت. ئاشنایی.

سەر و ساختی: سەر و ساختی. ئاشنایی.

سەر و سامان: سەر و سامان.

سەرۆستەی: سەرخستن.

سەر و سەرەی: سەر سەر. بەسەر سەر.

سەر و سەرەیۆ: بە سەر سەرەوە.

سەر و سەکوت: سەر و سەکوت.

سەر و سێری: لە سەر تێریی.

سەر و سیری: مەبەست لە پەیوەندیدارە.

سەر و سیما: سەر و سیما.

سەر و شکڵ: سەر و سەکوت.

سەر و عزرشتەی: باڵغ بوونی کچ.

سەر و عزر شۆرە: کچی باڵغ بوو.

سەر و قنگ: سەروقوون.

سەر و قنگ کەرڎەی: سەر و قوون بڕینی شت.

سەر و قە پۆس: سەر و قەپۆس.

سەر و کار ، سەر و کارە: سەرپەرشت.

سەر و کاری: سەرپەرشتی.

سەر و کاری کەڎەی: سەرپەرشتی کردن.

سەر و کڵاو: سەر و کڵاو. سەردەمی دەسەڵات.

سەر و کڵاو زەڕ: سەر و کڵاو زێڕ.

سەرۆکووی: بەرە وژوور.

سەرۆ کوویای: بەرەو ژوورکە.

سەرۆ کەرڎەی: لە سەرکردنەوە. بەسەر کردنەوە.

سەر و کەللە: سەر و کەللە.

سەرۆگرتەی: سەرگرتنەوە. بەسەرەوە گرتن.

سەر و گۆش: سەر و گوێ. سەر و گوێلاك.

سەرۆ گێریای: سەرگیرانەوە. بەسەرەوە گیران.

سەر و ماڵ: سەر ماڵ.

سەر و ماڵۆ لۋای: تیاچوون بەسەر و ماڵەوە.

سەر و ماڵی ، سەر و ماڵیە : سەر و ماڵی.

سەر و مەقنە : سەر و مێقل.

سەر و مێزەرە: سەر و مێزەرە.

سەرۆ ئارڎەی: سەر نەهێنانەوە دوا.

سەر ۆنە تێك دای: سەر لێ تێکدان.

سەر ۆنە تێك دریای: سەر لێ تێکدران.

سەر ۆنە تێك شی یەی: سەر لێ تێکچوون.

سەر ۆنە دای: سەر لێ دان.

سەر ۆنە شێۆنای: سەر لێ شێواندن.

سەر ۆنە شێۆن ، سەر ۆنە شێۆنە : سەر لێ شێوێن.

سەر ۆنە شێۆنای: سەر لێ شێواندن.

سەر ۆنە شێۆیا ، سەر ۆنە شێۆیێ: سەر لێ شێواو.

سەر ۆنە شێۆیای: سەر لێ شێوان.

سەرۆ وار ، سەرۆ وارە: شتی دەمە و خوار.

سەر و وار: سەر و خوار لە مامەڵەدا.

سەر و وار کەرڎەی: سەر و خوار کردن لە مامەڵەدا.

سەرو وێ: لەسەرخۆ.

سەرو وێ شی یەی: لەسەرخۆچوون. بوورانەوە.

سەرو وێیی: لەسەرخۆیی. هێمن و ئارامی.

سەرووەت: سامان.

سەرووەت دار ، سەرووەت دارە: خاوەن سامان.

سەرووەت داری: ساماندارى. خاوەن سامانی.

سەرووەتمەنڎ ، سەرووەتمەنڎە: دەوڵەمەند.

سەرووەتمەنڎی: دەوڵەمەندی.

سەرووەتمەننی: دەوڵەمەندی.

سەرۆەچ: ریزی سەر ریزە وردەڵەکان لە کاری کلاشچنیندا.

سەرووەر ، سەرووەرە: سەرووەر. گەورە.

سەرووەری: سەرووەری. گەورەیی.

سەرووەش ، سەرووەشە : سەرخۆش.

سەرووەش بی یەی: سەرخۆش بوون.

سەرووەش کەرڎەی: سەرخۆش کردن.

سەرووەشی: سەرخۆشی. سەرەخۆشی.

سەر وەنەتێك دای: سەر لێ تێکدان.

سەر وەنە تێك شی یەی: سەر لێ تێك چوون.

سەر وەنە دای: سەر لێدن.

سەر وەنە شێون ، سەر وەنە شێونە : سەر لێ شێوێن.

سەر وەنە شێونای: سەر لێ شێواندن.

سەر وەنە شێویا ، سەر وەنە شێویێ: سەرلێ شێواو.

سەر وەنە شێویای: سەر لێ شێوان.

سەرۆی: داری سەرو.

سەر وێچن: سەرکۆزەر.

سەرۆێرەگا: دەمە و ئێوارە.

سەر ۆێرەگاۆە: لە دەمە و ئێوارەوە.

سەرو یۆی: لە سەر یەك.

سەرو یۆیۆ: بەسەر یەکەوە.

سەرهارە: سەرهاڕ.

سەر هۆر ئەوە دای: سەرهەڵدانەوە.

سەر هۆر دای: سەرهەڵدان. پەیدابوون.

سەر هۆر دایۆ: سەرهەڵدانەوە.

سەر هۆر دڕ ، سەر هۆر دڕە: سەر هەڵپچڕ.

سەر هۆر دڕیا ، سەر هۆر دڕیێ: سەر هەڵپچڕاو.

سەر هۆر دڕیای: سەر هەڵپچڕان.

سەر هۆر دڕیەی: سەر هەڵپچڕاندن.

سەر هۆر کنیا ، سەر هۆر کنیێ: سەر هەڵکەندراو.

سەر هۆر کنیای: سەر هەڵکەندران.

سەر هۆرکەن ، سەر هۆرکەنە: سەر هەڵکەن.

سەر هۆرکەنڎەی: سەر هەڵکەندن.

سەر هۆرکەننەی: سەر هەڵکەندن.

سەر هۆرۆدای: سەر هەڵدانەوە.

سەرهەنگ ، سەرهەنگە: سەرهەنگ.

سەرهەنگی: سەرهەنگی.

سەرە: سەر. نۆرە. نۆبە. سەلك.

سەڕە: زەڕە، هاواری کەر.

سەرەئارڎەی: سەرهێنان. بیر کردنەوە.

سەرەئارڎەیرە: سەر شانە کردن.

سەرەئارڎەینە: سەر هێنانە ئێش و و ژان.

سەرەئارڎەیەرە: سەر شانە کردن.

سەرەئارڎەینە: سەر هێنانە ئێش.

سەرە ئازتەی پۆرە: سەر پیا داهێشتن. مەبەست پەشیمان بوونەوە و بیر لێ کردنەوەیە.

سەرە ئازتەیرە: سەر داهێشتن.

سەرە ئازتەینە: سەر تێ چەقاندن.

سەرە ئازتەیەرە: سەر داهێشتن. سەر داهێلان.

سەرە ئازتەیەنە: سەر تێ چەقاندن.

سەرە ئاستەیۆپۆرە: سەر پیا داهێشتن.

سەرە ئاستەیرە: سەر داهێشتن.

سەر ئاستەینە: سەر تێ چەقاندن.

سەرە ئاستەیەرە: سەر داهێشتن.

سەر ئاستەیەنە: سەر تێ چەقاندن.

سەرە ئاسنین ، سەرە ئاسنینە: سەر ئاسنین.

سەرە ئامای: نۆرە هاتن. قژ درێژ بوون.

سەرە ئامایرە: سەر شانە کران.

سەرە ئاماینە: سەر هاتنە ئێش.

سەرە ئامایۆ: نۆرە هاتنەوە. قژ درێژ بوونەوە.

سەرە ئامایەرە: سەر شانە کران.

سەرە ئامایەنە: سەر هاتنە ئێش.

سەرە ئاوۆ: سەرە ئاو. نۆباو.

سەرە ئاوۆرڎەی: سەرهێنان. بیرکردنەوە.

سەرە ئاوۆرڎەیرە: سەر شانە کردن.

سەرە ئاوۆرڎەینە: سەر هێنانە ئێش.

سەرە ئاوۆرڎەیەرە: سەر شانە کردن.

سەرە ئاوۆرڎەیەنە: سەر هێنانە ئێش.

سەرە ئەرە ئارژەی: سەر شانە کردن.

سەرە ئەرە ئازتەی: سەر داهێشتن.

سەرە ئەرە ئاستەی: سەر داهێشتن.

سەرە ئەرە ئامای: سەر شانە کران.

سەرە سەرە ئەرە ئاۆردەی: سەر شانە کردن.

سەرە ئەرە بەرژەی: چەمانەوە و سەرنەوەی کردن لە قەلابووندا لە یاری سێبازدا.

سەرە ئەرە شتەی: سەر داشتن.

سەرە ئەرە ئەنیای: سەر دانان.

سەرە ئەرە ۆزتە ، سەر ئەرە ۆزتێ: سەر شۆڕ.

سەرە ئەرە ۆزتەی: سەر داخستن. سەر شۆڕی.

سەرە ئەرە ۆستە ، سەر ئەرە ۆستێ: سەر شۆڕ.

سەرە ئەرە ۆستەی: سەر داخستن. سەر شۆڕی.

سەرە ئەشناس ، سەر ئەشناسە: سەر ناس.

سەرە ئەشناسی: سەر ناسی.

سەر ئەنە بەرژەی: سەر تێ بردن. رێ تێ بردن.

سەرە ئەنە کەرژەی: سەر تێکردن.

سەرە ئەنە ۆزتەی: سەر تێخستن.

سەرە ئەنە ۆستەی: سەر تێخستن.

سەرە ئەوۆە ئارژەی: هاتنەوە بە سەلامەتی.

سەرە ئەوۆە ئامای: نۆرە هاتنەوە.

سەرە ئەوۆە ئاۆرژەی: هاتنەوە بە سەلامەتی.

سەرە ئەوۆە پاتەی: سەر پاچینەوە.

سەرە ئەوۆە تنگنای: سەر یەکەلاکردنەوە.

سەرە ئەوۆە تنگیای: سەر یەکەلابوونەوە.

سەرە ئەوۆە کولنای: سەر کولاندنەوە.

سەرە ئەوۆە کولیای: سەر کولانەوە.

سەرە ئەوۆە گرتەی: هۆنینەوەی قژی ژنان.

سەرە ئەوۆە کەرژەی: دووبارە کردنەوەی نۆرە.

سەرە ئەوۆە نیای: سەر نانەوە بۆ خەوتن.

سەرە ئێژنایرە: سەر نانەوە بۆ خەوتن.

سەرە ئێژنایەرە: سەر نانەوە بۆ خەوتن.

سەرە ئێشای: سەر ئێشان.

سەرە ئێشنای: سەر ئێشاندن.

سەرە ئێشە: سەر ئێشە. سەرێشە.

سەرە بڕ ، سەرە بڕە: سەر بڕ. قەساب.

سەرە بڕیا ، سەرە بڕیێ: سەر بڕراو.

سەرە بڕیای: سەر بڕان.

سەرە بڕیەی: سەر بڕین.

سەرە بۆز ، سەرە بۆزە: سەر بۆز.

سەرە بۆزی: سەر بۆزی.

سەرە بەرئارژەی: سەر دەرهێنان.

سەرە بەر ئاۆرژەی: سەر دەرهێنان.

سەرە بەرژەی خلێفەرە: سەر بردن بە خلێفدا.

سەرە بەرژەی گارە: سەربردن بە خلێفدا.

سەرە بەرز ئەوۆە کەرژەی: سەر بەرز کردنەوە.

سەرە بەرز کەرژەیۆ: سەر بەرز کردنەوە.

سەرە بەرزۆ کەرڎەی: سەر بەرزە و کردن.
سەرە بەرزۆ نەکەرڎەی: سەر بەرز نەکردنەوە.
سەرە بەر کەرڎەی: سەر دەرکردن.
سەرە بەزتەی: سەر بەستن. سەر پێچان.
سەرە بەزتەیرە: سەر دابەستن.
سەرە بەزتەیەرە: سەر دابەستن.
سەرە بەستەی: سەر بەستن. سەر پێچان.
سەرە بەستەیرە: سەر دابەستن.
سەرە بەستەیەرە: سەر دابەستن.
سەرە بە فەتەرات دای: سەر بە فەتەرات دان.
سەرە بەلوو ، سەرە بەلووە: سەر بەڕوو. مەبەست لە کەسێکی سەر درێژکۆلەیە.
سەرە بیر: سەری دروست کراو بۆ بیر.
سەرە بیل ، سەرە بیلە: سەرخری سەر بچووك.
سەرە بین ، سەرە بینە: هەرچی سەری پێ ببەسترێ.
سەرە بینای: سەر بەستن.
سەرە بینایەرە: سەر دابەستن.
سەرە بێ کەسە: مەردوومی بێ کەس و کار.
سەرە پاقلیر ، سەرە پاقلیرە: سەر تاشراوێك کە هیچ قژی بە سەرەوە نەمابێ.
سەرە پاقلیری: سەر تاشرانی تێر و ساف کراو.
سەرە پان ، سەرە پانە: سەر پان.
سەرە پان ئەوۆە بی یەی: سەر پان بوونەوە.
سەرە پان ئەوۆە کریای: سەر پان کرانەوە.
سەرە پان ئەوۆە کەرڎەی: سەر پان کردنەوە.
سەرە پان کەرڎەیۆ: سەر پان کردنەوە.
سەرە پانۆ بی یەی: سەر پان بوونەوە.
سەرە پانۆ کریای: سەر پان کرانەوە.
سەرە پانۆ کەرڎەی: سەر پان کردنەوە.
سەرە پانی: سەر پانی.
سەرە پڕنای: سەر پەڕاندن. نۆرە بواردن.
سەرە پۆنەبی یەی: ئارەزوومەندی تەواو.
سەرە پەت: سەرە پەت.
سەرە پەتی ، سەرە پەتییە: سەر پەتی. سەر ڕووت.
سەرە پەنە ئەسپارای: سەر پێ سپاردن.
سەرە پەنە ئەسپاریای: سەر پێ سپاردران.
سەرە پیاز: سەلکە پیاز.
سەرە پێتەی: سەر پێچان.
سەرە پێتەیرە: سەر داپێچان.
سەرە پێتەیەرە: سەر داپێچان.
سەرە پیرە ژەنانە: سەرە پیرە ژنانە.
سەرە تاتکێ: سەرە تاتکێ.
سەرە تاش ، سەرە تاشە: سەر تاش.
سەرە تاشای: سەر تاشین.
سەرە تاشیا ، سەرە تاشیێ: سەرە تاشراو.
سەرە تاشیای: سەر تاشران.
سەرە تاشی: سەرە تاشی.

سەرە تاڵ: سەرە هەودا.
سەرە تنگناێۆ: سەرە یەکەڵاکردنەوە. پڕچ بردنەوە
سەرە تەنگیایۆ: سەرە یەکەڵابوونەوە.
سەرە تەقێ: سەرە تەقێ.
سەرە تەزن ، سەرە تەزنە: سەر تەزێن.
سەرە تەکن ، سەرە تەکنە: سەر تەکێن.
سەرە تەکنای: سەرە تەکاندن. سەر لەقاتندن.
سەرە تەکێ: سەرە لەقێ.
سەرە تەکیای: سەرە تەکین. سەرە لەقان.
سەرەتەنەکە: سەرە تەنەکە.
سەرە تیر: سەری تیر. سەری ڕم.
سەرە چلۆسك: سەرە بزووت.
سەرە چن ، سەرە چنە: سەر چن.
سەرە چنە بەر شی یەی: سەر لێ دەرچوون.
سەرە چنە بەرکەڎەی: سەر لێ دەرکردن.
سەرە چنیەی: گەڕان بە سەردا بە دوای مۆریاندا.
سەرە چەرمە ، سەرە چەرمێ: سەر سپی.
سەرە چەرمە بی یەی: سەر سپی بوون.
سەرە چەرمە کەرڎەی: سەر سپی کردن.
سەرە چەرمەیی: سەر سپێتی.
سەرە چێر: سەر بەرە و خوار. بەرە و خوار.
سەرە چێرای: بەرە و خوارکە.
سەرە چێرایی: بەرە و خوارکە.
سەرە چێڵ ، سەرە چێڵە: مەبەست مرۆڤی سەر بچووکە.
سەرە خڕ ، سەرە خڕە: سەر خڕ.
سەرە خولێ: سەرە خولێ. سەرە گێژی.
سەرە خولیایۆ: سەر گێژ بوون.
سەرە خولیرە: سەرە تەشی کە کلکەکەی شکابێ.
سەرە خومین ، سەرە خومینە: سەر خوماوی.
سەرە خومینی: سەر خوماوێتی.
سەرە خەر ، سەرە خەرە: سەرە خەر. لاسار.
سەرە خەری: سەرە خەری. لاساری.
سەرە خەنەین ، سەرە خەنەینە: سەر خەناوی.
سەرە خەنەینی: سەر خەناوێتی.
سەرە داری: سەری دار. سەرە دار.
سەرە دارای پۆرە: سەر پیا داهێڵان.
سەرەداری: هەبوونی سەر. (فتحة) لە سەری.
سەرەدان: سەرەدان. نۆرەی دان.
سەرە درێژ ، سەرە درێژە: سەر درێژ.
سەرە درێژی: سەر درێژی.
سەرە دم: سەرە کێر.
سەرە دوارڎ: سەرە مەقەست.
سەرەڕا: سەرە ڕێ. سەرەڕا (علاوة).
سەرە ڕووت ، سەرە ڕووتە: سەر ڕووت.
سەرە ڕووت ئەوە کەرڎەی: سەر ڕووت کردن.
سەرە ڕووت کەرڎەی: سەر ڕووت کردن.

سەرە ڕووت کەرڎەیۆ: سەر ڕووت کردنەوە.

سەرە ڕووتۆ کەرڎەی: سەر ڕووت کردنەوە.

سەرە ڕووتیایۆ: سەر ڕووتانەوە.

سەرە ڕووتیی: سەر ڕووتیی.

سەرەرە: بە سەردا.

سەرەرە ئارڎەی: بەسەردا هێنان.

سەرەرە ئامای: بەسەردا هاتن.

سەرەرە ئاوۆردەی: بەسەردا هێنان.

سەرەرە کۆتەی: بەسەردا کەوتن.

سەرە لۆای: بەسەرا چوون. نۆبەت چوون.

سەرەرە ۆز ، سەرەرە ۆزە: سەرداخەر. سەر شۆڕ.

سەرەرە ۆزتە ، سەرەرە ۆزتێ: سەر شۆڕ.

سەرەرە ۆزتەی: سەر شۆڕ کردن. سەر داخستن. بەسەرا خستن.

سەرەرە ۆستە ، سەرەرە ۆستێ: سەر شۆڕ.

سەرەرە ۆستەی: سەر شۆڕ کردن. سەر داخستن. بەسەرا خستن.

سەرە زل ، سەرە زلە: سەر قەوی.

سەرە زلی: سەرە زلی. سەرە قەویەتی. ملهوڕیی.

سەرە زنیەی: دەرکەوتن. هاتنە دەنگ.

سەرە زنیەیۆ: سەر هێنانە دەر.

سەرە زۆپاڵ: سەر کوتەك. سەرە کوتەکی گەورە.

سەرە زەگەر: سەری کێر.

سەرە زێڕنای: ژانە سەری قورس.

سەرە ژەنانیلە: سەر ژنانیلە.

سەرە ژەنانی: سەرە ژنانی.

سەرە ساف ، سەرە سافە: سەر ساف.

سەرە سافی: سەر ساڤ.

سەرە سڕمەنە ، سەرە سڕمەنێ: سەر سوڕماو.

سەرە سڕمەنەی: سەر سوڕمان.

سەرە سڕنای: سەری زوڕنا.

سەرە سواڵکەر ، سەرە سواڵکەرە: سەر سواڵکەر.

سەرە سواڵکەری: سەر سواڵکەری.

سەرە سۆپاڵ: سەرە کوتەکی گەورە.

سەرە سوور ، سەرە سوورە: سەر سوور.

سەرە سووری: سەر سووری.

سەرە سووڕ دای: سەر سووڕدان.

سەرە سووڕنای: سەر سووڕاندن.

سەرە سووڕێ: سەرە سووڕێ. سەرە گێژی.

سەرە سووڕیایۆ: سەر سووڕانەوە. سەر گێژان.

سەرە سەبیل ، سەرە سەبیلە: سەرە سەبیل. مەبەست لە گیانلەبەری بچووکە.

سەرە سەڕ: زەڕە زەڕەی کەر.

سەرە سیاوۆ ، سەرە سیاوە: سەر ڕەش.

سەرە سیاوی: سەر ڕەشی.

سەرە سیر: سەلکی سیر.

سەرە شامی ، سەرە شامی یە: سەر ڕووتاوە.

سەرە شان ، سەرە شانە: شەر وەشێن.

سەرە شانای: سەر وەشاندن. کەللە لێدان.

سەرە شای: سەر وەشاندن. قۆچ وەشاندن.

سەرە شتەی: سەر شتن.

سەرە شتەیرە: سەر داشتن.

سەرە شتەیەرە: سەر داشتن.

سەرە شتەیەنە: سەر تێ شتن. لە سەرشتنا.

سەرە شۆر ، **سەرە شۆرە**: سەر شۆر.

سەرە شۆرگا: سەرە شۆرگا. سەرە شۆرك.

سەرە شۆرگە: سەرە شۆرگا. سەرە شۆرك.

سەرە شۆڕ ، **سەرە شۆڕە**: سەر شۆڕ.

سەرە شۆڕ کەرذەی: سەر شۆڕ کردن.

سەرە شۆریا ، **سەرە شۆریێ**: سەر شۆراو.

سەرە شۆریای: سەر شۆران.

سەرە شۆری: کاری سەر شتن. کاری سەر شۆر.

سەرە شەلەمین: سەلکی شێلمی گیراوە.

سەرە شێلای: سەر شێلان.

سەرە شی یەی: سەر تیا چوون.

سەرە قابلەمە: سەرە مەنجەڵ.

سەرە قبووڵنای: سەر قەبلاندن.

سەرە قتوو: سەرە قوتوو.

سەرە قلیان: سەرە قەنگە.

سەرە قوت ئەوە کەرذەی: سەر قوت کردنەوە.

سەە قوت کەرذەیۆ: سەر قوت کردنەوە.

سەرە قوتۆ کەرذەی: سەر قوت کردنەوە.

سەرە قوتێ: سەرە تانکێ.

سەرە قۆتین ، **سەرە قۆتینە**: سەر قۆتین.

سەرە قۆری: سەرە قۆری.

سەرە قۆ قۆ: سەر تاشراوی تووك پێوە نەماو.

سەرە قووڵێ: جۆرە دەرە بۆڵەیەکی نایابە.

سەرە قەڵەم: نووکە قەڵەم.

سەرەکتری: سەری کتری.

سەرە کڕنای: سەر کڕاندن. سەر خوراندن.

سەرە کلاش: سەرە کلاش.

سەرە کلاشتەی: سەر خوراندن.

سەرەکۆتەی: سەرکەوتن. هاتنی نۆرە.

سەرە کۆتەیرە: سەر داکەوتن. ژانە سەری سەخت.

سەرە کۆتەیەرە: سەر داکەوتن. ژانە سەری سەخت.

سەرە کەرذەی: سەلك کردن. نۆرە کردن.

سەرە کولنایۆ: سەر کولاندنەوە.

سەرە کولیایۆ: سەر کولانەوە.

سەرە کۆڵە ، **سەرە کۆڵێ**: سەر شین. سەر خوماوی.

سەرە کۆڵە بی یەی: سەر خمین بوون.

سەرە کۆڵە کەرذەی: سەر خمین کردن.

سەرە کۆڵەیی: سەر خمینی. سەر خوماوێتی.

سەرەکوی: بەرەو ژوور.

سەرەکوویای: بەرەو ژوورکە.

سەرە کەرذەی: سەلك کردن. نۆرە بەجێهێنان.

سەرە کەرژەی گومیەرە: سەر بە گۆما کردن.
سەرە کەرژەینە: سەر تێکردن.
سەرە کەرژەیەنە: سەر تێکردن.
سەرەکەنە: بەوەرز. دەعبا و بەڵای مریشك.
سەرە کەوۆە ، سەرە کەوۆێ: سەر شین.
سەرە کەوۆیی: سەر شینی.
سەرە کێشای: سەر کێشان.
سەرە کێشتەی: سەر کێشان.
سەرە گاو: سەری گا یان مانگا.
سەرە گاو گۆراڵ: سەری گیایەکە وەك گیای پیشۆك بەڵام ئەم گیایە گوڵێکی سوور دەردەکا. سەرەکەی شیرینە.
سەرە گرتەی: نۆرە گرتن. گەوادی کردن.
سەرە گرتەیۆ: سەر گرتنەوە.
سەرە گۆرەکە: سەری گوێرەکە.
سەرە گەنا ، سەرە گەنێ: سەر گەنیو.
سەرە گێجێ: سەرە گێجە.
سەرە گیر ، سەرە گیرە: سەرگر. گەواد.
سەرە گیۆاو: سەرە گیا.
سەرە لار ، سەرە لارە: مل خوار. مل گێڕ.
سەرە لاری: سەر خواری. مل خواری. مل گێڕی.
سەرە لەتەرە: سەرە تەشی.
سەرە لەقن ، سەرە لەقنە: سەر لەقێن.
سەرە لەقنای: سەر لەقاندن.
سەرە لەقێ: سەرە لەقێ.
سەرە مار: سەرە مار.
سەرە ماڕ ، سەرە ماڕە: سەر شکێن.
سەرە ماڕای: سەر شکاندن.
سەرە ماساۆ: سەرە ماسی.
سەرە ماسای: سەر ئاوسان.
سەرە ماسنای: سەر ئاوساندن.
سەرە مرۆچە: سەرە مێروولە.
سەرە مڕە: بەردەوام.
سەرە مەرگ: سەرە مەرگ.
سەرە مریچڵە: سەرە چۆلەکە.
سەرە مژان: سەرە مژان.
سەرە مەڕیا ، سەرە مەڕیێ: سەر شکاو.
سەرە مەڕیای: سەر شکان.
سەرە مێکوت: سەری مێکوت.
سەرە مێکوتە: سەرە مێکوتە.
سەرە نامای: سەرە نەهاتن. نۆرە نەهاتن.
سەرە نامنای: سەر نەواندن.
سەرە نامنایرە: سەر دانەواندن.
سەرە نامنایەرە: سەر دانەواندن.
سەرە نان: سەرە نان. نۆرە نان.
سەرەنگا: سەرین.
سەرە نۆێڵ: سەری نوێڵ. نووکی نوێڵ.
سەرەنە: بە سەردا.
سەرەنە ئارژەی: بە سەردا هێنان.
سەرەنە ئامای: بە سەرا هاتن.
سەرەنە ئاوۆرژەی: بە سەردا هێنان.
سەرەنە بەرژەی: بە سەرا بردن.
سەرەنە شی یەی: بە سەرا تێپەڕ بوون.

سەرەنە گێڵای: بە سەرا گەڕان.

سەرەنە گێڵنای: بە سەرا گێڕان.

سەرەنە لۆای: بە سەرا چوون.

سەرە نیای پۆ: سەر پێوە نان.

سەرە نیای پۆۆە: سەر پێوە نان.

سەرە نیای چاڵی: سەر نانە چاڵ. مراندن.

سەرە نیای خاك: سەر نانە چاك. مراندن.

سەرە نیایرە: سەر دانان.

سەرە نیای سەر: سەر نانە سەر.

سەرە نیاینە : سەر تێنان.

سەرە نیایۆ: سەرە نانەوە.

سەرە نیایەرە: سەر دانان.

سەرە نیایەنە : سەر تێنان.

سەرە نێزە: سەرە ڕەم.

سەرە ۆدای: سەر بادان.

سەرە ۆارڎەی: سەر خواردن.

سەرەواو: سەرەواو. کەمترین خوێندەواری.

سەرە و پا: سەر و پێ. پاچە.

سەرە ۆچن ، سەرە ۆچنە : سەر چن.

سەرە ۆچنای: گەران بە دوای مۆریانـدا لـە سەرا.

سەرە ورڎ بی یەی: سەر شکانی زۆر.

سەرە ورڎ کەرڎەی: سەر شکاندنی زۆر.

سەرە ورنای: سەر خوراندن.

سەرە وریای: سەر خوران.

سەرە ۆزتەیرە: سەر داخستن.

سەرە ۆزتەیەرە: سەر داخستن.

سەرە ۆستەیرە: سەر داخستن.

سەرە ۆستەیەرە: سەر داخستن.

سـەرە وشـك ئـەۆە کریـایی: سـەر وشـك کرانەوە.

سـەرە وشـك ئـەۆە کـەرڎەی: سـەر وشـك کردنەوە.

سەرە وشك کریایۆ: سەر وشك کرانەوە.

سەرە وشك کەرڎەیۆ: سەر وشك کردنەوە.

سەرە و فاڕ ، سەرە و فاڕە: شتێ ئـەم سـەری بکرێتـە ئـەو سـەر و بـە پێچەوانەشەوە.

سـەرە ۆڵکنـایۆ: پەلکە خـاو کردنـەوە. سـەر شکاندن.

سەرە وڵ کەرڎەی: سەر کون کردن.

سەرە وناڵین ، سەرە وناڵینە : سەر خوێناوی.

سەرە وناڵینی: سەر خوێناوی بوون.

سەرە ونین ، سەرە ونینە : سەر خوێناوی.

سەرە ونینی: سەر خوێناوێتی.

سەرە و وار: بەرەو خوار. سەرە و خوار.

سـەرە و وار ئـەۆە بـی یـەی: سـەرە و خـوار بوونەوە.

سـەرە و وار ئـەۆە کریـای: سـەرە و خـوار کرانەوە.

سـەرە و وار ئـەۆە کـەرڎەی: سـەرە و خـوار کردنەوە.

سەرە و وار بی یەی: سەرە و خوار بوون.

سەرە و وار بی یەیۆ: سەرە و خوار بوونەوە.
سەرە و وار كریای: سەرە و خوار كران.
سەرە و وار كریایۆ: سەرە و خوار كرانەوە.
سەرە و وار كەرڎەی: سەرە و خوار كردن.
سەرە و وار كەرڎەیۆ: سەرە و خوار كردنەوە.
سەرە و وارۆ بی یەی: سەرە و خوارەوە بوون.
سەرە و وارۆ كریای: سەرە و خوارەوە كران.
سەرە و وارۆ كەرڎەی: سەرە و خوارەوە كردن.
سەرە وەر ، سەرە وەرە: سەرەخۆر. سەرخۆرە.
سەرە وەرە ، سەرە وەرێ: سەر خۆرە.
سەرە وەر بی یەی: بوون بە هۆی سەر خواردن.
سەرە وەر كەرڎەی: كردن بە هۆی سەر خواردن.
سەرە وْیار: سەرە بوێر. نۆرە بوێر.
سەرە وْیارای: نۆرە بواردن.
سەرە هۆر بەستەی: سەر هەڵبەستن.
سەرە هۆر پاتەی: سەر هەڵپاچین.
سەرە هۆر پاچیا ، سەرە هۆر پاچیێ: سەر هەڵپاچراو.
سەرە هۆر پاچیای: سەر هەڵپاچران.
سەرە هۆر گرتەی: سەر هەڵگرتن.
سەرە هەڕین ، سەرە هەڕینە: سەر قوڕاوی.
سەر هەڕینی: سەر قوڕاوێتی.
سەرە یاوْ: نۆبەتێ.
سەرەی پیریی: سەری پیریی.
سەرێ: سەرە. فەتحەی سەرپیتی عەرەبی.
سەر یاڵ: سەر یاڵ. سەر ملە.
سەرێشە: سەرێشە.
سەرین ، سەرینە: ژوورنگ. ئەوەی ژوور.
سەریناو وەڵینا: خەڵكی ئێستا و پێشینان. (خلف و سلف).
سەرینگا: سەرین.
سەرینی: ماوەی ژیان. سەرێنی.
سەعات ساز ، سەعات سازە: سەعات ساز.
سەعات سازی: سەعات سازی.
سەعاتە: سەعات.
سەعاتێنە: لە سەعاتێكدا.
سەعاتێوْەنە: لە سەعاتێكدا.
سەعب: بەیانی.
سەعبانە: نانی بەیانی.
سەعبەت: گاڵتە. گەمە. یاری.
سەعبەتچی ، سەعبەتچی یە: گاڵتە كەر.
سەعبەت كەرڎەی: گاڵتە كردن.
سەعبەت هۆر گرتەی: گاڵتە قەبووڵ كردن.
سەعبیۆ: بەیانی.
سەعدانیە: سەعدانی؛ ترێی سادانی.
سەعیكەر ، سەعیكەرە: سەعی كەر.
سەعی كەرڎەی: سەعی كردن. هەوڵدان.
سەعیە: سەعی. هەوڵ. تەقەلا. خەبات.
سەغڵەت ، سەغڵەتە: سەخڵەت.
سەغڵەت بی یەی: سەخڵەت بوون.
سەغڵەت كرڎەی: سەخڵەت كردن.

سەغڵەتی: سەخڵەتی.

سەفتە: سەفتە.

سەفتە کەرڎەی: سەفتە کردن.

سەفرای: سەفرا. زراو.

سەفە: سەفە. ڕیز.

سەفەر: سەفەر. مانگی سەفەر.

سەفەر بەلەك: سەفەر بەر. ڕەشبگیر.

سەفەر کەرڎەی: سەفەر کردن.

سەفەری ، سەفەریە: سەفەری. ڕێبوار.

سەفێ ، سەفیە: گێل. کەم ئاوەز.

سەقا ، سەقێ: ئاو کێش. نەخۆشی ئیسقایی.

سەقام: سەرقام. ڕێکی.

سەقام گرتەی: سەقام گرتن. دامەزران. جێگیر بوون.

سەقام گیر ، سەقام گیرە: سەقام گیر. جێگیر بوو.

سەقام گیر بی یەی: سەقام گیر بوون.

سەقام گیر کەرڎەی: سەقام گیر کردن.

سەقاو ، سەقاوە: ئاوکێش.

سەقاوی: ئاوکێشی. ئاوکێشان.

سەقر ، سەقرە: سەر سەخت. کەللە ڕەق.

سەقری: سەر سەختی. کەللە ڕەقی.

سەقەت ، سەقەتە: سەقەت. ساقۆت. ناتەواو.

سەقەت بی یەی: سەقەت بوون.

سەقەت کریای: سەقەت کران.

سەقەت کەرڎەی: سەقەت کردن.

سەقەتی: سەقەتی. عەیبداری. ناتەواوی.

سەقەر: قووڵترین جێگا لە دۆزەخدا.

سەکتە: سەکتە.

سەکتە کەرڎەی: سەکتە کردن.

سەکران ، سەکرانە: سەرخۆش.

سەکران بی یەی: سەرخۆش بوون.

سەکرانی: سەرخۆشی.

سەکسار: سەکسار. مەیموونی نێری قنگ سوور.

سەکلە: سەقلە. کلۆی زۆر گەورە.

سەکلە هارڎەتف: سەقڵەی ئاردی توو.

سەکۆ: سەکۆ. دکە.

سەکوت: سەکوت. سیما. لە دوای ((سەر و)) دێ.

سەکۆڵە: سەکۆی بچووك.

سەگسار: سەکسار.

سەگ مەرگ ، سەگ مەرگە: سەگ مەرگ.

سەگ مەرگی: سەگ مەرگی.

سەگە ناز: سەگە ناز. دەردێکی سەگە.

سەگە وان ، سەگە وانە: سەگە وان.

سەگە وانی: سەگە وانی.

سەگە وەڕ: سەگە وەر.

سەگە وەڕێ: سەگە وەڕ.

سەڵات: سەڵا.

سەڵات کەرڎەی: سەڵا کردن.

سەلارە ، سەلارێ: سەلارە.

سەلارەیی : سەلارەیی. لێزانی و ماقووڵی.
سەلب ، سەلبە : داڕنراو.
سەڵت ، سەڵتە : سەڵت. رەبەن. بێ هاوسەر.
سەڵتە : سەڵتە.
سەڵتە ڕا : زەلامە ڕێ.
سەڵتە زەلام : سەڵتە زەلام.
سەڵتەنەت : سەڵتەنەت. دەستەلات و شکۆیی.
سەڵتە ۆراز ، سەڵتە ۆرازە : سەڵتە درووە.
سەڵمکە : جۆرە گیایەکی گەلا مۆری گوڵ سوورە.
سەلەم : سەلەم. پێش فرۆشی.
سەلەم ئەرە دای : سەلەم دادان. سەلەم دان.
سەلەم دای : سەلەم دان.
سەلەم دایەرە : سەلەم دادان.
سەلەم کەر ، سەلەم کەرە : سەلەم کەر.
سەلەم کەر ژەی : سەلەم کردن.
سەلەمنای : سەلماندن.
سەلەمیا ، سەلەمیێ : سەلماو.
سەلەمیای : سەلمان. سەلەمیان.
سەڵەۆات دای : سەڵەوات دان.
سەڵەۆاتدەر ، سەڵەۆاتدەرە : سەڵەوات دەر.
سەڵەۆاتە : سەڵەوات. سەڵوات.
سەڵۆی : داری سەروو. گیایەکە گەڵای مۆر و گوڵەکەی سوورە. سەوڵ.
سەڵیتەی : سەڵیتەی.
سەڵیتێ : سەڵیتە؛ ژنی بێ شەرمی بێ ئابڕوو.
سەلێقە : سەلیقە؛ سەبر و زەوق و تاقەت.
سەلێقە ژار ، سەلێقە ژارە : سەلیقە دار.
سەلێقە ژاری : سەلیقە داری. بە سەلەیقەیی.
سەلیم ، سەلیمە : سەلیم؛ لە دوای ((ساخ و)) دێ.
سەلیمی : سەلیمی. ساخی. ساغی.
سەما کەر ، سەما کەرە : مرۆڤی سەما کەر.
سەما کەرە : باڵندەیەکە بە ئاسمانەوە لە جێی خۆیا ئەوەستێ و فڕەی باڵی دێت. هەلەکە.
سەما کەرژێ : سەما کردن.
سەما گا : سەما گە؛ جێی تایبەتی سەما کردن.
سەماۆەرە : سەماوەر.
سەمتوور : سەمتوور.
سەموو نخانە : سەموونخانە.
سەموونە : سەموون.
سەمەر : بەرهەم.
سەمەر دار ، سەمەر دارە : بەرهەمدار.
سەمەر داری : بەرهەمداری. بە بەرهەمی.
سەمەرە ، سەمەێ : سەیر. عەجیب.
سەمەڵ و یەمەڵ : ئاڵ و گۆڕ.
سەمەڵ و یەمەڵ کەرژەی : ئاڵ و گۆڕ کردن.
سەمەن : سەمەن. درەختی یاسەمەن.
سەمەنژۆکە : سەمەندۆك. موعجیزە.

سەمەنگوڵ ، سەمەنگوڵە : سەمەنگۆڵ. شەلی هەردوو کوڵۆك شەل. شەلێك کە کەم بشەلێ.
سەمەنۆکە : سەمەندۆك. موعجیزە.
سەنایۆ: حەساندنەوە.
سەنتەنە : سەنتەنە. دەبدەبە. شکۆ.
سەنڎەڵیە : سەندەڵی.
سەنگ: سەنگ. بەرد.
سەنگای: سەنگایی. قورسایی شتێك.
سەنگایی: سەنگایی. قورسایی شتێك.
سەنگتراش ، سەنگتراشە : سەنگتراش.
سەنگتراشی: سەنگتراشی.
سەنگ چن ، سەنگ چنە : سەنگ فەرش.
سەنگ چنی: فەرش کردن بە بەرد.
سەنگ دای ملەرە: سەنگ بەسەردا دان.
سەنگ فەرش: سەنگ فەرش.
سەنگ فەرش کەرڎەی: سەنگ فەرش کردن.
سەنگ ۆاران : بەردە باران.
سەنگ و بەرڎ : سەنگ و بەرد.
سەنگ و بەرڎنیای: سەنگ و بەرد نان.
سەنگ و ڕەنگ: سەنگ و ڕەنگ. قەدر و ڕێز.
سەنگ و سووکی: سەنگ و سووکی.
سەنگۆ مەحەکی: سەنگی مەحەك.
سەنگەر: سەنگەر.
سەنگەر بەستەی: سەنگەر بەستن.
سەنگەر بەنڎی: سەنگەر بەندی. سەنگەر بەستی.

سەنگە سار ، سەنگە سارە: سەنگە سار. رەجم کراو.
سەنگە سار کەرڎەی: سەنگە سار کردن. رەجم کردن.
سەنگە ساری: سەنگە ساری.
سەنگەکی: سەنگەکی. نانی گەورەی درێژ کۆلە.
سەنگین ، سەنگینە : سەنگین. قورس و گران.
سەنگینی: سەنگینی. قورسی و گرانی شت.
سەننەڵیە : سەندەڵی.
سەنەڎ : سەنەد. قەباڵە.
سەواب: چاکە. خێر. ئیحسان.
سەۋاڎ : سەواد. هێزی خوێندنەوە و نووسین. رەشی.
سەۋادڎار ، سەۋادڎارە: خوێندەوار.
سەۋادڎاری: سەواداری. خوێندەواری.
سەۋاڎ سەر ، سەۋاڎ سەرە: سەر ڕەش. کەسێ کە سەرپۆش یا شتی ڕەش بدا بە سەریا لە بەر تازیەباری.
سەۋاڎ سەری: سەر ڕەش کردن. بەدبەختی.
سەۋاڎ کەرڎەی سەرەرە: کۆس کەوتن. رەشی لەسەر نان.
سەۋاڎ کێشتەی سەرەرە: تازیە بەسەردا هاتن. رەش پۆش بوون.
سەۋاڎ : سەوادە. پیادەی بێ تفاقی لەسەر سەفەر.
سەۋاڎەرا : زەلامە ڕێ.

سەوای: بەیانی. سبەینێ.

سەوایۆ: لە بەیانی یەوە. لە سیبەینێوە.

سەوڎا: مامەڵە. عەشق. تەڕەبیرۆ. کەڵکەڵە.

سەوڎا دار ، سەوڎا دارە: نەخۆش بە تەڕە بیرۆ.

سەوڎا سەر ، سەوڎا سەرە: سەودا سەر.

سەوڎا سەری: سەودا سەری. دێوانەیی عەشق.

سەوڎا کەر ، سەوڎا کەرە: مامەڵە کەر. ئاڵ و وێر کەر.

سەوڎا کەرڎەی: مامەڵە کردن. ئاڵ و وێر کردن.

سەوڎا گەر ، سەوڎا گەرە: سەودا گەر. بازرگان.

سەوڎا گەری: سەودا گەری. بازرگانی.

سەوروْ: سەنێر.

سەورواوە: سەنێراو.

سەوروْگا: سەنێرگا. سەرەنوێلك.

سەوز ، سەوزە: سەوز.

سەوزاوە: سەوزاو.

سەوازیی: سەوزایی.

سەوز ئەڤە بی یەی: سەوز بوونەوە.

سەوز ئەڤە کریای: سەوز کرانەوە.

سەوز ئەڤە کەرڎەی: سەوز کردنەوە.

سەوز بی یەی: سەوز بوون.

سەوز بی یەیۆ: سەوز بوونەوە.

سەوز کار ، سەوز کارە: سەوز باو.

سەوز کریای: سەوز کرانەوە.

سەوز کریایۆ: سەوز کرانەوە.

سەوز کەرڎەی: سەوز کردنەوە.

سەوز کەرڎەیۆ: سەوز کردنەوە.

سەوزۆ بی یەی: سەوز بوونەوە.

سەوزۆ کریای: سەوز کرانەوە.

سەوزۆ کەرڎەی: سەوز کردنەوە.

سەوزە ، سەوزێ: سەوزە. مرۆڤی گەنم ڕەنگ.

سەوزەڵە ، سەوزەڵێ: سەوزەڵە.

سەوزەڵەیی: سەوزەڵەیی. گەنم ڕەنگی.

سەوزەوات: سەوزەوات.

سەوزە ورەش ، سەوزە ورەشە: سەوزە فرۆش.

سەوزە ورەشی: سەوزە فرۆشی.

سەوزی: سەوزی. سەوزایی.

سەوزی یەنە: لە سەوزاییدا.

سەوڤاتی: دیاری.

سەوڵ: سەوڵ. سەڵپ.

سەڤە: سەبەتە.

سەڤە چن ، سەڤە چنە: سەبەتە تەن.

سەڤە چنی: سەبەتە تەنین.

سەهنڎە ، سەهنڎێ: سەرسەخت. کەللە ڕەق.

سەهنڎەیی: سەرسەختی. سەهندەیی.

سەهننە ، سەهننێ: سەرسەخت. کەللە ڕەق.

سەهننەیی: سەرسەختی. سەهندەیی.

سەهوو کەر ، سەهوو کەرە: سەهوو کەر.

سەهوو کەرڎەی: سەهوو کردن.

سەهووە: سەهوو. هەڵە.

سەهەن: سەهەند. سێبەری چڕ.

سەهەنڎ: سەهەند. سێبەری چڕ.

سەی: سێبەر.

سەیاح ، سەیاحە: سەیاح. دنیا گەڕ.

سەیاحەت: سەیاحەت. گەڕان بە مەبەستی کەیف و خۆشی.

سەیاحەتنامە: سەیاحەتنامە.

سەیاڎ ، سەیاڎە: راوچی. راوکەر.

سەیاڎی: پیشە و ژیانی راوچی.

سەیاران: چاوکتکە. گیایەکی کوێستانی بەهاری بنجداری بالاّ کورتی گوڵ زەردە بە برژاوی ئەخورێ.

سەیایۆ: حەسانەوە.

سەیڎاران: چاوکتکە. پێشتر باس کرا.

سەیر ، سەیرە: سەیر. سەمەرە. عەجیب.

سەیران: سەیران.

سەیرانکەر ، سەیرانکەرە: سەیرانکەر.

سەیران کەرڎەی: سەیران کردن.

سەیرانگا: سەیرانگا.

سەیرانەنە: لە سەیراندا.

سەیرانی ، سەیرانیە: سەیرانکەر.

سەیزاڎە ، سەیزاڎێ: سەیزادە.

سەی کەرڎەی: سێبەر کردن.

سەی گرتەی: خۆر لێ مەنع کردن. سێبەر بۆ کردن.

سەیلێ: حەڵوا.

سەینایۆ: حەساندنەوە.

سەینە: لە سێبەردا.

سەیوان: سەیوان. سایە. سێبەر.

سەیە: سێبەر.

سەیەك: سێ یەك.

سەیەك بەر ، سەیەك بەرە: سێ یەك بەر.

سەیەکۆچـنـ ، سەیەکۆچـنـە: کەسێك تـووی کەسێکی تـر بـچنێتەوە و سـێ یـەکی تووەکانی پێ بدرێ.

سەیەکۆچنی: کاری: ((**سەیەکۆچن**)).

سەیەنە: لە سێبەردا.

سەیێڎ ، سەیێڎە: سەید؛ کەسێك کە لە تۆرەمەی پێغەمبەری ئیسلام بێت (د.خ).

سێ: ناوی پیتی ((س)).

سی: سی؛ بە واتای بیست دەی بچێتە سەر.

سیا ، سیێ: رەش.

سیاتاڵە ، سیاتاڵێ: سیاتاڵە. بەخت ڕەش.

سیاتاڵەیی: بەخت ڕەشی. چارە ڕەشی.

سیا چارە ، سیا چارێ: سیا چارە. چارە ڕەش.

سیا چارەیی: سیا چارەیی. چارە ڕەشی.

سیاچۆ: داری رەش.

سیاحەت: سیاحەت. گەشت و گوزار.

سیا ساڵە: سیا ساڵ. وشکە ساڵ.

سیا ساڵی: سیا ساڵی. وشکە ساڵی.

سیاسەت: سیاسەت. فڕ و فێڵ.

سیاسـەتباز ، سیاسـەتبازە: فێـڵ بـاز. سیاسەتباز.

سیاسەتبازی: فێڵ بازی.

سیاسەت کەرڎەی: فێڵ کردن.

سیاسەنگ: بەردی ڕەشەوە بووگ.

سیاو ، سیاوە: ڕەش.

سیاوا: ڕەشەبا.

سیاواوە: ڕەشاو. ئاوی ڕەش.

سیاواوی: ڕەشاو. ئاوی ڕەش.

سیاو ئەوە بی یەی: ڕەش بوونەوە.

سیاوئەوە کریای:ڕەش کرانەوە

سیاو ئەوە کەرڎەی: ڕەش کردنەوە.

سیاو بی یەی: ڕەش بوون.

سیاو بی یەیۆ: ڕەش بوونەوە.

سیاو پۆش ، سیاو پۆشە: ڕەش پۆش.

سیاو پۆشی: ڕەش پۆشی.

سیاو چارە ، سیاو چارێ: چارە ڕەش.

سیاو چارەیی: چارە ڕەشی.

سیاوچـەمانە: سیاچـەمانە؛ گـۆرانی یـەکی بـەناوبانگی هـۆرامی یـە و چـەند شێوەیەکیشی هەیە.

سیاو داخە: سیازووخاڵ.

سیاو ڕێحان: ڕێحانە ڕەشە.

سیاو ساڵە: سیا ساڵ. وشکە ساڵ.

سیاو ساڵی: سیا ساڵی. وشکە ساڵی.

سیاوسەت: سیاسەت. فڕو فێڵ.

سیاوسەتباز، سیاوسەتبازە:فێڵباز.

سیاوسەتبازیی:فێڵبازیی.

سیاوسەڎ: سیاسەت. فڕو فێڵ.

سیاو کەرڎەی: ڕەش کردن.

سیاو کەرڎەیۆ: ڕەش کردنەوە.

سیاو لۆ: جۆرێکە لە گیای لۆ.

سیاوڵە: ڕەشکە. ڕەشی بچکۆلە.

سـیاوڵێ: ترێـی ڕەش. مێینـەی ڕەشـی بچکۆلە.

سیاو مار: ڕەشمار.

سیاو مانگە: مانگی ڕەشەمێ.

سـیاون: ڕەشـانگ. سـابرین و بـزن و کـار و جـۆرە هـەنگێکی تـووڕە و گەزنـدە. سێوونگ.

سیاووا: ڕەشەبا.

سیاو ۆ بی یەی: ڕەشەوە بوون.

سیاو و چەرب: تێکەڵەی ڕەشایی و چەوری.

سیاوۆ کریای:ڕەش کرانەوە.

سیاو ۆ کەرڎەی: ڕەشەوە کردن.

سیاو هۆر گێڵای: ڕەش هەڵگەران.

سیاوەتی: ڕەشایی.

سیاوی بەردای: ڕەش هەڵگەران.

سیاوی دای بەر: ڕەش هەڵگەران.

سیاهی: سیایی. ڕەشایی. ڕەشی.

سیایی: سیایی. ڕەشایی.

سێباز: سێباز؛ یاری سێ باز دان.

سێباز کەرڎەی: یاری کردنی سێباز.

سێبەڕۆ: سێبەڕۆ.

سێبەنڎی: سێ بەندە. سێبەندە.

سێبەننی: سێ بەندە. سێبەندە.

سێپا: سێ پا. سێ پایەی مەشکە.

سێپایی: جۆرە هەڵپڕکێیەکە.

سێپە: ڕەبەت. بۆسەی ڕاوکەر لە راوە کەوی سەرەتای بەهاردا.

سێپەڕی: سێپەڕە.

سێپێ: سێپایەی مەشکە. سێ پێ. سێپا.

سێتێ: خوشکی مێرد.

سێچکێ: گیای تشیلکە. ترشۆکە.

سێحر: سیحر. جادوو.

سێحر باز ، سێحر بازە: جادوو باز.

سێحر بازی: جادوو بازی.

سێحر کەر ، سێحر کەرە: جادوو کەر.

سێحر کەرڎەی: جادوو کردن.

سێخ: سیخ. زرگ. شیش.

سیخار: دەفتەر کاغەزی جگەرە. جگەرە.

سیخار کێش ، سیخار کێشە: جگەرە کێش.

سیخار کێشای: سیخار کێشان.

سیخچە: سیخی بچووك.

سیخن ، سیخنە: سیخن. گیانداری سیسی نەخۆش.

سیخنای: هەناسەدان بە زەحمەت و بە دەنگەوە.

سیخنی: سیخنی. سیسی و نەخۆشی گیاندار.

سێخوڕ: پیسی ناو وورگی ئاژەڵ.

سێخوڕمە: سیخورمە. بە مشت لێدان.

سێخە: هەناسەدانی بە زەحمەت و دەنگدار.

مارەکردنی کاتیی ژن لای شیعەکان.

سیخە سێخ: سیخەی زۆری یەك لە دوای یەکی.

سێڎاران: گیای چاوکتکە.

سێڎارە: سێدارە. قەنارەی زەلام خنکاندن.

سێڎارە دای: لە سێدارە دان.

سێداری: سەدارە. جۆرە کلاوێکی سەرە.

سی دڎانە: سی ددانە.

سێر ، سێرە: تێر.

سیر: سیر.

سێر: سەیر. عەجیب.

سیراجی: سیرێژ. ژاژ.

سێراو ، سێراوە: تێراو. تێر ئاو.

سێراو بی یەی: تێر ئاو بوون.

سێراو کەرڎەی: تێر ئاو کردن.

سێراوی: تێراوی.

سیر ئە نجن ، سیر ئە نجنە: سیر ئەنجن.

سیر ئە نجن کەرڎەی: سیر ئەنجن کردن.

سێر بی یەی: تێر بوون.

سێر کریای: تێر کران.

سێر کەرڎەی: تێر کردن.

سیرمۆکە: سیرمۆکە.

سیرمە: سیرمە. پێستی خاوی زوێڵ.

سێر وارڎەی: تێر خواردن.

سیرۆان: ناوی رووبارێکە. سیروان.

سیر و پیاز: سیر و پیاز. دووشتی دژ بەیەك.

سیر و ماس: سیر و ماست.

سـیره: سـێر، وتەیەكـە شـەنگە سـووره و زەردەزیرەی پێ دەر ئەكرێ.

سێره: تەمەن. سێره.

سیره كۆڵێ: هێلەساو.

سیره كۆە: هێلەساو.

سیره نجەن ، سیره نجەنە: سیرەنجن.

سیره نجەن بی یەی: سیرەنجن كردن.

سیره نجەن كریای: سیرەنجن كران.

سیره نجەن كەرڎەی: سیرەنجن كردن.

سێره وەرێ: ژەمێكی تەواو لە خۆراك.

سێره وەرێۆ: ژەمێكی تەواو لە خۆراك.

سێری: تێریی.

سێڕاجە: سێڕجە. نەخۆشی یەكی كوشندەی وڵاغی یەك سمە.

سێڕاجە كەرڎەی: سێرجە كردن.

سێڕۆە: هەر سی رۆژی یەك مانگ.

سێ ڕیان: سێ ڕێیان.

سێ ڕیز: سێ ڕیزكێن.

سێزاڎە ، سێزاڎێ: سەیزادە.

سیس ، سیسە: سیس.

سی ساڵە ، سی ساڵێ: تەمەن سی ساڵە.

سی ساڵەیی: تەمەن سی ساڵی.

سیسایی: سیسی. ژاكاوی.

سیس بی یەی: سیس بوون.

سیس كەرڎەی: سیس كردن.

سیسنای: سیساندن.

سیسۆڵە ، سیسۆڵێ: سیسەڵە.

سیسۆڵەیی: سیسەڵەیی.

سیسە ، سیسێ: یارۆی سیسەڵە.

سیسەرگی: سیسرگ.

سیسی: سیسی. ژاكاوی.

سیسیا ، سیسیٚ: سیساو.

سیسیای: سیسان. ژاكان.

سێ شەشێ: سێ شەش.

سی شەۆە: هەر سی شەوی یەك مانگ.

سێعر: سیحر..

سێعر باز ، سێعر بازە: جادوو گەر.

سێعر بازی: جادوو گەری.

سێعر كەرڎەی: جادوو كردن.

سێغار: دەفتەر كاغەزی جگەرە كێشان.

سێفرمە: جۆرە هرمێ یـەكی خـڕی گـەورەی چاكە.

سیفۆن: سیفۆن.

سـیفەت: سـفەت. وەفـا. ئەمـەك. تایبەنتمەندی.

سـیفەتی ، سـەیفەتی یـە: بـە وەفـا. بـە ئەمەك.

سێفەرێ: سێپەڕە. سێ پەلەك.

سێفە زەمینیە: پەتاتە.

سێفی: پەتاتە.

سێفینە: چێشتی پەتاتە.

سیكارد: چەقۆی گەورەی نەنوشتاوە.

سێ کلکەنیای: بە زۆر خواردن. ئاخنینە وورگەوە.

سێکوچکە: سێپای ئاگری لەئاسن دروست کراو.

سێکۆچن ، سێکۆچنە: کەسێك کە تووی باخی کەسێکی تر بچنێتەوە بە سێ یەك.

سێکۆچنە: گیایەکی بەهاری خۆگرە، ئەکرێ بە گسك و بن دارتووی پێ گسك ئەدرێ.

سێکۆچنی: چنینەوەی توو بەرامبەر سێ یەك لێ بردنی.

سیل: نەخۆشی سیل. دەردی باریکە.

سیلاح: سیلاح. چەك.

سیلاحدار ، سیلاحدارە: چەکدار.

سیلاحداری: چەکداری.

سیلاوی ، سیلاویە: سیلاوی. سیل گرتوو.

سیلدار ، سیلدارە: دووچار بووی سیل.

سیلداری: دووچار بوونی سیل.

سێلکە: سێلك. سێ حاچە.

سیل کەرژەی: سیل کردن. دیق کردن.

سیلەو ڕەحمی: سیلەی ڕەحم.

سێڵێ: حەڵوا.

سیم: سیم. هەودا لە زیو.

سیما: سیما.

سیم بەنڎ ، سیم بەنڎە: سیم بەند. تەلبەند کراو.

سیمدار ، سیمدارە: هەرچی سیمی تێ کرابێ.

سیمرخانی: گوو بڕ گوو بڕ. هەرا هەرا.

سیمرخ سیمرخ: گوو بڕ گوو بڕ. هەرا و زەنا.

سیمرخە: سیمرغ.

سێمینە: جاری سێ هەم.

سیمین ، سیمینە: هەرچی لە سیم کرابێ.

سێنزە: سیانزە.

سێنزەم ، سێنزەمە: سیانزەم.

سێنزەمین ، سێنزەمینە: سیانزەمین.

سێنزەهەم ، سێنزەهەمە: سیانزەهەم.

سێنزەهەمین ، سێنزەهەمینە: سیانزەهەمین.

سێنزەهەمینی: سیانزەهەمینی.

سینکەر ، سینکەرە: گدگر.

سینکەرژەی: گدگرتن.

سینە: **سنگ. گەردەنە.**

سینە بەر پڕنای: سنگ دەرپەڕاندن. خۆ گیف کردن.

سینە پان ، سینە پانە: سنگ پان.

سینە پانی: سنگ پانی.

سینە پۆش: ئەو جلەی ئەدرێ بە سەر سنگ و بەرۆکی مناڵی ناو بێشکەدا.

سینە تەسك ، سینە تەسکە: سنگ تەنگ. بێ حەوسەڵە.

سینە تەسکی: سنگ تەنگی. کەم حەوسەڵەیی.

سینه تەنگ ، سینه تەنگە : سنگ تەنگ.

سینه تەنگی: سنگ تەنگی.

سینه ڕەق ، سینه ڕەقە : سنگ ڕەق.

سینه ڕەقی: سنگ ڕەقی.

سینه زەنی: سنگ کوتانی شیعه.

سینه ساف ، سینه سافە : سنگ ساف.

سینه سافی: سنگ سافی. دڵپاکی. بێ قینی.

سینه فراوان ، سینه فراوانە : سنگ فراوان.

سینه فراوانی: سنگ فراوانی.

سینەما : سینەما.

سینەمایی ، سینەماییە : سینەمایی.

سینه مەڕیا ، سینه مەڕیێ: سنگ شکاو.

سینه مەڕیای: سنگ شکان.

سینەمەکی: سینامەکی.

سینه و بەرۆك: سنگ و بەرۆك.

سینه و پای: ژێر پێ لە نێوان چاڵایی ژێر پێ هەتا سەرەتای پەنجەکانی پێ.

سینەی بێ کینە : سنگی دوور لە ڕق و قین.

سینی: سینی. گەد؛ بە رکا کەوتن.

سیواك: سیواك.

سیواك کەرڎەی: سیواك هێنان بە دەم و ددانـدا.

سێ و دوو کەرڎەی: سێ و دوو کـردن. دوو دڵی کردن.

سێ و دوو نە کەرڎەی: سێ و دوونە کـردن. دوو دڵی نە کردن.

سیۆ سیۆه: سیو سیوه.

سێۆه بن عەرزیلێ: سێوی بن عەرز.

سیوەنگ: ڕەشی زۆر جوان.

سێۆەنگی: ڕەنگی ڕەشی زۆر جوانی بریسکە دار.

سێۆی: پەتاتە.

سێۆینه : چێشتی پەتاتە؛ شلەی پەتاتە.

سیهەم ، سیهەمە : سیهەم.

سیهەمی : سیهەمی.

سیهەمین ، سیهەمینە : سیهەمین.

سیهەمینی : سیهەمینی.

سی یە : سی یە. ناوە بۆ سەنگی کێشانەیەك.

سی یە سی یە : سیسیی؛ وتـەی هانـدانی گەماڵ بۆ پەڕین.

سی یەم ، سی یەمە : سی یەم.

سی یەمی: سی یەمی.

سی یەمین ، سی یەمینە : سی یەمین.

سی یەمینی : سی یەمینی.

* * *

ش

پیتی شێ (ش)

ش: ش؛ پیتێکە لە پیتەکانی زمانەکەمان. جێناوی لکاوی کەسی سێ یەمی تاکە. فەرمانە بە بێ دەنگ بوونی کەسی دووەم.

شا: شا. پادشا. جێناوی لکاوە بۆ کەسی سێ یەمی کۆ.

شاباز: شاباز؛ بازی گەورە.

شاباش: شاباش.

شاباشکەر ، شاباشکەرە: شاباشکەر.

شاباش کریای: شاباش کران.

شاباش کەرڈەی: شاباش کردن.

شاباشی ، شاباشیە: شتێ لە شاباشدا درابێ.

شابالْ: شابالْ.

شابەنڈەر ، شابەنڈەرە: شابەندەر. قونسور.

شابەنڈەر خانە: شابەندەر خانە.

شابەننەر ، شابەننەرە: شابەندەر.

شابەننەر خانە: شابەندەر خانە.

شا پلیرانی: هەڵس و کەوتی شاهانەی بێ سنوور تایبەت بۆ پیاوێکی وا کەبێ سنوور خەرج بکات.

شا پەریە: شا پەری.

شا پەسەنڈ ، شا پەسەنڈە: شا پەسەند.

شا پەل: شا پەڕ.

شا پیا: شا پیاو.

شاتر ، شاترە: شاتر. تەتەر.

شاتری: شاتری. تەتەری.

شاتنای: شاتاندن. ڤیژاندن.

شات و شووت: شات و شووت.قسە هێنان و قسە بردن بۆ ئاژاوە نانەوە.

شات و شووتکەر ، شات و شووتکەرە: شات و شووتکەر.

شات و شووت کەرڈەی: شات و شووت کردن.

شاتە: شاتی درەخت. شاتە بە واتای ڤیژە.

شاتەڕە: شاتەڕە؛ گیایەکی بەهاری یە.

شاتە شات: شاتە شات.

شاتە شاتکەر ، شاتە شاتکەرە: شاتە شات کەر.

شاتە شات کەرڈەی: شاتە شات کردن.

شاتێ: خەپلەی نیوە برژاو.

شاتیایۆ: شاتە شات کردن. ڤیژاندن.

شا جۆە: جۆگەی گەورە. شا جۆگە.

شاخ: شتێکی رەقە بە سەرپشتی هەندێ حەیوانەوە دەردێت.

شاخان و باخان: چاخان و باخان. بێ یاسایی.

شاخانی: شەڕە شاخ. شەڕە قۆچ.
شاخ بەرکەرڎەی: مەبەست زۆر پەشیمانی یە.
شاخڎار ، شاخڎارە: شاخدار.
شاخڎاری: شاخداری.
شاخ زنیەی: شاخ دەرکردن.
شاخ شان ، شاخ شانە: شاخ وەشێن.
شاخ شانای: شاخ وەشاندن. قۆچ وەشاندن.
شاخ شای: شاخ وەشاندن.
شاخ کەرڎەی: تەواو دەماخ بوونی ڕووەك.
شاخ و داخ: شاخ و داخ.
شاخە ماڕێ: شاخ شکێنێ. بە شەڕ دانی دوو گیانداری شاخدار تا شاخی یەکێکیان دەشکێ.
شاڎ ، شاڎە: شاد.
شادار: شاتیر. داری گەورەی خانوو.
شادانە: شادانە؛ تۆوی گوش.
شاڎ ئەوۆە بی یەی: شاد بوونەوە.
شاڎ ئەوۆە کریای: شاد کرانەوە.
شاڎ ئەوۆە کەرڎەی: شاد کردنەوە.
شاڎ بی یەی: شاد بوون.
شاڎ بی یەیۆ: شاد بوونەوە.
شاڎ کریای: شاد کران.
شاڎ کریایۆ: شاد کرانەوە.
شاڎ کەرڎەی: شاد کردن.
شاڎ کەرڎەیۆ: شاد کردنەوە.
شاڎمان ، شاڎمانە: شادمان.
شاڎمان ئەوۆە بی یەی: شادمان کردنەوە.
شاڎمان ئەوۆە کریای: شادما کرانەوە.
شاڎمان ئەوۆە کەرڎەی: شادما کردنەوە.
شاڎمان بی یەی: شادمان کردن.
شاڎمان کریای: شادما کران.
شاڎمان کەرڎەی: شادما کردن.
شاڎمانی: شادمانی.
شاڎ نیشتەی: وتەیەکە لە جیاتی سەلام لێ کردن. ژنان دەیڵێن یانی بەشاد دانیشیت.
شاڎۆ بی یەی: شاد بوونەوە.
شاڎۆ کریای: شاد کرانەوە.
شاڎۆ کەرڎەی: شاد کردنەوە.
شا دەمار: شا دەمار.
شاڎی: شادیی.
شاڎی ئارڎەیۆ: شادی هێنانەوە؛ وتەیەکە ژنان بەکاری دێنن لە کاتی سەفەر کردنی کەسێکدا.
شاڎی بەرڎەیۆ: شادی بردنەوە؛ وتەیەکە ژنان بەکاری دێنن لە کاتی چوونەوەی کەسێکدا.
شاڎی پنە بی یەی: ئومێد پێ بوون. هیوا پێ بوون.
شاڎی پەنە بی یەی: ئومێد پێ بوون.
شاڎیکامی: ئۆخەی کردن بەرامبەر شکستی ناحەز.
شاڎیکامی ئارڎەی: ئۆخەی کردن بەرامبەر شکستی ناحەز.

شاڎیکامی ئاوڕڎەی: ئۆخەی کردن بەرامبەر شکستی ناحەز.
شاڎی مەرگ ، شاڎی مەرگە : شادە مەرگ.
شاڎی مەرگ بی یەی: شادە مەرگ بوون.
شاڎی مەرگ کەرڎەی: شادە مەرگ کردن.
شاڎی مەرگی: شادە مەرگی.
شاڎی و شیۆەن: شادی و شیوەن.
شاڎی و لۆغان: شادیی لۆغان.
شاڎی وەر ، شاڎی وەرە: شادی نۆش.
شاڎیەنە : لە شادیدا.
شار: شار.
شارا : شارا.
شاڕا : شاڕێ. شا ڕێگە. ڕێگەی زۆر گەورە.
شارانگەڕ ، شارانگەڕە: شارانگەڕ.
شارانگەڕی: شارانگەڕی.
شارایۆ: شاردنەوە.
شار باجەڕیە : ترێ دۆشاویی.
شار بە دەر ، شار بە دەرە: شار بە دەر.
شار بە دەر بی یەی: شار بە دەر بوون.
شار بە دەر کریای: شار بە دەر کران.
شار بە دەر کەرڎەی: شار بە دەر کردن.
شار بە دەری: شار بە دەری.
شارتەیۆ: شاردنەوە.
شار دار ، شار دارە: شار دار. دارۆغە.
شاداری: شارداری. بەلەدیە قائمقائمیەت.
شار کەرڎەی: شار کردن لە گەمە و یاریدا.

شار نشین ، شار نشینە : شار نشین. خەڵکی شار.
شار نشینی: دانیشتن و ژیان لە ناو شاردا.
شارۆ: لە شارەوە.
شارۆ: شارۆ.
شارۆ شار: ئەم شار و ئەو شار.
شارۆ شار کەرڎەی: ئەم شار و ئەو شار کردن.
شارۆ کەر ، شارۆ کەرە: شارۆ کەر.
شارۆ کەرڎەی: شارۆ کردن.
شارەزوور: شارەزوور.
شارەزوورۆ: لە شارەزوورەوە.
شارەزوورەنە : لە شارەزووردا.
شارەزووری ، شارەزووریە : شارەزووری.
شارەسان: شارستان.
شارەسانەنە : لە شارستاندا.
شارسانی ، شارسانیە : شارستانی.
شارسانیەت: شارستانیەت.
شاڕەگ: شاڕەگ.
شارەۆان ، شارەۆانە : دارۆغە.
شارەۆانی: شارەوانی. دارۆغەیی.
شاری ، شاری یە : شاری.
شاریانە : شاری ئاسا.
شاریاۆە ، شارییۆە: شاراوە.
شاریایۆ: شاردرانەوە.
شاڕێخە : شا ڕەگ. ئەستوورترین ڕەگ.
شاڕیشە : شاڕەگ.

شازاڎه ، شازاڎێ: شازاده.

شازاڎەیی: شازادەیی.

شاژەنی: شاژن.

شا سوار ، شا سوارە: شا سوار.

شا سواری: شا سواری.

شاش ، شاشە: تەنك.

شاش بی یەی: تەنك بوون.

شاش کریای: تەنك کران.

شاش کەرڎەی: تەنك کردن.

شاش و شۆڵ ، شاش و شۆڵە: شاش و وێش.

شاش و شۆڵی: شاش و وێشی.

شاش و شەوۆێڵ ، شاش و شەوۆێڵە: شاش و وێش.

شاش و شەوۆێڵی: شاش و وێشی.

شاشی: تەنکی.

شاشیەنە: لە تەنکیدا.

شاعێر ، شاعێرە: شاعیر.

شاعێرانە ، شاعێرانێ: شتی شاعیرانە.

شاعێری: شاعیریی.

شاف: شاف.

شاف نریا ، شاف نریێ: شاف نراو.

شاف نریای: شاف نران.

شاف نیای: شاف نان. شاف پێ هەلگرتن.

شاقۆڵ: شاقۆڵ. شاووڵ.

شاقولاپ: شاقولاپ. قولاپی گەورە.

شاقۆڵیاغە: چێشتی ترخێنە ساوەری تێ کرابێ.

شاقووڵ: شاووڵ.

شاقووڵی: عەموودیی. ستوونیی.

شاکار: شاکار.

شا کوش: ناوی جۆرە دەمانچەیەکە.

شاکەرەمیە: ناوی جۆرە توویەکە.

شاگرڎ ، شاگرڎە: شاگرد.

شاگرڎانە: شاگردانە.

شاگرڎی: شاگردی.

شاگەرڎانی: شاگەردانی. پاشا گەردانی.

شاگرڎە: دارێکی درێژی قەلانکە دارە جۆلا بژاری رایەڵی پێ ئەکا.

شاگونج: شاگونج.

شاگەشکە: شاگەشکە.

شاڵ: پارچەی قوماشی سەوزی تایبەتی سەری یان پشتوێنی سەیید.

شالیار ، شالیارە: شالیار. وەزیر.

شالیاری: شالیاری؛ وەزیری.

شاڵی هەماگیر: هەمبانە بۆرینە.

شام: شام؛ نانی ئێوارە. وڵاتی شام.

شامار: شامار. ئەژدیها.

شام کەرڎەی: شام کردن.

شامگا: شامگا. کاتی شام خواردن.

شام وارڎەی: شام خواردن.

شامو شەوێ: نانی ئێوارە.

شامی ، شامیە: شامی. سەری رووتاوە.

شـــان ، شـــانە : مڵــە. گــەورەیی و شــکۆ.
پاشـگرێکە چـووە سـەر هـەر نـاوێ
اسمی فاعل دروست دەکات.

شانازی: شانازی.

شانازی پۆ کەرڎەی: شانازی پێوە کردن.

شانازی پۆوە کەرڎەی: شانازی پێوە کردن.

شانازی کەرڎەی: شانازی کردن.

شانای: وەشاندن. وەراندنی بەری درەخت.

شانایرە: داوەشاندن. داوەراندن.

شانایبنە : تێ وەشاندن. تێ وەراندن.

شانایەرە: داوەشاندن. داوەراندن.

شانایەنە : تێ وەشاندن. تێ وەراندن.

شان بە شان: شان بە شان.

شان دای شان: لێهاتن. هاوشان بوون.

شانزە: شانزە. شازدە.

شانزە ساڵە ، شـانزە ساڵێ: تەمـەن شـازدە
ساڵ.

شانزە ساڵەیی: تەمەن شازدە ساڵی.

شانزەم ، شانزەمە : شانزەم.

شانزەمی: شانزەمی.

شانزەمین ، شانزەمینە : شانزەمین.

شانزەمینی : شانزەمینی.

شانزەهەم ، شانزەهەمە : شانزەهەم.

شانزەهەمی: شانزەهەمی.

شانزەهەمین ، شانزەهەمینە : شانزەهەمین.

شانزەهەمینی : شانزەهەمینی.

شانس: شانس. بەخت.

شانسدار ، شانسدارە: شانسدار.

شانسداری: شانسداری.

شانشین: شانشین.

شانکە و لانکە : گەمەیەکی منداڵانە.

شان و باڵ: شان و باڵ.

شان و پیڵ: شان و کۆڵ. شان و پشت.

شانۆ شان: شانەو شان. رێ کردنی بە لەنجە
و لار.

شانۆ شۆکنای: شان شۆکاندنەوە.

شان و شۆکەت: شان و شکۆ.

شان و شە پیڵ: شان و شەپیلك.

شانوکلێ: بزنە ڕیشە.

شان و هەیبەت: شکۆ و سام.

شانە : شانەی سەر داهێنان. شانی هەنگوین.

شانە ئازتەیرە: شان داهێلان.

شانە ئازتەیەرە: شان داهێلان.

شانە ئاستەیرە: شان داهێلان.

شانە ئاستەیەرە: شان داهێلان.

شانە ئەرە دای: شان دادان.

شانە پان ، شانە پانە : شان پان.

شانە پانی: شانە پانی.

شانە پەی شل کەرڎەی: شان بۆ شل کردن.

شانە تە پا ، شانە تە پێ: شان داچەکاو.

شانە تە پای: شان داچەکان.

شانە تە پایرە: شان داچەکین.

شانە تە پایەرە: شان داچەکین.

شانە خڕێ: شانە خڕێ.

شانه دایره: شان دادان.

شانه دایەره: شان دادان.

شانه دای ۆنه : شان لێدان.

شانه دای وەنه : شان لێدان.

شانه شا : شانشا. شای شایان.

شانه شل کەرڎەی: شان شل کردن. ناچار بوون. ناچار کردن. سازش کردن. قایل بوون.

شانه کوور ، شانه کووره: شان داچەکاو.

شانه کووری: شانه داچەکان.

شانه کەرڎەی: شانه کردن. شانه دروست کردن.

شانه و شان: رێ کردنی به لار و لەنجه.

شانه ۆنه دای: شان لێدان.

شانه وەنه دای: شان لێدان.

شانه هۆر تەکنای: شان هەڵتەکاندن.

شانەیی یه : بەرماڵێك كه نەخشەكەی له شانه بکات.

شانیا ، شانیێ: وەشێنراو. هاوێژراو.

شانیای: وەشێنران. هاوێژران.

شانیایره: داوەشێنران.

شانیایەره: داوەشێنران.

شاوور: شاوور. فیقەنه.

شاووڵ: شاووڵ.

شاوەت: شاوەت.

شاه: شاه. شاه. پاشا.

شاهانه ، شاهانێ: شاهانه. پاشایانه.

شاهۆ: چیای شاهۆ.

شا هه نجیر: جۆره هەنجیرێکی نایابه.

شاهەنشا : پاشای پاشایان.

شاهەنگ: شاهەنگ.

شاهی : پاشایی. پاشایەتی.

شاهێڎ ، شاهێڎه: شاهید. شایەت. لەوانەیه. رەنگه.

شاهێڎ گرتەی: شاهید گرتن.

شاهێڎ ۆنه گرتەی: شاهید لێ گرتن.

شاهێڎ وەنه گرتەی: شاهید لێ گرتن.

شاهێڎی: شاهیدی. شایەتی.

شاهێڎی پەی دای: شایەتی بۆ دان.

شاهێڎی دای: شایەتی دان.

شاهێڎی سەر دای: شایەتی لەسەر دان.

شاهێن: شاهێن. داری درێژی تەرازوو.

شایان: شاهێن. داری درێژی تەرازوو.

شایەت: شایەد. رەنگه. لەوانەیه.

شایەتا : شایەد. رەنگه. لەوانەیه.

شایێڎی: شایەتی.

شایێن: شاهێن.

شایی: پاشایی. پادشایی.

شپ: دەنگێکه له دەمی ژن دەردەچێت له کاتی سندۆڵ کوتاندا.

شپرزه ، شپرزێ: شپرزه.

شپرزه بی یەی: شپرزه بوون.

شپرزه کریای: شپرزه کران.

شپرزه کەرڎەی: شپرزه کردن.

شپرزیا ، شپرزیێ: شپرزیاگ.

شپرزیای: شپرزیان. شپرزه بوون.

شپرزەیی: شپرزەیی.

شت: وتەیەکە بۆ بێ دەنگ کردن دەوترێ.

شت و شۆر: شت و شۆ. ئابڕوو. حەیا.

شت و شۆر بڕیەی: شت و شۆ بڕین. ئابڕوو بردن بە جنێو و قسەی پیس و ناخۆش.

شت و شۆر بەر ئارڎەی: ئابڕوو بردن بە قسە.

شت و شۆر دای: شت و شۆر دەرهێنان.

شتەی: شتن.

شتەیره: داشتن.

شتەینه: تێ شتن. لە شتنا.

شتەیۆ: شتنەوە.

شتەیەره: داشتن.

شتەیەنه: تێ شتن. لە شتنا.

شخارته: شخارتە. شقارتە.

شرا: شەرا.

شرا بەرڎه ، شرا بەرڎێ: شەرا بردوو.

شرا بەرڎەی: شەرا بردن.

شراقه: شریقە. دەرزی پزیشکی.

شراقه شراق: شریقە شریق. شراخە شراخ.

شراقی: شقاڕ. درزی گەورە.

شراو مەرگی: شەرای مەرگ.

شرنگه: شرنگە.

شرنگه شرنگ: شرنگە شرنگ.

شروه هەراڵی: گوڵێکی سوور و سپی یە.

شریته: شریت. پەت.

شرێخنای: شریخاندن.

شرێخه: . شریخە.

شرێخه شرێخ: شریخە شریخ.

شرێخه کەرڎەی: شریخە کردن.

شرێخیایۆ: شریخانەوە. شریخە شریخ کردن.

شرێقنای: شریقاندن. شریخاندن.

شرێق و هۆڕ: شریق و هووڕ.

شرێقه: شریقە. دەرزی پزیشکی.

شرێقه پەی کەرڎەی: دەرزی لێدان.

شرێقه شرێق: شریقە شریق.

شرێقه ۆنه دای: دەرزی لێدان.

شرێقه وەنه دای: دەرزی لێدان.

شرێنقه: شرینقە: دەرزی پزیشکی.

شرێقیایۆ: شریخە شریخ کردن.

شڕ ، شڕه: شڕ. جڕت.

شڕاڵ ، شڕاڵه: مرۆڤی زۆر شڕ.

شڕ ئەره کێشای: جڕت لێدان.

شڕ ئەره کێشتەی: جڕت لێدان.

شڕ بی یەی: شڕ بوون. کون تێ بوون. دڕان.

شڕ پۆش ، شڕ پۆشه: شڕ پۆش.

شڕ پۆشی: شڕ پۆشی.

شڕته و شڕته ، شڕتێ و شڕتێ: شتی شڕتی و پڕتی.

شڕتی و پڕتی: شڕم بڕم. شتی بێ سەر و پێ.

شڕ شێت ، شڕ شێته: شڕ شێت.

شڕ شێتی: شڕ شێتی.
شڕ کەرڎەی: شڕ کردن.
شڕ کێشتەیرە: جڕت لێدان.
شڕ کێشتەیەرە: جڕت لێدان.
شڕ و شیتاڵ: شڕ و شیتاڵ.
شڕ و شیۆاڵ ، شڕ و شیۆاڵە: شڕ و شیتاڵ. شڕۆڵ.
شڕ و شیۆاڵی: شڕۆڵی.
شڕ و شێۆیا ، شڕ و شێۆیێ: شڕ و شێواو.
شڕ و شێۆیایی: شڕ و شێوان. شڕی و شێواوی.
شڕۆڵە ، شڕۆڵێ: شڕۆڵ.
شڕۆڵەیی: شڕۆڵی.
شرۆی: داری شێن.
شڕووڕ ، شڕووڕە: شڕو ووڕ. شتی زۆر شڕ.
شرۆین ، شرۆینە: هەرچی لە شێن دروست بکرێ.
شڕها: تڕحێو.
شڕە: شڕە. جل. جلك.
شڕە و مڕە: شڕە و مڕە. شڕە و بڕە.
شڕە وەر ، شڕە وەرە: شڕە خۆر.
شڕە وەری: شڕە خۆری.
شڕی: شڕی. کون کونی. دڕاوی.
شش: شەش.
شش پارچە ، شش پارچێ: شەش پارچە.
شش پارچەیی: شەش پارچەیی.
شش پاڵوو: شەش پاڵوو.

شش پەنجە ، شش پەنجێ: شەش پەنجە.
شش پەنجەیی: شەش پەنجەیی.
ششت: وتەی فەرمان کردن بە بێ دەنگ بوون.
شش تا ، شش تێ: شتی شەش هەودا.
شش تاڵ ، شش تاڵە: شەش تاڵ. شەش هەودا.
شش تاڵی: شەش تاڵی. شەش هەودایی.
شش تۆ ، شش تۆە: شەش توێ. شەش دەق.
شش تەرەفە: شەش سەرەفە؛ سەر، خوار. ژێر. ڕاست، چەپ، سەروو.
شش تەلاقە: شەش تەلاقە.
شش تیر: شەش تیر.
شش خان: شەش خان.
شش دانگە: شەش دانگە.
شش دەر: شەشدەر.
شش دەق ، شش دەقە: شەش دەق.
شش دەقی: شەش دەقی.
شش دیم ، شش دیمە: شەش دیو. شەش پاڵوو.
شش ڕا: شەش ڕێیان.
شش ڕییان: شەش ڕییان.
شش ساڵ ، شش ساڵە: تەمەن شەش ساڵە.
شش ساڵەیی: تەمەن شەش ساڵی.
شش سەڎ: شەش سەد.
شش شووە: ژنی شەش شووکەر.
شش شەوێ: مانگی شەش شەوە.

شش گەڕ: کڵاش کە دەورەکەی شەش ڕیز چنرابێ.

شش لا ، شش لێ: شتی شەش لا یان لۆ.

ششڵان: شەشڵان. مانگی شەوال.

شش لۆ: شەش لۆ. شەش دەق.

شش مانگە ، شش مانگێ: تەمەن شەش مانگە.

شش مانگەنە : لە تەمەن شەش مانگیدا.

شش مانگەیی: شەش مانگەیی.

شش وٚەچ: کڵاشی شەش وەچ چنراو.

ششهەم ، ششهەمە : شەشهەم.

ششهەمین ، ششهەمینە : شەشهەمین.

ششەم ، ششەمە : شەشەم.

ششەمین ، ششەمینە : شەشەمین.

ششەمینی: شەشەمینی.

ششی ، ششیە : شەشی.

شش یەك: شەش یەك.

شش یەکی: شەش یەکی.

شعوور: شعوور. ئاوەز. هۆش.

شعوور دار ، شعوور دارە: شعوور دار.

شعوور داری: شعوور داری.

شعوور کەرڎەی: شعوور کردن.

شفا : شەفا. چاك بوونەوە.

شفا بەخ ، شفا بەخشە : شەفا بەخش.

شفا دای: چاك کردنەوەی نەخۆش.

شفاعەت: شەفاعەت.

شفاعەتکار ، شفاعەتکارە: شەفاعەتکەر.

شفاعەتکاری: شەفاعەت کردن.

شفاعەتکەر ، شفاعەتکەرە: شەفاعەتکەر.

شفاعەت کەرڎەی: شەفاعەت کردن.

شفا و لاڵە : شەفا و لالانەوە. پاڕانەوە.

شفرە: شفرە؛ بڕەی بەراز.

شفرە دار ، شفرە دارە: شفرە دار.

شفعە ، شفعێ: بێ پەرژین. زاراوەیەکی شەرعی یە بەو شتە ئەوترێ کە تێکەڵ یان نزیکی شتی دراوسێ یەکەیەتی.

شفعە بی یەی: بێ پەرژین بوون.

شفعە کەرڎەی: بێ پەرژین کردن.

شفعەیی: بێ پەرژینی.

شقارتە : شقارتە. شخارتە. کبریت.

شکات: شکات. شکاڵا.

شکاتکەر ، شکاتکەرە: سکاڵا کەر.

شکات کەرڎەی: شکات کردن.

شکاتنامە : سکاڵانامە.

شکات و شکاتکاری: سکاڵا لەیەکتر کردن.

شکار: شکار. راوی بە کۆمەڵ.

شکارتە : **شکارتە** : پەڵە دانەوێڵەی بچووك.

شکارکەر ، شکارکەرە: شکار کەر.

شکارکەرڎەی: شکار کردن.

شکارگا : شکارگا. شوێنی شکار.

شکارەنە : لە شکاردا.

شکاوای: ئەنجنین. قیمە کردن.

شك بەرڎەی: شکست. شکان.

شکس ئارڎەی: شکست هێنان.

شکس ئامای ملەرە: شکست بەسەرا هاتن.

شکس ئاوْرڎەی: شکست هێنان.

شکسە ، شکسێ: شکستە. شکاو.

شکسەیی: شکستی.

شکسی: شکستی. شکان.

شکڎار ، شکڎارە: بە گومان.

شکڎاری: بە گومانی.

شك کەرڎەی: گومان کردن. گومان بردن.

شك گرتەی: گومان بردن. وازانین (توقع).

شك گیر: رێ تێ چووگ. زەن بۆ چووگ.

شکڵ: شێوە. شکڵ.

شکڵ پیس ، شکڵ پیسە: شکڵ پیس.

شکڵ پیسی: شکڵ پیسی.

شکڵ گول ، شکڵ گولە: ناشرین. بەد شکڵ.

شکڵ گولی: شکڵ ناشرینی.

شکڵ مەرڎە ، شکڵ مەرڎێ: شکڵ مردوو. دوعایەکی شەڕە و بۆ سووکایەتیشە.

شکڵ و شەماعەت: سەر و سیما.

شکڵ وەش ، شکڵ وەشە: شێوە خۆش.

شکڵ وەشی: شێوە خۆشی.

شکۆ: شکۆ. سام و سامان گەورەیی.

شکور: شوکر. سوپاس بۆ خوا.

شکور کەرڎەی: سوپاس کردنی خوا.

شکۆفە: شکۆفە.چرۆ. گۆپکەی دار.

شکۆفیای: شکۆفیان. وابوون. دەم کردنەوە. پشکووتن و گەشانەوە.

شکۆ کۆتەی: کەوتنە شکەوە.

شکۆ وْزتەی: خشتنە شکەوە.

شکۆ وْستەی: خشتنە شکەوە.

شکۆمەن ، شکۆمەنە: خاوەن شکۆ. بەشکۆ.

شکۆمەنڎ ، شکۆمەنڎە: خاوەن شکۆ. بەشکۆ.

شکۆمەنڎی: بەشکۆیی.

شکۆمەننی: بەشکۆیی.

شك وْنە کەرڎەی: گومان لێ کردن.

شك وەنە کەرڎەی: گومان لێ کردن.

شکە: گومان. شەك.

شکەست: شکەست.

شل ، شلە: شل. خاو. نەرم.

شل ئەرە بی یەی: خاو بوونەوە. گۆڕان بەرەو شلی.

شل ئەوْە بی یەی: شل بوونەوە.

شل ئەوْە کریای: شل کرانەوە.

شل ئەوْە کەرڎەی: شل کردنەوە.

شل بی یەی: شل بوون. نەرم بوون.

شل بی یەیرە: خاو بوونەوە. گۆڕان بەرەو شلی. داهێزران.

شل بی یەیۆ: شل بوونەوە.

شل بی یەیەرە: خاو بوونەوە. گۆڕان بەرەو شلی. داهێزران.

شل بی یەیەنە: لە شل بووندا.

شل شل: شل شل. نەرم نەرم.

شل شلێۆ: شل شلێك.

شلکە: گۆشتی نەرم و شلی ئەندام.

شل کریای: شل کران.

شل کریایۆ: شل کرانەوە.

شل کەرڎەی: شل کردن.

شل کەرڎەیۆ: شل کردنەوە.

شلکەو ڕانی: گۆشتی نەرم و شلی ڕان.

شلکینێ: شلکێنە.

شل گرتەی: شل گرتن. پێچەوانەی توند گرتن.

شل گیر ، شل گیرە: شل گیر.

شل گیری: شل گیری. دژی سەخت گیریی.

شلۆ بی یەی: شل بوونەوە.

شل و شۆڵ ، شل و شۆڵە: شل و شۆڵ.

شل و شۆڵی: شل و شۆڵی.

شل و شێوْیا ، شل و شێوْییێ: شل و شێواو.

شل و شێوْیای: شلی و شێوان.

شل و شەوێڵ ، شل و شەوێڵە: شل و شەویق.

شل و شەوێڵی: شل و شەویقی.

شلۆ کریای: شلەوە کران.

شلۆ کەرڎەی: شلەوە کردن.

شل و مل ، شل و ملە: شل و مل. نەرم شل.

شل و ملی: شل و ملی. نەرم و شلی.

شلە پەتێ: شلە پەتە.

شلە شاری ، شلە شاری یە: شلە شاری.

شلە شل: شلە شل. خاوە خاو.

شلە قاوْرمە: شلە قاورمە.

شلەکاوْی: رووەکێکە گەڵاکەی لە گەڵای مۆرد ئەکات و هەڵدزەنێ بە دار و دیواردا.

شلە کڵاو: جۆرە کڵاوێکی منداڵانەی درێژە.

شلەمەنی: شلەمەنی.

شلی: شلی.

شلیرە گرتەی: شل کوتی مەرگ کردن.

شلێقنای: شلیقاندن. شلەقاندن.

شلێقیا ، شلیقییێ: شلیقاو. شلەقاو.

شلێقیای: شلیقان. شلەقان.

شلیلە: شلیلە.

شڵ ، شڵە: شڵ.

شڵپ و کوت: شڵپ و کوت.

شڵپ و هوْڕ: شڵپ و هووڕ.

شڵپە: شڵپ. شڵپە.

شڵپە شڵپ: شڵپە شڵپ.

شڵقاوْە: شڵقاو.

شڵق و هوْڕ: شڵق و هووڕ.

شڵقە: شڵقە.

شڵقە شڵق: شڵقە شڵق.

شڵە ، شڵێ: یاروْی شڵ.

شڵە پنای: جۆرە لێدانێکی سەختی دەنگدارە.

شڵە پەتنای: جۆرە لێدانێکی سەختی دەنگدارە.

شڵە پەتیا ، شڵە پەتییێ: لێدراوێك کە لە لێدانیا شڵپە دەبیسترێ.

شڵە پەتیای: لێدران بە دەنگی شڵپەوە.

شڵە ڕەقێ: جۆرە ترێیەکی ناسکە و ڕەشە.

شڵەقنای: شڵەقاندن.

شڵەقەتنای: شڵەقاندن. جووڵاندن.

شڵەقەتیا ، شڵەقەتییٚ: شڵەقاو. جووڵاو.

شڵەقەتیای: شڵەقان. جووڵان.

شڵەقیا ، شڵەقییٚ: شڵەقاو.

شڵەقیای: شڵەقان.

شڵە مار: شڵە مار.

شڵیٚ: ترێیەکی ناسکی شڵی مەیلە و ڕەشە.

شڵێژنای: شڵەژاندن.

شڵێژیا ، شڵێژییٚ: شڵەژاو.

شڵێژیای: شڵەژان.

شڵێوٚنای: تێکدان.

شڵێوٚیا ، شڵێوٚییٚ: تێکدراو.

شڵێوٚیای: تێك چوون.

شمشاد: شمشاد.

شمشە: شمشە؛ داری ڕاستی بەنایی.

شمشە دای: شمشە دان.

شمشە کاری: شمشە کاری.

شمشێر: شمشێر.

شمشێرانی: یاری کردن یان شەڕ کرن بە شمشێر.

شمشێر بازی: شمشێر بازی. یاری کردن بە شمشێر.

شمشێرلیٚ: گوڵێکی یان رووەکێکی بنجدارە هەر لە زەمەق ئەکا. بەلام گەڵا و گوڵی لە هی گەڵا و گوڵی زەمەق بچووکترن.

شمقار: شمقار؛ باڵندەیەکی وریای راوکەرە.

شمڵیە: شمڵی.

شموٚ: بە ئێوەوە. لە ئێوەوە.

شمە: ئێوە.

شمەنە: لە ئێوەدا.

شنار: لەت. هەپروون.

شنار شنار: لەت لەت. هەپروون هەپروون.

شناس ، شناسە: سەرناس. شت ناس.

شناسای: ناسین.

شناسایوٚ: ناسینەوە.

شناسنامە: ناسنامە. هەویە.

شناسای: ناساندن.

شناسیا ، شناسییٚ: ناسراو. ئاشنا.

شناسیای: ناسران.

شناسیی: ناسین. ئاشنایەتی.

شندڕ: شندڕ. ڕیشاڵ.

شندڕ شندڕ: شندڕ شندڕ. ڕیشاڵ ڕیشاڵ.

شندڕ شندڕ بی یەی: شندڕ شندڕ بوون.

شندڕ شندڕ کریای: شندڕ شندڕ کران.

شندڕ شندڕ کەرڎەی: شندڕ شندڕ کردن.

شنگی: شنگ.

شنوٚ: شنوٚ. سروە.

شنە: شنە.

شنەشن: شنەشن.

شنەوٚا ، شنەوٚیٚ: شنە با. بیسەر.

شنەوٚای: بیستن.

شنەوٚایوٚ: بیستنەوە.

شنەوتەی: بیستن.

شنەوْتەیۆ: بیستنەوە.

شنیا ، شنییْ: لەراوە. شەکاوە. تەکێنراو.

شنیای: شەکین. تەکاندنی درەخت بۆ بەرەکەی.

شنیایرە: داوەشان.

شنیاینە: دەست تێدان. پێوە خەریك بوون. تێ بەربوون.

شنیایۆ: شنینەوە. لەرینەوە.

شنیایەرە: داوەشان.

شنیایەنە: دەست تێدان. پێوە خەریك بوون. تێ بەربوون.

شۆ: شێ. شۆ. بیر و فکر.

شۆارای: گوشین.

شۆاریا ، شۆارییْ: گوشراو.

شۆاریای: گوشران.

شوانانە ، شوانانیْ: شوانانە.

شوانکارە ، شوانکاریْ: شوانکارە.

شوانە ، شوانیْ: شوان.

شوانە شوانالیْ: شوان شوانەکێ.

شوانەی: شوانی.

شوانەیی: شوانی.

شۆ ئەوْە ئارڎەی: شێ هێنانەوە.

شۆ ئەوْە ئازتەی: شێ هێنانەوە.

شۆ ئەوْە ئاستەی: شێ هێنانەوە.

شۆ ئەوْە کێشای: شێ کێشانەوە.

شۆ ئەوْە کێشتەی: شێ کێشانەوە.

شوبات: مانگی شوبات.

شۆ بەرڎەی: بوار نەدان بە بەرهەمی میوە و سەوزە کە بکەوێت بە شۆدا.

شۆ پیم: شێ پێو.

شۆت: شیر.

شۆتاوە: شیراو.

شۆت ئەرە دای: شیر دادان.

شۆت ئەرە نە دای: شیر دانەدانی شیردەر.

شۆت ئەوْە بڕ یەی: لە شیر بڕینەوە.

شۆت ئەوْە دای: شیر دانەوە.

شۆت پاك ، شۆت پاکە: شیر پاك.

شۆت پاکی: شیر پاکی.

شۆت پنە دای: شیر پێدان.

شۆت پەرزن ، شۆت پەرزنە: شیر پاڵێو.

شۆت پەرزنای: شیر پاڵاوتن.

شۆت پەرزەوْان: شیر پاڵێو. شیرپارزونگ.

شۆت پەنە دای: شیر پیچدان.

شۆت پیس ، شۆت پیسە: شیر پیس.

شۆت پیسی: شیر پیسی.

شۆت دارە: گیانداری شیردار.

شۆت دای: شیر دان.

شۆت دای پنە: شیر پێدان.

شۆت دای پەنە: شیر پێدان.

شۆت دایرە: شیر دادان.

شۆت دایۆ: شیر دانەوە.

شۆت دایەرە: شیر دادان.

شۆت دۆش ، شۆت دۆشە: شیر دۆش.

شۆت دۆشای: شیر دۆشین.

شۆت دۆشایره: شیر دا دۆشین.

شۆت دۆشتەی: شیر دا دۆشین.

شۆت دۆشتەیره: شیر دا دۆشین.

شۆت دۆشتەیەره: شیر دا دۆشین.

شۆت دەره: مێنگەی شیر دەر.

شۆتۆ بڕیا ، شۆتۆ بڕیێ: له شیر بڕاوه.

شۆتۆ بڕیای: له شیر بڕانەوه.

شۆتۆ بڕیەی: له شیر بڕینەوه.

شۆتوور ، شۆتووره: شەفتوور. چەوت.

شۆتووری: شەفتووری. چەوتی.

شۆ تەڕ ، شۆ تەڕه: ڕەت بلاو. بیر بلاو.

شۆ تەڕی: ڕەت بلاوی. بیر بلاوی.

شۆتەژێ: شفتەژێ.

شۆتەژێ کەره: مێنگەی شفتەژێکەر.

شۆتەژێ کەرڎەی: شفتەژێ کردن.

شۆتەوەر ، شۆتەوەره: شیره خۆر.

شۆتەوەری: شیره خۆری.

شۆتی: شووتی.

شۆتیله: گیایەکی بنجداری دڕکاری یه به هێشوو گوڵی درێژکەلەی ڕەنگا و ڕەنگ ئەگرێ، له مژینی گولەکانیدا هەست به تامی شیر ئەکرێ.

شۆتیه کوڵه: شووتیه کۆڵه.

شۆخ ، شۆخه: شۆخ.

شۆخ و شەنگ ، شۆخ و شەنگه: شودۆخ و شەنگ.

شۆخ و شەنگی: شودۆخ و شەنگی.

شۆخی: شۆخی. گاڵته و گەپ.

شۆخی کەرڎەی: شۆخی کردن. گاڵته کردن.

شۆ ڎار ، شۆ ڎاره: شۆ دار. شێدار.

شۆ ڎاری: شێداری.

شۆ دای: شێ دان.

شۆ دایۆ: شێ دانەوه.

شۆ دایەنه: شێ تێدان.

شۆر ، شۆره: ڕەوان. سك چوو. بشۆر. له سنوور دەرچوون. بێ تام کردن.

شۆرباوێ: شۆربا.

شۆربای: شۆربا.

شۆر بی یەی: ڕەوان بوون. تووش بوونی سك چوون.

شۆرتەی: شتن.

شۆرتەیره: داشتن.

شۆرتەینه: تێ شتن. له شتندا.

شۆرتەیۆ: شتنەوه.

شۆرتەیەره: داشتن.

شۆرتەیەنه: تێ شتن. له شتندا.

شۆر کەرڎەی: له سنوور دەرکردن. بێ تام کردن.

شۆرگه: شۆرگه. جێی شۆردن.

شۆرەت: ناوبانگ.

شۆرەت بەرکەرڎەی: ناوبانگ دەرکردن.

شۆرەتدار ، شۆرەتداره: بەناوبانگ.

شۆرەتداری: بەناوبانگی.

شۆرەتی ، شۆرەتی یه: بەناوبانگ.

شۆرەکات: پەیناو. سەنێراو. شۆرەکات.

شۆریا ، **شۆریێ**: شۆردراو.

شۆریای: شۆردران.

شۆریاینە: تێ شۆران. لە شۆراندا.

شۆریایۆ: شۆردرانەوە.

شۆریایەرە: داشۆران.

شۆریایەنە: تێ شۆران. لە شتندا.

شۆریی: رەوانی. شۆری.

شۆڕ ، **شۆڕە**: شۆڕ. نزم. داهێڵراو. چۆڕە.

شۆڕاۆگە: شۆڕاوگە.

شۆڕاوە: شۆڕاو.

شۆڕ ئەوۆ بی یەی: شۆڕ بوونەوە.

شۆڕ ئەوۆ کریای: شۆڕ کرانەوە.

شۆڕ ئەوۆ کەرڎەی: شۆڕ کردنەوە.

شۆڕ بی یەی: شۆڕ بوون.

شۆڕ بی یەیۆ: شۆڕ بوونەوە.

شۆڕ کریایرە: شۆڕ کران بە داهێڵرانەوە.

شۆڕ کریایۆ: شۆڕ کرانەوە.

شۆڕ کەرڎەی: شۆڕ کردن.

شۆڕ کەرڎەیرە: شۆڕ کردنەوە بەرە و خوار.

شۆڕ کەرڎەیۆ: شۆڕ کردنەوە.

شۆڕ کەرڎەیەرە: شۆڕ کردنەوە بەرە و خوار.

شۆڕۆ بی یە ، **شۆڕۆ بیێ**: شۆڕەوە بووگ.

شۆڕۆ بی یەی: شۆڕەوە بوون.

شۆڕۆ کریا ، **شۆڕۆ کریێ**: شۆڕەوە کراو.

شۆڕۆ کریای: شۆڕەوە کران.

شۆڕۆ کەرڎەی: شۆڕەو کردن.

شۆڕە: شۆڕە. چۆڕە.

شۆرە ئامای: شۆڕە هاتن.

شۆڕە پنە کۆتەی: شۆڕە پێ کەوتن.

شۆڕە پنە ۆزتەی: شۆڕە پێ خستن.

شۆڕە پنە ۆستەی: شۆڕە پێ خستن.

شۆڕە پەنە کۆتەی: شۆڕە پێ کەوتن.

شۆڕە پەنە ۆزتەی: شۆڕە پێ خستن.

شۆڕە پەنە ۆستەی: شۆڕە پێ خستن.

شۆڕە ژەنی: شۆڕە ژن.

شۆڕە سوار ، **شۆڕە سوارە**: شۆڕە سوار.

شۆرە شۆڕ: شۆرە شۆڕ.

شۆرە ۆیکۆڵ: شۆڕەیی.

شۆڕی: شۆڕی. نزمی.

شۆستە: شۆستە.

شۆش و یەهەر: سی و جگەر.

شۆشی: سیی گیاندار.

شۆشیەر: سوو جگەر. سی و جگەر.

شۆعلە: شوعلە. گڕ.

شۆفار ، **شۆفارە**: شۆفار. بەد. جاسووس.

شۆفاری: شۆفاری. بەدیی. جاسووسی.

شۆفاری کەرڎەی: شۆفاری کردن.

شۆق: رووناکی. کەیف. زەوق.

شۆق ئەوۆ دای: رووناکی دانەوە.

شۆقدار ، **شۆقدارە**: بە کەیف. خاوەن رووناکی.

شۆقداری: بە کەیفی. بە زەوقی.
شۆق دای: رووناکی دان. رۆشن کردن.
شۆق دایۆ: رووناکی دانەوە.
شۆقۆ دای: رووناکی دانەوە.
شۆك ئەنە دای: راوەشاندن. تەکان پێدان.
شۆك داینە: راوەشاندن. تەکان پێدان.
شۆك دایەنە: راوەشاندن. تەکان پێدان.
شوکر: سوپاس بۆ خوانە.
شوکرانە کەر ، شوکرانە کەرە: سوپاس گوزار.
شوکرانە کەرژەی: سوپاس گوزاری.
شوکرانە وَجار ، شوکرانە وَجارە: شوکرانە بژێر.
شوکرانە وَجارای: شوکرانە بژاردن.
شوکرانە وَجاری: شوکرانە بژێری.
شۆ کریا ، شۆ کریێ: شی کراوە.
شۆ کریای: شی کرانەوە.
شۆکنایۆ: شۆکاندنەوە.
شۆکە: یەك جار ڕاوەشاندنی شت.
شۆکەر ، شۆکەرە: شی کەرەوە.
شۆ کەرژەی: شیی کردنەوەی کورکە و مەرز و خوری و شتی وا بە لێدانی دارێکی سافی درێژ.
شۆکە شۆك: لەقە لەق. تەکە تەك.
شۆکیاوَە ، شۆکییێوَە: شەکاوە. راوەشێنراو.
شۆکیایۆ: شەکانەوە. راوەشێنران.
شۆکێشتەیۆ: شیَ کێشانەوە.
شۆڵ ، شۆڵە: شۆڵ. لە دوای ((شل و)) دێت.
شۆڵەکە: شۆلەکە: دەفرێکی دوولاییە لە جەوالْ گەورەترە.
شۆلیَ: شل و شێواوی یەخە و بەرۆك واز.
شۆڵە: گڕ. بزیسکەی ئاگر.
شۆڵە ئامای: بریسکانەوە.
شۆڵە شۆڵ: بریسکە بریسك. تروسکە تروسك.
شۆن ئەوَە گرتەی: شوێن گرتنەوە.
شۆن ئەوَەگیر ، شۆن ئەوَەگیرە: شوێن گرەوە.
شۆن بە شۆن: دوا بە دوا. شوێن بە شوێن.
شۆن پاك ، شۆن پاکە: عاقیبەت و ئەنجام پاك.
شۆن پاکی: شوێن پاکی. ئەنجام پاکی.
شۆن پیس ، شۆن پیسە: عاقیبەت و ئەنجام پیس.
شۆن پیسی: شوێن پیسی. ئەنجام پیسی.
شۆن کۆتە ، شۆن کۆتیَ: شوێن کەوتوو.
شۆن کۆتەی: شوێن کەوتن.
شۆن کەرژە ، شۆن کەرژیَ: شوێنەوار بەجیَ هێڵ.
شون کەرژەی: شوێنەوار بەجیَ هێلان.
شۆن گرتە ، شۆن گرتیَ: شوێن گرتوو.
شۆن گرتەی: شوێن گرتن. جیَ گرتن.
شۆن گرتەیۆ: جیَ گرتنەوە.
شۆن گرتەیەرە: شوێن داگیر کردن.
شۆن وَرتەی: خستنە دوا. خستنە شوێن.

شۆن وْستەی: خستنە دوا. خستنە شوێن.

شۆنۆ گرتەی: جێ گرتنەوە.

شۆن هۆرکریا ، شۆن هۆرکریێ: شوێن هەڵکراو. پەی بە شوێنەوار براو.

شۆن هۆرکریای: شوێن هەڵکران و زانران.

شۆن هۆرکەر ، شۆن هۆرکەرە: شوێن هەڵکەر.

شۆن هۆر کەرڎەی: شوێن هەڵکردن.

شۆن هۆرگرتەی: شوێن هەڵگرتن.

شۆنە دۆزێ: شوێنە دۆزێ.

شۆنە گومکێ: شوێنە گومکێ.

شۆنەمای: شوێنەوار.

شۆنەوار: شوێنەوار.

شۆنی: شوێن. جێگ.

شۆنیۆ: بە شوێنەوە. بە دواوە. بە دوادا.

شۆنیەرە: بە شوێندا. بە دوادا.

شوو: شوو. مێرد.

شووت: شووت. درۆی هەڵبەستراو. وشەیەکە لە دوای ((شات و)) دێ.

شوو ڎارە: ئافرەتی خاوەن مێرد.

شوو ڎاری: خاوەن مێردی ئافرەت.

شوورە: شوورە.

شوورەی: شوورەیی. نەنگ. عەیب.

شوورەیی: شوورەیی. نەنگ. عەیب.

شوو کەرڎەی: شوو کردن.

شووکەرە: شووکەر.

شووڵکاری: فەلاقە.

شووڵکاری کەرڎەی: فەلاقە کردن.

شووڵ وْنە هۆرکێشتەی: شووڵ پێ هەڵکێشان.

شووڵ وەنە هۆرکێشتەی: شووڵ پێ هەڵکێشان.

شووڵە: شووڵك. تووڵی بچووك.

شووم ، شوومە: شووم؛ بە واتای بەدفەڕ. شێوەر. کێڵراو.

شووم بڕ ، شووم بڕە: شووم بڕ.

شووم بڕیا ، شووم بڕیێ: شووم بڕاو.

شووم بڕیای: شووم بڕان.

شووم بڕیەی: شووم بڕین.

شوومی: شوومی؛ بە واتای بەدفەڕی.

شۆە: شیی کردنەوەی مەرەز و خوری و لۆکە و شتی وا، بە لێدانی بە دارێکی درێژی باریکی ساف.

شۆیت: شویت.

شۆیڕە: شووڵ. تووڵ.

شەبقێ: شەبقە.

شەبەق: شەبەق.

شەبەق بی یەی: شەبەقدان. هاتنی کاتی شەبەق.

شەبەق دای: شەبەق دان.

شەبەق کۆتەی: شەبەق دەرکەوتن.

شەبەك: بەشێکن لە گۆران.

شەبەکە: شەبەکە. یاری تۆپی دەست.

شەبەکی ، شەبەکی یە: کەسێکی شەبەك.

شە پشە پانی: شەپشەپان. شەپڵی شۆپیین.

شە پلاخە: شەپاڵە. شەپلاخ.

شـه پلی شـه پان: شـەپڵی شـەپان. شـەپڵی شۆپێن.

شه پنای: لێدانی کەسێك کە شەپەی بێت.

شه پۆڕ: شەپۆڕ. شیوەن.

شه پۆلانی: شەپۆل دان.

شه پۆلاوی: شەپۆلاو.

شه پۆل دای: شەپۆل دان.

شـه پە: شـەپ. پـڕ بـە هـەردوو دەسـت ئـاو. دەنگی دڕ و داوێنی شۆڕ کە تەڕبێ.

شه پەزللیْ: شەپازللە.

شه پە شەپ: شەپە شەپ.

شه پێڵ: شـەپێڵ. پـشت. سـەر و مـل. شـان و مل. وتەیەکە لە دوای ((شان و) دێ.

شەت: شەت. ڕووباری گەورە.

شەتاو: شەتاو.

شەترەنج: شەترەنج.

شەترەنج کەرڎەی: شەترەنج کردن.

شەتلگا: شەتلگا. جێگای شەتڵ.

شەتلە: شەتڵ.

شەتلە جاڕ: شەتڵە جار.

شەت و پەت ، شـەت و پەتـە: شـەت و پـەت. لەت و پەت.

شەت و پەت بی یەی: شەت و پەت بوون.

شەت و پەت کەرڎەی: شەت و پەت کردن.

شەت و پەتی: شەت و پـەتی. لـەت و پـەتی. پارچە پارچەیی.

شەت و کوت ، شەت و کوتە: شەت و کوت.

شەت و کوت بی یەی: شەت و کوت بوون.

شەت و کوت کەرڎەی: شەت و کوت کردن.

شەت و کوتی: شەت و کوتی.

شەتەك: بەستنی توند. قایم.

شەتەك دای: شەتەك دان.

شەتەك دریا ، شەتەك دریێ: شەتەك دراو.

شەتەك دریای: شەتەك دران.

شەتەکدەر ، شەتەکدەرە: شەتکدەر.

شـــەجەرە: شـــەجەرە. ناســـنامەی بـــاب و باپیران.

شەخس: شەخس. گۆڕی پیاو چاك.

شەخەڵ: زبڵ. چوغورد. پیشە.

شەخەڵگا: زبلگە.

شەخەڵین ، شەخەڵینە: شتی ناو چـەغورد و پیشە.

شەداد ، شەدادە: شۆفار. بەد. نێوان تێکدەر.

شەدادی: شۆفاری. بەدیی.

شەڎەلارە: شەدەلارە.

شەڎێ: شەدەی سەر پیتی عەرەبی. شەدە.

شەراب: شەراب.

شەرا بخانە: شەرابخانە.

شەراب وارڎەی: شەراب خواردنەوە.

شـــەراب وَرەش ، شـــەراب وَرەشـــە: شـــەراب فرۆش.

شەراب وَرەشی: شەراب فرۆشی.

شەراب وەر ، شەراب وەرە: شەرابخۆر.

شەرابی: ڕەنگی شەرابی.

شـەرارەت ، شـەرارەتە: مرۆڤـی سـەر بـە ئاژاوە.
شەربەتاوە: شەربەتاو.
شەربەت ئەوە گرتەی: شەربەت گرتنەوە.
شەربەتچی ، شەربەتچی یە : شەربەتچی.
شەربەتچی یەتی: شەربەتچێتی.
شەربەت ساز ، شەربەت سازە: شەربەت ساز.
شەربەت سازی: شەربەت سازی.
شەربەت گرتەیۆ: شەربەت گرتنەوە.
شـەربەت وەش ، شـەربەت وەشـە : شـەربەت فرۆش.
شەربەت وەشی: شەربەت فرۆشی.
شەربەتۆ گرتەی: شەربەت گرتنەوە.
شـــەربەتۆگیر ، شـــەربەتۆگیرە: شـــەربەت گرەوە.
شەربەت وەر ، شەربەت وەرە: شەربەت خۆر.
شەربەتە : شەربەت.
شەربێ: شەربە. گوزەی ئاو.
شەرت بەرڎەی سەر: شەرت بردنە سەر.
شەرت پڕا ، شەرت پڕێ: شەرت بەجێهێنەر.
شەرت پڕای: شەرت بەجێهێنان.
شەرت پڕنای: شەرت بەجێ هاوردن.
شـەرت دای: پـارە دان بـە شـوان. کرێـدان بـە شـوان بەرامبـەر بـە بـەخێو کردنـی حەیوانات بۆ ماوەیەك.
شەرتدەر ، شەرتدەرە: پارەدەر بە شوان.

شـــەرتکەر ، شـــەرتکەرە: مەرجکـــەر. پەیماندەر.
شەرت کەرڎەی: مەرج کران. پەیماندان.
شەرت و ئیقرار: مەرج و بەڵێن.
شەرت و شرووت: مەرج و بەڵێن.
شـەرت و شـۆن: شـەرت و شـۆن. پـەیمان ڕاگرتن.
شەرتە : شەرت. مـەرج. بـەڵێن کرێـی دیـاری کراوی شوان و گاوان و ڕەنجبەر.
شەرح کریا ، شەرح کریێ: شەرح کراو.
شەرح کریای: شەرح کران.
شەرحکەر ، شەرحکەرە: شەرحکەر.
شەرح کەرڎەی: شەرح کردن.
شەرحە : شەرح. باس کردن.
شەرع کریا ، شەرع کریێ: شرع کراو.
شەرع کریای: شەرع کران.
شەرعکەر ، شەرعکەرە: شەرعکەر.
شەرع کەرڎەی: شەرع کردن.
شەرعە : شەرع.
شەرعی ، شەرعی یە : شەرعی. یاسایی.
شەرم: شەرم. حەیا.
شەرمدار ، شەرمدارە: شەرمدار.
شەرمداری: شەرمداری.
شەرم کەر ، شەرم کەرە: شەرمکەر.
شەرم کەرڎەی: شەرم کردن.
شەرمگا : شەرمگا.
شەرم گرتەی: شەرم کردن. شەرم گرتن.

شەرمگە : شەرمگە.

شەرم ماڕ ، شەرم ماڕە: شەرم شکێن.

شەرم ماڕای: شەرم شکاندن.

شەرم مەڕیا ، شەرم مەڕیێ: شەرم شکاو.

شەرم مەڕیای: شەرم شکان.

شەرمن ، شەرمنە : شەرمن. بەحەیا.

شەرمنی: شەرمنی. بەحایی.

شەرم و حەیا : شەرم و حەیا.

شەرم و شعوور: شەرم و شعوور.

شەرم و شکۆ: شەرم و شکۆ.

شەرمەزار ، شەرمەزارە: شەرمەزار.

شەرمەزار بی یەی: شەرمەزار بوون.

شەرمەزار کەرڎەی: شەرمەزار کردن.

شەرمەزاری: شەرمەزاری.

شەرمەسار ، شەرمەسارە: شەرمەزار.

شەرمەسار بی یەی: شەرمەزار بوون.

شەرمەسار کەرڎەی: شەرمەزار کردن.

شەرمەساری: شەرمەزاری.

شەرمەنڎە ، شەرمەنڎێ: شەرمەندە.

شەرمەنڎە بی یەی: شەرمەندە بوون.

شەرمەنڎە کەرڎەی: شەمەندە کردن.

شەرمەنڎەیی: شەرمەندەیی.

شەرمەننە ، شەرمەننێ: شەرمەندە.

شەرمەننە بی یەی: شەرمەندە بوون.

شەرمەننە کەرڎەی: شەرمەندە کردن.

شەر مەننەیی: شەرمەندەیی.

شەرمین ، شەرمینە : شەرمین. بە شەرم.

شەرمینی : شەرمینی: بە شەرمی.

شەرەف: شەرەف. ئابڕوو.

شەرەف ئەرە نیای: شەرەف دانان.

شەرەف بریای: شەرەف بران.

شەرەف بەرڎەی: شەرەف بردن.

شەرەف پارێزنای: شەرەف پاراستن.

شەرەف پارێزیای: شەرەف پارێزران.

شەرەفپەروەر ، شەرەفپەروەرە: شەرەفپەروەر.

شەرەفپەروەری: شەرەفپەروەری.

شەرف پەی ناستەی: شەرەف بۆ نەهێڵان.

شەرەف پەی ناستەیۆ: شەرەف بۆ نەهێڵانەوە.

شەرەفدار ، شەرەفدارە: شەرەفدار.

شەرەفداری: شەرەفداری. بە شەرەف.

شەرەفدۆس ، شەرەفدۆسە : شەرەفدۆست.

شەرەفدۆسی : شەرەفدۆستی.

شەرەف شی یەی: شەرەف چوون.

شەرەف کۆ ئەوۆە کەرڎەی: شەرەف کۆ کردنەوە.

شەرەف کۆ کەرڎەیۆ: شەرەف کۆ کردنەوە.

شەرەف لۆای: شەرەف چوون.

شەرەف ماڕای: شەرەف شکاندن.

شەرەف مەڕیای: شەرەف شکان.

شەرەف نازتەی: شەرەف نەهێڵان.

شەرەف ناستەی: شەرەف نەهێڵان.

شەرەف نەمەنەی: شەرەف نەمان.

شەرەف نیایرە: شەرەف دانان.
شەرەف نیایەرە: شەرەف دانان.
شەرەفۆ کۆ کەرذەی: شەرەف کۆ کردنەوە.
شەریعەت: شەریعەت. ڕێی ئایینی. یاسا گەلی لە ئایین وەرگیراو.
شەریف ، شەریفە: شەریف. بە ئابڕوو.
شەریفی: شەریفی. بە ئابڕوویی.
شەریك ، شەریکە: هاوبەش. هاوڕێ.
شەریکە: شەریکە.
شەریکە دز ، شەریکە دزە: شەریکە دز.
شەریکی: هاوبەشی. هاوڕێیتی.
شەریکی کەرذەی: هاوبەشی کردن. هاوڕێتی کردن.
شەڕ: شەڕ؛ پێچەوانەی خێر. جەنگ.
شەڕانی ، شەڕانی یە: شەڕانی.
شەڕ ئەسان ، شەڕ ئەسانە: شەڕ سێن.
شەڕ ئەسانای: شەڕ سەندن.
شەڕ ئەسای: شەڕ سەندن.
شەڕ ئەنگێز ، شەڕ ئەنگێزە: شەڕ ئەنگێز.
شەڕ ئەنگێزی: شەڕ ئەنگێزی.
شەڕ ئەوۆە نیای: شەڕ نانەوە.
شەڕ خێزن ، شەڕ خێزنە: شەڕ هەڵگیرسێن.
شەڕ خێزنای: شەڕ هەڵگیرساندن.
شەڕ سان ، شەڕ سانە: شەڕ سێن.
شەڕ سانای: شەڕ سەندن.
شەڕ سانایۆ: شەڕ نانەوە.
شەڕ ۆرەتەی: شەڕ فرۆشتن.

شەڕ ۆرەش ، شەڕ ۆرەشە: شەڕ فرۆش.
شەڕ و شۆڕ: شەڕ و شۆڕ.
شەڕۆ نیای: شەڕ نانەوە.
شەڕ هۆرخێزنای: شەڕ هەڵگیرساندن.
شەڕ هۆر گڕنای: شەڕ هەڵگیرساندن.
شەڕ هۆر گیسنای: شەڕ هەڵگیرساندن.
شەڕە بەران: شەڕە بەران.
شەڕە بەرذەقانی: شەڕە قۆچەقانی.
شەڕە بەرزەقانی: شەڕە قۆچەقانی.
شەڕە بەق: شەڕە نێرە کەو. جۆرە ڕاوێکە.
شەڕە پۆپانی: شەرشە پۆپان.
شەرشە تایفە: شەرشە تایەفە.
شەڕە تفەنگ: شەڕە تفەنگ.
شەڕە تۆپ: شەڕە تۆپ.
شەڕە تووتە: شەڕ سەگ.
شەڕە تەوۆەر: شەرە تەور.
شەڕە تەوۆن: شەڕە بەرد.
شەڕە تەیارە: شەڕە تەیارە.
شەڕە تیر: شەڕە تیر.
شەڕە تێلا: شەڕە تێلا.
شەڕە حەربە: شەڕە قەمە.
شەڕە خەنجەر: شەڕە خەنجەر.
شەڕە خێڵ: شەڕە خێڵ.
شەڕە دارە: شەڕە داس.
شەڕە دژمان: شەڕە جنێو.
شەڕە دەبابە: شەڕە دەبابە.
شەڕە دەگا: شەڕە دێ.

شەڕە دەمانچە: شەڕە دەمانچە.

شەڕە دەنڎووك: شەڕە دەنووك.

شەڕە دەننووك: شەڕە دەننووك.

شەڕە زاڕۆڵە: شەڕە مناڵ.

شەڕە ژەن: شەڕە ژن.

شەڕە شاخ: شەڕە قۆچ.

شەڕە شار: شەڕە شار.

شەڕە شمشێر: شەڕە شمشێر.

شەڕە عەشرەت: شەرشە عەشیرەت.

شەڕە قسە: شەڕە قسە.

شەڕە کارڎ: شەرشە چەقۆ.

شەڕە کت: شەڕە پشیلە.

شەڕە کوتەك: شەڕە کوتەك.

شەڕە کەرگ: شەڕە مریشك.

شەرە کەڵ: شەرە کەڵ.

شەڕە کەڵەشێر: شەڕە کەڵەشێر.

شەڕە گاوْ: شەڕە گا.

شەڕە گونڎەڵ: شەڕە تۆپەڵ.

شەڕە گوننەڵ: شەڕە تۆپەڵ.

شەڕە گەڕەك: شەڕە گەڕەك.

شەڕەنگێز ، شەڕەنگێزە: شەڕەنگێز.

شەڕەنگێزی: شەڕەنگێزی.

شەس: شەست.

شەس پەڕێ: گوڵی شەست پەڕە.

شەس پەڕەیی: دەفتەری شەست پەڕەیی.

شەس تیرە: شەست تیر.

شەس ساڵە ، شەس ساڵێ: تەمەن شەست ساڵە.

شەس ساڵەیی: تەمەن شەست ساڵەیی.

شەسهەم ، شەسهەمە: شەستهەم.

شەسهەمی: شەستهەمی.

شەسهەمین ، شەسهەمینە: شەست هەمین.

شەسهەمینی: شەست هەمینی.

شەسە سەدای: شەستە کردن. شەستە دان.

شەسە دریا ، شەسە دریێ: شەستە دراو.

شەسە دریای: شەستە دران.

شەسە کەرڎەی: شەستە کردن. بارین بە لێزمە.

شەسەم ، شەسەمە: شەستەم.

شەسەمی: شەستەمی.

شەسەمین ، شەسەمینە: شەستەمین.

شەسەمینی: شەستەمینی.

شەسە وْاران: شەستە باران.

شەسێ: شەستە. خەتی زەوی لە دوای کێڵان بۆ گۆڵ هەڵدان.

شەقا ، شەقێ: لەقیو. شەقیو.

شەقاڕ: شەقاڕ. قڵیشی شت.

شەقاڕشەقاڕ ، شەقاڕشەقاڕە: شەقاڕ شەقاڕ.

شەقاڕشەقاڕ بی یەی: شەقاڕ شەقاڕ بوون.

شەقاڕشەقاڕ کەرڎەی: شەقاڕ شەقاڕ کردن.

شەقانی: شەقێن.

شەق بەرڎەی: شەق بردن.

شەق بی یەی: شەق بوون. لەق بوون.
شەق پەی شانای: شەق بۆ وەشاندن.
شەق پەی شای: شەق بۆ وەشاندن.
شەق پەی هۆر ئارڎەیۆ: شەق بۆ هەڵهێنانەوە.
شەق پەی هۆر ئاوۆرڎەیۆ: شەق بۆ هەڵهێنانەوە.
شەق دای چۆر: شەق تێهڵدان.
شەق دای چۆری: شەق تێهڵدان.
شەقشان ، شەقشانە: شەق وەشێن.
شەق شانای: شەق وەشاندن.
شەق شای: شەق وەشاندن.
شەقشەقانی: شەقێن.
شەقشەقە: شەقشەقە.
شەققە: شەققە.
شەق کاری: شەق کاری.
شەق کاری کەرڎەی: شەرق کاری کردن.
شەق کریای: شەق کران. لەت کران.
شەق کەرڎەی: شەق کردن. لەت کردن.
شەقنای: لەقاندن.
شەق وارڎەی: شەق خواردن.
شەق و پەق ، شەق و پەقە: شەق و پەق.
شەق و پەق بی یەی: شەق و پەق بوون.
شەق و پەق کەرڎەی: شەق و پەق کردن.
شەق و پەقی: شەق و پەقی.
شەق و شڕ ، شەق و شڕە: شەق و شڕ.
شەق و شڕ بی یەی: شەق و شڕ بوون.
شەق و شڕ کەرڎەی: شەق و شڕ کردن.
شەق و شڕی: شەق و شڕی.
شەق و هۆڕ: شەق و هووڕ.
شەق وەر ، شەق وەرە: شەق خۆر.
شەقە: شەقە. شەققە. شەق.
شەقەتنای: لەقاندن.
شەقەتیا ، شەقەتییٚ: لەقیو.
شەقەتیای: لەقین.
شەقە جۆە: شەقە جۆگە. جۆگەی گەورە.
شەقەزللیٚ: شەقازللە.
شەقە شەق: شەقە شەق.
شەقە مشار: شەقە مشار. مشاری گەورە.
شەقە و باڵا: شەقەی باڵی باڵدار.
شەقە وەرە ، شەقە وەریٚ: شەقە خۆرە.
شەقیلە ، شەقیلیٚ: شەق خۆری هەمیشەیی.
شەک ، شەکە: شەک؛ بەرخی دوو بەهار دیتوو.
شەک بەران: شەک بەران.
شەکرلەمە: شەکرلەمە.
شەکرۆکە ، شەکرۆکیٚ: شەکرۆکە. منداڵی لووسکەی سەماکەر.
شەک گەل: رانێک کە هەمووی شەک بێت.
شەکە: شەکی مێنگە.
شەکەت ، شەکەتە: ماندوو. خەستە.
شەکەت بی یەی: ماندوو بوون.
شەکەت کریای: ماندوو کران.
شەکەت کەرڎەی: ماندوو کردن.

شەکەتی: مانوویەتی. خەستەیی.
شەکەرە بەلوو: شەکرە بەڕوو.
شەکەرە پیا: شەکرە پیاو.
شەکەرە ژەنی: شەکرە ژن.
شەکەرە ساوۆی: شەکرە سێو.
شەکەری ، شەکەری یە: شەکری. سبات. هەرچی کە رەنگی سپی زەرد باو بێت.
شەکە شەك: شەکە شەك. تەکە تەك.
شەکەمەی: شەکەمێ. شەکە مەڕ.
شەکە مێلێ: شەکە مێنگە.
شەکە نێر: شەکە نێر.
شەکی: شەك ئاسایی. وەك شەك لە هەڵمەتدا.
شەل: بەو کردە دەوترێ کە لە موو دروست دەکرێ بۆ دروست کردنی خەرار و دەوار.
شەل ، شەلە: شەل. چنراوێکە لە مووی رێستراو بۆ گەلێ مەبەست بەکار ئەهێنرێت.
شەلاتی ، شەلاتیە: خوێڕی و سەرسەری.
شەلاتیگەریی: خوێڕێتی. سەرسەرێتی.
شەلاخ: شەلاخ. قامچی.
شەلاخکاری: شەلاخکاری.
شەلاق: شەلاق. شەلاخ.
شەلافکاری: شەلافکاری. شەلاخکاری.
شەلای: شەلین.
شەل بی یەی: شەل بوون.
شەلکە: شەلکە؛ نەخۆشی یەکی سمی ئاژەڵە.
شەل کەرژەی: شەل کردن. شەل تەنین.
شەلنای: شەل کردن.
شەل و پەت: شەل و پەت.
شەل و شێت ، شەل و شێتە: شەل و شێت.
شەل و شێتی: شەل و شێتی.
شەلهۆڕ: جەواڵێکی گەورەی دووتایی یە لە مووی ڕێستراو ئەتەنرێ. تێر.
شەلە ، شەلێ: یارۆی شەل. یەکێکە لە ئەستێرەکانی حەوتەوانە.
شەلە شەل: شەلە شەل.
شەلەمە: شەلەمە.
شەلەمی: شێلم.
شەلەمینە: چێشتی ترخێنە.
شەلی: شەلی. سەقەتی لە قاچ و قولدا.
شەڵتە: شەڵتە.
شەڵلای: خۆزگە.
شەم: نسێ. شوێنی سێبەر. مۆم. شەمع.
شەماعەت: شکڵ. سەر و سیما.
شەماق ، شەماقە: کوێر.
شەماقیاو ئامایرە: کوێرایی داهاتن.
شەماقیاو ئامایەرە: کوێرایی داهاتن.
شەماقیاو ئەرە ئامای: کوێرایی داهاتن.
شەماقیاوی: کوێرایی.
شەماڵ: شەماڵ.
شەمالە کەر ، شەمالە کەرە: شەمالە کەر.

شەماله كەرڎەی: شەماله كردن.

شەمالیْ: شەماشەماله.

شەماڵە : شەمامەی بچكۆله.

شەمامە : شەمامە.

شەمڎان : شەمدان. جێگەی شەم.

شەمس : شانس. بەخت.

شەمسدار ، شەمسدارە : شانسدار.

شەمسداری : شانسداری.

شەمشەله كۆرە : شەمشەمە كوێرە.

شەمعڎان : شەمعدان. شەمدان.

شەمعە : شەمع. مۆم.

شەممۆ : لە شەمەوە.

شەممە : شەممە.

شەممەنە : لە شەمەدا.

شەمۆ : لە شەمەوە.

شەمە : شەممە.

شەمەنە : لە شەمەدا.

شەمەنەفەر : شەمەندەفەر.

شەمەنەفەرەنە : لە شەمەندەفەردا.

شەنس : شانس. بەخت.

شەنسدار ، شەنسدارە : شانسدار.

شەنسداری : شانسداری.

شەن كریا ، شەن كریێ : شەن كراو.

شەن كریای : شەن كران.

شەنكەر ، شەنكەرە : شەنكەر.

شەن كەرڎەی : شەن كردن.

شەنگ ، شەنگە : شەنگ. جوان و لەبار. جل.

شەنگ ئەرە شانای : تێكەڵ و پێكەڵ كردنی جل و بەرگ.

شـەنگ و شـۆخ ، شـەنگ و شـۆخە : شـەنگ و شۆخ.

شەنگ و شۆخی : شەنگ و شۆخی.

شەنگە شڕە : جله شڕە.

شەنگی : شەنگی. جوانی و لەباری.

شەنگیْ : جل و بەرگ. ژێرە خەر و پێخەف.

شەنە : شەن. چەلاك.

شەنیار ، شەنیارە : گوێز تەكێن.

شەنیاریی : كاری گوێز تەكین.

شەنیەر ، شەنیەرە : گوێز تەكێن.

شەنیەری : ئیش و كاری گوێز تەكێن.

شەڤارە پنە كۆتەی : شەوارە پێ كەوتن.

شەڤارە پنە كەرڎەی : شەواە پێ كردن.

شەڤارە پنە ڤزتەی : شەوارە پێ خستن.

شەڤارە پنە ڤستەی : شەوارە پێ خستن.

شەڤارە پەنە كۆتەی : شەوارە پێ كەوتن.

شەڤارە پەنە كەرڎەی : شەواە پێ كردن.

شەڤارە پەنە ڤزتەی : شەوارە پێ خستن.

شەڤارە پەنە ڤستەی : شەوارە پێ خستن.

شەڤارە كەرڎەی : شەوارە كردن.

شەڤاریْ : شەوارە.

شەڤانە : هەموو شەوێك.

شەڤاڤ دار ، شەڤاڤ دارە : شـەواو دێـر. كەسـێ كە بە شەودا ئاو ئەدێرێ.

شەوٚاوٚ دارای: شەواو دێران. شەواو دێری.

شەوٚاوٚ داری: شەواو دان. شەواو دێران.

شەوٚاوٚ وٚارڎەی: شەواو خواردنەوە.

شەوٚاوٚە: شەواو.

شەوبوٚ: شەوبۆ.

شەو بێڎار ، شەو بێڎارە: شەو بێدار.

شەو بێڎاری: شەو بێداری.

شەو چراوٚ: شەو چرا.

شەو چەرە: شەو چەرە.

شەو دەس: راوێکە بۆ کەو لە دەمە و بەیانیدا.

شەو دێز: شەو دێز. شتی ڕەش باو.

شەو ڕەو ، شەو ڕەوە: شەو ڕەو.

شەو ڕەوی: شەو ڕەوی.

شەو ڕەوٚی کەرڎەی: شەو ڕەوی کردن.

شەو ژەن: شەو ژەن.

شەو سان: شەوستان.

شەو کار ، شەو کارە: شەو کار.

شەو کاری: شەو کاری.

شەو کوت ، شەو کوتە: شەو کوت.

شەو کوتی: شەو کوتی.

شەو کوتی کەرڎەی: شەو کەتی کردن.

شەو کوٚر ، شەو کوٚرە: شەو کوێر.

شەو کوٚر بی یەی: شەو کوێر بوون.

شەو کوٚر کەرڎەی: شەو کێر کردن.

شەو کوٚری: شەو کوێری.

شەوکەت: شەوکەت. جوان چاکی. پایەبەرزی.

شەوگا: شەوگا. جێگەی پشوودانی ئاژەڵ لە شەودا.

شەوگار: شەوگار.

شەوگە: جێگەی پشوو دان و مانەوەی شەوی ڕاوچی.

شەو گەڕ ، شەو گەڕە: شەو گەڕ. حەسحەس.

شەوگەرە: گێرە کردن بە شەودا.

شەولەبان: شەولەبان. بان گردێن.

شەو لەوٚەڕ: شەو لەوەڕ.

شەومەنڎە ، شەومەنڎێ: شەومەندە.

شەومەنڎەیی: شەومەندەیی. شەو ساری.

شەو مەننە ، شەو مەننێ: شەومەندە. شەو سار.

شەو مەننەیی: شەومەندەیی. شەو ساری.

شەو نخوونی: شەو نخوونی.

شەو نخوونی کێش ، شەو نخوونی کێشە: شەو نخوونی کێش.

شەو نخوونی کێشتەی: شەو نخوونی کێشان.

شەونشینی: شەونشینی.

شەونم: شەونم.

شەونما: شەو نوێژ.

شەونما کەر ، شەونما کەرە: شەو نوێژ کەر.

شەونما کەرڎەی: شەو نوێژ کردن.

شەو وٚا: شەو با. بای شەو.

شەو وٚاران: بارانی شەو.

شەوْ و ڕوْ: شەو ڕۆژ.

شەوْ و ڕوْانە: شەو و ڕۆژانە.

شەو ڕوْیٚ: شەو و ڕۆژێك.

شەوْ و ڕوْیٚوْ: شەو و ڕۆژێك.

شەوْ و ڕوْیٚوْەنە: لە شەو و ڕۆژێکا.

شەو وْیار: شەو بوێر. شەوبێری.

شەو وْیارای: شەو بواردن. شەوی نە شەوێك.

شەو وْیارایرە: شەو بەسەر بردن.

شەو وْیارایەرە: شەو بەسەر بردن.

شەو وْیاری: شەو بوێری. شەو بردنە سەر.

شەوْە: شەو.

شەوْە بەرڎەی: شەوە بردن.

شەوْە دی یەی: شەوە دیتن.

شەوْەر: شەوەر.

شەوْە زەنگە: شەوە زەنگ.

شەوْە کەرڎەی: دروست کردنی شەوە.

شەوْە گرتەی: شەوە گرتن.

شەوْە وْینای: شەوە بینین.

شەوْیٚ: شەوە بە هەردوو ماناکەیەوە.

شەوْ یاوْ: شەو تا. تای شەو.

شەو یاوْای: شەو گەیشتن.

شەوْیٚل ، شەوْیٚلە: شەویق. وشەیەکە لە دوای ((شل و)) دێت.

شەوْیٚنە: بە شەودا.

شەوْیٚوْە: لە شەوەوە.

شەهادە: شەهادە. بڕوانامە.

شەهیٚڎ ، شەهیٚڎە: شەهید.

شەهیٚڎ بی یەی: شەهید بوون.

شەهیٚڎ کریای: شەهید کران.

شەهیٚڎ کەرڎەی: شەهید کردن.

شەهیٚڎیی: شەهیدیی.

شەی: شە. شانەی مەرەز و خوری سافکردن.

شەپیوور: شەیپوور.

شە پیوور ژەن ، شە پیوور ژەنە: شەپیوور ژەن.

شەیتان: شەیتان.

شەیتان ئاورە: ژنی شەیتان ئاووس.

شەیتان پرس ، شەیتان پرسە: شەیتان پەرست.

شەیتان پرسای: شەیتان پەرستن.

شەیتان پرسی: شەیتان پەرستی.

شەیتان لەغام: شەیتان لغاو.

شەیتانەکلە: شەیتانۆکە.

شەیتانی ، شەیتانیە: شەیتانی.

شەیتانی بی یەی: شەیتانی بوون.

شەیڎا ، شەیڎیٚ: شەیدا.

شەیڎا بی یەی: شەیدا بوون.

شەیڎا کەرڎەی: شەیدا کردن.

شەیڎایی: شەیدایی.

شەی کریا ، شەی کریێ: شەکریاگ.

شەی کریای: شەکران. شەکریان.

شەیکەر ، شەیکەرە: شەکەر. شی کەر.

شەی کەرڎەی: شە کردن. شی کردن.

شەی کەرڎەیۆ: شە کردنەوە.
شەیە: شە. شانەی شیکردنەوە و سافکردنی خوری و مەرەز و کورکە و شتی وەها.
شێ: ناوی پیتی ((ش)).
شیا ، شیێ: شیاو. گونجاو.
شیاکێ: شیاکە. ریخ.
شیای: بۆ بوون. گونجان. بۆ ڕەوا بوون.
شی ئەوۆ بی یەی: شی بوونەوە. رزین.
شی ئەوۆ کریای: شی کرانەوە. رزان.
شی ئەوۆ کەرڎەی: شی کردنەوە. رزاندن.
شی بی یەیۆ: شی بوونەوە. رزین.
شیپ: لا. گۆشە. قەراخ.
شیپان: شیپان. چوارچێوەی دەرگا.
شێت ، شێتە: شێت.
شیتاڵ: شیتاڵ.
شێتان: شەیتان.
شێتان ئاورە: ژنی شەیتان ئاووس.
شێتان پرس ، شێتان پرسە: شەیتان پەرست.
شێتان پرسای: شەیتان پەرستن
شێتان پرسی: شەیتان پەرستی.
شێتان لەغام: شەیتان لغاو.
شێتانە ، شێتانێ: شێتانە.
شێتانەکلە: شەیتانۆکە.
شێتانی ، شەیتانیە: شەیتانی.
شێتانی بی یەی: شەیتانی بوون.

شێت بی یەی: شێت بوون.
شێتخانە: شێتخانە.
شێت کەرڎەی: شێت کردن.
شێتگێر ، شێتگێرە: شێتگێر.
شێتگێر بی یەی: شێتگێر بوون.
شێتگێر کەرڎەی: شێتگێر کردن.
شێتگێری: شێتگێری.
شێتڵە ، شێتڵێ: شێتکە. شێتۆکە.
شێت و وێت ، شێت و وێتە: شێت و وێت.
شێت و وێتی: شێت و وێتی.
شێتە ، شێتێ: شێتە.
شێتەڵە ، شێتەڵێ: شێتۆکە.
شێتەڵەیی: شێتۆکەیی.
شێتە و ژێرە: شێتە و ژیرە.
شێتی: شێتی.
شێتیێنە: لە شێتیدا.
شێخ ، شێخە: شێخ.
شێخانێ: گۆرانی شێخانە.
شێخایەتی: شێخایەتی.
شێخ زاڎە ، شێخ زاڎێ: شێخ زادە.
شێر: شێر.
شێر ئاسا: شێر ئاسا.
شیرازە: شیرازە.
شیرازە بەن ، شیرازە بەنە: شیرازە بەن.
شیرازە بەنڎ ، شیرازە بەنڎە: شیرازە بەند.
شیرازە بەنڎی: شیرازە بەندی.
شیرازە بەننی: شیرازە بەننی.

شیرازە چن ، شیرازە چنە: ئەو کەسەیە کە شیرازەی کڵاش ئەچنێت.
شیرازە چنیا ، شیرازە چنیێ: هەرچی شیرازەی چنرابێت.
شیرازە چنیەی: شیرازە چنین.
شێرانە ، شێرانێ: شێرانە.
شیراوە: پەیناو. سەنێراو.
شێرزاد ، شێرزادە: شێرزاد.
شێڕ شێڕە: مێروویەکی رەنگ خورمایی یە بەهاران و هاوینان هەر شیڕە شیڕ ئەکات.
شێرکۆ: شێرکۆ.
شێر کوش ، شێر کوشە: شێر کوژ. ئازا.
شێڕنای: شیڕاندن. نەڕاندن.
شێڕنایۆ: شیڕاندنەوە.
شێر و خەت: شێر و خەت.
شێر و ڕەواس ئاردەیۆ: شێر و ڕێوی هێنانەوە.
شێر و ڕەواس ئاوردەیۆ: شێر و ڕێوی هێنانەوە.
شیر و هەراڵ: گوڵێکی کوێستانی بەهاری گوڵ سوورە و خەتی سپی تێدایە.
شیرە: شیلە. شۆکە.
شێڕە: شیڕە. چیقە. نەڕە.
شێڕە ئامای: دەنگی قیژە و نەڕە هاتن. دەنگی دادڕینی قوماش.
شێرە پیا: شێرە پیاو.
شێرە پەڕۆینە: شێرە پەڕۆینە.
شێرە ژەنی: شێرە ژەن.
شێڕە شێڕە: شیڕە شیڕە. نەڕە نەڕە.
شێرە کوڕ: شێرە کوڕ.
شیرە گرتەی: کینایەیە لە لێدانی سەخت.
شیرەوا: چێشتی برنج کە بە شیرەوە بکرێ.
شێرە وەرۆینە: شێرە بەفرینە.
شیرین ، شیرینە: شیرین.
شیرین بی یەی: شیرین بوون.
شیرینتێن ، شیرینتینە: شلەتێن.
شیرینتینی: شلەتێنی.
شیرینچك ، شیرینچکە: شیرینچك.
شیرینچکی: شیرینچکی.
شیرین شاتەڕە: شاتەڕە. شیرین شاتەڕە.
شیرینکار ، شیرینکارە: شیرینکار. جوانکار.
شیرینکاری: شیرینکاری. جوانکاری.
شیرین کەردەی: شیرین کردن.
شیرین گەرمە: ئاوی شلەتێن.
شیرینە: شیرینە. گەزۆ. شۆکە.
شیرینەمەنی: شتانی لە شیرینی دروست کراو (حلویات).
شیرینی: شیرینی. شەکراو.
شیرینی ئەوە وارەدی: شەکراو خواردنەوە.
شیرینی پۆرە شی یەی: دڵ چوونە سەر. حەز لێ کردن.
شیرینی شی یەی پۆرە: دڵ چوونە سەر. حەز لێ کردن.
شیرینی واردەی: شیرینی خواردن.
شیرینی واردەیۆ: شەکراو خواردنەوە.

شیرینی وەر ، شیرینی وەرە: شەکراو خۆرەوە.
شێڕپایۆ: شیڕانەوە. قیژە قیژ کردن.
شیشە: شیش.
شیشە بار ، شیشە بارە: حاڵ و باڵ ناسك.
شیشە باری: حاڵ و بار ناسکی.
شیشە بڕ: شووشە بڕ.
شیشیە بەنڎ ، شیشیە بەنڎە: شووشە بەند.
شیشیە بەنن ، شیشیە بەننە: شووشە بەند.
شیشە کاری: شووشە کاری.
شیشە ۆرەش ، شیشە ۆرەشە: شووشە فرۆش.
شیشە ۆرەشی: شووشە فرۆشی.
شیشەین ، شیشەینە: شووشەیی.
شیشێ: شووشە.
شێعایەتی: شیعایەتی.
شێعرە: شیعر.
شێعە ، شیعێ: شیعە.
شێعەگەری: شیعە گەرایەتی.
شێعە مەزەب ، شێعە مەزەبە: شیعە مەزەب.
شێعەیی: شیعەیی.
شیك: پارچەی تەسك لە قوماش. تیلهە.
شی کریا ، شی کریێ: شی کراوە. شەکراو.
شی کریای: شی کران. شە کران.
شی کەرڎەی: شی کردن. شە کردن.
شی کەرڎەیۆ: شی کردنەوە.
شێلای: شێلان.
شێلای پێوەرە: بەیەکا شێلان.
شێلایرە: داشێلان. پانکردنەوە.
شێلایۆ: شێلانەوە.

شێلایۆ یۆ: شێلانەوە یەك.
شێلایەرە: داشێلان. پانکردنەوە.
شێلایەنە: تێ شێلان. تێ ئاخنین بە زۆر.
شێلك: کۆ. کۆمەڵ. پێکەوە.
شێلك بی یەی: کۆمەڵ بوون. تەپە بوون.
شێلك کەرڎەی: کۆمەڵ کردن. تەپە کردن.
شێلیا ، شێلیێ: شێلراو. پانەوە کراو.
شێلیای: شێلران. پانەو کران.
شێلیایرە: داشێلران. پان کرانەوە.
شێلیاینە: تێ شێلران. تێ ئاخنران.
شێلیایۆ: شێلانەوە. پان کرانەوە.
شێلیایەرە: داشێلران. پان کرانەوە.
شێلیایەنە: تێ شێلران. تێ ئاخنران.
شێڵانەینە: چێشتی قەیسی.
شێڵانێ: قەیسی.
شێڵانێنە: لە قەیسیدا.
شێڵە: کز. نارێك. کەم دەوام. کەم تین. وشەیەکە لە دوای ((وەرە)) دێت.
شێڵە و پێڵە ، شێڵێ و پێڵێ: شێڵە و پێڵە.
شێڵە و پێڵەیی: شێڵە و پێڵەیی.
شێنکی: رەنگی خۆڵەمێشی. ئومێد. هیوا. دڵ پێ خۆش کردن.
شێنکی پۆرە شی یەی: حەز لێ کردن. دڵ پێ خۆش کردن. دڵ چوونە سەر.
شێنکی پەنە بی یەی: هیوا پێ بوون.
شێنکی شی یەی پۆرە: دڵ پێ خۆش کردن. دڵ چوونە سەر. حەز لێ کردن.
شێنە شێن: خێنە خێن. هێواش هێواش کردن.

شێنەی ، شێنەیە : لەسەرخۆ. هێواش.

شێنەی ئەوە بی یەی: هێواش بوونەوە.

شێنەی ئەوە کەرڎەی: هێواش کردنەوە.

شێنەی بی یەیۆ: هێواش بوونەوە.

شێنەی کەرڎەیۆ: هێواش کردنەوە.

شێنەیی: لەسەرخۆیی. هێواشی.

شیوا : خەڵفی یەك ساڵەی دار و درەخت.

شیوارە: خەڵفی یەك ساڵەی دار و درەخت.

شێوَاز: شێواز.

شێوَن ، شێوَنە : شێوێن. تێکدەر.

شێوَنای: شێواندن. تێکدان.

شێوَنای وَنە : لێ شێواندن. لێ تێکدان.

شێوَنای وەنە : لێ شێواندن. لێ تێکدان.

شێوَنایۆ: شێواندنەوە.

شێوَە: شێوە.

شێوَە زوَان : شێوە زمان.

شێوَە شیرین ، شێوَە شیرین : شێوە شیرین.

شێوَە شیرینی: شێوە شیرینی.

شێوَە کاری: شێوەکاری.

شێوَە کەرڎەی: شێوە کردن. شێوە هاتنەوە یاد. وێنا کردن.

شێوَە گول ، شێوَە گولە : شێوە ناشیرین.

شێوَە گولی: شێوە ناشیرینی.

شێوَەن: شیوەن. شین.

شێوَەن شێوَنای: شیوەن شێواندن.

شێوَەن شێوَیای: شیوەن شێوان.

شێوَەن کریا ، شێوَەن کریێ: شیون کراو.

شێوَەن کریای: شیوەن کران.

شێوَەنکەر ، شێوَەنکەرە : شیوەنکەر.

شێوَەن کەرڎەی: شیوەن کردن.

شێوَەنگا : شیوەنگا.

شێوَەنگانە : لە شیوەنگادا.

شێوَەنگە : شیوەنگە.

شێوَنگەنە : لە شیوەنگەدا.

شێوَەن گێڵنای: شین گێڕان.

شێوَەن نامە : شیوەن نامە. شین نامە.

شێوَەن و زاری: شین و زاری.

شێوَەنەنە : لە شیوەندا.

شێوَەنی ، شێوَەنی یە : مەردوومی ناو شیوەن.

شێوَیا ، شێوَیێ: شێواو. تێك چوو.

شێوَیای: شێوان. تێك چوون.

شێوَیایۆ: شێوانەوە.

شێوَیای وَنە : لێ شێوان. لێ تێك چوون.

شێوَیای وەنە : لێ شێوان. لێ تێك چوون.

شی یە ، شی یێ: ڕژاگ. چووگ. ڕەواجدار.

شی یەی: ڕژان. چوون. ڕەواجداری.

شی یەیرە : داهێزران. لاواز بوون.

شی یەینە : پارە تێچوون. ((ئی دووکانە وێس هەزار دینارێش شی یەنەنە)).

شی یەیۆ: ڕەوینەوە. چوونەوە. نەمان.

شی یەیەرە : داهێزران. لاواز بوون.

شی یەیەنە : پارە تێچوون. کات بردن.

* * *

ع

پیتی عێ (ع)

ع: ع؛ پیتێکه له پیتەکانی زمانەکەمان.

عا: عا؛ کار و بەرخی پێ بانگ دەگرێ.

عاج: عاج؛ ئێسقانی ددانی فیل.

عاجز ، عاجزە: نیگەران. تووڕە. پەست.

عاجز بی یەی: نیگەران بوون.

عاجز کریای: نیگەران کران.

عاجز کەرڎەی: نیگەران کردن.

عاجزی: نیگەرانی. پەستی. خەمباری.

عاڎا: عادەت. دەستوور. رێ و شوێن.

عاڎام فام ، عاڎام فامە: رێ و شوێن زان. ژیر.

عاڎام فامی: رێ و شوێن زانی. ژیری.

عادل ، عادلە: عادل. دادگەر.

عادلانە: عادلانە. دادگەرانە.

عادلی: عادلی. دادگەری.

عاڎەت: عادەت. خوو. رەوشت.

عاڎەت پۆ گرتەی: خوو پێوە گرتن.

عاڎەت کەرڎەی: بە عادەت کردن.

عاڎەتی ، عاڎەتیە: عادەتی. ئاسایی.

عادی ، عادیە: عادی. بازاڕی. جەڵەبی.

عار: عار. عەیب. نەنگ.

عار نیای: عار نان.

عار ۆنە ئامای: عار لێهاتن.

عار وەنە ئامای: عار لێهاتن.

عار وەنە گرتەی: عار لێگرتن.

عار وەنە نامای: عار لێ نەهاتن.

عارەب ، عارەبە: عەرەب.

عارەبانە: عەرەبانە.

عارەبانە چی ، عارەبانە چی یە: عەرەبانچی.

عارەبانە چیەتی: عەرەبانچێتی.

عارەب زۆان ، عارەب زۆانە: عارەب زمان.

عارەبی: زمانی عەرەبی.

عارەق: عارەق. مەی. عارەقەی لەش.

عارەق ئەسڕیەی: عەرەق سڕین.

عارەق بەردای: عەرەق دەردان.

عارەق خانە: عارەق خانە. مەیخانە.

عارەق سڕیەی: عەرەق شڕین.

عارەق کەرڎەی: عارەق کردن.

عارەق گرتەی: عارەق گرتن.

عارەق گرتەیۆ: عارەق گرتنەوە.

عارەق گیر ، عارەق گیرە: عارەقگیر.

عارەق مەتەی: عارەق ڕشتنی ماندوو بوون.

عارەق ۆاردەی: عارەق خواردنەوە.

عارەق ۆرەش ، عارەق ۆرەشە: مەی فرۆش.

عارەق ۆرەشی: مەی فرۆشی.

عارەق وەر ، عارەق وەرە: عارەق خۆر.

عارەقەنە: لە عارەقدا.

عارەقین ، عرەقینە: عارەقاوی.

عارەقینی: عارەقاوێتی.

عـــازا ، غـــازێ: ئـــازا. ئەنـــدام. ســـەراپای ئەندامی لەش.

عازا ئێشای: ئێش کردنی سەراپای لەش.

عـــازا ئـــێش کـــەرڎەی: ســـەراپای لـــەش ئـــێش کردن.

عازاب: عازاب. سزا. ئەزیەت.

عازاب چەشتەی: ئەزیەت چەشتن.

عازاب دای: ئەزیەت دان.

عازاب دریا ، عازاب دریێ: ئەزیەتدراو.

عازاب دریای: ئەزیەت دران.

عازابدەر ، عازابدەرە: ئەزیەتدەر.

عازاب کریا ، عازاب کریێ: ئەزیەت کران.

عازاب کریای: ئەزیەت کران.

عازابکەر ، عازابکەرە: ئەزیەتکەر.

عازاب کەرڎەی: ئەزیەت کردن.

عازابی ، عازابیە: سزا چەشتن. ئەزیەتاوی.

عـــازا دەرڎ کـــەرڎەی: ئەنـــدام ئـــێش کـــردن. سەراپای لەش ئێش کردن.

عازا زێڕنای: ئێش کردنی هەمووی لەش.

عازا کۆیای: کوترانی هەمووی لەش.

عـــازا کـــەوە ئـــەوە بـــی یـــەی: شـــین بوونـــەوەی لەش.

عازا کەوە بی یەیۆ: شین بوونەوەی لەش.

عازا کەوۆ بی یەی: شین بوونەوەی لەش.

عازا مۆر بی یەی: لەش مۆر داگەڕان.

عازا و ئەنڎام: ئازا و ئەندام.

عازا ورڎ بی یەی: ئازا ورد بوون.

عازا ورڎ کەرڎەی: ئازا ورد کردن.

عازای: ئازایەتی.

عازایانە: ئازایانە.

عازایەتی: ئازایەتی.

عازەب ، عازەبە: عازەب.

عازەبانە: عازەبانە.

عازەبە: عازەبانە.

عازەبی: عازەبی. رەبەنی.

عاس: ئاست. حاست.

عاسا: عاسا. دار دەست.

عاسـا بـە دەس ، عاسـا بـە دەسـە: عاسـا بـە دەست.

عاسا هۆر گرتەی: عاسا هەلگرتن.

عاسا هۆرگیر ، عاسا هۆر گیرە: عاسـا هـەلگر. مەبەســـت لـــە مرۆڤـــی دێوانـــە و عەودالە.

عاسمان: ئاسمان.

عاســـان بـــەرز و زەمـــین ســـەخت: زاراوە و پەندێکـــە. یـــانی هـــیچ شـــتێك سەرناگرێت.

عاسمان گێڵ ، عاسمان گێڵە: ئاسمانگەڕ.

عاسمانۆ: بە ئاسمانەوە.

عاسمانەنە: لە ئاسماندا.

عاسمانەوِان ، عاسمانەوِانە : ئاسمانەوان.

عاسمانەوانی : ئاسمانەوانی.

عاسمانی : رەنگی ئاسمانی.

عاسی ، عاسیە : عاسی. یاخی.

عاسی بی یەی : یاخی بوون.

عاسی کەرذەی : یاخی کردن.

عاسیەتی : یاخێتی.

عاشق ، عاشقە : عاشق. شەیدا.

عاشقانە : بە شێوەی عاشق.

عاشق بی یەی : عاشق بوون.

عاشق کەرذەی : عاشق کردن.

عاشقە و ماشقە : جووتێ ئەویندارى یەکتر.

عاشقی : عاشقی. ئەوینداری.

عاعا : کار و بەرخ یان گوو بە زمانی منالان.

عافرەت : ئافرەت؛ وتەیەکە پیاو ژنی خۆی پێ دەدوێنێ یان پێی بانگ دەکات.

عافرەتانە : شتی ژنانە.

عافرەتە : ئافرەت. ژن.

عافەرم : ئافەرم.

عافەرین : ئافەرین.

عافیەت : عافیەت. نۆشی گیان.

عافیەت بی یەی : نۆشی گیان بوون.

عافیەت کەرذەی : نۆشی گیان کردن.

عاقڵ ، عاقڵە : عاقڵ. ژیر.

عاقڵانە : عاقڵانە. ژیرانە.

عاقڵ بی یەی : عاقڵ بوون. ژیر بوون.

عاقڵ کەرذەی : عاقڵ کردن. ژیر کردن.

عاقڵی : عاقڵی. ژیری.

عاقیبەت : عاقیبەت. سەر ئەنجام.

عاقیبەت خێر ، عاقیبەت خێرە : عاقیبەت خێر.

عاقیبەت خێر بی یەی : عاقیبەت خێر بوون.

عاقیبەت خێر کەرذەی : عاقیبەت خێر کردن.

عاقیبەت خێری : عاقیبەت خەیری.

عاقیبەت شەڕ ، عاقیبەت شەڕە : عاقیبەت شەڕ.

عاقیبەت شەڕ بی یەی : عاقیبەت شەڕ بوون.

عاقیبەت شەڕ کەرذەی : عاقیبەت شەڕ کردن.

عاقیبەت شەڕی : عاقیبەت شەڕی.

عال ، عالە : چاك. باش.

عال ئەوِە بی یەی : چاك بوونەوە.

عال ئەوِە کەرذەی : چاك کردنەوە.

عال بی یەی : چاك بوون.

عال بی یەیۆ : چاك بوونەوە. باش بوونەوە.

عال کەرذەی : چاك کردن. چاك یا باش کردن.

عال کەرذەیۆ : چاك کردنەوە. باش کردنەوە.

عالم ، عالمە : عالم. زانا.

عالمی : عالمی. زانایی.

عالۆ بی یەی : چاك بوونەوە. باش بوونەوە.

عال و سال ، عال و ساله: عال و سال. هێمن و ئارام. سانا.
عال و سالی: هێمنی و ئارامی. سانایی.
عالۆ کەرڎەی: چاك کردنەوە. باش کردنەوە.
عالەم: عالەم. جیهان. هەموو خەڵك.
عالەمی ، عالەمیە: عالەمی. جیهانی.
عالی: زۆر باشی. زۆر چاکی. نایابی.
عام: عام. هەموو کەس.
عان: عام. کات. وەخت.
عانە: عانە. چوار فلسی عێراقی.
عایێد ، عایێدە: سەر بە...
عای: ئای.
عایلە: خێزان.
عایلە ڎار ، عایلە ڎارە: خێزاندار.
عایلە ڎاری: خێزانداری.
عایلەنە: لە خێزاندا.
عایلەوَی: بە خێزانەوە.
عزر: بەهانوو. پاساو. حاڵەتی کەوتنە خوێنەوەی ئافرەت.
عزر ئارڎەیۆ: پاساو هێنانەوە.
عزر ئاوَرڎەیۆ: پاساو هێنانەوە.
عزر ئەوَە ئارڎەی: پاساو هێنانەوە.
عزر ئەوَە ئاوَرڎەی: پاساو هێنانەوە.
عزر پەی ئارڎەیۆ: پاساو بۆ هێنانەوە.
عزر پەی ئاوَرڎەیۆ: پاساو بۆ هێنانەوە.
عزر خواهی: داوای لێبوردن. عەفوو.

عزر خوایی: داوای لێبوردن. عەفوو.
عزر شتەی: عوزر شتن. باڵغ بوونی ژن.
عزر شۆرە: عوزر شۆر. ژنی باڵغ.
عزر نازتەی: بەهانوو نەهێشتن یان بڕین.
عزر ناستەی: بەهانوو نەهێشتن یان بڕین.
عزر ناستەیۆ: بەهانوو نەهێشتنەوە.
عزر ناستەیۆ: بەهانوو نەهێشتنەوە.
عزر نەمەنەی: بەهانوو نەهێشتن. بەهانوو نەمان.
عزرۆ ئارڎەی: عوزر هێنانەوە.
عزرۆ ئاوَرڎەی: عوزر هێنانەوە.
عزرۆ پەی ئارڎەی: عوزر بۆ هێنانەوە.
عزرۆ پەی ئاوَرڎەی: عوزر بۆ هێنانەوە.
عزرۆ نارڎەی: عوزر نە هێنانەوە.
عزرۆ ناوَرڎەی: عوزر نە هێنانەوە.
عننە: قنگ.
عۆدالْ ، عۆدالە: عەودالْ. عەبدالْ.
عۆدالْ بی یەی: عەودالْ بوون.
عۆدالْ کەرڎەی: عەودالْ کردن.
عۆدالی: عەودالی. عەبدالی.
عۆڎە ، عۆڎێ: بەرپرسیار. دەرەقەت.
عۆڎە ئامای: دەرەقەت هاتن.
عۆڎە بی یەی: بەرپرسیاری گرتنە ئەستۆ.
عورف: عورف. عادەت. باو.
عurووج: لووت بەرزی. فیز.
عurووج کەرڎەی: فیز کردن.

عوورووسی: عرووسی؛ جۆرە پەنجەرەیەکە هەڵدەرێتەوە.

عــوزر: عــورز. بــەهانوو. پاســاو. بەڵگــە. کەوتنــە خــوێنی ئــافرەت لــە مــاوەی مانگێکدا.

عورز ئەوە شی یەی: لە عورز چوونەوە.

عورز شی یەیۆ: لە عورز چوونەوە.

عورزۆ شی یەی: لە عورز چوونەوە.

عورزۆ مدرای: لە عورز چوونەوە.

عووج: عووج. حووج.

عوو عوو: دەنگی خوێندنی کەڵەشێر.

عومر: عومر. تەمەن. ماوەی ژیان.

عومر تەجاوەز ، عومر تەجاوەزە: پیر.

عومر تەجاوەزی: پیری. بە تەمەنی.

عومر درێژ ، عومر درێژە: تەمەن درێژ.

عومر درێژی: تەمەن درێژی.

عومر کۆتا ، عومر کۆتێ: تەمەن کورت.

عومر کۆتا بی یەی: تەمەن کۆتا بوون.

عومر کۆتا کەرڎەی: تەمەن کۆتا کردن.

عومر کۆتایی: تەمەن کۆتا کردن.

عومر کوڵ ، عومر کوڵە: تەمەن کورت.

عومر کوڵی: تەمەن کورتی.

عــومر نەمەنــە ، عــومر نەمــەنێ: تەمــەن نەماو.

عومر نەمەنەی: تەمەن نەمان.

عومر ۆیارای: تەمەن بەسەر بردن.

عومر ۆیارایرە: تەمەن بەسەر بردن.

عومر ۆیارایەرە: تەمەن بەسەر بردن.

عومر ۆیەرڎە ، عومر ۆیەرڎێ: تەمەن بەسـەر چوو.

عومر ۆیەرڎەی: تەمەن بەسەر چوون.

عومر ۆیەرڎەیرە: تەمەن بەسەر چوون.

عەبا: عابا. چارشێو.

عەبد ، عەبدە: بەندە. کۆیلە.

عەبدایەتی: عەبدایەتی. بەندایەتی.

عەبدی: بەندایەتی. کۆیلەیەتی.

عەبەس: عەبەس. بێ هوودە.

عەبیر: عەبیر؛ عەترێکی گیایی یە.

عەتار ، عەتارە: عەتار.

عەتاری: عەتاری.

عەتر: عەتر.

عەترین ، عەترینە: عەتراوی.

عەتەب: لۆمە. سەرزەنشت. رەخنە.

عەتەب گرتەی: رەخنە گرتن.

عەتەبگیر ، عەتەبگیرە: رەخنەگر.

عەجایب ، عەجایبە: عەجایب. سەیر.

عەجوول ، عەجوولە: لاسار. هار و هاج.

عەجوولی: لاساری. هار و هاجی.

عەجەب: عەجەب. سەیر. سەمەرە.

عەجەبا: سەیرە. ئەبێ بۆ چ. لەبەر چی.

عەجەلە: عەجەلە. پەلە. خێرا.

عەجەلەکەر ، عەجەلەکەرە: پەلەکەر.

عەجەلە کەرڎەی: پەلە کردن.

عەجەم: عەجەم. وەڵاتی ئێران.

عەجـــەمی ، عەجەمیـــە : خـــەڵکی وەڵاتـــی عەجەم.

عەڎڵ ، عەڎڵە : دادپەروەر.

عەڎاڵەت : عەدالەت. دادپەروەری.

عەڎاوەت : عەداوەت. دوژمنایەتی.

عەڎم : نەمان. تیاچوون.

عەڎەب ، عەڎەبە : ژیر. بە ئەدەب.

عەڎەب بی یەی : ژیر بوون. بە ئەدەب بوون.

عەڎەبخانە : ئاودەست.

عــەڎەب کــەرڎەی : ژیــر کــردن. بــە ئــەدەب کردن.

عەرڎ : عەرد. زەوی. زەمین.

عەرزۆ حاڵ : سکاڵانامە.

عــەرزۆ حــاڵ نــۆیس ، عــەرزۆ حــاڵ نۆیــسە : عەرزە و حاڵ نووس.

عەرزۆ حاڵ نۆیسی : عەرزە و حاڵ نووسی.

عەرزە : عەرز. پارچە زەوی.

عــەرش : عــەرش؛ تــەختی خــوا لەســەرووی سەرەوە.

عەرعەر : داری عەرعەر.

عەرەب ، عەرەبە : مرۆڤێکی عەرەب.

عەرەبسان : عەرەبستان.

عەرەبانە : عارەبانە.

عەرەبانچی ، عەرەنانەچی یە : عەرەبانچی.

عەرەنانەچیەتی : عەرەبانچیتی.

عەرەبی : زمانی عەرەبی.

عەرەب زۆان ، عەرەب زۆانە : عارەب زمان.

عەرەفە : عەرەفە. رۆژی پێش رۆژی جەژن.

عەریزە : عەریزە.

عــەریزە نــۆیس ، عــەریزە نۆیــسە : عــەریزە نووس.

عەریزە نۆیسی : عەریزە نووسی.

عــەریف ، عەریفــە : عــەریف. پــۆلیس یــان سەربازی سێ خەت.

عەزاب : سزا. ئەزیەت. ئەشکەنجە.

عەزاب چەشتەی : سزا چەشتن.

عەزاب دای : سزا دان.

عەزاب دی یەی : سزا دیتن.

عەزاب دریا ، عەزاب دریێ : سزا دراو.

عەزاب دریای : سزا دران.

عەزابدەر ، عەزابدەرە : ئەشکەنجەدەر.

عــەزاب کریــا ، عــەزاب کریــێ : ئەشــکەنجە کراو.

عەزاب کریای : ئەشکەنجە کران.

عەزابکەر ، عەزابکەرە : ئەشکەنجەکەر.

عەزاب کەرڎەی : ئەشکەنجە کردن.

عەزاب وینای : ئەشکەنجە دیتن.

عـــــەزابی ، عەزابیـــــە : ســـــزا چـــــەش. ئەشکەنجاوی.

عەزازیل : شەیتان. زۆرزانی فێڵباز.

عــەزرەت : تاســە. ئــاوات. جــەناب. عــەزرەت. ترس.

عەزرەتمەنڎ ، عەزرەتمەنڎە : عــەرزەتی. بــە ئاوات.

عەزرەتمەنڤ بی یەی: عەزرەتی بوون.

عەزرەتمەنڤ کەرڎەی: عەزرەتی کردن.

عەزرەتمەنڤی: عەزرەتێتی. خولیا. مەراق.

عەزرەتمەنڤییێنە: لە عەزرەتێتیدا.

عەزرەتی ، عەزرەتیە: عەزرەتی.

عەزرەتێنە: لە عەزرەتا. لە ترسا.

عەزم: عەزم. هەزم؛ توانەوەی خۆراك لە ناو ورگدا.

عەزم بی یەی: عەزم بوون.

عەزم کەرڎەی: عەزم کردن.

عەزمە: عەزم. لێ بڕان. سوور بوون لەسەر خواست.

عەزیز ، عەزیزە: عەزیز. خۆشەویست.

عەزیزی: عەزیزی. شەو کراس.

عەزیەت: عەزیەت. ئازار. زەحمەت.

عەزیەت دای: عەزیەت دان. ئەزیەت دان.

عەزیەت دریا ، عەزیەت دریێ: عەزیەت دراو.

عەزیەت دریای: عەزیەت دران.

عەزیەتدەر ، عەزیەتدەرە: ئەزیەتدەر.

عەزیەت کریای: ئەزیەت کران.

عەزیەت کەرڎەی: ئەزیەت کردن.

عەسپ: ئەسپ.

عەسپاب: کەل و پەل.

عەسپانە: ناوی جۆرە پۆلکەیەکە.

عەسپ سوار ، عەسپ سوارە: ئەسپ سوار.

عەسپ سواری: ئەسپ سواری.

عەسر: عەسر.

عەسرانە: هەموو عەسرێك.

عەسرۆ: لە عەسرەوە.

عەسرەنە: لە عەسردا.

عەسعەس ، عەسعەسە: عەسعەس.

عەسعەسی: عەسعەسی.

عەسکەر ، عەسکەرە: عەسکەر. سەرباز.

عەسکەری: سەربازی.

عەسەلا: کەل و پەلی هەمەجۆر.

عەسڵ ، عەسڵە: ئەسڵ. بنەچە و بنەڕەت.

عەسڵی ، عەسڵ یە: شتی چاکی ڕەسەن.

عەشامات: عەشامات. قەرەباڵغی.

عاشاییر: عەشایەر.

عەشاییری: عەشایەری. خێڵەکی.

عەشرەت: عەشرەت. هۆز. عاشیرەت.

عەشرەتایەتی: هۆزایەتی. تایەفەگەری.

عەشرەتگەری: عەشرەتگەری. تایەفەگەری.

عەشرەتی ، عەشرەتیە: هاوعەشیرەت.

عەشرەڤی: ئەشرەڤی.

عەشقن ، عەشقنە: ئەویندار بە جۆش.

عەفوات: عافوات. لێ بوردنی گشتی.

عەفوو کەرڎەی: عەفوو کردن. لێ بوردن.

عەفوونەت: بۆگەن.

عەفووە: عافوو. عەفوو. چاوپۆشی

عەقرەبا: خزم و خوێش.

عەقڵ: عەقڵ. ژیری.

عەقڵدار ، عەقڵدارە: ژیر. بە ئاوەز.

عەقڵداری: ژیری. بە ئاوەزی.

عەقڵەنە: لە ژیریدا. لە عەقڵدا.

عەگاڵ: عەگاڵ.

عەلاحەدْە ، عەلاحەدْێ: تایبەتی.

عەلاف ، عەلافە: عەلاف. دەغڵ فرۆش.

عەلافی: عەلافی. دەغڵ فرۆشی.

عەلامەت: عەلامەت. نیشانە.

عەلعان: ئێستا.

عەلعانە: ئێستاکە.

عەلعانەتی: هەرئێستا.

عەلۆعەلۆ: وتەیەکە قەلی پێ تووڕە ئەکرێ.

عەلەشیش: عەلی شیش.

عەلەعیش: عەلی شیش. بۆقلەموون.

عەلەم: عەلەم. کەم و کورتی. ئێش. ئازار.

عەلەمە: عەلەم. ئاڵا.

عەمار: عەمار.

عەمارات: خانوو گەلی گەورەی بڵند.

عەماراو: عەماراو.

عەمارەپوو: عەمارەپوو.

عەمارەت: عەمارەت.

عەمارەتە: عەمارەتە.

عەمبەر: عەمبەر.

عەمبەر بۆ: عەمبەر بۆ؛ جۆرە برنجێکە.

عەمر: عومر. تەمەن.

عەمر تەجاوەز ، عەمر تەجاوەزە: پیر.

عەمر تەجاوەزی: پیری. بەساڵاچوون.

عەمر درێژ ، عەمر درێژە: تەمەن درێژ.

عەمر درێژی: تەمەن درێژی.

عەمر کۆتا ، عەم کۆتێ: تەمەن کورت.

عەمر کۆتا بی یەی: جوانە مەرگ بوون.

عەمر کۆتا کەرڎەی: جوانە مەرگ کردن.

عەمر کۆتایی: جوانە مەرگی.

عەمر کوڵ ، عەمر کوڵە: تەمەن کورت.

عەمر کوڵی: تەمەن کورتی.

عەمر کەر ، عەمر کەرە: ئەمر کەر.

عەمر کەرڎەی: ئەمر کردن. عومر کردن.

عەمر نەمەنە ، عەمر نەمەنێ: تەمەن نەماو؛ وتەیەکە لە ڕووی سووکی یەوە دەوترێ.

عەمر نەمەنەی: تەمەن نەمان.

عەمرۆ خوای کەرڎەی: مردن.

عەمرۆکە: عەمرۆکە.

عەمر وێەرڎە ، عەمر وێەرڎێ: بەساڵاچوو.

عەمر وێەرڎەی: بەساڵا چوون.

عەمرە: ئەمر. فەرمان. عەمرەی حەج.

عەمە رێژ ، عەمە درێژە: تەمەن درێژ.

عەمە درێژی: تەمەن درێژی.

عەمەلە: کرێکاری.

عەمەلە کەرڎەی: کرێکاری کردن.

عەمەلیات: عەمەلیات. نەشتەرگەری.

عەمەلیات کەرڎەی: عەمەلیات کردن.

عەنبەر: عەنبەر. عەمبەر.

عەنبەر بۆ: عەنبەر بۆ؛ جۆرە برنجێکە.

عەنتەر: عەنتەر؛ مەیموونی نێر. ناشرین.

عەنتیکە ، عەنتیکێ: عەنتیکە. شتی نایاب.

عەنتیکەچــــی ، عەنتیکەچــــی یـــــە: عەنتیکەچی.

عەنتیکە خانە: عەنتیکە خانە.

عەنتیکە ۆرەش ، عەنتیکە ۆرەشە: عەنتیکە فرۆش.

عەنتیکە ۆرەشی: عەنتیکە فرۆشی.

عەنتیکەیی: نایابی. زۆر بە نرخی.

عەنڎام: ئەندام.

عەننام: ئەندام.

عەنعەنە: کەشخە. فیز.

عەنوا: عەنوا. جێگەی ژین و حەسانەوە.

عەنواع: هەموو جۆرێك.

عەنەزە ، عەنەزێ: مەبەست زۆر ناشرینە.

عەو: وتەیەکە مێ گەلی پێ بانگ دەکرێ.

عەوڎاڵ ، عەوڎاڵە: عەوداڵ. عەبداڵ.

عەوڎاڵ بی یەی: عەوداڵ بوون.

عەوڎاڵ کەرڎەی: عەوداڵ کردن.

عەوڎاڵی: عەوداڵی.

عەورەت: ئـەو شوێنانەی لـەش کـە بـە پێی شەرعی ئیسلام دەبێ داپۆشرێن.

عەواوجەم: هەموو پێکەوە.

عەواوجەمی: هەموو پێکەوە.

عەولاڎ: مناڵ. فرزەند.

عەوە: عەوە. حەپەی سەگ.

عەوەعەو: عەوەعەو. حەپەحەپ.

عەهد: پەیمان. بەڵێن. سەردەم.

عەهد دای: بەڵێن دان.

عەهد کەرڎەی: بەڵێن دان.

عەهد و پێمان: بەڵێن و پەیمان.

عەیار ، عەیارە: عەیار. زۆر زانی فێڵباز.

عــەیارە: پێوانــە. ئــەو شــتەی شــتی پــێ دەپێوون.

عەیاری: زۆر زانی و فێڵبازی.

عەیام: عەیام. رۆژگار. سەردەم.

عەیب: عەیب. نەنگ.

عەیبدار ، عەیبدارە: عەیبدار.

عەیبدار بی یەی: عەیبدار بوون.

عەیبدار کەرڎەی: عەیبدار کردن.

عەیب زان ، عەیب زانە: عەیب زان.

عەیب زانی: عەیبزانین. بە شەرەف.

عــەیب فــام ، عــەیب فامــە: عــەیب فــام. بــە حەیا.

عەیب فامی: عەیب فامین. بە حەیایی.

عەیب و عار: عەیب و عار.

عەیب ۆنە ئامای: عەیب لێ هاتن.

عەیب وەنە ئامای: عەیب لێ هاتن.

عەیب هۆردای: عەی هەڵدان.

عەیبە: عەیب. نەنگ.

عەیزەن: دیسان.

عەیش: عەیش. خۆش گوزەرانی. رابواردن.

عەیش و نۆش: خۆش گوزەرانی و رابواردن.

عەی عەی: عەی عەی؛ وشەی سەرسوڕمانە.

عەین: هەروەك. بێ کەم و زیاد.

عەینەکێ: چاویلکە.

عەینەکساز ، عەینەکسازە: چاویلکەساز.

عەینەکسازی: چاویلکە سازی.

عەینەلفیعل: لە گەرمەی کاردا.

عەینەن: هەروەك. کوت و مت.

عێ: ناوی پیتی ((ع)).

عێب: عەیب. نەنگ.

عیبا: حاشا.

عیباڎەت: خواپەرستی.

عیباڎەت کەرڎەی: خواپەرستی کردن.

عیباکەر ، عیباکەرە: حاشاکەر.

عیبا کەرڎەی: حاشا کردن.

عێبدار ، عێبدارە: عەیبدار.

عێبدار بی یەی: عەیبدار بوون.

عێبدار کەرڎەی: عەیبدار کردن.

عێبداری: عەیبداری.

عێب زان ، عێب زانە: بە شەرەف. بەحەیا.

عێب زانی: بە شەرەف. بە حەیایی.

عێب فام ، عێب فامە: عەیب فام.

عێب فامی: عەیب فامی. حەیاداری.

عێب و عار: عەیب و عار.

عێب وَنە ئامای: عەیب لێ هاتن.

عێب وەنە ئامای: عەیب لێ هاتن.

عێب هۆر دای: عەیب هەڵدان.

عێبە: عەیب. نەنگ.

عیبرەت: پەند. نموونە.

عیبرەت وورگرتەی: پەند وەرگرتن.

عیبرەت هوورگرتەی: پەند وەرگرتن.

عیتاب: لۆمە. سەرزەنشت.

عیتاب کەرڎەی: سەرزەنشت کردن.

عیجز ، عیجزە: پەست. نیگەران.

عیجز بی یەی: نیگەران بوون. پەست بوون.

عیجز کەرڎەی: نیگەران کردن.

عیجزی: نیگەرانی. تووڕەیی. پەستی.

عیدز ، عیدزە: پەست. نیگەران.

عیدز بی یەی: نیگەران بوون. پەست بوون.

عیدز کەرڎەی: نیگەران کردن. پەست کردن.

عیدزی: نیگەرانی. پەستی.

عیدە: ماوەی تەڵاقدانی ژن تا ئەو کاتەی کە بۆی هەیە شوو بکاتەوە.

عیدە تەمامنای: عیدە تەواو کردن.

عیدە تەمامیای: عیدە تەواو بوون.

عیدە سەر شی یەی: عیدە بەسەرچوون.

عیدە هۆر ئامای: عیدە بەسەرچوون.

عیزرائیل: فریشتەی گیان کێشان.

عیزەت: عیزەت. ڕێز و حورمەت.

عیسایی ، عیسایی یە: عیسایی. مەسیحی.

عیش: یع. ئیخ.

عیشا: عیشا. کاتی نوێژی خەوتنان.

عیشق: عیشق. ئەوین.

عیشقباز ، عیشقبازە: عیشقباز.

عیشقبازی: عیشقبازی.
عیشقن ، عیشقنه: به ئەوین. زۆر عاشق.
عیشقنی: به ئەوینی. زۆر ئەویندارى.
عیشوه: عیشوه. غەمزه و ناز.
عیف: عیف؛ وتەی بێزاریی لە بۆنی ناخۆش.
عیفریت: عیفریت.
عیفلیج ، عیفلیجه: ئیفلیج.
عیفلیج بی یەی: ئیفلیج بوون.
عیفلیج کەرڎەی: ئیفلیج کردن.
عیفلیجی: ئیفلیجی.
عیل: عێل. ئێڵ.
عیلات: عیلات. عێلی زۆر.
عیلاج کریا ، عیلاج کریێ: عیلاج کراو.
عیلاج کریای: عیلاج کران.
عیلاج کەر ، عیلاج کەره: عیلاج کەر.
عیلاج کەرڎەی: عیلاج کردن.
عیلاجه: عیلاج. چارەسەر.
عیلێجاڕی: عێلجاڕی. گەلە کۆمەکی. چاولێگەری.
عیللەت: هۆ. سەبەت. دەرد. نەخۆشی.
عیللەت بەردای: دەرد و نەخۆشی لێ دەرکەوتن.
عیللەت پڕای: دەرد لە کۆڵ بوونەوه.
عیللەت پڕای پۆره: دووچار بوونی دەرد.
عیللەت پڕنای: دەرد پەڕاندن..
عیللەت پۆره پڕای: دووچار بوون به دەرد.

عیللەتدار ، عیللەتداره: دەردەدار. نەخۆش.
عیللەتداری: دەردەداری. نەخۆشی.
عیلم: عیلم. زانست. فێل.
عیلمباز ، عیلمبازه: فێڵباز. زۆرزان.
عیلمبازی. فێڵبازی. زۆرزانی.
عیلمزان ، عیلمزانه: زۆرزان. عەیار.
عیلمزانی: زۆرزانی. عەیاری.
عیلم و خەبەر: عیلم و خەبەر.
عیلم ۆنه دای: فێڵ کردن.
عیلم وەنه دای: فێڵ کردن.
عێن: هەروەك. بێ کەم و زیاد.
عیناد ، عیناده: سەرسەخت. سەهەندە.
عینادی: سەرسەختی. سەهەندەیی.
عینادی کەرڎەی: سەهەندەیی کردن. مل نەدان و کەلله ڕەقی نیشادان.
عینادیێنه: لە سەهەندەییدا.
عینجاڕی: عێلجاڕی. چاولێگەری.
عینساف: ئینساف. ویژدان.
عینسافدار ، عینسافداره: به ویژدان.
عینسافداری: به ویژدانی.
عینسافەنه: لە ویژداندا.
عینسان: ئینسان.
عینسانانه ، عینسانانێ: ئینسانانه.
عینسانەتی: ئینسانەتی. مرۆڤایەتی.
عینسانەنه: لە ئینساندا.
عینسانیەت: ئینسانیەت: مرۆڤایەتی.

عینوان: عینوان. ناز. فیز.

عینوان زل ، عینوان زله: به فیز.

عینوان زل بی یەی: بەفیز بوون.

عینوان زلی: به فیزی.

عینوان کەرڎەی: فیز نواندن.

عێنەکساز ، عێنەکسازە: چاویلکەساز.

عێنەکسازی: چاویلکەسازی.

عێنەکیْ: چاویلکە.

عێنەن: کوت و مت. هەروەك.

عینەلفیعل: گەرمەی ئیش و کار.

عێو: عێو، وشەی دەنگدان یاخۆ بانگ کردنی پەز.

عیو: قریوه کردنی مرۆڤ به دەنگی بەرز لە کاتی شایی و هەڵپەرکێ و خۆشیدا.

عیونای: دەنگی قریوه کردن. قریواندن.

عێوەزا: پاداشت. چاکە کردن بەرامبەر چاکە.

عێوەزا ئەوْ دای: پاداش دانەوە.

عێوەزا ئەوە دەر ، عێوەزا ئەوە دەرە: پاداشت دەرەوە.

عێوەزا دایۆ: پاداشت دانەوە.

ێوەزا درییایۆ: پاداشت درانەوە.

عێـه: وشەی سەرسوڕمان. وشەی بێزاری دەربڕین.

* * *

غ

پیتی غێ (غ)

غ: غ، پیتێکه له پیته‌کانی زمانه‌که‌مان.

غار: غار. ئه‌شکه‌وت. پێشبڕکێ به غاردان.

غاردای: غاردان.

غار غارانی: غار غارێن.

غار که‌ر ، غار که‌ره: غار که‌ر.

غار که‌رژه‌ی: غار کردن.

غاره‌ت: غاره‌ت. به‌سه‌ردا دان. تالآن. چه‌پاو.

غاره‌ت کریای: چه‌پاو کران. تالآن کران.

غاره‌تکه‌ر ، غاره‌تکه‌ره: تالآنکه‌ر.

غاره‌ت که‌رژه‌ی: تالآن کردن.

غاره‌ته‌نه: له تالآن کردندا.

غاره‌ته‌ۆا: بایه‌که له نێوان شه‌ماڵ و ره‌شه با دا.

غاز: غاز. جۆره هه‌وایه‌کی خه‌ته‌رناکه.

غازه په‌لکێ: جۆره کاردویه‌که.

غازه خوشێ: جۆره کاردویه‌که.

غازه نه‌رێ: جۆره کاردویه‌که.

غازی: هاز. کاردو.

غازینه: چێشتی کاردو.

غافڵ ، غافڵه: غافڵ. بێ ئاگا.

غافڵ بی یه‌ی: غافڵ بوون. بێ ئاگا بوون.

غافڵ که‌رژه‌ی: غافڵ کردن. بێ ئاگا کردن.

غافڵ گێرته‌ی: له بێ ئاگاییدا گرتن.

غافڵ گیر ، غافڵ گیره: غافڵ گیر.

غافڵ گیریی: غافڵ گیریی.

غافڵه‌نه: له بێ ئاگاییدا.

غافڵی: بێ ئاگایی.

غاڵب ، غاڵبه: غاڵب. زاڵ.

غاڵب بی یه‌ی: زاڵ بوون.

غاڵب که‌رژه‌ی: زاڵ کردن.

غاڵبه‌ن: به زۆری.

غاڵبی: زاڵی.

غایب ، غاییه: غایب. نادیار. نا ئاماده.

غایب بی یه‌ی: غایب بوون.

غایب دای: غایب دان.

غایبی: غایبی. حازر نه‌بوون. دیار نه‌بوون.

غایێن ، غایێنه: غایین. ناپاك.

غایێنی: غایه‌نی. ناپاکی.

غایه: مه‌به‌ست. نیاز.

غبار: ته‌پ و تۆز.

غباره‌نه: له ته‌پ و تۆزدا.

غبارین ، غبارینه: ته‌پ و تۆزاوی.

غبارینی: ته‌پ و تۆزاوێتی.

غل: خلۆر. تلۆر.

غل ئەوَە بی یەی: تلۆر بوونەوە.

غل ئەوَە کریای: تلۆر کرانەوە.

غل ئەوَە کەرڎەی: تلۆر کرنەوە.

غلۆر ئەوَە بی یەی: تلۆر بوونەوە.

غلۆر ئەوَە کریای: تلۆر کرانەوە.

غلۆر ئەوَە کەرڎەی: تلۆر کردنەوە.

غلۆر بی یەیۆ: تلۆر بوونەوە.

غلۆر کریایۆ: تلۆر کرانەوە.

غلۆر کەرڎەیۆ: تلۆر کرنەوە.

غلۆرۆ بی یەی: تلۆر بوونەوە.

غلۆرۆ کریای: تلۆر کرانەوە.

غلۆرۆ کەرڎەی: تلۆر کرنەوە.

غلـەرانی: یـاری یەکـە بـە تلـۆر کردنــەوەی گوێز ئەکرێ.

غوبـار: تەپ و تۆز.

غوبارەنە: لە تەپ و تۆزدا.

عوبـارین ، غوبـارینە: تەپ و تۆزاوی.

غوبارینی: تەپ و تۆزاوێتی.

غۆر ، غۆرە: چەقیو. رۆچوو.

غۆر بی یەی: چەقین. رۆچوون.

غۆر کەرڎەی: چەقاندن. بردن بە زەویدا.

غورفە: ژوور. هۆدە.

غورفەنە: لە ناو ژووردا.

غورروور: لەخۆبایی بوون.

غوسڵ: غوسڵ. خۆشتنی لەش پیسی.

غوسڵ ئـامای: جێ بە جێ بوونی غوسڵ.

غوسڵ بەر کەرڎەی: غوسڵ دەرکردن.

غوسڵ کەر ، سوغڵ کەرە: غوسڵ کەر.

غوسڵ کەرڎەی: غوسڵ کردن.

غوسڵ ئـامای: غوسڵ نەهاتن.

غولام: غولام. کارەکەر.

غولامانێ: غولامانە.

غولامی: کارەکەری. خزمەتکاری.

غومار: غومار. تۆز و گەرد.

غەب غەبە: گۆشتی ژێر چەناگە.

غەدارێ: غەدارە. جۆرە چەکێکە.

غەددار ، غەددارە: غەدرکەر. ستەمکار.

غەدداری: غەدداری. ستەمکاری. زاڵمی.

غەدر: غەدر. ستەم. زوڵم.

غەدر کەر ، غەدر کەرە: ستەمکەر.

غەدر کەرڎەی: ستەم کردن.

غەدر و غودوور: زۆر و ستەم.

غەڕا ، غەڕێ: لەخۆبایی. بادی هەوا.

غەڕا بی یەی: لەخۆبایی بوون.

غەڕا کەرڎەی: بادی هەوا کردن.

غەڕایی: بادی هەوایی.

غەرغەرە: غەڕغەڕە. گیانەلا.

غەرغەرە کەرڎەی: غەڕغەڕە کردن.

غەرق ، غەرقە: چەقیوو. رۆچووك.

غەرق بی یەی: چەقین. رۆچوون.

غەرق کریای: چەقێنران. غەرق کران.

غەرق کەرڎەی: چەقاندن.

غەرقی: چەقین و لە چاو ون بوون.

غەرەز: غەرەز. کینە. رق. قین.

غەرەز باز ، غەرەز بازە: قینە ون. رقاوی.

غەرەز بازی: کینە بازی. رقە ونی.

غەرەز کەرڎەی: بەرقا چوون و تۆران.

غەرەز کێشتەی: درێژە دان بە غەرەز.

غەرەزن ، غەرەزنە: قینە ون. رق لە دڵ.

غەرەزنی: قینەونی. قین لە دڵی.

غەریب ، غەریبە: غەریب.

غەریبایەتی: غەریبایێتی. غەریبی.

غەریبی: غەریبی.

غەریبیەنە: لە غەریبیدا. لە غوربەتدا.

غەزا: غەزا. چەنگی پیرۆزی ئیسلامی.

غەزا کەر ، غەزا کەرە: غەزا کەر.

غەزا کەرڎەی: غەزا کردن.

غەزایی ، غەزایی یە: غەزایی.

غەزەب: غەزەب. تورەیی. نەگبەت.

غەزەب ۋنە گرتەی: غەزەب لێ گرتن.

غەزەب وەنە گرتەی: غەزەب لێ گرتن.

غەزەبی ، غەزەبیە: غەزەبی. نەگبەتی.

غەزەڵە: غەزەل. شیعری عەشق و دڵداری.

غەزنە: غەزنە. ئاودزی برین.

غەزنە کەرڎەی: غەزنە کردن.

غەزێنە: غەزێنەی دراو. هەو و کێم.

غەزێنە کەرڎەی: هەو و کێم کردن.

غەشیم ، غەشیمە: غەشیم. نەزان کار.

غەشیمانە ، غەشیمانێ: غەشیمانە.

غەشیمی: غەشیمی. نەزان کاری.

غەل: غەل. غەش. فێڵ.

غەڵبە: غەڵبە. دەنگی تێکەڵاوی حەشامات.

غەڵبە غەڵب: غەڵبە غەڵب. دەنگە دەنگ.

غەڵتان ، غەڵتان: گەوزاو. لە خوێنا گەوزاو.

غەڵتان بی یەی: گەوزان.

غەڵتان کەرڎەی: گەوزاندن.

غەڵتانی: گەوزان.

غەڵەبە: غەڵەبە. زاڵ بوون.

غەڵەت ، غەڵەتە: غەڵەت. هەڵە. سەهوو.

غەڵەت کەرڎەی: غەڵەت کردن.

غەلیز: چای تۆخ.

غەلیزی: تۆخی چا.

غەلیس: چای تۆخ.

غەلیسی: تۆخی چا.

غەۋارە ، غەۋارێ: غەوارە. بێگانە.

غەوارەیی: غەوارەیی: بێگانەیی.

غەور ، غەورە: تەواو چەقیو.

غەور بی یەی: تەواو چەقین.

غەور کەرڎەی: تەواو چەقاندن.

غەوس: غەوس. فریا ڕەس.

غەیان ، غەیانە: غەیان. ناپاك.

غەیانەت: غەیانەت. نا پاکی.

غەیانی: نا پاکی. ناپاکێتی.

غەیب: غەیب نادیار.

غەیب ئەۋە بی یە: غەیب بوونەوە.

غەیب بی یەیۆ: غەیب بوونەوە. گوم بوون.

غەییەت: غەیبەت. باس کردنی پاش ملە.

غەییتکەر ، غەییەتکەرە: غەیبەتکەر.

غەییەت کەرڎەی: غەیبەت کردن.

غەییی ، غەیییە: شاراوەی نادیار.

غەیر: غەیر. جگە. بێجگە.

غەیرە ، غەیرێ: بێگانە.

غەیرە ز: بێجگە لە.

غەیرەز قابیلا: ئەمە نەبووە و نابێ.

غێ: ناوی پیتی ((غ)).

غیان ، غیانە: ناپاك.

غیانەت: غەیانەت. ناپاکی.

غیانەتکار ، غیانەتکارە: ناپاك.

غیانەتکاری: ناپاکی. ناپاکێتی.

غیانەتکەر ، غیانەتکەرە: غەیانەتکەر.

غیانەت کەرڎەی: غەیانەت کردن.

غیرەت: غیرەت. ئازایەتی. بێ باکێتی.

غیرەتدار ، غیرەتدارە: بە غیرەت.

غیرەتداری: بە غیرەتی.

غیرەت کێش ، غیرەت کێشە: غیرەت کێش.

غیرەت کێشای: غیرەت کێشان.

غیرەت کێشتەی: غیرەت کێشان.

غیرەت گرتەی: غیرەت گرتن. حەماس.

غیرەت نەمەنەی: غیرەت نەمان.

غیرەتۆ کۆتەی: کەوتن بە غیرەتا.

غیرەتی ، غیرەتیە: بە غیرەت.

غێر: جگە. بێجگە.

غێرە ، غێرێ: بێگانە.

غێرە ز: جگە لە.

غێرە قابیلا: ئەمە نەبووە و نابێ.

غێرەیی: بێگانەیی.

* * *

ف

پیتی فێ (ف)

ف: ف، پیتێکە لە پیتەکانی زمانەکەمان.

فائیدە: سوود. قازانج.

فابرێقە: فابریقە. کارخانە. کارگە.

فابرێقەچی ، فابرێقەچیە: کارگە چی.

فابرێقەچیەتی: کارگە چێتی.

فابرێقەنە: لە کارگەدا.

فات و فیت: قسە هێنان و قسە بردن.

فات و فیتکەر ، فات و فیتکەرە: قسە هێنەر و قسە بەر بە مەبەستی خراپ.

فات و فیت کەرڎەی: قسە هێنان و قسە بردن.

فاڎەی: کەڵك. قازانج.

فاڕای: گۆڕین.

فاڕایۆ: گۆڕینەوە.

فارس ، فارسە: فارس.

فارسانە: فارس ئاسا.

فارسەنە: لە فارسدا. لەناو فارسدا.

فارسی: زمانی فارسی.

فارسیەنە: لە زمانی فارسدا.

فاڕ و گۆڕ: ئاڵ و گۆڕ.

فاڕ و گۆڕ کەرڎەی: ئاڵ و گۆڕ کردن.

فاڕێ: گۆڕینەوە.

فاڕیا ، فاڕیێ: گۆڕاو. گۆڕدراو.

فاڕیای: گۆڕان.

فاڕیایۆ: گوێزرانەوە. گۆڕدرانەوە.

فاڕیای ۆنە: لێ گۆڕان.

فاڕیای وەنە: لێ گۆڕان.

فاسق ، فاسقە: فاسق. گوناهبار. داوێن پیس.

فاسقی: فاسقی. گوناهباری. داوێن پیسی.

فاسقیەنە: لە فاسقیدا.

فاسۆلیا: فاسۆلیا.

فاسۆن: قوماشی فاسۆن.

فاسۆنی: جلێك کە لە فاسۆن کرابێ.

فاش ، فاشە: فاش. فاش. ئاشکرا.

فاش بی یەی: فاش بوون. ئاشکرا بوون.

فاش کەرڎەی: فاش بوون. ئاشکراکردن.

فافۆن: فافۆن.

فافۆنین ، فافۆنینە: هەرشتێ کە لە فافۆن دروست کرابێ.

فاقە: فاق. لاوازی. چەمانەوە. هوڵپە. فیچقەی ئاوپژاندن کە لە توێکڵی دار دروست کرابێت.

فاقەدای: فاقەدان. لاواز بوونی زۆر.

فاك: فاك. فێڵ. حیلە. گزی.

فاك و فیك: فاك و فیك. حیلە و حەواڵە.

فاك و فيك كەر ، فاك و فيك كەرە: فاك و فيك كەر.

فاك و فيك كەرڎەی: فاك و فيك كردن.

فاڵ: فاڵ. بەخت خوێندنەوە.

فاڵ ئەوْە گرتەی: فاڵ گرتنەوە.

فاڵچی ، فاڵچیە: فاڵچی.

فاڵچیەتی: فاڵچێتی.

فاڵ دای: پەڕینی نێرەی یەك سم لە مێینەی یەك سم.

فاڵ گرتەی: فاڵ گرتن.

فاڵ گرتەیۆ: فاڵ گرتنەوە.

فاڵۆ گرتەی: فاڵ گرتنەوە.

فاڵۆ گیر ، فاڵۆ گیرە: فاڵ گرەوە.

فاڵە: فاڵ. بە بایی مێینەی یەك سم.

فام: فام. تێگەیشتن. ئاوەز.

فامای: فامین. تێگەیشتن.

فامڎار ، فامڎارە: بە فام. بە ئاوەز.

فامڎاری: بە فامی. بە ئاوەزی.

فام ئەوْە کەرڎەی: پشکوتنی فام.

فام کریایۆ: فام کردنەوە.

فام کەرڎەی: فام کردن. ئاوەز پێ شکان.

فام کەرڎەیۆ: پشکوتنی فام.

فامۆ کەرڎەی: فام کردنەوە. پشکوتنی فام.

فامیای: فامین. ئاوەز پەیدا کردن.

فامیڎە ، فامیڎێ: فامیدە. تێگەیشتوو.

فامیڎە بی یەی: گەیشتن بە فام.

فامیڎەیی: فامیدەیی. تێ گەیشتوویی.

فانۆزە: چرای فانۆز.

فانۆسە: فانۆس.

فانی ، فانیە: فانی. لە بەین چووگ.

فانیلە: فانیلە.

فایڎە: فایدە. کەڵك. سوود.

فایێق ، فایێقە: فایق. سەرکەوتوو.

فایێق بی یەی: سەرکەوتن.

فایێق کەرڎەی: سەرخستن.

فایێقی: سەرکەوتوویی.

فاییە: فایدە. کەڵك. سوود.

فت ، فتە: فت. لە ڕیزی یاری دەرکراو.

فت بی یەی: لە ڕیزی یاری دەرچوون.

فت دای: فت دان.

فتق: فتق. قۆڕی.

فت کەرڎەی: فت کردن. لە ڕیزی یاری دەرکردن.

فتۆ: وتەیەکە کاری بچووکی پێ دەردەکرێ.

فتوا: فتوا. بڕیاری شەرعی.

فتوا بەرکەرڎەی: فتوا دەرکردن.

فتوا دای: فتوا دان.

فتوادەر ، فتوادەرە: فتوادەر.

فت و فراوْان ، فت و فراوْانە: فت و فراون.

فت و فراوْانی: فت و فراوانیی. زۆر و زەبەندەیی.

فتە: مژ. سووتوو فڕێدانی سەبیل بە فوو.

فتێلە: فتیلە.

فتێلە چراوْ: فتیلەی چرا.

فجۆق: فجووق. دەنگی هەڵفڕینی کەو.

فجۆق کەرڎەی: فجووق کردن.

فجۆقەنە: لە فجووقدا.

فچ: فچ.

فچڵان فچڵان: چپە چپ. سرتە سرت.

فچنای: چپاندن.

فچنای پـۆ: پێوە چپاندن. بە گوێدا چپاندن.

فچنای چۆ: پێوە چپاندن.

فچە: چپە.

فچە فچ: چپە چپ. سرتە سرت.

فراز ، فرازە: فراز. ئازاد. لە دوای سەر دێت.

فراوان ، فراوانە: فراوان.

فراوانی: فراوانی.

فڕ: فڕ. پەیوەندی.

فڕان فڕان: فڕان فڕان.

فڕت: فڕت؛ لە دوای ((جرت و)) دێت.

فڕتنای: جووڵاندن. بزواندن.

فڕت و هۆڕ: فڕت و هووڕ.

فڕتە: فرتە. جووڵە و بزووتنەوە.

فڕتە فڕت: فرتە فرت. جووڵە جووڵ.

فڕتە کەرڎەی: فرتە کردن.

فڕتیا ، فڕتیێ: جووڵاو. بزواو.

فرزەند: فرزەند. عەولاد.

فرستاڎە ، فرستاڎێ: فرستادە.

فرسەت: فرسەت. هەل.

فرسەت گرتەی: هەل قۆستنەوە.

فرسەتگیر ، فرسەتگیرە: فرسەتگر. هەل قۆزەرەوە.

فرسەتێنە: لە هەلێکا.

فرسەتێوەنە: لە هەلێکا.

فرسەخ: فرسەخ. مەودایەکی ڕێگایە کە بەرامبەر شەش کیلۆ مەترە.

فرسەق: فرسەق. فرسەخ.

فرسەنگ: فرسەنگ. فرسەق.

فڕ فڕە: فڕفڕۆکە.

فرقان کەرڎەی: فرقان کردن.

فرقانی: فرقان؛ هاتنەوە یەکی قورگ لە بەر گریان. لە هۆش چوون. بوورانەوە.

فڕکان فڕکان: فڕکا فڕکا. فڕکان فڕکان.

فڕك و هۆڕ: فڕك و هووڕ.

فڕکە: فڕکە. بزووتنێکی زۆر خێرا.

فڕکە فڕك: فڕکە فڕك.

فرمان ڕەوا ، فرمان ڕەوێ: فەرمان ڕەوا.

فرمان ڕەوایی: فەرمان ڕەوایی.

فرمان ڕەوایەنە: لە فەرمان ڕەواییدا.

فڕن: فڕن.

فڕنی: فڕنی.

فرۆ: فرۆ. فرشك.

فرۆتەنی: فرۆشتن. شتی فرۆشتن.

فرۆش: فرۆش. فرۆشتن.

فرۆخت: فرۆخت. ڕەواج.

فرۆشیار ، فرۆشیاره: فرۆشیار.

فرۆشیاری: فرۆشیاری.

فڕ و فێڵ: فڕ و فێڵ.

فڕووج: فڕووج.

فڕووجاوە: فڕووجاو.

فڕە: زۆر.

فڕە: فڕە.

فره بەش ، فره بەشه : فره بەش.

فره بەشی: فره بەشی.

فره چەم ، فره چەمه : پەشۆکاو. بیر بڵاو. زۆر سەرقاڵ.

فره چەمی: پەشۆکان. بیر بڵاوی. زۆر سەرقاڵی.

فره خەم ، فره خەمه : خەماوی.

فره خەمی: خەماوێتی. زۆر خەمی.

فڕەدای: فڕێ دان.

فڕە دریا ، فڕە دریێ: فڕێدراو.

فڕە دریای: فڕێدران.

فره دۆ ، فره دۆە: زۆر بێژ.

فره دۆای: زۆر بێژی.

فره دۆایەنه : له زۆر بێژییدا.

فره دۆنای: زۆر دواندن.

فره دەس ، فره دەسه : شتێ که له کرینیدا دەستی زۆر بەشداریان کردبێت.

فره دەسی: فره دەسی. زۆر دەستی.

فره ڕوو ، فره ڕووه: مەبەست دوو ڕوویه.

فره ڕوویی: دوو ڕوویی. بێ باری.

فره ڕێس ، فره ڕێسه : زۆر بێژ.

فره ڕێسی: زۆر بێژی.

فره زان ، فره زانه : زۆر زان.

فره زانی: زۆر زانی.

فرەسەتێ: به زۆری.

فرەسەتێۆ: به زۆری.

فڕە فڕ: فڕە فڕ.

فره کار ، فره کاره: کەسێك کاری زۆر بێت.

فره کاری: فره کاری. ئیش زۆری.

فره کریا ، فره کریێ: زۆر کراو.

فره کریای: زۆر کران. فره کران.

فره کەر ، فره کەره: زۆرکەر. فرەکەر.

فره کەرژەی: زۆر کردن. فره کردن.

فره گۆ ، فره گۆە: زۆر گۆ.

فره گۆیی: زۆر گۆیی.

فره گێڵ ، فره گێڵه: فره گەڕ. کەسێك زۆر بگەڕێت.

فره ۆاتەی: زۆر بێژی. زۆر ووتن.

فره ۆاچ ، فره ۆاچه : زۆر بڵێ.

فره و فراۆان: زۆر و زەبەندە.

فره وەر ، فره وەره: زۆر خۆر.

فره وەریی : زۆر خۆریی.

فره ۆیر ، فره ۆیره: فره خەیاڵ. بیر بڵاو.

فره ۆیری: فره خەیاڵی. بیر بڵاوی.

فره هەرمان ، فره هەرمانه : فره کار.

فره هەرمانی: فره کاری.

فرەیی: فرەیی. زۆری شت.

فریا : فریا.

فریاد : فریاد. هاوار.

فریا ڕەس ، فریا ڕەسە : فریاد ڕەس.

فریا ڕەسی: فریاد ڕەسی.

فریا کۆتە ، فریا کۆتیْ: فریا کەوتوو.

فریا کۆتەی: فریا کەوتن.

فریا ۆزتەی: فریا خستن.

فریا ۆستەی: فریا خستن.

فریشتڵە : فریشتەی بچکۆلە.

فریشتە : فریشتە. هات. نگین.

فریشك : فریشك.

فریشك کۆتە ، فریشك کۆتیْ: فریشك کەوتوو.

فریشك کۆتەی: فریشك کەوتن.

فریشك ۆزتەی: فریشك خستن.

فریشك ۆستەی: فریشك خستن.

فزە: فزە. نووکە و نقە.

فزە بڕیەی: فزە بڕین.

فزە چنە بڕیەی: فزە لیْ بڕین.

فزە چەنە بڕیەی: فزە لیْ بڕین.

فزوول ، فزوولە : زۆر زان.

فزوولی: زۆر زانی.

فزە: فزە؛ بە هەموو واتاکانیەوە.

فس : فس.

فس دای: فسدان. فس خواردن.

فس ئەرە دای: فس دادان.

فس دایرە : فس دادان. پس.

فس دایەرە : فس دادان.

فسس : فسس؛ وتەی پشیلە دەرکردن.

فسفس پاڵەۆان ، فسفس پاڵەۆانە : فسفس پاڵەوان.

فسفۆڕ: فسفۆڕ.

فسفۆڕین ، فسفۆڕینە : شتی لە فسفۆڕ کراو.

فسنای: پساندن. نەواندن. چەماندن.

فسنایرە: دانەواندن. داپساندن.

فسنایەرە : دانەواندن. داپساندن.

فسە : فسە.

فسە زۆان ، فسە زۆانە : فسە زمان.

فسە زۆانی: فسە زمانی. زمان پسی.

فسە فس: فسە فس. پسە پس.

فسەی: مووورووی شیلان.

فسەیە : مووورووی شیلان.

فسیا ، فسییْ: پساو. نەویو. چەمیو.

فسیای: پسان. نەوێن. چەمین.

فسیایرە: داپسان. دانەوین. داچەمین.

فسیایەرە: داپسان. دانەوین. داچەمین.

فش ، فشە : فش.

فشار: گوشین. پاڵەپەستۆ. زۆر.

فشارای: گوشین.

فشار پەی ئارژەی: زۆر بۆ هێنان.

فشار پەی ئامای: زۆر بۆ هاتن.

فشار پەی ئاۆرژەی: زۆر بۆ هێنان.

فشار ۆزتەی سەر: زەغت خستنە سەر.
فشار ۆزتەی سەر: زەغت خستنە سەر.
فشاریا ، فشاریێ: گوشراو.
فشاریای: گوشران.
فشارپایۆ: گوشرانەوە.
فش ئەوۆ بی یەی: فش بوونەوە.
فش ئەوۆ کریا ، فش ئەوۆ کریێ: فشەوە کراو. فش کراوە.
فش ئەوۆ کریای: فش کرانەوە.
فش ئەوۆ کەرڎەی: فش کردنەوە.
فش بی یەی: فش بوون.
فش بی یەیۆ: فش بوونەوە.
فش کریای: فش کران.
فش کریایۆ: فش کرانەوە.
فش کەرڎەی: فش کردن.
فش کەرڎەیۆ: فش کردنەوە.
فشنای: پژاندن.
فشۆ بی یەی: فش بوونەوە.
فشۆ کریای: فش کرانەوە.
فشۆ کەۆڎەی: فش کردنەوە.
فش و فۆڵ ، فش و فۆڵە: فش و فۆڵ.
فش و فۆڵی: فش و فۆڵی.
فشە: فشە. خۆ هەڵکێشان.
فشە باز ، فشە بازە: فشە باز.
فشەکەر ، فشەکەرە: فشەکەر.
فشە کەرڎەی: فشە کردن.

فشەڵ ، فشەڵە: فشەڵ. سست و بێ توانا.
فشەڵی: فشەڵی. سستی و بێ توانایی.
فشیا ، فشیێ: پژاو.
فشیای: پژان.
فکر: فکر. بیر.
فکر ئەوۆ شی یەی: لە بیر چوونەوە.
فکر ئەوۆ کەرڎەی: بیر کردنەوە.
فکر ئەوۆ کۆتەی: بیر کەوتنەوە.
فکر شی یەی: لە بیر چوون.
فکر شی یەیۆ: لە بیر چوونەوە.
فکر کەرڎەی: فکر کردن. بیر کردن.
فکر کەرڎەیۆ: بیر کردنەوە.
فکر کۆتەیۆ: بیر کردنەوە.
فکرۆ کۆتەی: بیر کردنەوە.
فکرۆ کەر ، فکرۆ کەرە: بیر کەرەوە.
فکرۆ کەرڎەی: بیر کردنەوە.
فکرەنە: لە فکردا. لە بیردا.
فکریاینە: تێ فکرین. تێ ڕامان.
فکریایەنە: تێ فکرین. تێ ڕامان.
فلان ، فلانە: فلان.
فلان و فیسار ، فلان و فیسارە: فلان و فیسار.
فلانەچێوۆ: فلان شت.
فلانە....: فلان.....
فلانی ، فلانیە: فلانی.
فڵت ، فڵتە: فڵت. فراوان.
فڵتنای: فڵتاندن.

فلّته : فلّته. جۆره دەنگێکه.

فلّته دەمە ، فلّته دەمیٚ: فلّته دەمە.

فلّته فلّت: فلّته فلّت.

فلّته فلّت کەرڎەی: فلّته فلّت کردن.

فلّتیٚ: فلّتیٚ.

فلّچ: فلّچ.

فلّچ نیای: گایین. خەلّەتاندن.

فلّچ و هۆڕ: فلّچ و هووڕ.

فلّچه : فلّچه.

فلّچه فلّچ: فلّچه فلّچ.

فلس: فلس؛ بچووك ترین دانەی پارەی عارەبان.

فلسانی: فلسێن؛ یاری کردن به فلس.

فلّق: فلّق؛ کەم ترین دراوی بابانی.

فلّقنای: قسه کردنی تێکەلّ به فلّقه فلّق.

فلّقنیٚ: فلّقن. فلّقنه.

فلّق و هۆڕ: فلّق و هووڕ.

فلّقه : فلّقه.

فلّقه فلّق: فلّقه فلّق.

فلّقیٚ: فلّقیٚ.

فلووت : فلووت.

فلووت ژەن ، فلووت ژەنه : فلووت ژەن.

فلیٚقنای: فلیقاندن.

فلیٚقنایۆ: فلیقاندنەوه.

فلیٚقیا ، فلیٚقییٚ: فلیقاو.

فلیٚقیای: فلیقان.

فلیٚقیایۆ: فلیقانەوه.

فلیم : فلیم.

فلیمساز ، فلیمسازه : دەرهێنەری فلیم.

فلیمسازی: فلیم دەرهێنان.

فنجانه : فنجان.

فنجانه و فنجانه : ناوی گۆرانی یەکی هۆرامی یه.

فنڎه: فنده گوله؛ مەلێکی بچکۆلانەیه.

فننه : فنده گوله.

فواره: فواره.

فواره کەرڎەی: هەلّقولاّنی سەر بەرەو ژووری شتی شلی وەك ئاو و خوێن و... هتد.

فۆت : مرگ. تیاچوون.

فۆت کەرڎەی: مردن.

فۆتنای: فەوتاندن.

فۆت و فەنا ، فۆت و فەنیٚ: تیاچوو.

فۆت و فەنا بی یەی: تیاچوون. لە بەین چوون.

فۆت و فەنا کریای: له بەین بران.

فۆت و فەنا کەرڎەی: له بەین بردن.

فۆته : مل پێچ.

فۆتیا ، فۆتییٚ: فەوتاو.

فۆتیای: فەوتان.

فۆجه : فەوج.

فوو: فوو.

فوو ئەنه کەرڎەی: فوو تیٚ کردن.

فوو دای: فوو دان. پڕ کردن له هەوا.

فوو دریا ، فوو دریێ: فوو دراو.

فوو دریای: فوو دران. پڕ کران له هەوا.

فۆڕەن: فەورەن. خێرا.

فۆری ، فۆریە: شتی زۆر بە پەلە.

فۆکلێ: فەکلە.

فۆڵ ، فۆڵـە: فـۆڵ. فش؛ وشـەیەکە لـە دوای ((فش و)) دێت.

فوو کەرڎەی: فوو کردن.

فوو کەرڎەینە: فوو تێ کردن.

فوو ۆنە کەرڎەی: فوو لێ کردن.

فوو وە.نە کەرڎەی: فوو لێ کردن.

فەبرێقە: فابریقە. کارخانە. کارگە.

فەبرێقەچی ، فەبرێقەچیە: فابریقەچی.

فەبرێقچیەتی: فابریقەچێتی.

فەبرێقەنە: لە فابریقەدا.

فەتاح پاشا: جـۆرە قوماشـێکی پیاوانـە لـە عێراقـدا دروسـت دەکرێـت. نـاوی کارگەکەشیەتی.

فەتار ، فەتارە: فەتار. دڕاو. شەقاڕ.

فەتار فەتار ، فەتار فەتارە: فەتار فەتار.

فەتار فەتار بی یەی: فەتار فەتار بوون.

فەتار فەتار کەرڎەی: فەتار فەتار کردن.

فەتارەت: فەتارەت. بەڵا. لەناوچوون.

فەتووت ، فەتووتە: فەرتووت.

فەتووت بی یەی: فەرتووت بوون.

فەتووت کەرڎەی: فەرتووت کردن.

فەتووتی: فەرتووتی. پیری و پەك کەوتن.

فەتەرات: فەتارەت.

فەتەرات بەرڎەی: بە فەتارەت بردن.

فەتەرات شی یەی: بە فەتارەت چوون.

فەتەتنایرە: دارِژاندن. داغان کردن.

فەتەتنایەرە: دارِژاندن. داغان کردن.

فەتەتیارە ، فەتەتیێرە: دارِژاو.

فەتەتیایرە: دارِژان. داغان بوون.

فەتەتیایەرە: دارِژان. داغان بوون.

فەحس: فەحس. پشکنین.

فەحس کریای: فەحس کران.

فەحس کەرڎەی: فەحس کردن.

فەحسەنە: لە فەحسدا.

فەخر: شانازیی.

فەخر پۆ کەرڎەی: شانازیی پێوە کردن.

فەخر پۆوە کەرڎەی: شانازیی پێوە کردن.

فەخرکەر ، فەخرکەرە: شانازیی کەر.

فەخر کەرڎەی: شانازیی کردن.

فەخفووری: فەخفووری. دەفری چینی.

فـەڕاش ، فەڕاشـە: فـەڕاش. خزمـەتکار لـە دایەرە و شوێنی تردا.

فەڕاشە: فەڕاشە. قفڵ.

فەڕاشی: خزمەتکاری لە دایەرە و شتدا.

فەرامۆش ، فەرامۆشە: فەرامۆش.

فەرامۆش بی یە ، فـەرامۆش بیـێ: فـەرامۆش بووگ.

فەرامۆش بی یەی: فەرامۆش بوون.

فەرامۆش کریا ، فەرامۆش کریێ: فەرامۆش کراو.

فەرامۆش کریای: فەرامۆش کران.

فەرامۆش کەر ، فەرامۆش کەرە: فەرامۆش کەر.

فەرامۆش کەرڎەی: فەرامۆش کردن.

فەرامۆشی: فەرامۆشی.

فەرامە: زۆرینە. بەشی هەرە زۆر.

فەراهەم: ئامادە. تەیار. فەراهەم.

فەراهەم ئارڎەی: پێ گەیاندن. فەراهەم هێنان.

فەراهەم ئاما ، فەراهەم ئامێ: پێگەییوو.

فەراهەم ئامای: پێ گەیین. پێ گەیشتن.

فەراهەم ئاوَر ، فەراهەم ئاوَرە: پێ گەیەنەر.

فەراهەم ئاوَرڎەی: پێ گەیاندن.

فەرتووت ، فەرتووتە: فەرتووت. پەڕپووت.

فەرتووتی: فەرتووتی. پەڕپووتی ی شت.

فەرتەنە: فەرتەنە. ئاشوب. ئاژاوە.

فەرخیە: فەرخی؛ جۆرە ترێیەکی کشمیشی یە.

فەرد: فەرد. یەك دێڕ شیعر.

فەڕ دار ، فەڕ دارە: فەڕ دار. شتی بە کەڵك.

فەڕ داری: فەڕ داری. بە بەرەکەتی.

فەرڎە: فەردە.

فەرز ، فەرزە: فەرز. پێویست. واجب.

فەرز بی یەی: فەرز بوون.

فەرز کریا ، فەرز کریێ: فەرز کراو.

فەرز کریای: فەرز کران.

فەرز کەر ، فەرز کەرە: فەرز کەر.

فەرز کەرڎەی: فەرز کردن.

فەرزەنە: لە فەرزدا. لە فەرزا.

فەرش: فەرش. ژێرە خەر.

فەرش بی یەی: فەرش بوون. پەخشان بوون.

فەرش کریای: فەرش کران. پەخش کران.

فەرش کەرڎەی: فەرش کردن.

فەرق: جیاوازی.

فەرق ئارڎەینە: فەرق هێنانە ناوەوە.

فەرق ئاوَرڎەینە: فەرق هێنانە ناوەوە.

فەرق کەرڎەی: فەرق کردن.

فەرق وَزتەی: فەرق خستن.

فەرق وَستەی: فەرق خستن.

فەرق و فرۆق: جیاوازی و نایەکسانی.

فەرکەم: فەرکەم. پەرکەم.

فەرماوَای: فەرموون.

فەرمایێش: فەرمایشت.

فەڕ و بەرەکەت: خێر و بەرەکەت.

فەروو: فەڕوو. کەوڵی تیسکن.

فەرووە ڎار ، فەرووە ڎارە: فەڕووەدار.

فەرهووڎ: تاڵان.

فەرهووڎ کریای: تاڵان کران.

فەرهووڎ کەر ، فەرهووڎ کەرە: تاڵانکەر.

فەرهووڎ کەرڎەی: تاڵان کردن.

فەرهووڎی ، فەرهووڎیە: شتی تاڵانی.

فەرهەم: فەرهەم. فەراهەم.

فەرهەم ئارڎەی: فەرهەم هێنان.

فەرهەم ئاما ، فەرهەم ئامێ: فەرهەم هاتوو.

فەهەم ئامای: فەرهەم هاتن.

فەرهەم ئاوٚر ، فەرهەم ئاوٚرە: فەرهەم هێنەر.

فەرهەم ئاوٚرڎەی: فەرهەم هاوردن.

فەرە: فەڕ. بەرەکەت. کەڵك.

فەرەجی: فەرەنجی. کوڵە باڵ.

فەرەز: فێل؛ لە دوای ((فێڵ و)) دێت. فەرەج.

فەرەڤنایرە: دا فرەڤاندن. داڕزاندن.

فەرەڤنایەرە: دا فرەڤاندن. داڕزاندن.

فەرەڤیایرە: دا فرەڤان. داڕزان.

فەرەڤیایەرە: دا فرەڤان. داڕزان.

فەرەنجی: کوڵە باڵ.

فەرهەنگ: فەرهەنگ.

فەرەنگ: وەڵاتی ئەورووپا.

فرەنگستان: وەڵاتی فەرەنگییان.

فەرەنگی ، فەرەنگیە: خەڵکی ئەورووپا.

فەریحە: خۆشی. شادی.

فەریحی: کاتی گوشادی. فەرحانی.

فەریحیەنە: لە کاتی گوشادییدا.

فەریکە ، فەریکێ: فەریکە.

فەریکە خورمای: فەریکە خورما.

فەریکە ڕوٚەن: فەریکە ڕۆن. کەرێ.

فەریکە ساوٚی: فەریکە سێو.

فەریکە نووەی: فەریکە نووەی. فەریکە نۆك.

فەریکە وەزی: فەریکە گوێز.

فەریکە وٚەنی: فەریکە قەزوان.

فەریکەیی: فەریکەیی.

فەزڵ: چاکە.

فەزیحەت: فەزیحەت. ئابڕوو چوون.

فەزیحەت پنە کەرڎەی: فەزیحەت پێ کردن.

فەزیحەت پەنە کەرڎەی: فەزیحەت پێ کردن.

فەزیعەت: فەزیعەت. فەزیحەت.

فەساد: فەساد. خراپە. نابەجێیی.

فەساد خانە: جێی فەسادی کردن.

فەساد کەرڎەی: بەزۆر گایین. گان کردنی ناڕەوا.

فەسادی: فەسادی. فەساتی.

فەساڵ: فەسال. بیچم. شێوە.

فەسڵ: فەسڵ. وەرز.

فەسڵەنە: لە وەرزدا. لە فەسڵدا.

فەسڵی ، فەسڵیە: شتی وەرزیی.

فەغفوری: فەخفووری.

فەڤی ، فەڤیە: فەڤێ.

فەڤیانە: فەڤیانە. ئەنگوچك.

فەڤیانێ: ناوی جۆرە گوڵاڵەیەکی سپی یە. گوڵە بەیبوون.

فەڤیر ، فەڤیرە: فەڤیر. بەستەزمان.

فەڤیرانە ، فەڤیرانێ: فەڤیرانە.

فەقیر حاڵ ، فەقیر حاڵە : فەقیر حاڵ.

فەقیر حاڵی : فەقیر حاڵی. بەستەزمانی.

فەقیر خانە : فەقیر خانە.

فەقیر کۆتەی : فەقیر کەوتن.

فەقیر کەرڎەی : سواڵ کردن.

فەقیرلە ، فەقیرلێ : فەقیرۆکە.

فەقیر وۆزتەی : فەقیر خستن.

فەقیر وۆستەی : فەقیر خستن.

فەقیری : فەقیری. کەم دەستی. بەستەزمانی.

فەقیەتی : فەقێتی.

فەلا ، فەلێ : جووتیار.

فەلاح ، فەلاحە : فەلاح. جووتیار.

فەلاحەت : کشت و کاڵ. کاری فەلاحی.

فەلاحی : جووتیاری. پیشەی جووتیار.

فەلاقە : فەلاقە.

فەلاقە کەرڎەی : فەلاقە کردن.

فەلاکەت : فەلاکەت. زۆر سەخت.

فەلایی : جووتیاری.

فەلە ، فەلێ : مرۆڤی جوولەکە.

فەلەك : فەلەك. زەمانە. رۆژگار.

فەڵیتێ : فەڵیتە. ئافرەتی سەڵیتە.

فەن : فەن. هونەر. حیلە.

فەنا ، فەنێ : فەنا. لەبەین چوو.

فەنا بی یەی : لەبەین چوون. تیاچوون.

فەنا کەرڎەی : لەبەین بردن. لەناو بردن.

فەنتاز ، فەنتازە : نائەسڵ. شتی تەقلیدی.

فەنتازی : نائەسڵی. تەقلیدی.

فەنتەشیر ، فەنتەشیرە : لەناوچوو.

فەنتەشیر بی یەی : لەناو چوون.

فەنتەشیر کریای : لەناوبران.

فەنتەشیر کەرڎەی : لەناوبردن.

فەنڎ : فەند. فێڵ.

فەنڎ و فێڵ : فەند و فێڵ.

فەنن : فەند. فێڵ.

فەنن و فێڵ : فەند و فێڵ.

فەنیلێ : فێڵبازی ئاژاوەچی.

فەوت : فەوت. نەمان. مردن.

فەوتنای : فەوتاندن.

فەوت و فەنا : تیاچوون.

فەوتیا ، فەوتیێ : فەوتاو.

فەوتیای : فەوتان.

فەوجە : فەوج.

فەورەن : دەم و دەس. خێرا.

فەوری ، فەوریە : شتی زۆر بە پەلە.

فەهرەس : فەهرەست.

فەهم : فەهم. فام. تێگەیشتن.

فەهم کریایۆ : فەهم کرانەوە.

فەهم کۆر ، فەهم کۆرە : فەهم کوێر.

فەهم کۆری : فەهم کوێری.

فەهم کەرڎەی : فەهم کردن. تێگەیشتن.

فەهم کەرڎەیۆ : فەهم کردنەوە.

فەهمۆ کریا ، فەهمۆ کریێ: فەهم کراوە.

فەهمۆ کریای: فەهم کرانەوە.

فەهمۆ کەرڎەی: فەهم کردنەوە.

فەیلی ، فەیلی یە : فەیلی.

فێ: فێ. ناوی پیتی ((ف)). پەرکەم.

فیت ئەنەدای: خۆ دزینەوەی فێڵبازانە.

فیتنە ، فیتنێ: فیتنە. قسە گێڕەرەوە. کەسێ کە قسە لەمەوە دەدزێ و دەیبا بۆ ئەویتر.

فیت دایەنە : خۆ دزینەوەی فێڵبازانە.

فیتنەیی: فیتنەیی.

فیتە : فیت. فێڵ. پیلان.

فیتە فیت: فیتە فیت.

فیچ ، فیچە : فیچ. لار. خوار. گێڕ. خێچ.

فیچقە : فیچقە.

فیچقە بەستەی: فیچقە بەستن.

فیچقە کەرڎەی: فیچقە کردن.

فیچی: فیچی. لاری. خواری. گێڕی. خیچی.

فیدا : فیدا. قوربان.

فێڎار ، فێڎارە : فێدار. پەرکەمدار.

فێڎاری: فێداری. پەرکەمداری.

فیدا کەرڎەی: فیدا کردن. بە فیدا کردن.

فیدایی ، فیدایی یە : فیدایی. خۆبەختکەر.

فیدیە : فیدیە. نرخ دان بەرامبەر تاوان.

فێر ، فێرە : فێر.

فیرار ، فیرارە : هەڵهاتوو لە کار. فیرار.

فیرار کەرڎەی: راکردن لە کار.

فیراری: فیراری. راکردن لە کار.

فێر بی یەی: فێر بوون.

فێر کریای: فێر کران.

فێر کەر ، فێر کەرە : فێر کەر.

فێر کەرڎەی: فێر کردن.

فێرگا : فێرگە. شوێنی فێر کردن.

فێرگە : فێرگە.

فێرکە : فێرکە؛ دەردێکە بە گیاندا دەگا و دەفیڕێنێ.

فێڕن ، فێڕنە : فێڕن.

فێڕنای: فێڕاندن.

فێڕۆ: فێڕۆ. خۆڕایی. بێ هودە.

فێڕە : فێڕە. سك چوونی ئاژەڵ.

فێڕە فێڕ: فێڕە فێڕ.

فیز: فیز. دەعیە. لووت بەرزی.

فیز بەرز ، فیز بەرزە : بە فیز. بە دەعیە.

فیز بەرزی: بە فیزی. بە دەعیەیی.

فیز زل ، فیز زلە : خۆ بەزل زان.

فیز زلی: خۆ بە گەورە زانین.

فیز کەرڎەی: خۆ نواندن بە فیزەوە.

فیزە : فیزە. دەنگی باریك کە لە لووتەوە دێت.

فیزە بڕیەی: فیزە لێ بڕین.

فیسار ، فیسارە : فیسار.

فیسارە کەس ، فیسارە کەسە : فیسارە کەس.

فیسب: کۆمەڵ.

فیسبگا: کۆمەڵگا.

فیسبگه : کۆمەڵگا.

فیسقه : پیازه فیسقه. فیڕنه گوله.

فیسنای: خووساندن. نەرم کردن.

فیسنایۆ: خووساندنەوە. نەرم کردنەوە.

فێسه : فێست.

فیسیا ، فیسیێ: خووساو. نەرمەوە بووگ.

فیسیای: خووسان. نەرم بوون.

فیسیایۆ: خووسانەوە. نەرمەوە بوون.

فێش: زۆر. زیاد.

فیشاڵ: فیشاڵ. درۆ. خۆ هەڵکێشان. وتەیەکە لە دوای ((فڕ و)) دێت.

فیشاڵباز ، فیشاڵبازه: فیشاڵباز.

فیشاڵبازی: فیشاڵبازی.

فێشتەر: زۆرتر. زیاتر.

فێعلین ، فێعلینه : سەیر. سەمەرە.

فێعلینی : سەیری. سەمەرەیی.

فیشقنای: دەنگی فیچقەی ئاو کە فڕێ بدرێت یان بە گوزم هەڵقوڵێ. فیشقاندن.

فیشقه : فیشقه. فیچقه.

فیشقه فیشق: فیشقەی یەك لە دوای یەك.

فیشکنای: فیشکاندن.

فیشکه : فیشکه.

فیشکه فیشك: فیشکه فیشك.

فیشنای: فیشکاندن.

فیشه : فیشه. فیشکه.

فیشه فیش: فیشه فیش.

فیشەك: فیشەك.

فیشك بەنڎە: فیشەك بەند.

فیشك بەننە : فیشەك بەند.

فیشك لۆغە : فیشەك لغ.

فیشەکە شێتە : فیشەکە شێتە.

فیفی : گەمە. گاڵتە.

فیفی ۊنه ئامای: بە گەمە و گاڵتە زانین.

فیفی وەنه ئامای: بە گاڵتە زانینی شت.

فێقفێقه : فیقفیقه. شاور.

فیقنای: فیقاندن. فیقه کردن.

فێق و هۆڕ: فیق و هووڕ.

فێقه : فیقه. شاور.

فێقه فێق: فیقه فیق.

فێقەنه : فیقەنه. شاور.

فیك: تاوان. وشەیەکە لە دوای ((فاك و)) دێت.

فیك و هۆڕ: فیك و هووڕ.

فیکه : فیکه.

فیکه ئەره کێشتەی: فیکه کێشان.

فیکه فیك: فیکه فیك.

فیکه کونێ: فیکه کونێ؛ یاری یەکی منداڵانەیە.

فیکه کەرڎەی: فیکه کردن.

فیکه کێشتەیەره: فیکه کێشان.

فیل: فیل.

فێلاۆی ، فێلاۆیه : فێلاوی.

فێڵباز ، فێڵبازه: فێڵباز.

فێڵبازی: فێڵبازی.

فێڵزان ، فێڵزانە: فێڵزان.

فێڵزانی: فێڵزانی.

فیلکە: فیلکە.حیلکە.

فیلکە فیلك: فیلکە فیلك. حیلکە حیلك.

فیلنــای: حیلکانــدن. پرمــەی پێکــەنینی ناخۆش.

فێڵ و تەڵەکە: فێڵ و تەڵەکە.

فێڵ و تەڵەکە بازی: فێڵ و تەڵەکە بازی.

فێڵ و فەرەز: فێڵ و فەرەج.

فیلە: فیلکە. حیلکە.

فیلە فیل: فیلە فیل. پێکەنینی بێ تام.

فێڵە: فێڵ.

فیلە پەڕۆینە: فیلە پەڕۆینە.

فیلەتەن: فیلەتەن.

فیلە وەرۆینە: فیلی بەفرین.

فیلیایۆ: فلیکانەوە. حلیکانەوە.

فیننار: بە جەهەننەم؛ دوعای شەڕە.

فیننــاری ســەقەت: بــە ئــاگرا بــچێت لــە ((في النار سقط)). ی عەرەبی وەرگیراوە.

فێنك ، فێنکە: فێنك.

فێنکای: فێنکایی.

فێنکای پەی ئامای: دڵ هێور بوونەوە.

فێنکایی: فێنکایی.

فێنکاینە: لە فێنکاییدا.

فێنکایەنە: لە فێنکاییدا.

فێنك ئەوە بی یەی: فێنك بوونەوە.

فێنك ئەوە کریای: فێنك کرانەوە.

فێنك ئــەوە کــەر ، فێنــك ئــەوە کــەرە: فێنــك کەرەوە.

فێنك ئەوە کەرڎەی: فێنك کردنەوە.

فێنك بی یەیۆ: فێنك بوونەوە.

فێنك کریایۆ: فێنك کرانەوە.

فێنك کەرڎەیۆ: فێنك کردنەوە.

فێنکۆ بی یەی: فێنك بوونەوە.

فێنکۆ کریای: فێنك کرانەوە.

فێنکۆ کەرڎەی: فێنك کردنەوە.

فێنکی: فێنکی. فێنکایی.

فێنکیەنە: لە فێنکیدا.

فینگە: فینگە.

فینگە فینك: فینگە فینك.

* * *

ڤ

پیتی ڤیْ (ڤ)

ڤ: ڤ؛ پیتێکه له پیتەکانی زمانەکەمان.

ڤت: جڕت.

ڤڕت: دەنگی بەرز بوونەوەی تڕ.

ڤڕته: دەنگی تڕ. جووڵەی زۆر بە پەلە.

ڤڕته ڤڕت: ڤڕتەی یەك له دوای یەك.

ڤڕه ئامای: هاتنه گوێی دەنگی ڤڕه.

ڤڕه ڤڕ: ڤڕه ڤڕ. گیڤه گیف.

ڤزه: ڤزه. ڤز. دەنگی فڕینی مێش و زەرگەته.

ڤزه ڤز: ڤزه ڤز؟

ڤیْ: ناوی پیتی (ڤ).

ڤیڕه: گیڤه.

ڤیڕه ڤیڕ: گیڤه گیف.

ڤیزنای: گیزاندن. هاتنی دەنگێك کەوا بارێك بێت و زوو تێپەڕ بکات.

ڤیزه: گیزه.

ڤیزه ڤیز: گیزه گیز.

* * *

ق

پیتی قیْ (ق)

ق: ق؛ پیتێکه له پیتەکانی زمانەکەمان.

قابلۆخ: قاپلۆخ. قاپوور.

قابلەمە: مەنجەڵ.

قابلەمەنه: له مەنجەڵدا.

قابلا: قابیله. تۆ بڵێی.

قابلیەت: قەدر و قیمەت.

قابلیەتدار ، **قابلیەتداره**: بە قەدر و قیمەت.

قابلیەتداری: بە قەدر و قیمەتی.

قابیل ، **قابیله**: قابیل. شیاو.

قابیلا: قابیله. تۆ بڵێی.

قاپ: قاپ. بوتڵی نەوت کە یەك لیتر دەگرێت.

قاپات ، **قاپاته**: داخراو. کۆتایی پێ هاتوو.

قاپات بی یەی: داخران. کۆتایی پێ هاتن.

قاپات کریای: داخران. کۆتایی پێ هێنران.

قاپات کەرڎەی: داخستن. کۆتایی پێ هێنان.

قاپاتی: داخران.

قاپاخ: قاپاخ. قاپێلك. قەواغ. قاپۆڕ.

قاپاخەنه: لەناو قاپیلکدا.

قاپان: قاپان.

قاپانچی ، **قاپانچیه**: قاپانچی.

قاپانچیەتی: قاپانچێتی.
قاپان کریا ، قاپان کریێ: قاپان کراو.
قاپان کریای: قاپان کران.
قاپانکەر ، قاپانکەرە: قاپان کەر.
قاپان کەرڎەی: قاپان کردن.
قاپانەنە: لە قاپاندا.
قاپاوێژ: قاپاوێژ.
قاپا وێژ کەر ، قاپا وێژ کەرە: قاپاوێژ کەر.
قاپاوێژ کەرڎەی: قاپاوێژ کردن.
قاپقاپ: قاپقاپ. پێڵاوی لە دار دروست کراو.
قاپ گرتەی: قاپ گرتن. شەڕ فرۆشتنی ناهەق.
قاپگیر ، قاپگیرە: شەڕ فرۆش.
قاپ و قاجاخ: قاپ و قاچاخ.
قاپووت: قاپووت. پاڵتۆ.
قاپووڵاوی: ئاوێکی زۆر کەم کە لە زەوی بێتە دەرەوە و لە چاڵێکی بچووکا کۆ ببێتەوە.
قاپەکۆڵە: گیایەکە کچان بە بەرەکەی خاڵی شین دەکوتن.
قاپە نەوت: بوتڵی خاڵی تابەت بە نەوت.
قاپی: قاپی. دەرگای زۆر گەورە.
قاپیەوان ، قاپیەوانە: قاپیەوان.
قاپیەوانی: قاپیەوانی. دەرگاوانی.

قات ، قاتە: قات. ئەوەندە. نهۆم. توێ. باد. دەستەیەکی تەواو لە جل و شت. دەست نەکەوتوو.
قات بی یەی: نەمان و دەست نەکەوتنی شتێك.
قاتقات ، قاتقاتە: قاتقات. قات لەسەر قات.
قات کەرڎەی: قات کردن. نەهێڵان.
قاتڵ ، قاتڵە: بکوژ. مرۆڤ کوژ.
قاتڵانە: بە شێوەی مرۆڤ کوژ.
قاتڵی: بکوژی. مەردوم کوژی.
قات و قڕ: قات و قڕ. کاتی قات و قڕی.
قات و قڕی: قات و قڕی.
قاتە: قات و قڕی. قاتی.
قاتی: قاتی. دەست نەکەوتنی بژێو.
قاتی ساڵی: ساڵی قاتی و دەست نەکەوتنی شت.
قاتیەنە: لە قاتیدا.
قاتی و قڕی: قاتی و قڕی. قات و قڕی.
قاجر ، قاجرە: قاژر. زارۆی زۆر گرینۆك؛ وشەیەکە لە دوای ((قەرە)) دێت.
قاچ: قاچ. پێ.
قاچاخ ، قاچاخە: قاچاخ.
قاچاخچی ، قاچاخچیە: قاچاخچی.
قاچاخچیەتی: قاچاخچێتی.
قاچاخی: قاچاخی. کەل و پەلی قاچاخ.
قاچاخی کەرڎەی: قاچاخچێتی.

قاچاخی ۆرەش ، قاچاخی ۆرەشە : قاچاخی فرۆش.

قاچاخی ۆرەشی: قاچاخی فرۆشی.

قاچنای: وردە دزی کردن. دزی فێڵبازانە.

قاچ و قووچ: قاچ و قووچ.

قاچ و قووچکەر ، قاچ و قووچکەرە: قاچ و قووچکەر.

قاچ و قووچ کەرڎەی: قاچ و قووچ کردن.

قاچ و قووچەنە : لە قاچ و قووچیدا.

قاچ و قوول: قاچ و قوول.

قاچیا ، قاچیێ: شتی بە فێڵ دزراو.

قاچیای: دزرانی شت بە فێڵ.

قاحبە ، قاحبێ: قەحبە.

قەحبە خانە : قەحبە خانە.

قەحبە خانۆری: بە قەحبە خانەدا بەرە و ژوور.

قەحبە خانەرە: بە قەحبە خانەدا بەرە و خوار.

قەحبە خانەنە : لە قەحبە خانەدا

قاحبەگەری: قاحبەگەری.

قاحبەیەتی : قاحبێتی. پیشەی قەحبە.

قاحبەیی: پیشەی قەحبە.

قار: قین. تووڕەیی.

قارنای: قاڕاندن.

قارنایۆ: قاڕاندنەوە.

قاڕ و قوڕ: قاڕ و قووڕ.

قاڕوون : قاڕوون.

قاڕە: قاڕە.

قاڕە قاڕ: قاڕە قاڕ.

قارەمان ، قارەمانە : قارەمان. پاڵەوان.

قارەمانانە ، قارەمانانێ: قارەمانانە. پاڵەوانانە.

قارەمانی : قارەمانی. ئازایی. پاڵەوانێتی.

قارەمانیەتی : قارەمانێتی.

قاڕیایۆ: قاڕانەوە.

قازاخ ، قازاخە : قازاخ. جەوان.

قازاخی : قازاخی. جەوانی. عازەبی.

قازانج: قازانج.

قازانجکەر ، قازانجکەرە : قازانجکەر.

قازانج کەرڎەی : قازانج کردن.

قازانجەنە : لە قازانجدا.

قازانجی ، قازانجیە : هەرچی لە قازانجا دەست بکەوێت.

قازانچلە : قازانی بچووك یان بچکۆلە.

قازانچە : قازانچە. مەنجەڵۆکە.

قازانچەنە : لە قازانچەدا.

قازانە : قازان.

قازانەنە : لە قازاندا.

قازەوان ، قازەوانە : قازەوان.

قازەوانی : قازەوانی. شوانی قاز.

قازی ، قازیە : قازی. قاز.

قازیاخە : قازیاخە؛ گیایەکی بەهاری یە ئەخورێ.

قازی قوڵنگ : قورینگ. قازی قوڵنگ.

قاژ: قاش. پارچەیەك لە میوەی بە چەقۆ لەت کراو.

قاژبی یەی: قاش بوون.

قاژقاژ ، قاژقاژە: قاش قاش.

قاژقاژی: قاش قاشی.

قاژکریای: قاش کران.

قاژکەرڎەی: قاش کردن.

قاژو برۆ: قاش و برۆ.

قاژە: قاژە. دەنگی قاژوو.

قاژەقاژ: قاژەقاژ.

قاژی: قاژوو.

قاس ، قاسە: وەڕس. بێزار. قەڵس.

قاس بی یەی: وەڕس بوون.

قاس کریای: وەڕس کران.

قاس کەرڎەی: وەڕس کردن.

قاسڵ ، قاسڵە: نیگابان. پاسەوان.

قاسڵی: نیگابانی. پاسەوانی.

قاسە: قاسە.

قاسەنە: لە قاسەدا.

قاسەوان ، قاسەوانە: قاسەوان.

قاسەوانی: قاسەوانی.

قاسی: وەڕسی. بێزاری.

قاسیێنە: لە وەڕسیدا.

قاسێد ، قاسێدە: قاسید؛ کەسێکی نێرراو بۆ کارێك.

قاشاخ: قاشاخ.

قاشاغ: قاشاغ. قاشاخ.

قاشاو: قاشاو. ڕنەك.

قاشاو کەرڎەی: قاشاو کردن. ڕەنەك کردن.

قاعێڎە: قاعیدە. دەستوور. لە گانی پیسایی مناڵ.

قاعێڎەنە: لە قاعیدەدا.

قاف: ناوی کێوێکە؛ ناوی هەیە و خۆی دیار نی یە.

قافڵە: قافڵە.

قافڵەچی ، قافڵەچیە: قافڵەچی. سەر قافڵە.

قافیە: قافیە. سەروا.

قافیەڎار ، قافیەڎارە: قافیەدار. قافە.

قاق: قاق؛ شوێنی وشك و زڕی بێ ئاوی بەر خۆرەتاو.

قاقا: تریقەی پێکەنین.

قاقبە: قاسپەی کەو.

قاق بە قاق: قاسپە قاسپ.

قاقڕ: زەمینێك کە گیای لێ ناڕوێت.

قاقەز: کاغەز.

قاقەز سێغار: کاغەزی جگەرە پێچانەوە.

قاقەزانی: کاغەزێن. گەمەی قومار.

قاقەزین ، قاقەزینە: شتی لە کاغەز دروست کراو.

قاڵ ، قاڵە: ڕاهاتوو لە کاردا. دەنگ. باس.

قالاۆ: قەلە ڕەشکە.

قالاۆقنگی: باس کلاو. گەلای ڕیواس. کالاقنگ.

قالاۆه بووڵینه : قەلە سابوونی.

قالاۆه سیاۆه: قەلە ڕەشکە.

قاڵ ئەۆه بڕیا ، قاڵ ئەۆه بڕیێ: دەنگ و باس بڕاوە.

قاڵ ئەۆه بڕیای: دەنگ و باس بڕانەوە.

قاڵ ئەۆه بڕیەی: دەنگ و باس بڕینەوە.

قاڵب: قاڵب.

قاڵ بڕیایۆ: قاڵ یا دەنگ و باس بڕانەوە.

قاڵ بڕیەیۆ: دەنگ و باس بڕینەوە.

قاڵ بی یەی: قاڵ بوون.

قاڵب دای: لە قاڵب دان.

قاڵب دریا ، قاڵب دریێ: لە قاڵب دراو.

قاڵب دریای: لە قاڵب دران.

قاڵبدەر ، قاڵبدەرە: لە قاڵب دەر.

قاڵب گرتەی: قاڵب گرتن.

قاڵبگێر ، قاڵبگێرە: قاڵبگر.

قاڵب گێریای: قاڵب گیران.

قاڵبەنە: لە قاڵبدا.

قاڵ کەرڎەی: قاڵ کردن.

قاڵنگە: قاڵنگ؛ دارێکی درێژی لووتدارە بۆ گرتنەوەی لقی بەرز و چنینی بەرهەمەکەی.

قاڵۆ بڕیای: دەنگ و باس بڕانەوە.

قاڵۆ بڕیەی: دەنگ و باس بڕینەوە.

قالۆرە: قالۆرە.

قاڵە: قاڵە. هەرا و دەنگ.

قاڵە قاڵ: قاڵە قاڵ.

قاڵی: کارامەیی. بە ئەزموونی. ئەزمووانداری.

قاڵیچن ، قاڵیچنە : قاڵیچن. تەونکەر.

قاڵیچنی: تەون کردن.

قاڵی چنیەی: قاڵی چنین.

قاڵیچە : قاڵیچە. قاڵی بچووك.

قاڵیە : قاڵی.

قامووس: قامووس. فەرهەنگ.

قامووسەنە : لە قامووسدا. لە فەرهەنگدا.

قامەت: قەد و باڵا.

قانع ، قانعە : قانع. قایل. رازی.

قانع بی یەی: قانع بوون. رازی بوون.

قانع کەرڎەی: قانع کردن. رازی کردن.

قانع کریای: قانع کردن. رازی کران.

قانع کەرڎەی: قانع کردن. رازی کردن.

قانعی: قانعی. رازێتی. قایلی.

قانگ: قانگ. دووکەڵ.

قانگ دای: قانگ دان. دووکەڵ بە گڑا کردن.

قانگ دریا ، قانگ دریێ: دووکەڵ بە گڑا کراو.

قانگ دریای: دووکەڵ بە گڑا کران.

قانگدەر ، قانگدەرە: دووکەڵ بە گڑا کەر.

قانگلە : قانگڵە. قانگەڵە.

قانوون: قانوون. یاسا. ئامرازێکی مۆسیقایە.

قانوون ئەشناس ، قانوون ئەشناسە : یاسا ناس.

قانوون ئەشناسی: یاسا ناسی.

قانوون زان ، قانوون زانە: یاسا زان.

قانوون زانی: یاسا زانی.

قانوون شناس ، قانوون شناسە: یاسا ناس.

قانوون شناسی: یاسا ناسی.

قانوونەنە: لە قانووندا.

قانوونی ، قانوونیە: هەرچی بە پێی قانوون بێت.

قانە ، قانێ: قانع. قایل. ڕازی.

قانە بی یەی: قانع بوون. قایل بوون.

قانە کریای: قانع کردن. قایل کران.

قانە کەرڈەی: قانع کردن. قایل کردن.

قانەیی: قانعی. قایلی. ڕازی بوون بە کەم.

قاوْ: قاو. دەنگی بەرز. دەنگ و باسی بڵاو بۆوە.

قاوْ ئەرە کۆتەی: قاو داکەوتن.

قاوْ ئەرە کەوتەی: قاو داکەوتن.

قاوْ ئەرە وْزتەی: قاو داخستن.

قاوْ ئەرە وْستەی: قاو داخستن.

قاوت: قاوت. قاووت.

قاودای: ئاشکرا کردنی نهێنی.

قاو دریای: ئاشکرا کرانی نهێنی.

قاوْرمە: قاوورمە.

قاوْش: قاووش.

قاوْ کەرڈەی: قاو کردن.

قاوْ کۆتەیرە: قاو داکەوتن.

قاوْ کۆتەیەرە: قاو داکەوتن.

قاونای: قاو کردن.

قاوْ وْزتەیرە: قاو داخستن.

قاوْ وْستەیرە: قاو داخستن.

قاوْ و قریشك: قاو و قریشك.

قاوْ و قیژ: قاو و قیژ.

قاوْ و قیل: قاو و قیژ. دەنگ و هەرا.

قاو کەرڈەی: بانگ کردن.

قاوْە: قاوە.

قاوْەتی: قاوەتی. نانی بەیانی.

قاوْە جۆشە: قاوە جۆش. قاوە برێژ.

قاوْە چی ، قاوْە چیە: قاوە چی.

قاوْە خانە: قاوە خانە.

قاوەسینی: سینی بچووك.

قاوْە قاوْ: هەرا و دەنگە دەنگی بەرز.

قاوْەڵتی: قاوەتی. نانی بەیانی.

قاوْەی ، قاوْەیە: شتی ڕەنگ قاوەیی.

قاوْەیی: ڕەنگی قاوەیی.

قاوْەیی ، قاوْەییە: شتی ڕەنگ قاوەیی.

قایش: قایش.

قایم ، قایمە: قایم. شتی بە هێز. توند. ئەستوور.

قایم بی یەی: قایم بوون. ئەستوور بوون.

قایمای: ئەستوورایی.

قایمایی: ئەستوورایی.

قایمقایم: قایمقایم.

قایمکار ، قایمکارە: قایمکار.

قایمکاری: قایمکاری.

قایم کریا ، قایم کریێ: قایم کراو.

قایم کریای: قایم کران.

قایمکەر ، قایمکەرە: قایم کەر.

قایم کەرڎەی: قایم کردن.

قایمگا: شوێنی ئەستوورایی.

قایم نما ، قایم نمێ: قایم نوێژ.

قایم نمایی: قایم نوێژی.

قایم و قۆڵ ، قایم و قۆڵە: ئەستوور و نارێك.

قایم و قۆڵی: ئەستووری و نارێکی شت.

قایمە: قایمە. لیست. شاردنەوە و هەڵگرتن بۆ کات و ساتی پێویست.

قایمە کەرڎەی: قایمە کردن. قایمە کاری.

قایمە گرتەی: لیست گرتنی شت.

قایمی: قایمی. ئەستووری.

قبڵی: قوبووڵی.

قبووڵ ، قبووڵە: قەبووڵ. پەسەند.

قبووڵ بی یەی: قەبووڵ بوون.

قبووڵ کریا ، قبووڵ کریێ: قەبووڵ کراو.

قبووڵ کریای: قبووڵ کران.

قبووڵ کەر ، قبووڵ کەرە: قەبووڵ کەر.

قبووڵ کەرڎەی: قەبووڵ کردن.

قبووڵنای: قەبلاندن.

قبووڵیا ، قبووڵیێ: قەبلاو.

قبووڵیای: قەبلان.

قبە: گومەز. دەنگی خوێندنی کەو.

قبە ڎار ، قبە ڎارە: هەرچی گومەزیی هەبێت.

قبە قب: دەنگی خوێندنی نزمی یەك لە سەر یەکی کەو.

قبەیی ، قبەییە: هەرچی شێوەی گومەزی بێ.

قپ: قپ. بێ دەنگی؛ وشەیەکە لە دوای ((قڕ)) دێت و دەبێتە قڕقپ.

قپنای: قوپاندن.

قپنایۆ: قوپاندنەوە.

قپیا ، قپیێ: قوپاو.

قپیای: قوپان.

قپیایۆ: قوپانەوە.

قت: قت. فت. لە یاری ی گۆڕەویی بازیدا و لە هەندێ یاری تردا ئەوترێت.

قت بی یە ، قت بییێ: قت بووگ.

قت بی یەی: قت بوون.

قت کریا ، قت کریێ: قت کراو.

قت کریای: قت کران.

قت کەرڎەی: قت کردن.

قت و فت: قت و فت.

قت و گوڵ: قت و گوڵ؛ زاراوەیەکی گۆڕەوی بازی یە.

قتوولە: غونچە. خونچە.

قتوولە وڵ: غونچەی گوڵ.

قتوولێ: قتووی بچووك. چرا قەنیلە.

قتووە: قوتوو.

فتی: فتی. دەرکران لە ڕیزدا.

فخ: فخ. گوو؛ بە زمانی منالْ.

فخخە: فخخە. فخە؛ گوو بە زمانی منالْ.

فخە: فخە. گوو بە زمانی منالْ.

قدْووم: قدووم. پێ. هاتن.

قدْووم خێر ، قدْووم خێرە: پێ خێر.

قدْووم خێری: پێ خێریی.

قدْووم شەڕ ، قدْووم شەڕە: پێ بە شەڕ.

قدْووم شەڕی: پێ بە شەڕیی.

قڕ: قڕ. کلْپەی حەز و ئارەزوو. قڕان.

قرازنای: گاراندنی مریشك.

قرازە: گارەی مریشك.

قرازە قراز: گارە گار.

قڕالْ: قڕالْ. پاشا.

قڕالێ: گوێزی نا باشی وشکەوە بوو بە دارگوێزەوە کە بە نا کاملْی دەمێنێتەوە.

قڕالی: پادشایی.

قڕان: قڕان. قڕ کردن.

قڕان ئەرە کۆتەی: قڕان داکەوتن.

قڕان ئەنە کۆتەی: قڕان تێکەوتن.

قڕان ئەنە وْزتەی: قڕان تێ خستن.

قڕان ئەنە وْستەی: قڕان تێ خستن.

قڕان کۆتەیرە: قڕان داکەوتن.

قڕان کۆتەینە: قڕان تێ کەوتن.

قڕان وْزتەینە: قڕان تێ خستن.

قڕان وْستەینە: قڕان تێ خستن.

قڕان وْستەیەنە: قڕان تێ خستن.

قڕ ئەرە کۆتەی: قڕ داکەوتن.

قڕ ئەنەکۆتەی: قڕ تێکەوتن.

قڕ ئەنە وْزتەی: قڕان تێ خستن.

قڕ ئەنە وْستەی: قڕان تێ خستن.

قڕ بی یەی: قڕ بوون.

قرپ: قرپ. تالان. ئیسراف.

قرپ کریا ، قرپ کریێ: قرپ کراو.

قرپ کریای: قرپ کران.

قرپکەر ، قرپکەرە: قرپکەر.

قپ کەرذەی: قرپ کردن. تالان کردن.

قرپ و قوْپ: دەنگی ڕشانەوە.

قرپ و هوْڕ: قرپ و هووڕ.

قرپە: قرپە. دەنگی شکانی لقی داری تەڕ.

قرپە قرپ: قرپە قرپ.

قرپینە: قرقێنە.

قرپینە کەنذەی: قرقێنە لێدان.

قرپینە کەننەی: قرقێنە لێدان.

قرت: قرت. ئاخر بەش لە شت. دەنگی شکانی شت بە ناکسی.

قرت بڕیەی: قرت لێ بڕین. هیچ لێ نەهێشتن.

قرت پنە بڕیەی: هیچ پێ نەهێلان. قرت پێ بڕین.

قرت پەنە بڕیەی: قرت پێ بڕین.

قرت چنە بڕیەی: قرت لێ بڕین.

قرت چەنە بڕیەی: قرت لێ بڕین.

قرتنای: قرتاندن.

قرت و هۆڕ: قرت و هووڕ.

قرتـه: قرتـه. دوا بـەش لـه شـت. دەنتگـی ناسکی شکانی شت.

قرته پنه بڕیەی: قرت پێ بڕین.

قرته پەنه بڕیەی: قرت پێ بڕین.

قرته چنه بڕیەی: قرت لێ بڕین.

قرته چەنه بڕیەی: قرت لێ بڕین.

قرته قرت: قرته قرت.

قرتیا ، قرتیێ: قرتاو.

قرتیای: قرتان.

قرتینه: قرتێنه.

قرچ: قرچ؛ وتەیەکه له مووشێندا.

قرچ بی یەی: قرچ بوون.

قرچ کەرڎەی: قرچ کردن.

قرچنایۆ: قرچاندنەوه.

قرچ و برێژ: قرچ و برێژ.

قرچ و برێژ کەرڎەی: قرچ و برێژ کردن.

قرچۆڵ ، قرچۆڵه: قرچۆڵ.

قرچۆڵ ئەوە بی یەی: قرچۆڵ بوونەوه.

قرچۆڵ ئەوە کریای: قرچۆڵ کرانەوه.

قرچۆڵ ئەوە کەرڎەی: قرچۆڵ کردنەوه.

قرچۆڵ بی یەی: قرچۆڵ بوون.

قرچۆڵ بی یەیۆ: قرچۆڵ بوونەوه.

قرچۆڵ کریای: قرچۆڵ کران.

قرچۆڵ کریایۆ: قرچۆڵ کرانەوه.

قرچۆڵ کەرڎەی: قرچۆڵ کردن.

قرچۆڵ کەرڎەیۆ: قرچۆڵ کردنەوه.

قرچۆڵۆ بی یەی: قرچۆڵ بوونەوه.

قرچۆڵۆ کریای: قرچۆڵ کرانەوه.

قرچۆڵۆ کەرڎەی: قرچۆڵ کردنەوه.

قرچۆڵی: قرچۆڵی.

قرچ و هۆڕ: قرچ و هووڕ.

قرچه: قرچه.

قرچه پنه کۆته ، قرچه پنـه کـۆتێ: قرچـه پێ کەوتوو.

قرچه پنه کۆتەی: قرچه پێ کەوتن.

قرچه پنه وزتەی: قرچه پێ خستن.

قرچه پنه وستەی: قرچه پێ خستن.

قرچه پەنه کەوتـه ، قرچـه پەنـه کـەوتێ: قرچه پێ کەوتوو.

قرچه پەنه کەوتەی: قرچه پێ کەوتن.

قرچه پەنه وزتەی: قرچه پێ خستن.

قرچه پەنه وستەی: قرچه پێ خستن.

قرچه قرچ: قرچه قرچ.

قرچه ماڕ: قرچه شکێن.

قرچه ماڕای: قرچه شکاندن.

قرچه ونه کۆته ، قرچه ونـه کـۆتێ: قرچـه پێ کەوتوو.

قرچه ونه کۆتەی: قرچه پێ کەوتن.

قرچه ونه وزتەی: قرچه پێ خستن.

قرچه ونه وستەی: قرچه پێ خستن.

قرچه وەنه کەوتەی: قرچه پێ کەوتن.

قرچه وەنه وزتەی: قرچه پێ خستن.

قرچه وەنه وستەی: قرچه پێ خستن.

قرچیایۆ: قرچانەوە.

قرخ ، قرخه: شتی له بندا بڕاو.

قرخ کریا ، قرخ کریێ: له بندا بڕاو.

قرخ کریای: له بندا بڕان.

قرخ کەرڎەی: له بندا بڕین.

قرخن ، قرخنه: قرخن.

قرخنای: قرخاندن.

قرخنه ، قرخنێ: یارۆی قرخن.

قرخنی: قرخنی. حاڵەتی قرخه قرخ.

قرخه: قرخه.

قرخه قرخ: قرخه قرخ.

قردیله: قردێله.

قرژانگی: قرژاڵ.

قرشــه: قرشــه. کرشــه. کڵووشــی ســەر خەرمان.

قڕقپ: قڕ و قپ.

قڕقپ کەرڎەی: قر و قپ کردن.

قڕقڕاگێ: قڕقڕاگه.

قڕقەمێ: سنگ و بەرۆك.

قــرقێڵ ، قڕقێڵــه: نیــوه ســووتاوی چــرچ بوون.

قرقێڵ ئەوۆ بی یەی: نیـوه سـووتان و چرچ بوون.

قرقێڵ بی یەی: نیوه سووتان و چرچ بوون.

قــرقێڵ بــی یــەیۆ: نیــوه ســووتان و چــرچ بوونەوە.

قــرقێڵ کــەرڎەی: نیــوه ســووتاندن و چــرچ کردن.

قــرقێڵ کــەرڎەیۆ: نیــوه ســووتاندن و چــرچ کردنەوە.

قرقێڵــۆ بــی یــەی: نیــوه ســووتان و چــرچ بوونەوە.

قرقێڵــۆ کریــای: نیــوه ســووتاندن و چــرچ کرانەوە.

قرقێڵــۆ کــەرڎەی: نیــوه ســووتاندن و چــرچ کردنەوە.

قڕ کەرڎەی: قڕ کردن.

قرمز ، قرمزه: قرمز. ئاڵ.

قرمزی: قرمزی. ڕەنگی ئاڵ.

قرمنای: قرماندن. قرمه قرم کردن.

قرم و هۆڕ: قرم و هووڕ.

قرمه: قرمه.

قرمه قرم: قرمه قرم.

قرمیش: قورمیش.

قــورمیش کریــا ، قــورمیش کریــێ: قــورمیش کراو.

قورمیش کریای: قورمیش کران. هاندران.

قورمیش کەرڎەی: قورمیش کردن.

قڕنای: لێدانی نوقڵانـەی خـراپ. دواخـستن یان دەستی کـردن لـه قـەرز و قۆڵەدا.

قرنج: ڕووشان و کون تێ بوونی کاڵا.

قرنج قرنج ، قرنج قرنجه: شتی رووشاو و کون تێ بوو.

قرنجنای: قرنجاندن.

قرنجیا ، قرنجیێ: قرنجاو.

قرنجیای: قرنجان.

قرنگ و هۆڕ: قرنگ و هوور.

قرنگــه: قرنگــه؛ دەنگێکــه وەك دەنگــی خرنگه.

قرنگه قرنگ: قرنگه قرنگ.

قڕواقی: بۆق.

قڕ و قپ: قڕ و قپ.

قڕۆڵ ، قڕۆڵه: کلۆر.

قڕۆڵ بی یەی: کلۆر بوون.

قڕۆڵ کریا ، قڕۆڵ کرییێ: کلۆر کراو.

قڕۆڵ کریای: کلۆر کران.

قڕۆڵ کەرڎەی: کلۆر کردن.

قڕۆلی: کلۆری.

قــڕ وَنــه کۆتــه ، قــڕ وَنــه کــۆتێ: قــڕ تــێ کەوتوو.

قڕ وَنه کۆتەی: قڕ تێ کەوتن.

قڕ وَنه وَزتەی: قڕ تێ خستن.

قڕ وَنه وَستەی: قڕ تێ خستن.

قڕونی: قورئان.

قرووزنای: قرووسکاندن.

قرووزنایۆ: قرووسکاندنەوە.

قرووزە قرووز: قرووسکە قرووسك.

قرووزیایۆ: قروسکانەوە.

قڕ وەنه کەوته ، قــڕ وەنــه کــەوتێ: قــڕ تــێ کەوتوو.

قڕ وەنه کەوتەی: قڕ تێ کەوتن.

قڕ وەنه وزتەی: قڕ تێ خستن.

قڕ وەنه وستەی: قڕ تێ خستن.

قڕە ، قڕێ: قڕە. دوا کەسێ کە سەرەی بێتە سەر.

قڕە قڕ: قڕە قڕ. دەنگە دەنگ و هەرا.

قڕە کەر ، قڕە کەرە: قڕە کەر.

قڕە کەرڎەی: قڕ کردن.

قڕەیــی: نــۆرەی دواهــەمین کەســێ یــاری مووشێن.

قڕیا ، قڕییێ: دەستی دەستی پێ کراو.

قڕیای: دەستی دەستی پێ کران.

قریشکنای: قریشکە قریشك کردن.

قریشکه: قریشکە.

قریشکه قریشك: قریشکە قریشك.

قریونای: قریواندن.

قریوه کەرڎەی: قریواندن.

قریوه: قروە.

قریوه قریو: قریوە قریو.

قزڵقوت: قزڵقوت.

قزڵقورت: قزڵقورت.

قژ: قژ. پرچ.

قــژ ئــەوَە رووتنــای: قــژ ڕووتاندنــەوە و قــژ دەرهێنان.

قژ ئەوَە گرتەی: قژ هۆنینەوە.

قژاڵکە: قژاکە. قەلەباچکە.

قژ بەسەرێ: قژ بەسەرە. ژن.

قژخاوْ ، قژخاوْە: قژخاو.

قژخاوْی: قژخاوی.

قژ خەنەین ، قژ خەنەینە: قژ خەناوی.

قژ ڕووتنایۆ: قژ دەرهێنان. قژ ڕووتاندنەوە.

قژسوور ، قژسوورە: قژسوور.

قژسووری: قژسووری.

قژسیاوْ ، قژسیاوْە: قژڕەش.

قژسیاوْی: قژڕەشی.

قژ قژین ، قژ قژینە: قژ قژاوی. پرچن.

قژ کەرڎەی: قژ کردن.

قژ گرتەیۆ: قژ هۆنینەوە.

قژلوول ، قژلوولە: قژلوولی.

قژلوولی: قژلوولی.

قژن ، قژنە: قژن.

قژ نەسەرێ: قژنەسەرە. ژن.

قژنە قۆتێ: مەبەست لە ژنە.

قژنێ: ژنی قژ زۆری سەر شانە نەکراو.

قژنی: تووکە سەر زۆری. پرچ زۆری.

قژۆ رووتنای: قژ رووتاندنەوە.

قژۆ گرتەی: قژ گرتنەوە.

قژە سەر: قژە سەر. تووکە سەر.

قسرە: قسر.

قسری: ئاووس نەبوونی مێینە بۆ ماوەی ساڵێك.

قسڵ: قسڵ.

قسڵاوْە: قسڵاو.

قسمەت: قسمەت. چارەنووس.

قسمەت و نەسیب: قسمەت و نەسیب.

قسن: قسن؛ کەڵەکە بەردی دەوری گۆڕ. شەخس.

قسوور: قسوور. خەتا. کەمتەرخەمی.

قسوور کەرڎەی: قسوور کردن.

قسوور نەکەرڎەی: قسوور نەکردن.

قسۆ ئارڎەی: قسە هێنانەوە.

قسۆ ئاوْرڎەیۆ: قسە هێنانەوە.

قسۆ ڕاس کەرڎەی: قسە ڕاست کردنەوە.

قسۆ ڕینگنای: قسە ڕینگاندنەوە.

قسۆ ژاوْای: قسە جووینەوە.

قسۆ قووت دای: قسە قووت دانەوە.

قسۆ قۆزتەی: قسە قۆزتنەوە.

قسۆ قۆستەی: قسە قۆزتنەوە.

قسۆ کۆرنای: قسە کۆراندنەوە.

قسۆ گێڵنای: قسە گێڕانەوە.

قسۆ گێڵیای: قسە گێڕدرانەوە.

قسۆ وارڎەی: قسە خواردنەوە.

قسە ئارڎەی: قسە هێنان.

قسە ئارڎەی سەر: قسە هێنانە سەر.

قسە ئاوْر ، قسە ئاوْرە: قسە هێنەر.

قسە ئاوْرڎەی: قسە هێنان.

قسە ئاوْرڎەی سەر: قسە هێنانەسەر.

قسە ئەرە کێشای: قسە لێ دەرهێنان.

قسه ئەره کێشتەی: قسه لێ دەرهێنان.

قسه ئەره مەزرنای: قسه دامەزراندن.

قسه ئەره کۆرنای: قسه کۆراندنەوە.

قسه ئەوە ئەژنیەی: قسه بیستنەوە.

قسه ئەوە ڕینگنای: قسه ڕینگاندنەوە.

قسه ئەوە ژاوای: قسه جووینەوە.

قسه ئەوە ژنیەی: قسه بیستنەوە.

قسه ئەوە گێڵن ، قسه ئەوە گێڵنە: قسه گێڕەوە. فیتنە.

قسه ئەوە گێڵنای: قسه گێڕانەوە. فینەیی.

قسه ئەوە وارڎەی: قسه خواردنەوە.

قسه بڕیەی: قسه بڕین.

قسه بڕیەیۆ: قسه بڕینەوە.

قسەبەر ، قسەبەرە: قسەبەر.

قسه بەرئارڎەی: قسه دەرهێنان.

قسه بەرئاوڕ ، قسه بەرئاوڕە: قسه دەرهێنەر.

قسه بەرئاوڕڎەی: قسه دەرهێنان.

قسه ئێشای: ئێش پێگەیشتن بە هۆی قسەوە.

قسه ئێشن ، قسه ئێشنە: کەسێك کەوا قسەی ئازار بە بەرامبەرەکەی بگەیەنێ.

قسه بەرارڎەی: قسه دەرهێنان.

قسه بەراوڕڎەی: قسه دەرهێنان.

قسه بەردای: قسه بەردانەوە.

قسه بەرڎەی: قسه بردن.

قسه بەرڎەی بەر: قسه بردنەدەر.

قسه بەرڎەی بەرۆ: قسه بردنه دەرەوە.

قسه پنه بڕ ، قسه پنه بڕە: قسه پێ بڕ.

قسه پنه بڕیای: قسه پێ بڕران.

قسه پنه بڕیەی: قسه پێ بڕین.

قسه پنه درکنای: قسه پێ درکاندن.

قسه پنه کەرڎەی: قسه پێ کردن.

قسه پنه ۆاتەی: قسه پێ ووتن.

قسه پەنه....: قسه پێ.....

قسه پەی ئارڎەی: قسه بۆ هێنان.

قسه پەی ئامای: قسه بۆ هاتن.

قسه پەی ئاوڕ ، قسه پەی ئاوڕە: قسه بۆ هێنەر.

قسه پەی ئاوڕڎەی: قسه بۆ هێنان.

قسه پەی تاشای: قسه بۆ تاشین.

قسه پەی کەرڎەی: قسه بۆ کردن.

قسه پەی هۆر بەستەی: قسه بۆ هەڵبەستن.

قسه پێکای: قسه پێکان.

قسه پێوە کەرڎەی: قسه پێکەوە کردن.

قسه پێوە نە کەرڎەی: قسه پێکەوە نە کردن.

قسه تاڵ ، قسه تاڵە: قسه تاڵ.

قسه تاڵی: قسه تاڵی.

قسه تڕن ، قسه تڕنە: قسه تڕن. قسه تاڵ.

قسه تڕنی: قسه تڕنی. قسه تاڵی.

قسه چنه بەرئارڎەی: قسه لێ دەرهێنان.

قسه چنه بەرئامای: قسه لێ دەهاتن.

قسە چنە بەرئاوْر ، قسە چنە بەرئاوْرە: قسە لێ دەرهێنەر.
قسە چنە بەرئاوْرڎەی: قسە لێ دەرهێنان.
قسە چنە ئەرە کێشای: قسە لێ دەرهێنان.
قسە چنە ئەرە کێشتەی: قسە لێ دەرهێنان.
قسە ئەوْە دای ڕووە: قسە دانەوە لە ڕوو.
قسە چنە ئەوْە شارای: قسە لێ شاردنەوە.
قسە چنە ئەوْە قوْزتەی: قسە لێ قۆزتنەوە.
قسە چنە ئەوْە قوْستەی: قسە لێ قۆزتنەوە.
قسە چنە نەوارڎەیوْ: قسە لێ نەخواردنەوە. شەرم لێ نەکردن.
قسە ئەوْە وارڎەی: قسە لێ خواردنەوە.
قسە چنە بەرڎەی: قسە لێ دزین. قسە لێ بردن.
قسە چنە دزیەی: قسە لێ دزین.
قسە چنە ژنیەی: قسە لێ بیستن.
قسە چنەشارایوْ: قسە لێ شاردنەوە.
قسە چنە قوْزتەیوْ: قسە لێ قۆزتنەوە.
قسە چنە قوْستەیوْ: قسە لێ قۆزتنەوە.
قسە چنە کەرڎەی: قسە لێ کردن.
قسە چنە کێشتەیرە: قسە لێ دەرهێنان.
قسە چنە کێشتەیوْ: قسە لێ کێشانەوە.
قسە چنە کێشتەیەرە: قسە لێ دەرهێنان.
قسە چنە نەوْارڎەیوْ: قسە لێ نەخواردنەوە.
قسە چنە وْارڎەیوْ: قسە لێ خواردنەوە.
قسە چنە هوْرزتەی: قسە لێ هەڵسان.
قسە چنە هوْرستەی: قسە لێ هەڵسان.
قسە چنی کەرڎەی: قسە لەگەڵدا کردن.
قسە چنی نە کەرڎەی: قسە لەگەڵدا نە کردن.
قسە چنە...: قسە لێ....
قسە چەنی...: قسە لەگەڵ....
قسە حازر ، قسە حازرە: کەسێك کە زۆر زوو قسەی لە جێگەی خۆیدا بۆ دێت.
قسە حازری: قسە زوو بۆ هاتن.
قسە حیز ، قسە حیزە: مەبەست دەم حیزە.
قسە حیزی: دەم حیزی.
قسە دای قەرز: قسە دان بە قەرزدا.
قسە دایوْ ڕووە: قسە دانەوە لە ڕوو.
قسە دای وْەرو قسێ: قسە دانە بەر قسە.
قسە درکنای: قسە درکاندن.
قسە دروْس ، قسە دروْسە: قسە دروست.
قسە دروْسی: قسە دروستی.
قسە درێژ ، قسە درێژە: قسە درێژ.
قسە درێژی: قسە درێژی.
قسە دوْڕنای: قسە دۆڕاندن.
قسە دوْغر ، قسە دوْغرە: کەسێك قسەی رووت و بێ پێچ و پەنا دەکات.
قسە دوْغری: قسە کردنی بێ پێچ و پەنا.
قسە دەموْ بەستەی: قسە بە دەمەوە بەستن.
قسە دەموْ کەرڎەی: قسە بە دەمەوە کردن.
قسە ڕا ئەوْە کەرڎەی: قسە جێ کردنەوە.
قسە ڕاس ، قسە ڕاسە: قسە ڕاست.

قسه ڕاس ئەوۆە کەرڎەی: قسه ڕاست کردنەوە.

قسه ڕاسی: قسه ڕاستی.

قسه ڕاسۆ کەرڎەی: قسه ڕاست کردنەوە.

قسه ڕا کەرڎەیۆ: قسه جێ کردنەوە.

قسه ڕاۆنای: قسه ڕاواندن.

قسه ڕووت ، قسه ڕووته: مرۆڤێ کە قسەی بێ پەردە و بێ پێچ و پەنا دەکات.

قسه ڕووتی: بێ پێچ و پەنایی لە قسەدا.

قسه ڕەق ، قسه ڕەقە: قسه ڕەق.

قسه ڕەقی: قسه ڕەقی.

قسه ڕەوا ، قسه ڕەوێ: قسه ڕەوا.

قسه ڕەوان ، قسه ڕەوانه: قسه ڕەوان.

قسه ڕەوانی: قسه ڕەوانی.

قسه ڕەوایی: قسه ڕەوایی.

قسه ڕێك وزتەی: قسه ڕێکخستن.

قسه ڕێك وستەی: قسه ڕێکخستن.

قسه ڕینگنایۆ: قسه ڕینگاندنەوە.

قسه زاق ، قسه زاقه: قسه ڕووت.

قسه زاقی: بێ پێچ و پەنایی لە قسەدا.

قسه زان ، قسه زانه: قسه زان.

قسه زانی: قسه زانی.

قسه زل ، قسه زله: قسه زل.

قسه زلی: قسه زلی.

قسه ژاوای: قسه جووین.

قسه ژاوایۆ: قسه جووینەوە.

قسه ژنیەی: قسه بیستن.

قسه ژنیەیۆ: قسه بیستنەوە.

قسه ساخ ، قسه ساخه: قسه ساخ.

قسه ساخی: قسه ساخی.

قسه ساق ، قسه ساقه: قسه ساغ.

قسه ساقی: قسه ساغی.

قسه سۆڵ ، قسه سۆڵه: قسه تاڵ. قسه سارد.

قسه سۆڵی: قسه تاڵی. قسه ساردی.

قسه سەرڎ ، قسه سەرڎە: قسه سارد.

قسه سەرڎی: قسه ساردی.

قسه سەقەت ، قسه سەقەته: قسه نابەجێ.

قسه سەقەتی: قسه نابەجێیی.

قسه شل ، قسه شله: قسه شل. دوو دڵ لە مەبەستدا.

قسه شلی: قسه شلی. دوو دڵی لە قسەدا.

قسه شیرین ، قسه شیرینه: دەم و قسه شیرین.

قسه شیرینی: دەم و قسه شیرینی.

قسه فاڕای: قسه گۆڕین.

قسه فاڕیای: قسه گۆڕران.

قسه فامای: قسه فامین.

قسه فامیای: قسه فامیان.

قسه فرەدای: قسه فڕێدان.

قسه فلتنای: قسه فلتاندن.

قسه فۆتنای: قسه فەوتاندن.

قسه فیعلین ، قسه فیعلینه: قسه سەیر.

قسه فیعلینی: سەیر و سەمەرەیی لە قسەدا.

قسه قبووڵ کەرڎەی: قسه قەبووڵ کردن.

قــسه قــم ، قــسه قمــه : قــسه زل. قــسه نەستەق.

قسه قمی: قسه زلی. قسه نەستەقی.

قـسه قـوت ، قـسه قوتـه : قـسه قـوت. قـسه ڕووت.

قسه قوتی: قسه قوتی.

قسه قووت ئەوە دای: قسه قووتدانەوە.

قسه قووت دای: قسه قووت دان.

قسه قوت دایۆ: قسه قووت دانەوە.

قسه قووتۆ دای: قسه قووتدانەوە.

قسه قۆڕ ، قسه قۆڕە: قسه قۆڕ.

قسه قۆڕی: قسه قۆڕی.

قسه قۆزتەیۆ: قسه قۆزتنەوە.

قسه قۆستەیۆ: قسه قۆستنەوە.

قسه کەر ، قسه کەرە: قسه کەر.

قسه کەرڎەی: قسه کردن.

قسه کێشایرە: قـسه دەرهێنـان. قـسه درێـژ کردنەوە.

قسه کێشایۆ: قسه دەرهێنان.

قسه کێشتەیرە: قسه درێژ کردنەوە.

قسه کێشتەیەرە: قسه درێژ کردنەوە.

قسه کێشتەیۆ: قسه دەرهێنان.

قسه گڵمنای: قسه گڵماندن.

قسه گێڵنایۆ: قسه گێڕانەوە.

قسه ماڕای: قسه شکاندن.

قسه مڵنگنای: قسه گڵماندن.

قسه مەڕیای: قسه شکان.

قسه ناوەش ، قسه ناوەشە : قسه ناخۆش.

قسه ناوەشی: قسه ناخۆشی.

قسه نەرم ، قسه نەرمە : قسه نەرم.

قسه نەرمی: قسه نەرمی.

قسه نەزان ، قسه نەزانە : قسه نەزان.

قسه نەزانی: قسه نەزانی.

قسه نەسەق ، قسه نەسەقە : قسه نەستەق.

قسه نەوێەرڎەی: قسه نەڕۆیشتن.

قسه واتەی: قسه وتن.

قسه واچ ، قسه واچە : قسه بێژ.

قسه وارڎەیۆ: قسه خواردنەوە.

قسه و باس: قسه و باس.

قسه و خواس: قسه و خواست.

قسه ورڎ ، قسه ورڎە: قسه ورد.

قسه ورڎی: قسه وردی.

قسه وەنە کەرڎەی: قسه لێ کردن.

قسه وەنە گونجیای: قسه لێ گونجان.

قسه وەش ، قسه وەشە : قسه خۆش.

قسه وەشی: قسه خۆشی.

قسه وەنە کەرڎەی: قسه لێ کردن.

قسه وەنە گونجیای: قسه لێ گونجان.

قسه وێڵ ، قسه وێڵە : قسه وێڵ.

قسه وێڵی: قسه وێڵی.

قسه ویەرڎەی: قسه ڕۆیشتن.

قسه هار ، قسه هارە: دەم هار. دەم هەراش.

قسه هاری: دەم هاری. دەم هەراشی.

قسه هۆر ئەوە گێڵنای: قسه هەڵگەڕاندنەوە.

قسه هۆر ئەوە وێڵنای: قسه هەڵگێڕانەوە.

قسه هۆر بەس ، قسه هۆر بەسە : قسه هەڵبەست.

قسه هۆر بەستەی: قسه هەڵبەستن.

قسه هۆر چنیەی: قسه هەڵبژاردن.

قسه هۆر دڕیەی: قسه هەڵدڕین یان هەڵڕشتن.

قسه هۆر گرتەی: قسه هەڵگرتن.

قسه هۆر گێڵنایۆ: قسه هەڵگەڕاندنەوە.

قسه هۆر متەی: قسه هەڵڕشتن.

قسه هۆر وێڵنایۆ: قسه هەڵگێڕانەوە.

قسه هەرانێ: قسەی کەرانە.

قسه هەق ، قسه هەقە: قسه ڕەوا.

قسه یاوْنای: قسه گەیاندن.

قسێ: قسە.

قشقەرە: قەلەباجکە.

قشقێرە: قەلەباجکە.

قشلاخیە: مەبەست ژنی دەم درێژی بێ ئابڕووە.

قغ: دەنگی قەلە ڕەشکە.

قفای: کۆکین.

قفڵ: قفڵ.

قفڵ ئەوە کەرڎەی: قفڵ کردنەوە.

قفڵ دای: قفڵ دان.

قفڵ دریا ، قفڵ دریێ: قفڵ دراو.

قفڵ دریای: قفڵ دران.

قفڵ کەرڎەی: قفڵ دان.

قفڵ کەرڎەیۆ: قفڵ کردنەوە.

قفڵ وْنە دای: قفڵ لێدان. داخستن.

قفڵ وْنە دریا ، قفڵ وْنە دریێ: قفڵ لێ دراو.

قفڵ وْنە دریای: قفڵ لێ دران. داخران.

قفڵ وەنە...: قفڵ لێ....

قفە : قەیاغ. کۆکە.

قفەوْان ، قفەوْانە : قەیاغەوان.

قفەوْانی: قەیاغەوانی.

قلْپ و هۆڕ: قلْپ و هووڕ.

قلْپە : قلْپە.

قلْپە قلْپ: قلْپە قلْپ.

قلْف: ئاڵقە. قەف.

قلْف کۆتەینە : ئاڵقە تێکەوتن.

قلْف وْزتەینە : ئاڵقە تێخستن.

قلْف وْستەینە : ئاڵقە تێخستن.

قلقل: قاقای پێکەنین.

قلْم ئەوە بی یەی: قلْم بوونەوە.

قلْم ئەوە کریای: قلْم کرانەوە.

قلْم ئەوە کەرڎەی: قلْم کردنەوە.

قلْم بی یەیۆ: قلْم بوونەوە.

قلْم کریایۆ: قلْم کرانەوە.

قلْم کەرڎەیۆ: قلْم کردنەوە. قلْپ کردنەوە.

قلْمۆ بی یەی: قلْم بوونەوە.

قلْمۆ کریای: قلْم کرانەوە.

قلْمۆ کەرڎەی: قلْم کردنەوە. قلْپ کردنەوە.

قلْمە : قلْپە. قوم. دەنگی ئاوی کەمی وەك مست.

قڵمه قڵم: قڵپه قڵپ.

قلنایۆ: هێنانه قاقای پێکەنین.

قلواقیْ: قوله پیْ. قاپی پیْ.

قلۆر ، قلۆره: نا بەتاڵ. زلی نارێك.

قلۆری: نا بەتاڵی. زلی و نارێکیی شت.

قلووله جۆت: قلکه جەوت.

قلۆەز: قەڵبەز. قڵبەزه.

قله: قاقا. دەنگی پێکەنینی بەرز.

قله قل: قاقا.

قله ۆنه دای: پێکەنین به قاقا.

قله وەنه دای: پێکەنین به قاقا.

قلیان ئاۆیه: قلیان ئاوی. نێرگەله.

قلیانکێش ، قلیانکێشه: قلیانکێش.

قلیانوەر ، قلیانوەره: قلیانخۆر.

قلیانی: قلیان. قەنگه.

قلیایۆ: هاتنه قاقای پێکەنین.

قلی بلی: قلیْ بلیْ.

قلیچکه: کلك.

قلیچکه بڕ ، قلیچکه بڕه: کلك بڕ.

قلیچکه بڕیا ، قلیچکه بڕییْ: کلك بڕاو.

قلیچکه بڕیای: کلك بڕان.

قلیچکه بڕیەی: کلك بڕین. هەتك کردن.

قلیچکه پان ، قلیچکه پانه: کلك پان.

قلیچکه درێژ ، قلیچکه درێژه: کلك درێژ.

قلیچکه قوڵ ، قلیچکه قوڵه: کلك قوڵ.

قلیچکه گرتەی: کلك گرتن. زۆر بۆ هێنان.

قلیچکه لەتەره: کلکه تەشی.

قلیچکه لەقن ، قلیچکه لەقنه: کلك لەقێن.

قلیچکه لەقنای: کلك لەقاندن. مەمنوون بوون.

قلیچکه لەقیْ: کلکه لەقیْ. منەتباری.

قلیچکه ۆادای: کلك بادان. منەتباری.

قڵیش ئەنه بی یەی: قڵیش تیْ بوون.

قڵیش ئەنه کریای: قڵیش تیْ کران.

قڵیش ئەنەکۆتەی: قڵیش تیْ کەوتن.

قڵیش ئەنه کەرڎەی: قڵیش تیْ کردن.

قڵیش بەرڎەی: قڵیش بردن.

قڵیش بی یەینه: قڵیش تیْ بوون.

قڵیش بی یەیەنه: قڵیش تیْ بوون.

قڵیش کۆتەینه: قڵیش تیْ کەوتن.

قڵیش کۆتەیەنه: قڵیش تیْ کەوتن.

قڵیش قڵیش ، قڵیش قڵیشه: قڵیش قڵیش.

قڵیشنای: قڵیشاندن.

قڵیشیا ، قڵیشییْ: قڵیشاو.

قڵیشیای: قڵیشان.

قڵیشه: قڵیش.

قل و بلی: قلی و بلی.

قڵیه: چێشتنی شلەی نۆك به هەڵووژەوه.

قم: قوم له شتێك.

قماته: پارچه قوماشێکی سیْ سووچه و مناڵی پیْ ئەکریْ به مەڵۆتکه.

قمار: قومار.

قمارباز ، قماربازه: قومارباز. فێڵباز.

قماربازی: قوماربازی. فێڵبازی.

قمارخانه: قومارخانه.

قمارکەر ، قمارکەره: قومارکەر.

قمار کەرڎەی: قومار کردن.

قمارەنه: له قوماردا.

قماش: قوماش.

قماش ۏرەش ، قماش ۏرەشه: قوماش فرۆش.

قماش ۏرەشی: قوماش فرۆشی.

قمبەزی: زل. قەڵەو.

قم قم: قوم قوم.

قم ۏنه دای: قوم لێدان.

قم وەنه دای: قوم لێدان.

قمه: قوم. قەم؛ داری ناو هەڵ کۆڵراو بۆ ئاو یان ئاڵف تێ کردن.

قنج ، قنجه: قنج. قیت.

قنج ئەۏە بی یەی: قنج بوونەوە.

قنج ئەۏە کریای: قنج کرانەوە.

قنج ئەۏە کەرڎەی: قنج کردنەوە.

قنج بی یەیۆ: قنج بوونەوە.

قنج کریایۆ: قنج کرانەوە.

قنجکه: چیچکان.

قنجکه دای: چیچکان هەڵدان.

قنجکه کەرڎەی: دانیشتن به چیچکانەوە.

قنج کەرڎەیۆ: قنج کردنەوە.

قنجۆ بی یەیۆ: قنجەوە بوون.

قنج و قیت ، قنج و قیته: قنج و قیت.

قنج و قیتی: قنج و قیتی.

قنجۆ کریای: قنج کرانەوە.

قنجۆ کەرڎەی: قنجەوە کردن.

قنجه قنج: قنجه قنج. قوته قوت.

قنجی: قنجی. قیتی.

قنگاو: قنگاو.

قنگاو کەرڎەی: قنگاو کردن.

قنگاوڵێ: قنگاوڵه؛ ناوی گیایەکه.

قنگ ئەنه کەرڎەی: قنگ تێ کردن.

قنگ ئەۏە دای: قنگ دانەوە.

قنگ بڵ ، قنگ بڵه: قنگ بڵ.

قنگ به گێچەڵ ، قنگ به گێچەڵه: ئاژاوەچی.

قنگ به گێچەڵی: قنگ به گێچەڵی. ئاژاوەچێتی.

قنگ پان: مەبەست گەڵ و سمت پانه.

قنگ پانی: گەڵ و سمت پانی.

قنگتۆر: تۆران و پشت تێ کردن.

قنگ تەسك ، قنگ تەسکه: قنگ تەسك؛.مەبەست کەسێکه پانتۆڵی له پێدا بێت.

قنگ حیز ، قنگ حیزه: قنگ حیز. قووندەر.

قنگ حیزی: قووندەری.

قنگ دای: قنگ دان. گاندان به قنگ.

قنگ دایۆ: قنگ دانەوە.

قنڎرخه: بنه کۆته.

فنگدڕ ، فنگدڕە: فنگدڕ.

فنگدڕیا ، فنگدڕییٚ: فنگ دڕاو.

فنگدڕیای: فنگ دڕان.

فنگ دڕیەی: فنگ دڕین.

فنگ دڕیەی: فنگ دڕین.

فنگڎەر ، فنگڎەرە: فنگدەر.

فنگ زل ، فنگ زلە: مەبەست سمت قەوی یە.

فنگ زلی: سمت زلی. سمت پانی.

فنگ سوویا ، فنگ سووییٚ: فنگ سواو.

فنگ سوویای: فنگ سوان.

فنگ قۆڕ ، فنگ قۆڕە: فنگ گوشاد.

فنگ قۆڕ کەرڎەی: فنگ گوشاد کردن.

فنگ قۆڕی: فنگ گوشادی.

فنگ قۆڵ ، فنگ قۆڵە: فنگ قوت.

فنگ قۆڵ ئەوۆ کەرڎەی: فنگ قوت کردنەوە.

فنگ قۆڵ کەرڎەیۆ: فنگ قوت کردنەوە.

فنگ قۆڵۆ کەرڎەی: فنگ قوت کردنەوە. چەمانەوە و سمت دەرپەڕاندن.

فنگ کەرڎەی: تۆران.

فنگ کەرڎەینە: تۆران و پشت کردنە بەرامبەر.

فنگ گرتەی: فنگ گرتن.

فنگ مەڕیا ، فنگ مەڕییٚ: فنگ لیٚ کەوتوو.

فنگ مەڕیای: مانەوە لە شوێنێکدا و نەپەردەژان کە مرۆڤ بتوانیٚ بچیٚ بۆ جێگایەکی تر.

فنگ ۋادای: فنگ بادان. فنگ سووڕدان.

فنگۆ تلوور: فنگە تلوور. فنگۆ تلوورە.

فنگۆ تلوور بی یەی: فنگە تلوور بوون.

فنگۆ تلوور کۆتەی: فنگە تلوور کەوتن.

فنگۆ تلوور کێشیای: فنگە تلوور ڕاکێشان.

فنگۆ دای: فنگ دانەوە.

فنگ ورنای: فنگ خوراندن. هەڵنان.

فنگ وریای: فنگ خوران. حەزلیٚ کردن.

فنگۆ قۆڵ کەرڎەی: فنگ قوت کردنەوە.

فنگ ۋنە کەرڎەی: فنگ لیٚ کردن یان تیٚ کردن.

فنگ وەنە کەرڎەی: فنگ لیٚ کردن یان تیٚ کردن.

فنگ هۆڕ پاچیا ، فنگ هۆڕ پاچییٚ: فنگ هەڵپاچراو.

فنگ هۆڕ پاچیای: فنگ هەڵپاچران.

فنگ هۆڕ تەکنای: فنگ هەڵتەکاندن.

فنگ هۆڕ دڕیا ، فنگ هۆڕ دڕییٚ: فنگ هەڵدڕاو.

فنگ هۆڕ دڕیەی: فنگ هەڵدڕین.

فنگ هۆڕ کەرڎەی: مەبەست تۆران و پشت کردنەو بەرامبەرە. فنگ هەڵکردن.

فنگ هۆڕ مالاٚی: نهێنی ئاشکرا کردن.

قنگ هۆر ماڵیا ، قنگ هۆر ماڵییێ: نهێنی ئاشکرا کراو.

قنگ هۆر ماڵیای: نهێنی ئاشکرا کران.

قنگ هۆر ناوای: قنگ هەنوین.

قنگە: قنگ.

قنگەبانی: سەلیقە.

قنگەتاڵێ: سەرە تاڵەکەی خەیار.

قنگە جگەرە: ئاغزە جگەرە.

قنگە جنۆکە: قنگە جنۆکە. شوێنی تەسك.

قنگە جۆڵێ: قنگە جووڕێ.

قنگە چەم: قنگە چاو. تەرەڤ ئەولای چاو. تیلالیی چاو.

قنگە خشکێ: قنگە خشکێ.

قنگە خلیسکێ: قنگە خلیسکێ.

قنگە دڕەی: قنگلاشك.

قنگە دزێ: خۆ دزینەوە لە شت.

قنگەر پاتەی: قنگەر پاچین.

قنگەر پاچ ، قنگەر پاچە: قنگەر پاچ.

قنگەر کەن ، قنگەر کەنە: قنگر هەڵکەن.

قنگەر کەنڎەی: قنگر هەڵکەندن.

قنگەر کەننەی: قنگر هەڵکەندن.

قنگەر ماسی: قنگەر ماسی. قنگر ماسی.

قنگەری: قنگر.

قنگەرینە: چێشتی قنگر.

قنگە قنگ: قنگە قنگ. خاوە خاو.

قنگە گان دای: قنگە گان دان.

قنگە گاندەر ، قنگە گاندەرە: قنگە گاندەر.

قنگە گانی: گانی قنگ. قنگە گان.

قنگە نشین ، قنگە نشینە: قنگە نشین.

قنگە نشین بی یەی: قنگە نشین بوون.

قنگە نشینی: قنگە نشینی.

قنگەنە: لە قنگدا.

قنگە و تلوور: قنگا و تلوور.

قنگە و تلوور بی یەی: قنگا و تلوور بوون.

قنگە و تلوور کۆتەی: قنگا و تلوور کەوتن.

قنگە وەشێ: سەرە گوڵدارەکەی خەیار.

قنگێوە: بە قنگەوە.

قننە: قنگ.

قنیات: قنیات. داکەوتن بە بەشی کەم.

قنیاتکەر ، قنیاتکەرە: قنیاتکەر.

قنیات کەرڎەی: قنیات کردن.

قوببە: قوببە. گومەز.

قوبلی: قوبوولی.

قوبووڵ ، قوبووڵە: پەسەند. وەرگیراو.

قوبووڵ بی یەی: قوبووڵ بوون.

قوبووڵ کریای: قوبووڵ کران.

قوبووڵ کەرڎەی: قوبووڵ کردن.

قوبووڵنای: قەبلاندن.

قوبووڵیا ، قوبووڵییێ: قبووڵ کراو.

قوبووڵیا: قبووڵ کران.

قوبە: قوبە. گومەز.

قوبەڎار ، قوبەڎارە: هەرچی قوبەی هەبێ.

قوبەیی ، قووبەییە: هەرشتێ کە لە شێوەی قوبەدا بێت.

قوپن ، قوپنه : قوپێن. قوپێنەر.

قوپنای: قوپاندن.

قوپنایۆ: قوپاندنەوە.

قوپیا ، قوپیێ: قوپاو.

قوپیای: قوپان.

قوپایۆ: قوپانەوە.

قوپیه : قۆپیه. روونووس.

قوپیەچی ، قوپیەچیە : قۆپیەچی. دز لە کاری نووسیندا.

قوپیه کەر ، قوپیه کەرە: قۆپیه کەر.

قوپیه کەرڎەی: قۆپیه کردن.

قوت ، قوته : قوت. قنج و قیت.

قوتار ، قوتارە: قوتار. ڕزگار.

قوتار بی یەی: قوتار بوون.

قوتار کریای: قوتار کران.

قوتار کەرڎەی: قوتار کردن.

قوتاری: قوتاری. نەجات.

قوت ئەۆە بی یەی: قوت بوونەوە.

قوت ئەۆە کریای: قوت کرانەوە.

قوت ئەۆە کەرڎەی: قوت کردنەوە.

قوتب ، قوتبە : قوتب. پیری گەورەی تەریقەت.

قوت بی یەیۆ: قوت بوونەوە.

قۆترمە : کۆتەرە دار.

قۆترمە پا : قولە پێ.

قوت کریایۆ: قوت کرانەوە.

قوتکە : لوتکە.

قوت کەرڎەیۆ: قوت کردنەوە.

قوتۆ بی یەی: قوت بوونەوە.

قوتۆ کریای: قوت کرانەوە.

قوتۆ کەرڎەی: قوت کردنەوە.

قوت و گوڵ: دوو زاراوەی یاری گۆرەوە بازین یەکەمیان قوت و دووەهەمیان گوڵ.

قوت و گوڵ کەرڎەی: قوت و گوڵ کردن.

قوتوولە : غونچە. خونچە.

قوتوولە وڵ: خونچەی گوڵ.

قوتوولێ: قووتوی بچووك. چرا قەنیلە.

قوتووە: قوتوو.

قوتووەنە : لە قوتوودا.

قوتە ، قوتێ: یارۆی قوت. لووتکە.

قۆتەرە: کۆتەرە.

قوتە قوت: قوتە قوت.

قوتە قوت کەرڎەی: قوتە قوت کردن.

قوتەڵە ، قوتەڵێ: قوتی بچووك.

قۆتەی: قۆچ لێدان. شاخ لێدان.

قۆتین: قۆتین. سەری رووت و قووت. وشەیەکە لە دوای ((سەرەی سەرە)) دێت.

قۆچاخ ، قۆچاخە : قۆچاخ. چالاك. خێرا.

قۆچاخی: قۆچاخی. چالاکی. خێرایی.

قۆچاغ ، قۆچاغە : قۆچاغ. قۆچاخ.

قۆچاغی: قۆچاغی. قۆچاخی. خێرایی.

قۆچ: هەرچی بە شێوەی هیلالی بکرێ.

قۆچ قۆچانی : شەڕە قۆچ.

قۆچکیٚ: قۆچکه، جۆره کلاویٚکی منالانەیه.

قۆچنای: قەوچه کردن.

قۆچەکەر ، **قۆچەکەره**: قەوچەکەر.

قۆچه کەرڎەی: قەوچه کردن.

قۆڎە: ئامرازیٚکه له دروست کردنی ژیٚره کلاشدا وەستا بەکاری ئەهیٚنیٚ.

قورئان: قورئان.

قورئان دای: قورئان دان.

قورئان گرتەی: قورئان گرتن، مەبەست ئەوەیه قورئان له کەسیٚك بگریٚت و پیٚی بنویٚنیٚت.

قورئان وارڎەی: قورئان خواردن.

قورئان وان ، **قورئان وانه**: قورئان خویٚن.

قورئان وانای: قورئان خویٚندن.

قورئان وەر ، **قورئان وەره**: قورئان خۆر.

قورئان وەن ، **قورئان وەنه**: قورئان خویٚن.

قورئان وەنەی: قورئان خویٚندن.

قوربان: قوربان. مانگی قوربان.

قوربان بی یەی: به قوربان بوون.

قوربان کریای: به قوربان کران.

قوربان کەرڎەی: به قوربان کردن.

قوربانی: قوربانی.

قوربانیکەر ، **قوربانیکەره**: قوربانیکەر.

قوربانی کەرڎەی: قوربانی کردن.

قۆڕ ، **قۆڕه**: قنگ یان قوز گوشاد. بیٚ مانا.

قوراڎە: قوارده، مسی شکاو.

قۆڕ بی یەی: گوشاد بوونی..... یان.......

قورپ: زیاده مەسرەف. (ئیسراف).

قورپ کەرڎەی: زیاده مەسرەف کردن.

قورپینه: قڕقیٚنه.

قورپینه کەنڎەی: قڕقیٚنه لیٚدان.

قورپینه کەنەی: قڕقیٚنه لیٚدان.

قۆرت قۆرتین ، **قۆرت قۆرتینه**: قۆرت قۆرتاوی.

قۆرتم دای: سەرسمدان. چۆتم دان.

قۆرتمه: چۆرتم. سەرسم.

قۆرته: قۆرت. چەپاڵەی رۆزگار. کۆسپ.

قۆرچماخ ، **قۆرچماخه**: قۆشمه.

قۆرچماخی: قۆشمەیی.

قورحان: قورئان. به هەموو وشەکانیەوه.

قورحه: قورحه. برینی ورگ یان ڕیخۆڵه.

قۆرخ: قۆرخ. قەدەغه. قۆرغ.

قۆرخ کریا ، **قۆرخ کریێ**: قۆرغ کراو.

قۆرخ کریای: قۆرغ کران.

قۆرخکەر ، **قۆرخکەره**: قۆرغ کەر.

قۆرخ کەرڎەی: قۆرغ کردن.

قۆرخەنه: له قۆرغدا.

قورس ، **قورسه**: قورس.

قورسای: قورسایی.

قورسایی: قورسایی.

قورس بی یەی: قورس بوون.

قورس کریای: قورس کران.

قورس کەرڎەی: قورس کردن.

قورس و قۆڵ ، قورس و قۆڵە : قورس و قۆڵ.
قورس و قۆڵی: قورس و قۆڵی.
قورسی : قورسی.
قورسی قەمەر: قورسی قەمەر.
قورسی نەعنا : قورسی نەعنا.
قورسیەنە : لە قورسیدا.
قورسیێنە : لە قورسیدا.
قورعان: قورئانی پیرۆز.
قورعان دای: قورئان دان.
قورعان ڕەپنای: قورئان ڕەپاندن.
قورعان گرتەی: قورئان لێ گرتن.
قورئانگیر ، قورئانگیرە : کەسێك قورئان بیگرێ.
قورعان ۋارڎەی: سوێند خواردن بە قورئان.
قورعان وان ، قورعان وانە : قورئان خوێن.
قەرعان وانای: قورئان خوێندن.
قورعان وەر ، قورعان وەرە : قورئن خۆر.
قورعان وەن ، قورعان وەنە : قورئان خوێن.
قورعە : قورعە. پسووڵەی خۆت و بەختت. زامی وورگ.
قۆڕغ: قۆڕغ. قەدەغە.
قۆغ کریا ، قۆغ کریێ: قۆڕغ کراو.
قۆغ کریای: قۆڕغ کران.
قۆڕغکەر ، قۆڕغکەرە : قۆڕغکەر.
قۆڕغ کەرڎەی: قۆڕغ کردن.
قۆڕ ، قۆڕە :... یا... گوشاد.
قۆڕاڎە : قوڕادە. مسی شکاو.
قۆڕ بی یەی :... یا... گوشاد بوون.
قوڕقوڕاکێ: قوڕقوڕاگە.
قوڕقوشم : قوڕقوشم.
قوڕقوشمین ، قوڕقوشمینە : هەرشتێ کە لە قوڕقوشم دروست بکرێت.
قوڕ مساخ ، قوڕ مساخە : قوڕ مساخ. گەواد.
قوڕ مساخی: قوڕ مساخی. گەوادی.
قوڕ مساغ ، قوڕ مساغە : قوڕ مساخ.
قوڕ مساغی: قوڕ مساخی. گەوادی.
قورمیش : قورمیش.
قورمیشکریا ، قورمیشکریێ: قورمیشکراو.
قورمیشکریای: قورمیشکران.
قورمیشکەر ، قورمیشکەرە : قورمیشکەر.
قورمیش کەرڎەی: قورمیش کردن.
قۆڕنای: قۆڕاندن.
قۆڕنایۆ: قۆڕاندنەوە.
قوڕنە : قوڕنە. سووچ. قوژبن. کونج.
قوڕواقی : بۆق.
قورووزکە : قورسکە.
قورووزکە قورووزك: قورسکە قورسك.
قورووزنای: قورسکاندن.
قورووزنایۆ: قورسکاندنەوە.
قورووزە : قورسکە.
قورووزە قورووز: قورسکە قورسك.
قورووزیایۆ: قورسکاندنەوە.
قورووش: قورش؛ وردە پووڵێکە.
قوڕۆڵ ، قوڕۆڵە : کلۆر.

قوڕۆڵ بی یەی: کلۆر بوون.

قوڕۆڵ کریای: کلۆر کران.

قوڕۆڵ کەرڎەی: کلۆر کردن.

قوڕۆڵی: کلۆری.

قوڕۆڵی هۆر ئارڎەی: کەڕوو هەڵهێنان.

قۆڕۆڵیە: کەڕوو.

قوڕ و هۆڕ: قوڕ و هووڕ.

قۆڕە: قۆڕە.

قۆرەت: توانا. دەسەڵات.

قۆرەتمەنڎ ، قۆرەتمەنڎە: بە توانا.

قۆرەتمەنڎی: بە توانایی. بە دەسەڵاتی.

قۆرەتمەننی: بە توانایی. بە دەسەڵاتی.

قۆرەتی ، قۆرەتیە: کاری خوایی.

قۆڕە قۆڕ: قۆڕە قۆڕ.

قۆڕیایۆ: قۆڕانەوە.

قـۆڕیی: ((هـین)) گوشـادی. بـە دەعیـە. بـە فیز.

قۆزاخە پەمە: قۆزاخە پەموو.

قۆزاخێنە: لە قۆزاخەدا.

قۆزاخێوە: بە قۆزاخەوە.

قۆزای: کۆکین.

قۆزایەنە: لە کۆکیندا.

قۆز بی یەی: قۆز بوون. دەعیە پەیدا کردن.

قۆزتەیۆ: قۆزتنەوە.

قوزڵقۆرت: قوزەڵقورت.

قوزڵقورت: قوزەڵقورت.

قۆزەکـەرڎەی: قـۆز کـردن. دەعیـە بـۆ پەیـدا کردن.

قوزڵقوت: قوزڵقورت.

قوزڵقورت: قوزڵقورت.

قوزمێخ: قۆزمە. قیسپ.

قۆزنای: کۆکاندن. خستنە کۆکە.

قۆزە: قەوزە.

قۆزە: کۆکە.

قۆزە سیاوە: کۆکە ڕەشە.

قۆزە قۆز: کۆکە کۆك. قفە قف.

قوزەڵقۆت: قوزڵقورت.

قوزەڵقۆرت: قوزڵقورت.

قۆزی: قۆزی. چێشتی قۆزی. فیز بەرزی.

قۆزیـــەتی: قـــۆزێتی. دەعیـــە داری. فیـــز بەرزی.

قۆزیەنە: لە کاتی قۆزێتیدا.

قۆس: کەوانە.

قۆستەیۆ: قۆزتنەوە. قۆستنەوە.

قوسوور: قوسوور. تاوان. کەمتەرخەمی.

قوسووری: قوسووری.

قۆسی ، قۆسیە: شتی کەوانەیی.

قوش: قوش. باڵندەیەکی راوکەر.

قوشقی ، قوشقیە: قوشقی.

قوشقی بی یەی: قوشقی بوون.

قوشقی کەرڎەی: قوشقی کردن.

قوشقیەتی: قوشقێتی.

قۆشمــه ، قــۆشمێ: قۆشمــه. مــەردومی گاڵتەچی و قسە خۆش.

قوفڵ: قوفل. قفڵ.

قوفڵ دای: قوفڵ دانی دەرگا و شتی وا.

قوفــڵ دریــا ، قوفــڵ دریــێ: قــوفڵ کــراو. داخراو.

قوفڵ دریای: قفڵ کران. داخران.

قوفه: قوففه. قایغ.

قوفەڤان ، قوفەڤانه: قایغەوان.

قوفەڤانی: قایغەوانی.

قۆقز ، قۆقزه: قۆقز.

قۆقزایی: قۆزایی.

قۆقز بی یەی: قۆقز بوون.

قۆقز کریای: قۆقز کران.

قۆقز کەرڎەی: قۆقز کردن.

قۆقزی: قۆقزی. قۆقزایی.

قۆقۆ: وشەیەکە لە دوای ((سەرە)) دێت. بە واتــای ســەری تاشــراوی تــووك پێــوه نەماو.

قول ، قوله: مەردومی زۆر ڕەش. قول. لاق.

قۆل ، قۆله: قۆل. قنج. قیت.

قوڵ ، قوڵه: قوڵ. شتی کۆڵ.

قۆڵ: قۆڵ؛ ناوەندی شان و ئانیشك.

قۆڵا ، قۆڵێ: قۆڵا. ڕێك و پێك.

قولاپ: قولاپ. چقەی هەندێ باڵنده.

قولا پە: قولەپێ.

قولاچــەزەڕینێ: قۆلانــچەیەکی ســـەوزی گیزەگیز کەرە بە باڵەکانی.

قولاچــەگووینێ: ئــەو قالونــچەیه کــه لــه تەرس خلێنه دروست دەکات.

قولاچێ: قالۆنچه.

قۆڵاخ: قۆڵاخ.

قۆڵاخ کریای: قۆڵاخ کران.

قۆڵاخ کەرڎەی: قۆڵاخ کردن.

قولا نجی: قەلانج.

قۆلانچێ: قالۆنچه.

قۆڵ ئەڤە بڕیای: قۆڵ بڕانەوه. خەڵەتان.

قــۆڵ ئــەڤە بڕیــەی: قــۆڵ بڕینــەوه. خەڵەتاندن.

قۆل ئەڤە کریای: قۆل کرانەوه.

قۆل ئەڤە کەرڎەی: قۆل کردنەوه.

قوڵب: قوڵب. قوڵف.

قول باریك ، قول باریکه: قول باریك.

قول باریکی: قول باریکی.

قــۆڵ بــڕ ، قــۆڵ بــڕه: قــۆڵ بــڕ. ناپــاك. خەلەتێنەر.

قــۆڵ بڕیــا ، قــۆڵ بڕیــێ: قــۆڵ بــڕاو. زۆر خەڵەتاو.

قۆڵ بڕیای: قۆڵ بڕان. تەواو خەڵەتان.

قۆڵ بڕیایۆ: قۆڵ بڕانەوه. تەواو خەڵەتان.

قۆڵ بڕیەی: فێڵ لێ کردن و خەڵەتاندن.

قۆڵ بڕیەیۆ: فێڵ لێ کردن و خەڵەتاندن.

قول بۆر ، قول بۆره: قول بۆر. لاق بۆر.

قول بۆری: قول بۆری. لاق بۆری.

قۆڵبەس: قۆڵبەست.

قۆڵ بەس کریا ، قۆڵ بەس کریێ: قۆڵبەست کراو.

قۆڵ بەس کریای: قۆڵبەست کران.

قۆڵ بەسکەر ، قۆڵ بەسکەرە: قۆڵ بەستکەر.

قۆڵ بەس کەرڎەی: قۆڵبەست کردن.

قۆڵ بەسیا ، قۆڵ بەسیێ: قۆڵ بەستراو.

قۆڵ بەسیای: قۆڵ بەستران.

قوڵ بە قوڵ ، قوڵ بە قوڵە: شلەی کوڵ بە کوڵ.

قۆڵبەنڎ: قۆڵبەند. بازی بەند.

قوڵ بی یەی: قوڵ بوون. لەبنا شکان.

قوڵپ: قوڵپ. پارەیەکی مەعدەنی گەورەیە ئەدرێت لە تەوقە سەری کڵاو زێڕ.

قوڵپچە: قوپچە.

قوڵپ دای: قوڵپ دان.

قۆڵ پڕا ، قۆڵ پڕێ: قۆڵ پەڕیو.

قۆڵ پڕای: قۆڵ پەڕین. قۆڵ قرتان.

قول پووت ، قول پووتە: لاق باریك.

قوڵپە: قوڵپە؛ دەنگی کوڵانی شتی شل.

قوڵپە ژێر: بەری گوڵە هێرۆ.

قوڵپە قوڵپ: قوڵپە قوڵپ.

قۆڵپێچ: قۆڵپێچ.

قۆڵ پێچ دای: قۆڵ پێچ دان.

قولتـە: قوڵتـە؛ مـەلێکی کەوەلـەی خـاڵ و میلدارە بە شوێنی سەختەوە هێلانـە دەکـات. هێلانەکـەی لـە هـی پەڕەسێلکە دەکات.

قوڵتە: قوڵتە؛ دەنگێکە لـە گەرووداپەیـدا دەبێت.

قولتە بان: نەزان. بێگانە. غەوارە.

قولچ قولچن ، قولچ قولچینە: هەرچی کە گـرێ و چـاڵی زۆری پێوەبێـت یـان تێدا بێت.

قۆلـچماخ ، قۆلـچماخە: مـەردومی قـسە خۆشی قسە ڕەوان.

قۆلچماخی: قسە خۆشی و قسە ڕەوانی.

قولـچە: گرێـی بـچکۆلە. قۆقزایی بـچکۆلە. شـتێکی بـەرزەوە بـووی وەك بلقـە لەسـەر گـەلێ شـت هەیـە بـەڵام وەك بلق ناوەکەی بەتاڵ نی یە.

قۆڵچی ، قۆڵچیە: باج سێنی دەوڵەتی.

قۆڵچیەتی: قۆڵچێتی.

قۆڵ دای: گفت دان. بەڵێن دان.

قول دای: شاردنەوە و لەناو بردنی شت.

قـوڵ دای: هاتنـە قـوڵ بـە هـۆی گـەرمای زۆرەوە.

قول دریای: شاردنەوە و لەناو چوونی شت.

قوڵ دریای: هێنرانە قوڵ بـە هـۆی گـەرمای زۆرەوە.

قول درێژ ، قول درێژە: لاق درێژ.

قول درێژی: لاق درێژی.

قۆل دەر ، قۆل دەرە: بەڵێندەر.

قۆل ڕاس ، قۆل ڕاسە: بەڵێن ڕاست.

قۆل ڕاسی: بەڵێن ڕاستی.

قول ڕووت ، قول ڕووتە: قول ڕووت.

قول ڕووتی: قول ڕووتی. لاق ڕووتی.

قۆڵ ڕووت ، قۆڵ ڕووتە: قۆڵ ڕووت.

قۆڵ ڕووتی: قۆڵ ڕووتی.

قول ڕەق ، قول ڕەقە: لاوازی لاق ڕەق.

قول ڕەقی: لاوازی و لاق ڕەقی.

قول زل ، قول زلە: لاق ئەستوور.

قول زلی: لاق ئەستووری.

قول سیاۆ ، قول سیاۆە: لاق ڕەش.

قول سیاۆی: لاق ڕەشی.

قۆڵ شانای: قوڵ وەشاندنی شلەی کولاو.

قۆڵ شای: قوڵ وەشاندنی شلەی کولاو.

قوڵف: قوڵف. قوڵفە. قفڵ.

قوڵف ئەنەدای: قوڵف تێدان.

قوڵفدار ، قوڵفدارە: قوڵفدار.

قوڵفدای: قوڵف دان.

قوڵفداینە: قوڵف تێدان.

قوڵف دریا ، قوڵف دریێ: قوڵف دراو. داخراو.

قوڵف دریای: داخران.

قوڵف ۆنە دای: قوڵف لێدان.

قوڵف وەنە دای: قوڵف لێدان.

قول قایم ، قول قایمە: قول ئەستوور.

قول قایمی: قول ئەستووری.

قۆڵ کەرذەی: لەبندا بڕین.

قۆڵ کەرذەیۆ: قۆڵ کردنەوە. قیت کردنەوە.

قول گرتەی: لاق گرتن. شەڕ پێ فرۆشتن.

قۆڵ گرتەی: قۆڵ گرتن. باڵ گرتن.

قول گیر ، قول گیرە: لاق گیر. شەڕ فرۆش.

قۆڵ گیر ، قۆڵ گیرە: قۆڵ گر.

قول گێڕ ، قول گێڕە: لاق گێڕ و خوار.

قول گێڕی: لاق گێڕی. لاق خواری.

قول لار ، قول لارە: لاق لار.

قول لاری: لاق لاری. لاق خواری.

قوڵم: قوم؛ پڕ بە گووپ لە ئاو و شتی شل.

قۆڵ ماچ کەرذەی: قۆڵ ماچ کردن.

قوڵ ماڵایۆ: قوڵ هەڵماڵینەوە.

قولە: کوللەی گەورە. مەشکە دڕە.

قوڵمە: قومێك لە هەر شلەیەك.

قوڵنگە: قوڵنگە.

قولواقیْ: ئێسقانی دەرپەڕیوی ئەم دیو و ئەو دیوی قاچ یان هی دەست.

قوڵ وارذەی: قوڵ خواردن. جۆشانی شلەی گەرم.

قۆڵۆ بی یەی: قنج بوونەوە. قیت بوونەوە.

قۆڵ و قەرار: وەعد و بەڵێن.

قۆڵۆ کریای: قنج کردنەوە. قیت کرانەوە.

قۆڵۆ کەرذەی: قنج کردنەوە. قیت کردنەوە.

قولوولە جۆت: کڵاوی سەری بەڕووی بچووك.

قوڵ هۆرشانای: قوڵ هاویشتن.

قوڵ هۆر شای: قوڵ هاویشتن.

قول هۆر کریا ، قول هۆر کریێ: لاق هەڵکراو.

قول هۆر کریای: قول هەڵکران.

قول هۆر کەرڎەی: قول هەڵکردن.

قۆڵ هۆر کەرڎەی: قۆڵ هەڵکردن.

قول هۆر ماڵای: لاق هەڵماڵین.

قۆڵ هۆر ماڵای: قۆڵ هەڵماڵین.

قول هۆر ماڵیا ، قول هۆر ماڵیێ: لاق هەڵماڵراو.

قۆڵ هۆر ماڵیا ، قۆڵ هۆر ماڵیێ: قۆڵ هەڵماڵراو.

قول هۆر ماڵیای: لاق هەڵماڵران.

قۆڵ هۆر ماڵیای: قۆڵ هەڵماڵران.

قوله: قوله. سەربان نزیك بە گوێسەبانە.

قوڵە ، قوڵێ: قوڵە. قوڵێی شتی شل کە دێتە قوڵ لەسەر ئاگر. یارۆی کلك بڕاو.

قۆڵە: قەرزی بڵاو؛ وشەیەکە لە دوای ((قەرز و)) دێت. بۆری چەماوە بە شێوەی قوڵی چەماوە.

قولەبان: سەربان بە گوێسەبانە.

قوله پا: قوله پێ.

قولەتێنە: قولەتێن.

قوڵەدار: قوڵەدار. داری کورت.

قوله قانێ: قولقولان.

قوله قوڵ: قوڵە قوڵ.

قوله شۆرانێ: قولێن. قولقولان.

قوله مشت: قوله مشت. قولی مشت.

قۆڵەوانە: قۆڵەوانە. بازووبەند.

قولێ: گرتنی پەنجە گەورەی قاچی ڕاست بە دەستی چەپ لە قولێندا.

قۆلی: قیتی. قنجی.

قوڵی: کورتی لە شتا. لەبندا بڕان.

قولینج گرتەی: نوقورچ گرتن.

قولینجگیر ، قولینجگیرە: نوقورچ گر.

قولینج وِنە گرتەی: نوقورچ لێ گرتن.

قولینج وەنە گرتەی: نوقورچ لێ گرتن.

قولینجی: نوقورچ.

قۆم ، قۆمە: خزم.

قوماتە: قومارتە.

قومار: قومار.

قومار باز ، قومار بازە: قومار باز.

قومار بازی: قومار بازی. فێڵبازی.

قومار چی ، قومار چیە: قومار چی.

قومار خانە: قومار خانە.

قومارکەر ، قومارکەرە: قومارکەر.

قومار کەرڎەی: قومار کردن.

قومارەنە: لە قوماردا.

قوماش: قوماش.

قوماش ۆرەش ، قوماش ۆرەشە : قوماش فرۆش.
قوماش ۆرەشی: قوماش فرۆشی.
قومامە : قومام.
قۆمایەتی: خزمایەتی.
قومبەلە : قومبەلە.
قۆم دۆس ، قۆم دۆسە : خزم دۆست.
قۆم دۆسی: خزم دۆستی.
قومریە : قومری.
قوم قوم: قوم لە دوای قوم.
قۆمنای: قەوماندن.
قۆم و قەبیلە : خزم و خێڵ.
قۆم و قیلە : خزم و خوێش.
قوم ۆنە دای: قوم لێدان.
قوم وەنە دای: قوم لێدان.
قومە : قوم. قەم؛ داری ناو هەڵکۆڵراو بۆ ئاو تێ کردن.
قۆمەقۆمالێ: خزم خزمێنە.
قۆمی: خزمی. خزمایەتی.
قۆمیا : قەوماو.
قۆمیای: قەومان.
قۆمیای ۆنە : لێ قەومان.
قۆمیای وەنە : لێ قەومان.
قۆناخە : قۆناخ. قۆناغە تفەنگ.
قۆناغە : قۆناغە تفەنگ.
قۆنترات: قۆنتەرات.
قۆنترانچی ، قۆنترانچیە : قۆنتەراتچی.
قۆنترانچیەتی: قۆنتەراتچێتی.
قۆنتراتکەر ، قۆنتراتکەرە : قۆنتەراتکەر.
قۆنترات کەرڎەی: قۆنتەرات کردن.
قۆنڎرە : قۆندەرە.
قۆنڎەرەچی ، قۆنڎەرەچیە : قۆندەرەچی.
قۆنڎەرەچیەتی : قۆندەرەچێتی.
قۆنڎرە ۆراز ، قۆنڎرە ۆرازە : قۆندەرە دروو.
قۆنڎرە ۆرەش ، قۆنڎرە ۆرەشە : قۆندەرە فرۆش.
قۆنڎرە ۆرەشی : قۆندەرە فرۆشی.
قونە : قونە.
قونە کەرڎەی: قونە کردن.
قونە قون: قونە قون.
قونە قون کەرڎەی: قونە قون کردن.
قونەنە : لە قونەدا.
قوو: قوو؛ ناوی باڵندەیەکی تووك نەرمە.
قووت: قووت. هەر خۆراکێ مرۆڤی پێ بژی.
قووت بی یەی: قووت چوون.
قووت دای: قووت دان.
قووت دریای: قووت دران.
قووت دەر ، قووت دەرە : **قووت دەر.**
قووت کریای: قووت کران.
قووتکەر ، قووتکەرە: قووتکەر.
قووت کەرڎەی: قووت کردن.
قووت ۆنە قرمیش بی یەی: هیچ پێ نەخوران لە داخانا.

قووته: هەڵپە. بڵێسەی تێر نەبوون.

قووتـــه ئامـــای: جۆشـانی بڵێـسەی تێـر نەبوون.

قووتەڵ ، قووتەڵە: قووتەڵ. رووتەڵ.

قووتی: قووتی؛ لە دوای ((ڕووت و)) دێت.

قووج ، قووجە: قووچ. بەرز. بڵند.

قووج ئەوَە بی یەی: بەرز بوونەوە.

قووج ئەوَە کەرڎەی: بەرز کردنەوە.

قووج ئەوَە کریای: بەرز کرانەوە.

قووج بی یەیۆ: بەرز بوونەوە.

قوج کەرڎەیۆ: بەرز کردنەوە.

قووجنای: قووچاندن.

قووجنایۆ: قووچاندنەوە.

قووجۆ بی یەی: بەرز بوونەوە.

قووجۆ کریای: بەرز کرانەوە.

قووجۆ کەرڎەی: بەرز کردنەوە.

قووجی: بەرزی و کەڵەگەتی شت.

قووجیا ، قووجیێ: قووجاو. داخراو.

قووجیای: قووچان. داخران.

قووجیایۆ: قووچانەوە. داخرانەوە.

قووزنای: قرووسکاندن.

قووزنایۆ: قرووسکاندنەوە.

قووزە: قرووسکە.

قووزە قووز: قرووسکە قرووسك.

قرووزیایۆ: قرووسکانەوە.

قووقنای: قووقاندن.

قووقە: قووقە.

قووقە قووق: قووقە قووق.

قووڵ ، قووڵە: قووڵ.

قووڵای: قووڵایی.

قووڵایی: قووڵایی.

قووڵاینە: لە قووڵاییدا.

قووڵایەنە: لە قووڵاییدا.

قووڵ ئەرە لوَای: قووڵ داچوون.

قووڵ ئەوَە بی یەی: قووڵ بوونەوە.

قووڵ ئەوَە کەرڎەی: قووڵ کردنەوە.

قووڵ بی یەیۆ: قووڵ بوونەوە.

قووڵ کەرڎەیۆ: قووڵ کردنەوە.

قووڵکێ: قووڵکە. قووڵك.

قووڵ لوَایرە: قووڵ داچوون.

قوولنای: قوولاندن.

قووڵۆ بی یەی: قووڵ بوونەوە.

قووڵۆ کەرڎەی: قووڵ کردنەوە.

قوولە: قوولە. هاوار. هەرا.

قوولە قوول: قوولە قوول.

قوولە کەرڎەی: قوولە کردن.

قووڵی: قووڵی.

قوونار: قونار. قوونار.

قوونارکەر ، قوونارکەرە: قونارکەر.

قوونار کەرڎەی: قونار کردن.

قووندار: قونار.

قوندارکەر ، قوندارکەرە: قونارکەر.

قوندار کەرڎەی: قونار کردن.

قوونیار: قونار بە هەموو واتاکانیەوە.

قووە: هێز. توانا.

قووەت: هێز. توانا.

قووە کۆتەی: لە هێز کەوتن.

قووە ۆزتەی: لە هێز خستن.

قووە ۆستەی: لە هێز خستن.

قەباحەت: قەباحەت. تاوان. خراپە.

قەباحەتبار ، قەباحەتبارە: قەباحەتبار.

قەباحەتبار بی یەی: قەباحەتبار بوون.

قەباحەتبار کریای: قەباحەتبار کران.

قەباحەتبار کەرڎەی: قەباحەتبار کردن.

قەباحەتباری: تاوانباری.

قەباخ: قەباخ. بەرگی ڕەقی شت.

قەباعەت: قەباحەت. تاوان. خراپە.

قەباعەتبار ، قەباعەتبارە: قەباحەتبار.

قەباعەتبار بی یەی: قەباحەتبار بوون.

قەباعەتبار کریای: قەباحەتبار کران.

قەباعەتبار کەرڎەی: قەباحەتبار کردن.

قەباعەتباری: قەباحەتباری.

قەباغ: قەباف. قەباخ.

قەباڵە: قەباڵە.

قەباڵەنە: لە قەباڵەدا.

قەباڵیْ: نانی پێچراوەی لوولە کراو.

قەبراو قەبر کەرڎەی: قەبراو قەبر کردن.

قەبراو قەبر لۆای: قەبراو قەبر چوون.

قەبر ئەۆە بەستەی: قەبر بەستنەوە.

قەبرخە: قەبرخە. کەلەکە. خاڵیگە.

قەبرسان: قەبرستان.

قەبرسانەنە: لە قەبرستاندا.

قەبرغە: قەبرغە. قەبرخە.

قەبرکەن ، قەبرکەنە: قەبرکەن.

قەبرکەنڎەی: قەبرکەندن.

قەبرکەننەی: قەبرکەندن.

قەبر هۆر ئەۆە بەستەی: قەبر هەڵبەستنەوە.

قەبر هۆر ئەۆە بینای: قەبر هەڵبەستنەوە.

قەبر هۆر ئەۆە کەنڎەی: قەبر هەڵکەندنەوە.

قەبر هۆر ئەۆە کەننەی: قەبر هەڵکەندنەوە.

قەبر هۆربەس: قەبر هەڵبەست.

قەبر هۆربەستەی: قەبر هەڵبەستن.

قەبر هۆربەستەیۆ: قەبر هەڵبەستنەوە.

قەبر هۆرکەن ، قەبر هۆرکەنە: قەبر هەڵکەن.

قەبر هۆر کەنڎەی: قەبر هەڵکەندن.

قەبر هۆر کەننەی: قەبر هەڵکەندن.

قەبر هۆرکەننەیۆ: قەبر هەڵکەندنەوە.

قەبر هۆربینای: قەبر هەڵبەستن.

قەبر هۆرۆ بەستەی: قەبر هەڵبەستنەوە.

قەبر هۆرۆ بینای: قەبر هەڵبەستنەوە.

قەبر هۆرۆ کەنڎەی: قەبر هەڵکەندنەوە.

قەبر هۆرۆ کەننەی: قەبر هەڵکەندنەوە.

قەبرە: قەبر. گۆڕ.

قەبرەنە : لە قەبردا.

قەبز ، قەبزە: قەبز؛ پێچەوانەی ڕەوان.

قەبز بی یەی: قەبز بوون.

قەبز کەرڎەی: قەبز کردن.

قەبزی: قەبزی.

قەبقاب: قەبقاب. قاپقاپ.

قەبۆ قەبۆ: قەبۆ قەبۆ. قەبوو قەبوو.

قەبیع ، قەبیعە : ناشرین. خوێن تاڵ.

قەبیعی: ناشرینی. خوێن تاڵی.

قەبیلە : قەبیلە. هۆز. تیرە.

قە پات ، قە پاتە : قەپات. داخراو.

قە پات بی یەی: قەپات بوون. داخران.

قە پات کریای: قەپات کران. داخران.

قە پات کەرڎەی: قەپات کردن. داخستن.

قە پاتی: قەپاتی. داخران.

قە پاخ: قەپاخ. قاپۆڕی شت.

قە پاخەنە : لە قەپاخدا.

قە پاغ: قەپاخ.

قە پاغەنە : لە قەپاخدا.

قە پان : قەپان.

قە پانچی ، قە پانچیە : قەپانچی.

قە پانچیەتی : قەپانچێتی.

قە پاندار ، قە پاندارە: خاوەن قەپان.

قە پان دای: قەپان دان.

قە پان دریای: قەپان دران.

قە پان کریای: قەپان کران.

قە پانکەر ، قە پانکەرە: قەپانکەر.

قە پان کەرڎەی: قەپان کردن.

قە پانەنە : لەقەپاندا.

قە پانی: قەپانی. مزی شت لە قەپاندان.

قەپ ئەرە گرتەی: قەپ داگرتن.

قەپ گرتەی: قەپ گرتن. گاز گرتن.

قەپ گرتەیرە: قەپ داگرتن.

قەپ گرتەیەرە: قەپ داگرتن.

قە پگیر ، قە پگیرە: قەپگر. گازگر.

قە پنایۆ: قەپاندنەوە.

قە پۆسن ، قە پۆسنە : مۆن. رووگرژ.

قە پۆسنی : مۆنی. رووگرژی.

قەپ و قڕ: قەپ و قڕ. کش و مات.

قە پە : قەپ.

قە پە قە پەی: قەپ لەدوای قەپ.

قە پەنە : لە قەپدا. لە گازدا.

قەتار: قەتار. شەمەندەفەر.

قەتار بەستەی: قەتار بەستن.

قەتارچی ، قەتارچیە : قەتارچی.

قەتارچیەتی : قەتارچێتی.

قەتار قەتار: ڕیز ڕیز. دەستە دەستە.

قەتار کەرڎەی: قەتار کردن. ڕیز کردنی شت.

قەتارە: قەتارە. شتی بە ڕیز وەستاو.

قەتارە بەستەی: قەتارە بەستن.

قەتارە دای: قەتارە بەستن.

قەتارە کەرڎەی: قەتارە کردن.

قەتارە ۆنارای: قەتارە کردن.

قەتران: قەتران؛ تیژاوێکی زۆر ڕەشە.

قەترە: قەترە. دڵۆپ. تنۆك.

قەترە قەترە: قەترە قەترە. دڵۆپ دڵۆپ.

قەتع و بڕ: بڕینەوەی سەودا و مامەڵە.

قەتڵ ئەۆە بڕیەی: خۆێن خۆش کردن.

قەتلکەر ، قەتلکەرە: مەردوم کوژ.

قەتل کەرڎەی: مەردوم کوژتن.

قەتڵ بڕیەیۆ: خوێن خۆش کردن.

قەتڵۆ بڕیەی: خوێن خۆش کردن.

قـەتڵ وەشـکەر ، قـەتڵ وەشـکەرە: قـەتڵ خۆشکەر. سوڵح ساز لە قەتلا.

قەتڵ وەش کەرڎەی: سوڵح کردن لە قەتلا.

قەتڵە: قەتڵ. پیاو کوژی.

قەتیٚ: قەتیٚ.

قەتیس ، قەتیسە: قەتیس.

قەتیس ئەۆە بی یەی: قەتیس بوونەوە.

قەتیس ئەۆە کریای: قەتیس کرانەوە.

قەتیس ئەۆە کەرڎەی: قەتیس کردنەوە.

قەتیس بی یەیۆ: قەتسی بوونەوە.

قەتیس کریای: قەتیس کران.

قەتیس کریایۆ: قەتیس کرانەوە.

قەتیس کەرڎەی: قەتیس کردن.

قەتیس کەرڎەیۆ: قەتیس کردنەوە.

قەتیسۆ بی یەی: قەتسی بوونەوە.

قەتیسۆ کریای: قەتیس کرانەوە.

قەتیسۆ کەرڎەی: قەتیس کردنەوە.

قەتیسی: قەتیسی. قەتیزی.

قەجەریە: قەجەری؛ جۆرە کۆپانێکە.

قەحبە ، قەحبیٚ: قەحبە.

قەحبەچی ، قەحبەچیە: قەحبەچی.

قەحبەخانە: قەحبەخانە.

قەحبەخانەنە: لە قەحبەخانەدا.

قەحبەگەرایـــــــەتی: قەحبەگــــــەری. قەحبەیەتی.

قەحبەگەری: قەحبەگەری. قەحبەیەتی.

قەحبەیەتی: قەحبەیەتی.

قەحبەیی: قەحبەیەتی.

قەڎ: قەد. باڵا.

قەڎ باریك ، قەڎ باریکە: قەد باریك.

قەڎ باریکی: قەد باریکی.

قەڎ بڕ: قەد بڕ.

قەڎ بڕ کەرڎەی: قەد بڕ کردن.

قەڎ پاڵ: قەد پاڵ.

قەڎ دای: لاواز بوون.

قەڎر: ڕێز. حورمەت.

قەڎرزان ، قەڎرزانە: ڕێززان. نرخ زان.

قەڎرزانای: ڕێز زانین. نرخ بۆ دانان.

قەڎرزانی: ڕێز زانی.

قەڎرگرتەی: ڕێز گرتن.

قەڎرگێر ، قەڎرگێرە: ڕێز گر.

قەڎرگێریا ، قەڎرگێریێ: ڕێز گیراو.

قەڎرگێریا: ڕێز گیران.

قەڎرو قیمەت: ڕێز و نرخ. ڕێز و حورمەت.

قەڎرە ، قەڎرێ: قەدرە. قەیرە.

قەڎرەیی: قەدرەیی. قەیرەیی.

قەڎ قایم ، قەڎ قایمە: قەد ئەستوور.

قەڎ قایمی: قەد ئەستووری.

قەڎقەڎ ، قەڎقەڎە: قەدقەد. چین چین.

قەڎ کریای: قەد کران.

قەڎ کەرڎەی: قەد کردن.

قەڎ گرتەی: قەد کردن.

قەڎ گێر ، قەڎ گێرە: قەد کەر.

قەڎ گێریای: قەد گیران.

قەڎ و بالا: قەد و بالا.

قەڎ و قامەت: قەد و بالا.

قەدەر: قەدەر. چارەنووسی خوایی.

قەڎەغە: قەدەغە.

قەڎەغە کریا ، قەڎەغو کریێ: قەدەغە کراو.

قەڎەغە کریای: قەدەغە کران.

قەڎەغەکەر ، قەڎەغەکەرە: قەدەغە کەر.

قەڎەغە کەرڎەی: قەدەغە کردن.

قەڎەم خێر ، قەڎەم خێرە: قەدەم خێر.

قەڎەم خێری: قەدەم خێری. هاتن بە خێر گەڕان.

قەڎەم شەڕ ، قەڎەم شەڕە: قەدەم شەڕ.

قەڎەم شەڕی: قەدەم شەڕی. هاتن بە شەڕ گەڕان.

قەڎی: بە قەدەر. ئەوەندەی.

قەڎیفە: قەدیفە. جۆرە قوماشێکی نەرم تووکنە.

قەڎیم: کۆن. ئەوسا زوو. قەدیم.

قەڎیم دەرقەڎیم: لە کۆنی کۆنەوە.

قەڎیمۆ: لە کۆنەوە. لەوساوە زوو.

قەڎیمە باس: مێژوو. تەئریخ.

قەڎیمی ، قەڎیمیە: قەدیمی. شتی ئەوسا.

قەراخ: قەراخ. قەراغ.

قەراخ گرتەی: قەراغگرتن.

قەراخگێر ، قەراخگێرە: قەراغگر.

قەراخۆ: لە قەراغەوە.

قەراخ و بیجاخ: قەراغ و بیچاغ.

قەراخەنە: لە قەراغدا. بە قەراغدا.

قەرار: بڕیار. ئوقرە. ئارام.

قەرار بڕیای: ئوقرە لێ بڕان. ئارام لێ بڕان.

قەرار بەرشی یەی: بڕیار دەرچوون.

قەرار بەرکەرڎەی: قەرار دەرکردن.

قەرار دای: بڕیار دان.

قەرارگا: قەرارگا.

قەرار گرتەی: ئوقرە گرتن. ئارام گرتن.

قەرارنامە: قەرارنامە. بڕیار نامە.

قەرار نەبەرڎەی: ئوقرە نەگرتن.

قەرار ۆنە بڕیای: ئوقرە لێ بڕان.

قەرارۆنە بڕیەی: ئوقرە لێ بڕین.

قەرارۆنە هۆرگرتەی: ئارام لێ هەڵگرتن.

قەرارۆنە هۆرگیریای: ئارام لێ هەڵگیران.

قەڕام: قەڕەم. نەیجوول.

قەڕامپوو: قەپێلك. توێکڵی خاڵی شت.

قەران: قڕان. قەران. قڕانی دراو.

قەڕانپوو: قەپێلك. توێکڵی خاڵی شت.

قەرت: قەرد. قەرز.

قەرڎ: قەرد. قەرز.

قەرڎار ، **قەرڎارە:** قەردار. قەرزار.

قەرڎاری: قەرزاری.

قەرڎ و قۆڵە: قەرز و قۆڵە.

قەرز ئارڎەیۆ: قەرز هێنانەوە.

قەرزار ، **قەرزارە:** قەزرار.

قەرزار ئەوە بی یەی: قەرزار بوونەوە.

قەرزار ئەوە کریای: قەرزار کرانەوە.

قەرزار ئەوە کەرڎەی: قەرزار کردنەوە.

قەرزاربار ، **قەرزاربارە:** قەرزاربار. گوناهبار.

قەرزار بی یەی: قەرزار بوون.

قەرزار بی یەیۆ: قەرزار بوونەوە.

قەرزار کریای: قەرزار کران.

قەرزار کریایۆ: قەرزار کرانەوە.

قەرزار کەرڎەی: قەرزار کردن.

قەرزار کەرڎەیۆ: قەرزار کردنەوە.

قەرزارۆ بی یەی: قەرزار بوونەوە.

قەرزارۆ کریای: قەرزار کرانەوە.

قەرزارۆ کەرڎەی: قەرزار کردنەوە.

قەرزاری: قەرزاری.

قەرزارییێنە: لە قەرزارییدا.

قەرز ئەوە ئارڎەی: قەرز هێنانەوە.

قەرز ئەوە ئەسانای: قەرز سەندنەوە.

قەرز ئەوە ئەسای: قەرز سەندنەوە.

قەرز ئەوە دای: قەرز دانەوە.

قەرز ئەوە دریای: قەرز درانەوە.

قەرز ئەوە کریای: قەرز کرانەوە.

قەرز ئەوە کەرڎەی: قەرز کردنەوە.

قەرز ئەوە نەڎای: قەرز نەدانەوە.

قەرز ئەوە وجارای: قەرز بژاردنەوە.

قەرزدار ، **قەرزدارە:** قەرزدار.

قەرزداری: قەرزداری.

قەرزدای: قەرز دان. بە قەرز دان.

قەرز دایۆ: قەرز دانەوە.

قەرز کۆر ، **قەرز کۆرە:** قەرز کوێر.

قەرز کۆری: قەرز کوێری.

قەرز کەر ، **قەرز کەرە:** قەرز کەر.

قەرز کەرڎەی: قەرز کردن.

قەرز کەرڎەیۆ: قەرز کردنەوە.

قەرز گرتەی: قەرز گرتن.

قەرز گیر ، **قەرز گیرە:** قەرز گر.

قەرزنەڎای: بە قەرز نەدان. قەرز نەدان.

قەرزنەڎایۆ: قەرز نەدانەوە.

قەرز نەکەرڎەی: قەرز کردن.
قەرز وارڎەی: قەرز خواردن.
قەرزۆ ئارڎەی: قەرز هێنانەوە.
قەرزۆ ئەسان ، قەرزۆ ئەسانە: قەرز سێنەرەوە.
قەرزۆ ئەساناى: قەز سەندنەوە.
قەرزۆ ئەساى: قەز سەندنەوە.
قەرزۆ داى: قەرز دانەوە.
قەرزۆ دەر ، قەرزۆ دەرە: قەرز دەرەوە.
قەرز و فەرز: قەرز و فەرز.
قەرز و قۆڵە: قەرز و قۆڵە.
قەرزۆ نەڎاى: قەرز نەدانەوە.
قەرزۆ وَجاراى: قەرز بژاردنەوە.
قەرز وەر ، قەرز وەرە: قەرز خۆر.
قەرسەقول: سەرتەقول.
قەڕقەشە: قەڕقەشە. گێرە و کێشە. گێچەڵ. تەشقەڵە. هەرا و ئاژاوە.
قەڕقەشە ئەوَەنیاى: کێشە نانەوە.
قەڕقەشەچى ، قەڕقەشەچیە: ئاژاوەچى.
قەڕقەشە کەرڎەى: تەشقەڵە کردن.
قەڕقەشە نیایۆ: گێرە و کێشە نانەوە.
قەڕقەشە وَرەتەى: گێچەڵ گێڕان.
قەڕنە: قەڕن. سەد ساڵ. سەدە.
قەرە: قەرە. دارەت. نزیك.
قەرەباڵغ: قەرەباڵغ.
قەرەباڵغى: قەرەباڵغى.
قەرەباڵق: قەرەباڵغ.
قەرەباڵقى: قەرەباڵغى.
قەرەبرووت: قەرەبرووت. سووتاوى ڕەش هەڵگەراو.
قەرەبوو ئەوَە کریاى: قەرەبوو کرانەوە.
قەرەبوو ئەوَە کەرڎەى: قەرەبوو کردنەوە.
قەرەبوو کریایۆ: قەرەبوو کرانەوە.
قەرەبوو کەرڎەیۆ: قەرەبوو کردنەوە.
قەرەت ، قەرەتە: کەم. ناتەواو.
قەرەت بى یەى: کەم بوون. ناتەواو بوون.
قەرەت کەرڎەى: کەم کردن. لێ دزین.
قەرەتى: کەمى یان ناتەواویى لە شتدا.
قەرەچۆڵ ئەوَە بڕیا ، قەرەچۆڵ ئەوَە بڕیێ: قەرەچۆڵ بڕاوە.
قەرەچۆڵ ئەوَە بڕیاى: قەرەچۆڵ بڕانەوە.
قەرەچۆڵ ئەوَە بڕیەى: قەرەچۆڵ بڕینەوە.
قەرەچۆڵ بڕیا ، قەرەچۆڵ بڕیێ: قەرەچۆڵ بڕان.
قەرەچۆڵ بڕیاى: قەرەچۆڵ بڕان.
قەرەچۆڵ بڕیایۆ: قەرەچۆڵ بڕانەوە.
قەرەچۆڵ بڕیەى: قەرەچۆڵ بڕین.
قەرەچۆڵ بڕیەیۆ: قەرەچۆڵ بڕینەوە.
قەرەچۆڵۆ بڕیا ، قەرەچۆڵۆ بڕیێ: قەرەچۆڵ بڕاوە.
قەرەچۆڵۆ بڕیاى: قەرەچۆڵ بڕانەوە.
قەرەچۆڵۆ بڕیەى: قەرەچۆڵ بڕینەوە.
قەرەچۆڵە: قەرەچۆڵ. ڕەگەز و بنەچەى کەسێك یان هۆزێك.

قەرەچۆڵەنە : لە قەرەچۆڵدا.

قەرەچۆڵ نەمەنەی: قەرەچۆڵ نەمان.

قەرەچەناخ ، قەرەچەناخە : قەرەچەناخ.

قەرەچەناخی: قەرەچەناخی. چەقاوە سوویی.

قەرەچی ، قەرەچیە : قەرەچ.

قەرە خواجە : قەرەقەرە؛ جۆرە گەمەیەکە.

قەرە خەرمان: قەرە خەرمان.

قەرە قاجر ، قەرە قاجرە: قەرە قاژر. منداڵی بزێو یان گرینۆك.

قەرە قاجری: قەرە قاژری. بزێوی و گرینۆکی.

قەرەقوش: قەرەقوش؛ نموونەی پادشا یان حاکمرانی ستەمکاری دوور لە داد.

قەرەقوشانە : قەرەقوش ئاسا.

قەرەقوشی: حوکم و یاسای وەك هی قەرەقوش.

قەرەقەرە: یاری ی قەرەقەرە.

قەرە کۆتەی: توخن کەوتن. قەرە کەوتن.

قەڕەم: قەڕەم. بیشەی چڕ.

قەرە ۆزتەی: توخن خستن.

قەرە ۆستەی: توخن خستن.

قەرە و قوونە : ڕەش و رووت.

قەرە ووڵ: قەرە ووڵ.

قەرەۆێڵە : قەرەوێڵە.

قەرەی: قەرەیی. جۆرە کاڵەکێکی چاکە.

قەرەیی: قەرەیی.

قەرینە : بەڵگە. دەلیل. نیشانە.

قەزا : قەزا.

قەزا ئەۆە کریای: قەرەبوو کرانەوەی فەرزی ئایینی فەوتاو بە گێڕانەوەی.

قەزا ئەۆە کەرڎەی: قەرەبوو کردنەوەی فەرزی ئایینی فەوتاو بە گێڕانەوەی.

قەزاز ، قەزازە: قەزاز.

قەزازی: قەزازی.

قەزازی کەرڎەی: قەزازی کردن.

قەزازی کەرڎەیۆ: قەزاز کردنەوە. قەرەبوو کردنەوەی فەرزی ئایینی کە فەوتابێ.

قەزاو بەڵا : قەزاو بەڵا.

قەزاوەت: حوکم لە نێوان خەڵکا.

قەزاوەت کەرڎەی: حوکم کردن لە نێوان خەڵکا.

قەزاوە گێڕ ، قەزاوە گێڕە: قەزاوەگێڕ.

قەزاوە گێڕ بی یەی: بە قوربان بوون.

قەزاوە گێڕ کەرڎەی: بە قوربان کردن.

قەس: قەست. مەبەست. نیاز.

قەساب ، قەسابە : قەساب.

قەسابخانە : قەسابخانە.

قەسابخانەرە: بە قەسابخانەدا بەرەو خوار.

قەسابخانەنە : لە قەسابخانەدا.

قەسابی : قەسابی.

قەسابی کەرڎەی: قەسابی کردن.

قەسالەین ، قەسالەینە : شتی ناڕاستی. ئەکتەر.

قەسای: گوایە. ناڕاست گۆیی. تەمسیل. بە درۆوە.

قەسای کەرڎەی: تەمسیل کردن. کردار یان گوفتاری ناڕاست بە ئەنقەست.

قەسپ: قەسپ؛ جۆرێکە لە خورما.

قەست: قەست. نیاز. مەبەست. نی یەت.

قەست کەرڎەی: قەست کردن.

قەستۆر: قەستۆر.

قەستی : قەستی.

قەسد : قەست.

قەسد کەرڎەی: قەست کردن.

قەسدی: قەستی.

قەسر: قەسر. سڕیی لە سەرمان.

قەسرنای: قەسراندن.

قەسریای: قەسران؛ کەسیرە بوون لە سەرمانا.

قەسر و قوسوور: کۆشك و تەلار.

قەسرە: کۆشك.

قەسریا ، قەسریێ: قەسراو. قەسریاگ.

قەسف: قەسف. بۆمباران.

قەسف کەرڎەی: بۆمباران کردن.

قەسە تۆرێ: قەسەتۆرە.

قەسە سەر ، قەسە سەرە: قەستە سەر. کەسێك لێ بڕی بێ کەسێکی تر بکوژێت.

قەسە کوش: قەستی کوشتن.

قەسەم: سوێند.

قەسەم دای: سوێند دان.

قەسەم دریا ، قەسەم دریێ: سوێند دراو.

قەسەم دریای: سوێند دران.

قەسمدەر ، قەسەمدەرە: سوێند دەر.

قەسەم کۆتەی: سوێند کەوتن.

قەسەم نامە : سوێند نامە.

قەسەم وارڎەی: سوێند خواردن.

قەسەمودر ، قەسەمودرە: سوێند خۆر.

قەسەمە ۆەرگانە : قەسەمە گورگانە.

قەسە وون: قەستی خوێن. قەستی گیان.

قەسیی: قەستی. بە نیەتەوە.

قەسیڎە: قەسیدە. پارچە شیعری درێژ.

قەشمەر ، قەشمەرە: قەشمەر. گاڵتەچی.

قەشمەری کەرڎەی: قەشمەری کردن.

قەشە : قەشە. پێشەوای ئایینی گاوران.

قەشەنگ ، قەشەنگە : قەشەنگ.

قەشەنگی: قەشەنگی.

قەف: قەف.

قەفای: قەفا. پشت.

قەفایرە: بە قەفادا. بە پشتا.

قەفایەرە: بە قەفادا. بە پشتا.

قەف قەف: قەف قەف.

قەف و گوڵ: قەف و گوڵ.

قەف و گوڵەنە : لە قەف و گوڵدا.

قەفەز: قەفەز. قەفەس.

قەفەزەنە: لە قەفەزدا.

قەفەزێ: قەفەزە.

قەفەسێ سینەی: قەفەسەی سنگ.

قەفیرە: قولاپە. قولەپێ.

قەقبۆ قەقبۆ: دەنگی خوێندنی کەو.

قەقنەس: قەقنەس.

قەل ، قەلە: قەل. گوێ بڕاو. بڕاو لە لای سەرەوە.

قەلا پۆپە: چلەپۆپە. سەری سەرەوەی شتی بەرز.

قەلب: لەش. تەن. گیان.

قەلەموون: قەلەموون. عەلی شیش.

قەلەندەر ، قەلەندەرە: قەلەندەر. زاهید.

قەلەندەری: قەلەندەری. بێ باکی لە جیهان و پۆشین و خواردن و دەستوور و باوی مەردوم.

قەلی: گوێ بڕاوی. لای سەرەوە بڕانی شت.

قەلا: قەلا.

قەلاتوشکانی: قەلاندۆشکانی.

قەلاتێ: قەلای بچووک. بەردی هەڵچنراو لە سەر یەك بۆ نیشانەی دیاری کردنی شت.

قەلاچن: قەلاچن. قەلاپەچن.

قەلاخی: قەلاخی. شتی زۆر رەش.

قەلاخی پیمای: قەلاخی کردن بەسەر خۆدا.

قەلاخی دای سەرەرە: قەلاخی کردن بەسەر خۆدا.

قەلاخی سەرە: ئافرەتی قەلاخی بەسەردا کەر.

قەلاخی کەرڎەی سەرەرە: قەلاخی بەسەرا کردن.

قەلاش: ئافرەتی زمان درێژی بێ حەیا.

قەلافەت: قەلافەت. قەد و بالای گیاندار.

قەلاقەلا: قەلاپەچن. پڕبەپڕ.

قەلاقەلا کەرڎەی: قەلا کردن.

قەلاگا: جێگە قەلا.

قەلایی: قەلایی. مەعدەنێکە وەك زیو لەحیمی پێ ئەکرێ.

قەڵب ، قەڵبە: قەڵب. لێ نەهاتوو. بێ فەڕ.

قەڵب بی یەی: دووچار بوونی لێ نەهاتن.

قەڵب کەرڎەی: دووچار کردنی لێ نەهاتوویی.

قەڵبە: قەڵبە. گرفت. تەنگەژە.

قەڵبەزەن ، قەڵبەزەنە: قەڵبەزەن.

قەڵبەزەنی: قەڵبەزەنی.

قەڵبی: بێ فەڕی. کونێتی. لێ نەهاتوویی.

قەڵبیرە: ناوی جۆرە بێژنگێکە. بێژنگی کەمی کۆن بچووك بۆ پێژانی گڵ و گەنم.

قەڵتاخ: قەڵتاخ.

قەڵتاخ ماڕای: جۆرە لێدانێکی سەختە.

قەڵتاخین ، قەڵتاخینە: شتی لە قەڵتاخ دروست کراو.

قەڵخ: قەڵخ. پێستەی گیاندار.

قەڵخان: قەڵخان. قەڵغان.

قەڵخە كۆن ، قەڵخە كۆنە: بریتی یە لە مرۆڤی زۆر پیری پەك كەوتە.

قەل و داڵ: قەل و داڵ.

قەلەخەرمان: قەلەخەرمان.

قەڵەم: قەڵەم. پێنووس.

قەڵەمانە: قەڵەمانە، مزی نوشتە نووس؛ لە دوای وشەی ((سەر)) دێت.

قەڵەم ئووچ: قەڵەم ئووچ.

قەڵەم ئەرە دای: قەڵەم دادان.

قەڵەم برە: قەڵەم بڕ؛ جۆرە چەقۆیەكە.

قەڵەم پاندان: قەڵەم پاندان، قەڵەمێكە كە مەرەكەبی تەڕی تێ دەكرێ بۆ نووسین.

قەڵەم پێچ: قەڵەم پێچ.

قەڵەم تاش: قەڵەم تاش. قەڵەمدادەر.

قەڵەم تراش: قەڵەم تراش. قەڵەم تەراش.

قەڵەم جاف: قەڵەمی جاف كە مەرەكەبی وشكی تێ ئەكرێ.

قەڵەم چەقنای: قەڵەم ناشتن.

قەڵەمدادەر: قەڵەمدادەر. قەڵەم تەراش.

قەڵەمدان: قەڵەمدان.

قەڵەمڕەوْ: قەڵەمڕەو.

قەڵەم قوپیە: قەڵەم قۆپی.

قەڵەم كەرذەی: قەڵەم كردن.

قەڵەمگێرە: ئامرازێكی ئاسنگەرییە. قەڵەمگێڕ.

قەلەمنار: داپاچراو. بریندار. تێك شكان.

قەلەمنار بی یەی: برینداربوون. تێك شكان.

قەلەمنار كریای: داپاچران. تێك شكێنران.

قەلەمنار كەرذەی: داپاچین. تێك شكاندن.

قەلەموون: قەلەموون.

قەڵەمە: بلوێری میزی مناڵ.

قەڵەمە چنار: قەڵەمی چنار كە بۆ ناشتن ئامادە دەكرێ.

قەڵەمە مێو: قەڵەمی مێو كە بۆ ناشتن ئامادە دەكرێت.

قەڵەمە وْل: قەڵەمی گوڵ كە بۆ ناشتن ئامادە دەكرێ.

قەڵەمە هەنار: قەڵەمی هەنار كە بۆ ناشتن ئامادە دەكرێ.

قەڵەمی ، قەڵەمی یە: قەڵەمی كینایەیە لە شتی باریك و رێك و پێك و جوان.

قەمتەر: قەمتەر. ئاسنێكە وەكو لغاو دەكرێتە دەمی ئێستر و مەیموونەوە.

قەمتەر كریا ، قەمتەر كریێ: قەمتەر كراو.

قەمتەر كریای: قەمتەر كران.

قەمتەر كەرذەی: قەمتەر كردن.

قەمتەرە: لقی بچووكی ناسكی درەخت.

قەمتەری ، قەمتەریە: قەمتەری. زۆر ڕژد.

قەمچ: قەمچ. پێچ و گێڕ.

قەمچا و قـەمچ ، قەمچا و قەمچە : پێچا و پێچ.
قەمچا و قەمچی : پێچا و پێچی.
قەمچ ئەنەدای : قەمچ تێدان.
قەمچ ئەوَە کەرڎەی : قەمچ کردنەوە.
قەمچ داینە : قەمچ تێدان.
قەمچ دایەنە : قەمچ تێدان.
قەمچ کەرڎەیۆ : قەمچ کرنەوە.
قەمچنایۆ : چەماندنەوە.
قەمچیایۆ : چەمانەوە.
قەمچ وَارڎەی : پێچ خواردن.
قەمچ و پێچ ، قـەمچ و پێچە : شتی پێچا و پێچ.
قەمچ و پێچین ، قـەمچ و پێچینە : شتی پڕ بە قەمچ.
قەمچ وَنە دای : پێچ لێدان. فێڵ کردن.
قەمچ وەنە دای : پێچ لێدان. فێڵ کردن.
قەمچی : قەمچی. شەلاخ.
قەمچیا ، قەمچیێ : چەماو. چەمیو.
قەمچیای : چەمین. چەمان.
قەمچیایۆ : چەمینەوە. چەمانەوە.
قەمسەڵە : قەمسەڵە.
قەمە : قەم.
قەمەر : قەمە؛ ئەسپی سووری رەش باو.
قەمـــەرە : قەمـــەرە؛ جـــۆرە ئۆتـــۆمبێلێکی سواری یە.
قەمەری : مێژووی کۆچی ی مانگی.
قەمـــەزەن ، قەمەزەنـــە : قەمـــەزەن. قەمـــە وەشێن.
قەمێ : قەمە.
قەن : قەند. شەکری وردە یان کلۆ.
قەنارە : قەنارە.
قەنارە دای : قەنارە دان.
قەناس ، قەناسە : قەناس. قەنگاس.
قەناسی : قەنگاسی.
قەنتەر : قەمتەر.
قەنتەر و شێتانی : قەمتەری شەیتان.
قەنڎ : قەند.
قەنڎاخ : قەنداخ.
قەنڎان : شەکردان.
قەنڎاوَە : شەکراو.
قەنڎ شکێن : قەند شکێن. شەکر شکێن.
قەنڎ ماڕ : قەند شکێن.
قەنڎ ماڕای : شـەکر شـکاندن؛ بـە تەوسـەوە دەوترێت، واتە قسەی نابەجێ.
قەنڎە ورڎە : شەکری وردە. شەکر.
قەنڎە هاریە : گەنمی جۆری قەندە هاری.
قەنناخ : قەنداخ.
قەننان : شەکردان.
قەنناوَە : قەنداو. شەکراو.
قەننە ورڎە : شەکری وردە.
قەننە هاریە : قەندە هاریی.
قەنەفلێ : گوریسی بچووکی تەنگەی کۆپان.
قەنەفـە : قەنەفـە؛ کورسـی تەسـکی درێـژی چەند نەفەری.

قەنەواچە: قەنەواچە.

قەنەووز: قەنەووز؛ تەنراوێکی ئاوریشمینە.

قەنەووزی ، قەنەووزیە: شتی رەنگی قەنەوزی.

قەنیلێ: چرا قەنیلە. قوتیلکە چرا.

قەوارە: قەبارە. شکڵ و شێوە.

قەڤان: قەوان.

قەوچە قەوچ: قەوچە قەوچ.

قەوچەکەر ، قەوچەکەرە: قەوچەکەر.

قەوچە کەرڎەی: قەوچە کردن.

قەوچێ: قەوچە.

قەول: قەول. گفت. بڕیار. پەیمان.

قەول و بڕ: قەول و بڕ. پەیمان بەستن.

قەول و قەرار: گفت و پەیمان. پەیمان و بڕیار.

قەوم ، قەومە: خزم.

قەومایەتی: خزمایەتی.

قەومدۆس ، قەومدۆسە: خزمدۆست.

قەومدۆسی: خزمدۆستی.

قەوم و قیلە: خزم و خوێش.

قەومە قەومالێ: خزم خزمێنە.

قەومی: خزمایەتی.

قەومیەنە: لە خزمایەتیدا.

قەوەت ، قەوەتە: بە هێز. گەشە.

قەوەت بی یەی: بە هێز بوون. گەشە کردن.

قەوەت کریای: بە هێز کران. گەشە کران.

قەوەت کەرڎەی: بە هێز کردن. گەشە کردن.

قەوەتی: بە هێزیی.

قەی: تێر بوون لە ئاو. ڕشانەوە.

قەیاخ: قەیاخ.

قەیاخەڤان ، قەیاخەڤانە: قەیاخەوان.

قەیاخەڤانی: قەیاخەوانی.

قەیار: قەیار؛ زیادەی سمی وڵاخی یەك سم.

قەیار کەرڎەی: بڕینی زیادەی سمی وڵاخی یەك سم.

قەیاسە: قەیاسە.

قەیتانە: قەیتان.

قەیتانی: هەچی شێوەی قەیتانی بێت.

قەیتەران: قەیتەران.

قەیڎ: قەی. قەید. دامەزران لەسەر کار.

قەیڎ بی یەی: دامەزران لەسەر کار.

قەیڎ کریا ، قەیڎ کریێ: دامەزراو لەسەر کارێك.

قەیڎ کریای: دامەزران لەسەر کارێك.

قەیڎ کەرڎەی: دامەزراندن لەسەر کارێك.

قەیڎ گرتەی: تێ گرتنی ئەڵقەی قەید.

قەیڎ گرتەینە: قەید تێ گرتن.

قەیرانی: قەیران.

قەیرە ، قەیرێ: قەیرە. قەدرە.

قەیس: قەوس. ئاخر مانگی پاییز.

قەیسو پاییزی: قەوسی پاییز.

قەیسەرقوو: شوێنی سەردی هەواگر.

قەیسەری: قەیسەری. جۆرە هەنجیرێکی زەردە.

قەیسەریۆری: بە قەیسەریدا بەرەو ژوور.

قەیسەریەرە: بە قەیسەریدا بەرەو خوار.

قەیسەریەنە: لە قەیسەریدا.

قەیسیرچم ، قەیسیرچمە: قیرسیچم.

قەیسیرچمی: قیرسیچمی. لاساری و گیری.

قەی کەرڤەیۆ: ڕشانەوە. هەڵهێنانەوە.

قە یماخە: قەیماغ.

قێ: ناوی پیتی ((ق)).

قیافە: قەیافە. بەژن و باڵا.

قیافەنە: لە بەژن و باڵادا.

قیامەت: قیامەت. رەستاخێر.

قیامەتۆ: لە قیامەتەوە.

قیامەتەنە: لە قیامەتدا.

قیبلە نما: قیبلەنما.

قیبلێ: قیبلە.

قیت ، قیتە: قیت. قنج. قوت. رەپ.

قیت ئەوە بی یەی: قنج یان قیت بوونەوە.

قیت ئەوە کریای: قیت کرانەوە.

قیت ئەوە کەرڤەی: قیت کردنەوە.

قیت بی یەیۆ: قیت بوونەوە.

قیت کریایۆ: قیت کرانەوە.

قیت کەرڤەیۆ: قیت کردنەوە.

قیتۆ بی یەی: قیت بوونەوە.

قیت و قنج ، قیت و قنجە: قیت و قنج.

قیت و قنجی: قیت و قنجی.

قیت و قۆز ، قیت و قۆزە: قیت و قۆز.

قیت و قۆزی: قیت و قۆزی.

قیتۆ کریای: قیت کرانەوە.

قیتۆ کەرڤەی: قیت کردنەوە.

قیتە ، قیتێ: یارۆی قیت. یارۆی رەپ.

قیتە قیت: قیتە قیت.

قیتەڵە ، قیتەڵێ: قیتی بچکۆلەی جوان.

قیتەڵەیی: قیتی لەگەڵ بچکۆلەیی و جوانیدا.

قیتی: قیتی. قنجی. رەپی و ڕاستی.

قێخا ، قێخێ: قێخا. کێخا.

قێخا زاڤە ، قێخا زاڤێ: کوێخازادە.

قێخا ژەنی: کوێخا ژن.

قێخایانە: کوێخایانە.

قێخایەتی: کوێخایەتی.

قێخایی: کوێخایی. کوێخایەتی.

قێڤ: قەید. قەی. دامەزان لەسەر کار.

قێڤ بی یەی: دامەزران لەسەر کارێك.

قێڤ کریا ، قێڤ کریێ: دامەزێنراو لەسەر کار.

قێڤ کریای: دامەزران لەسەر کار.

قێڤکەر ، قێڤکەرە: دامەزرێنەر.

قێڤ کەرڤەی: دامەزاندن لەسەر کار.

قێڤ گرتەی: قەید تێ گرتن.

قێڤ گرتەینە: قەید تێ گرتن.

قێڤ نەکەرڤەی: دانەمەزراندن. قەی نەکردن.

قێرانی: قەیران.

قێراوە: قێراو.

ڤیر بە ڤەرەس: ڤیروسیا. ڤیر بە ڤەرەس.

ڤیرتاوْ: ڤیرتاو.

ڤیرتاوْ کریا ، ڤیرتاوْ کریێ: ڤیرتاو کراو.

ڤیرتاوْ کریای: ڤیرتاو کران.

ڤیرتاوْکەر ، ڤیرتاوْکەرە: ڤیرتاوکەر.

ڤیرتاوْ کەرڎەی: ڤیرتاو کردن.

ڤیر و زەفت: ڤیروزەفت.

ڤیروسیا: ڤیروسیا.

ڤیروسیا کەرڎەی: ڤیروسیا کردن.

ڤیرین ، ڤیرینە: ڤیراوی. هەرچی کە ڤیری پێوە بێت یان لە ڤیر دروست بکرێت.

ڤێڕ چن ، ڤێڕ چنە: دەنگ لێ بڕ.

ڤێڕچنیا ، ڤێڕچنیێ: دەنگ لێ بڕاو.

ڤێڕچنیای: دەنگ لێ بڕان.

ڤێڕ چنیەی: دەنگ لێ بڕین. ڤیڕە لێ بڕین.

ڤێڕنای: ڤیڕاندن.

ڤێڕنایۆ: ڤیڕاندنەوە.

ڤیرە: ڤیر.

ڤێڕە ، ڤێڕیْ: ڤیڕە. قۆڕ.

ڤێڕە بی یەی: قۆڕ بوون.

ڤێڕە ڤێڕ: ڤیڕە ڤیڕ.

ڤێڕە ڤێڕ کەرڎەی: ڤیڕە ڤیڕ کردن.

ڤێڕە کەرڎەی: قۆڕ کردن.

ڤێڕە گونە: گون قۆڕ.

ڤێڕەی: قۆڕی. گون شۆڕی.

ڤێڕەیە: قەبارەی قۆڕی. چیوە و حەجمی قۆڕی.

ڤێڕپایۆ: ڤیڕانەوە.

ڤیز ئەوَە شێوْنای: ڤێز شێواندنەوە.

ڤیز ئەوَە شێوْیای: ڤێز شێوانەوە.

ڤیز چنە کەرڎەی: ڤیز لێ کردن.

ڤیز چەنە کەرڎەی: ڤیز لێ کردن.

ڤیز شێوْنایۆ: ڤێز شێواندنەوە.

ڤیز شێوْیایۆ: ڤێز شێوانەوە.

ڤیز کەرڎەی: ڤێز کردن.

ڤیزنامای: ڤێز نەهاتن. بێز نەهاتن.

ڤیزنە...: ڤێزنە....

ڤیز و بیز: ڤێز و بێز.

ڤیزۆ شێوْن ، ڤیزۆ شێوْنە: ڤێز شێوێنەرەوە.

ڤیزۆ شێوْنای: ڤێز شێواندنەوە.

ڤیزۆ شێوْیای: ڤێز شێوانەوە.

ڤیزەوْن ، ڤیزەوْنە: ڤێزەوون.

ڤیزەوْنی: ڤێزەوونی.

ڤیزی: ڤێز.

ڤیزیایۆ: ڤێز شێوانەوە.

ڤیژنای: ڤیژاندن.

ڤیژ و هوْڕ: ڤیژو هووڕ.

ڤیژە: ڤیژە.

ڤیژە ڤیژ: ڤیژە ڤیژ.

ڤیژە ڤیژ کەرڎەی: ڤیژە ڤیژ کردن.

ڤیژە کەرڎەی: ڤیژە کردن. ڤیژاندن.

ڤیژیایۆ: ڤیژانەوە. ڤیژە ڤیژ کردن.

ڤیس: ڤیست. قەرزدانەوەی بەش بەش.

ڤیسپ: ڤیسپ.

ڤیسپەرە دای: بە ڤیسپادان. بە دەمی شەڕ و بەڵادا دان.

ڤێسیرچم ، ڤێسیرچمە: ڤیرسیچم. لاسار.

ڤێسیرچمی: ڤیرسیچمی. لاساری و بە گیر و گرفتی.

ڤێقنای: گاراندن.

ڤێقە: گارە.

ڤێقە ڤێق: گاڕەگار.

ڤێقە ڤێق کەرڎەی: گاراندن.

ڤیل ، ڤیلە: خێل.

ڤیل و بیل: دەستە بەش لە یاری کردندا.

ڤیلە: خویش. خزم. وشەیەکە لە دوای ((قەوم و)) دێت.

ڤیلی: خێلی.

ڤیمە: قیمە. گۆشتی ئەنجراو.

ڤیمەت: قیمەت. نرخ. بایی.

ڤیمەت ئەرە نیای: نرخ دانان.

ڤیمەتدار ، ڤمەتدارە: بەنرخ.

ڤمەتداری: بەنرخی.

ڤیمەت دای: نرخ دان.

ڤیمەتزان ، ڤیمەتزانە: نرخ زان.

ڤیمەت زانای: نرخ زانین.

ڤیمەت کەرڎەی: لە باریی فرۆشتن.

ڤیمەت نیایرە: نرخ دانان.

ڤیمەتی ، ڤیمەتیە: بە نرخ.

ڤیمە ڤیمە: قیمە قیمە.

ڤیمە ڤیمە کەرڎەی: قیمە قیمە کردن.

ڤیمە کێشە: قیمە کێش. ساتۆری چەماوەی گۆشت ورد کردن.

ڤیناۆی ، ڤیناۆیە: ڤیناوی. رقەوون.

ڤین ئەۆە ۆارڎەی: ڤین خواردنەوە.

ڤین جمای: ڤین جویین. رق هەستان.

ڤین جمنای: ڤین جواندن. رق هەستاندن.

ڤین چنە ئامای: ڤین لێ بوون. ڕق لێ بوون.

ڤین چنە کەرڎەی: رق لێ کردن. ڤین لێ کردن.

ڤین چنە هۆرگرتەی: ڤین هەلگرتن لە کەسێك.

ڤین چنە هۆرزتەی: ڕق لێ هەستان.

ڤین چنە هۆرستەی: ڕق لێ هەستان.

ڤین چەنە= ڤین چنە....: ڕق لێ....

ڤین دای: ڤین وروژاندن. ڤین دان.

ڤین کۆتەی: ڤین جویین.

ڤین کەرڎەی: ڤین کردن.

ڤین لە دڵ ، ڤین لە دڵە: ڤین لە دڵ.

ڤین وارڎەیۆ: رق خواردنەوە. ڤین خواردنەوە.

ڤینۆ وارڎەی: ڤین خواردنەوە.

ڤین هۆر ئێزتەی: ڤین هەستان.

ڤین هۆر ئێزنای: ڤین هەستان.

ڤین هۆر ئێستەی: ڤین هەستان.

ڤین هۆر ێزنای: ڤین هەستان.

ڤین هۆر ێزنای: ڤین هەستاندن.

ڤین هۆر ێستەی: ڤین هەستان.

ڤین هۆر گێرتەی: ڤین هەڵگرتن لە کەسێك.

ڤینە بەرێ: ڤینە بەریی.

ڤینە ڤینالێ: ڤینە ڤینە دانی یەکتر.

ڤینیەرە کۆتەی: بە ڤینا کەوتن.

ڤینیەرە وزتەی: بە ڤینا خستن.

ڤینیەرە وستەی: بە ڤینا خستن.

ڤینی: ڤین. ڕق.

ڤینییێنە: لە ڤینا. لە ڕقانا.

ڤیو: عیو. ڤیوە.

ڤیونای: قریواندن.

ڤیوە: قریوە.

ڤیوە ڤیو: قریوە قریو.

* * *

پیتی کێ (ك)

ك: ك؛ پیتێکە لە پیتەکانی زمانەکەمان.

کا: کورت کراوەی کاکە بە واتای کاک.

کائێنات: هەرچی کە خوا خەلقی کردووە.

کابرا: کابرا.

کابە: کابە. کەعبە. خانەی خوا لە مەککە.

کابەنە: لە کابەدا.

کاپۆڵیە: قاپیلکەی سەر. کاسە سەر.

کاپێچ: کاپێچ؛ ژانی زۆر خواردنی کا.

کاپێچ کەرڎەی: کاپێچ کردن.

کات: زەمین؛ لە دوای وشەی ((شۆرە)) دێت.

کاتب ، کاتبە: کاتب. نووسەر.

کاتبی: کاتبی. نووسەری.

کاچ: ئەشکەوتی بچکۆلانە.

کاخ: کۆشك. قەسر.

کاڎان: کادان.

کاڎانۆر: بە کاداندا بەرەو ژوور.

کاڎانۆری: بە کاداندا بەرەو ژوور.

کاڎانەرە: بە کاداندا بەرەو خوار.

کاڎانەنە: لە کاداندا.

کار: ئیش. فرمان.

کاڕاڵی: جۆرە هەنارێکی سەوزی گەورەیە.

کارامە ، کارامێ: کارامە.

کارامەیی: کارامەیی.

کارئەشناس ، کارئەشناسە: کار ناس.

کارئەشناسی: کار ناسی.

کارئەنە کەرڎەی: کار تێکردن.

کارئەۊە دای: کاردانەوە.

کاربەدەس ، کاربەدەسە: کار بەدەست.

کاربەدەسی: کار بەدەستی.

کاربەدەسیەنە: لە کاربەدەستیدا.

کار پنە ئەسپارای: کار پێ سپاردن.

کار پنە ئەسپاراینە: لە کار پێ سپاردندا.

کار پنە ئەسپاریا ، کار پنە ئەسپارییٚ: کار پێ سپێرراو.

کار پنە ئەسپاریای: کار پێ سپێرران.

کار پنەکریا ، کار پنە کرییٚ: کار پێ کراو.

کار پنە کریای: کار پێ کران.

کار پنە کەرڎەی: کار پێ کردن.

کار پەنە= کار پنە...: کار پێ....

کار پەی کەرڎەی: کار بۆ کردن. هەوڵ بۆ دان.

کارت: کارت. بلێت. پسووڵە.

کارتە دای: تیژ کردنی تیغ بە بڕبەند.

کارتێ: بڕ بەندی بچووك و نەرم. بڕبەندی باریکی مشار تیژ کردن.

کار جەکار ترازیای: کار لەکار ترازان.
کار چنە کەرڎەی: کار تێکردن. کار لێکردن.
کار چنی کەرڎەی: کار لەگەڵدا کردن.
کار چەنی کەرڎەی: کار لەگەڵ کردن.
کارخانە: کارخانە.
کارخانەچی ، کارخانەچیە: کارخانەچی.
کارخانەچیەتی: کارخانەچێتی.
کارخانەرە: بە کارخانەدا بەرەو خوار.
کارخانەنە: لە کارخانەدا.
کار دای سەرەرە: ئیش بەسەردا دان.
کار دای ملەرە: کار بەسەردا دان.
کاردایۆ: کاردانەوە.
کاردرۆس ، کاردرۆسە: کار دروست.
کاردرۆسی: کار دروستی.
کارڎکەر ، کارڎکەرە: چەقۆساز.
کارڎ کەرڎەی: چەقۆ سازی.
کارڎ کەرڎەیەنە: لە چەقۆسازییدا.
کارڎ ۆرەش ، کارڎ ۆرەشە: چەقۆ فرۆش.
کارڎ ۆرەشی: چەقۆ فرۆشی.
کارڎە ۆەژێ: قەوارۆك. کاکڵەی دەرهێنراوی گوێزی کەمکۆڵ بە چەقۆ.
کارڎە ۆەژەکەر ، کارڎە ۆەژەکەرە: دەرهێنەری کاکڵەی گوێزی کەمکۆڵ بە چەقۆ.
کارڎە ۆەژە کەرڎەی: دەرهێنانی کاکڵەی گوێزی کەمکۆڵ بە چەقۆ.
کارڎێ: چەقۆ.
کار ڕاس ، کار ڕاسە: کار دروست. کار ڕاست.
کار ڕاس ئامای: دوعایەکی خێرە بە واتای خوا کارت بۆ بخاتە سەر باری ڕاستی.
کار ڕاسی: کار ڕاستی.
کارزان ، کارزانە: کارزان.
کارزانی: کارزانی.
کار ساز: کار ساز؛ ناوی خوایە.
کار سازنای: ڕێك خستنی کار. کار سازدان.
کارسازی: کارسازی.
کارسازیای: کار ڕێك خران. کار سازبوون.
کار شناس ، کار شناسە: کار ناس.
کار شناسی: کار ناسی.
کار کۆتەی: لەکار کەوتن.
کار کۆتەی ۆنە: کار تێ کەوتن.
کار کۆتەی وەنە: کار تێ کەوتن.
کار کەرڎە ، کار کەرڎێ: کار کردوو.
کار کەرڎەی: کار کردن.
کار کەرڎەی پنە: کار پێ کردن.
کار کەرڎەی پەنە: کار پێ کردن.
کار کەرڎەی چنە: کار تیا کردن.
کار کەرڎەی چەنە: کار تیا کردن.
کار کەرڎەی چەنی: کار لەگەڵدا کردن.
کار کەرڎەینە: کار تێکردن.
کار کەرڎەی ۆنە: کار لێکردن.
کار کەرڎەی وەنە: کار لێکردن.
کار کەنار ، کار کەنارە: کار کەنار. تەفاویت.

کارکەنار بی یەی: کار کەنار بوون.

کارکەنار کریای: کار کەنار کران.

کارکەنار کەرڎەی: کار کەنار کردن.

کارکەناری: کار کەناری.

کارگا: کارگە.

کارگە: کارگە.

کارگەچی ، کارگەچیە: کارگەچی.

کارگەر ، کارگەرە: کارگەر.

کارگەری: کارگەری.

کارگەنە: لە کارگەدا.

کارمەنڎ ، کارمەنڎە: کارمەند.

کارمەنڎی: کارمەندی.

کارمەننی: کارمەندی.

کارنامە: کارنامە.

کارنە...: کارنە...؛ بۆ نەفی کردنە.

کاروبار: کاروبار.

کاروبارەنە: لەکاروباردا.

کار و خێری: کاری خێر.

کار ۆزتەی: لە کار خستن.

کار ۆزتەی ۆنە: کار تێ خستن.

کار ۆستەی: کار خستن.

کار ۆستەی ۆنە: کار تێ خستن.

کار و کاسپی: ئیش و کار.

کار ۆنە کۆتەی: کار تێکەوتن.

کار ۆنە کەرڎەی: کار تێکردن. کار لێ کردن.

کار وەنە وزتەی: کار تێ خستن.

کار وەنە وستەی: کار تێ خستن.

کارەبا: کارەبا.

کارەبا چی ، کارەباچیە: کارەباچی.

کارەباچیەتی: کارەباچێتی.

کارەبایە: جۆرە مووروویەکە.

کارەبایی ، کارەباییە: کارەبایی.

کارە ڕەهات: کارە ڕەهات.

کارەسات: کارەسات.

کارەکەر ، کارەکەرە: کارەکەر.

کارەکەرانە: کارەکەر ئاسا.

کارەکەری: کارەکەری.

کارەکەریەنە: لە کارەکەریدا.

کارەۋان: کاروان.

کارەۋانچی ، کارەۋانچیە: کاروانچی.

کارەۋانچیەتی: کاروانچێتی.

کارەۋانسرا: کاروانسەرا.

کارەۋانسرانە: لە کاروانسەرادا.

کارەۋانکوژە: ئەستێرەی کاروانکوژە.

کاروانکەر ، کاروانکەرە: کاروان کەر.

کاروان کەرڎەی: کاروان کردن.

کارەۋانە: کارەوانە. کاروانە.

کارەۋانە پنە کەرڎەی: کاروانە پێ کردن.

کارەۋانە پنە ۆزتەی: کاروانە پێ خستن.

کارەۋانە پنە ۆستەی: کاروانە پێ خستن.

کارەۋانە پەنە کەرڎەی: کاروانە پێ کردن.

کارەۋانە پەنە وزتەی: کاروانە پێ خستن.

کارەڤانە پەنە وستەی: کاروانە پێ خستن.
کارەڤانــە کــەرڎەی: کاروانــە کــردن. بریتــی یەلـــە زۆر هـــات و چـــۆ کردنـــی شوێنێك.
کارەڤانەنە : لە کارواندا.
کارەڤانی ، کارەڤانیە : کاروانی.
کاری: کاری. بەهارات.
کارێز: کارێز.
کارێزاڤە: کارێزاو.
کارێزکەن ، کارێزکەنە : کارێز کەن.
کارێز کەنڎەی: کارێز کەندن یان لێدان.
کارێز کەننەی: کارێز کەندن یان لێدان.
کارێز ڤنەدای: کارێز لێدان.
کارێز وەنەدای: کارێز لێدان.
کارێزەنە : لە کارێزدا.
کاریگەر ، کاریگەرە: کاریگەر.
کاریگەری: کاریگەری.
کاری یە : دەردی کاریی.
کاژ ڤزتەی: کاژ فڕێدان.
کاژ ڤستەی: کاژ فڕێدان.
کــاژی: کاژ. تـوێکڵی تـەنکی لەشـی هەنـدێك گیانـدار. تەبەقەیـەکی تـەنکی ناسـك لەهەر شتێ.
کاس ، کاسە : کاس. وڕ و گێژ.
کاسب ، کاسبە : کاسب.
کاسبکار ، کاسبکارە: کاسبکار.
کاسبکاری: کاسبکاری.

کاس بی یەی: کاس بوون.
کاســـبیی: کاســـبیی. خـــەریك بـــوون بـــە کەسابەتەوە.
کاسبی کەرڎەی: کاسبی کردن.
کاسپ ، کاسپە : کاسب.
کاسپکار ، کاسپکارە: کاسبکار.
کاسپکاری: کاسبکاری.
کاسپی : کاسبی.
کاسپی کەرڎەی: کاسبی کردن.
کاسپیەنە : لە کاسبیدا.
کاس کریای: کاس کران.
کاس کەرڎەی: کاس کردن.
کاسە : کاسە.
کاســە جــەژن: کاســە جــەژن. پێداویــستی ی جەژن.
کاسە سەر: کاسە سەر.
کاسە شۆر ، کاسە شۆرە: کاسە شۆر.
کاسە شۆری: کاسە شۆری. کاسە شتن.
کاسە لێس ، کاسە لێسە : کاسە لێس.
کاسە لێستەی: مەبەست چڵکاو خواردنە.
کاسە لێسی: کاسە لێسی.
کاسە ماس : کاسە ماست.
کاسەنە : لەکاسەدا.
کاسە و چەمچە : کاچە و کەوچك.
کاسە و کوچەڵە : کاسە و کۆچەڵە.
کاســە هــارڎ: کاســە هــارد؛ مەبەســت کۆنــە هەقە.

کاسە ھامسا: کاسە ھاوسێ.

کاسی: کاسی. وڕی و گێژی.

کاش: پارەدانی حاز و نەقد.

کاشمـە: کاشمـە؛ گیایـەکی کوێـستانی بـۆن خۆشە.

کاشی: کاشی.

کاشیبەن: زیادەی دواڵی ناو ژێرە کڵاش.

کاشیبەنڎ: زیادەی دواڵی ناو ژێرە کڵاش.

کاشیبەنڎ بڕیا ، کاشیبەنڎ بڕیێ: مەبەست لە مرۆڤی خاو و فش و فۆڵە.

کاشیبەنڎ بڕیای: فش و فۆڵ بوونی مرۆڤ.

کاشیبەنڎ بڕیەی: لێدان ھەتا پەك خستن.

کاشی ساز ، کاشی سازە: کاشی ساز.

کاشی سازی: کاشی سازی.

کاشیکاری: کاشیکاری.

کاغەز: کاغەز. نامە.

کاغە سماڵتە: کاغەز سماتە.

کاغەز قومار: وەرەقی قومار.

کاغەز نۆیس ، کاغەز نۆیسە: نامە نووس.

کاغەزەنە: لە کاغەزدا.

کاغەزی ، کاغەزیـە: کاغـەزی؛ مەبەسـت لـە شتی زۆر ناسك و تەنکە.

کاغــەزین ، کاغەزینــە: شــتی لــە کاغــەز دروست کراو.

کافر ، کافرە: کافر. بێ دینی خوا نەناس.

کافر بی یەی: کافر بوون.

کافرسان: کافرستان.

کافرسانی: کافرستان.

کافر کریای: کارفر کران.

کافر کەرڎەی: کارفر کردن.

کافری: کافری. بێ دینی و خوا نەناسی.

کافوور: کافوور.

کاکاۆ: کاکاو.

کاکۆڵ: کاکۆڵ.

کـاکۆڵ خەنـەین ، کـاکۆڵ خەنەینـە: کـاکۆڵ خەناویی.

کاکۆڵ خەنەینەینی: کاکۆڵ خەناوێتی.

کاکۆڵ زەڕین ، کاکۆڵ زەڕینە: کاکۆڵ زێڕین.

کاکۆڵ زەڕینی: کاکۆڵ زێڕینی.

کاکۆڵێ: کاکۆڵ. پرچ.

کاکە: کاکە. کاك.

کاکەلێ: کاکەلێ.

کاکەیی ، کاکەییە: کاکەیی.

کاکی بە کاکی ، کـاکی بـە کاکیـە: کـاکی بـە کاکی. شوێنی چۆڵ و ھۆڵ.

کاکیلە: کاکیلە. شەویلە.

کاکیلە دای: چەنە دان. زۆر بلێیی.

کاڵ ، کاڵە: کاڵ. نەگەییو. نەکوڵاو.

کاڵا: کاڵا. کوتاڵ. قوماش.

کاڵا ۆرەش ، کاڵا ۆرەشە: قوماش فرۆش.

کاڵا ۆرەشی: قوماش فرۆشی.

کاڵای: کێڵان.

کاڵایۆ: کێڵانەوە.

کاڵایەنە: لە کێڵاندا.

کاڵ ئەۆە بی یەی: کاڵ بوونەوە.

کاڵ ئەۆە کریای: کاڵ کرانەوە.

کاڵ ئەۆە کەرڎەی: کاڵ کردنەوە.

کاڵ بی یەیۆ: کاڵ بوونەوە.

کاڵ کریایۆ: کاڵ کرانەوە.

کاڵ کەرڎەیۆ: کاڵ کردنەوە.

کاڵ کەن ، کاڵ کەنە: میوەی بە کاڵی ڕنراو.

کاڵ کەنی: رنینی میوە بە کاڵی.

کاڵۆ بی یە ، کاڵۆ بییێ: کاڵەوە بووگ.

کاڵۆ بی یەی: کاڵ بوونەوە.

کاڵ و خام ، کاڵ و خامە: کاڵ و کرچ.

کاڵ و کرچ ، کاڵ و کرچە: کاڵ و کرچ. پێ نەگەییو.

کاڵ و کرچی: کاڵ و کرچی.

کاڵ و کرچیەنە: لە کاڵ و کرچیدا.

کاڵۆ کریا ، کاڵۆ کریێ: کاڵەوە کراو.

کاڵۆ کریای: کاڵەوە کران.

کاڵ و کوڵ ، کاڵ و کوڵە: کاڵ و نەکوڵاو.

کاڵ و کوڵی: کاڵ و نەکوڵاوی. تەواو نەکوڵان.

کاڵۆ کەرڎەی: کاڵەوە کردن.

کاڵە بەی: بەهێی کاڵ. ناوی گۆرانی یەکی هۆرامی یە.

کاڵە چەم ، کاڵە چەمە: چاو کاڵ.

کاڵەك: کاڵەك.

کاڵەکە مارانە: گووژاڵك. کاڵەکە مارانە.

کاڵەمە: ماستێك کە شیرەکەی نەکوڵابێ.

کاڵە ۆڵۆشە: کاڵە بڕوێش. بڕوێشی نەکوڵاو.

کاڵێ: کاڵە.

کاڵی: کاڵی. نەگەییوی. نەکوڵان.

کاڵیا ، کاڵیێ: کێڵراو.

کالیار: کالیار.

کاڵیای: کێڵران.

کاڵیای پۆرە: هەڵکاڵین بەسەر یەکێکا. پیاهەڵشان.

کاڵیای پۆری: پیا هەڵکاڵیان.

کاڵیایۆ: کێڵرانەوە. کێڵرانی دووبارە.

کاڵیایەنە: لە کێڵراندا.

کام ، کامە: کام. ئارەزوو.

کام ئاژەنای: کام ئاژنین.

کام ئاژەنیەی: کام ئاژنین.

کام ئەرە دای: کام دادان. کامی پێ کردن.

کام پنە کەرڎەی: کام پێ کردن.

کام پەنە کەرڎەی: کام پێ کردن.

کام دایرە: کام دادان.

کام دایەرە: کام دادان.

کام کەرڎەی: کام کردن.

کامڵ ، کامڵە: کامڵ.

کامڵ بی یەی: کامڵ بوون.

کامڵ کەرڎەی: کامڵ کردن.

کامڵی: کامڵی. پێ گەیشتن. تەواویی.

کامڵیەنە: لە کامڵیدا.

کامە ، کامێ: کامە.

کامەران ، کامەرانە: کامەران.
کامەران بی یەی: کامەران بوون.
کامەران کەرڎەی: کامەران کردن.
کامەرانی: کامەرانی. بە ئاوات گەیشتن.
کامەکامە: کامی کامی.
کامێرا: کامێرا.
کان: کان.
کان ئەوۆە دای: کان دانەوە.
کان ئەوۆە دریای: کان درانەوە.
کانتۆر: کانتۆر.
کان دای: کان دان. زەوی هەڵکەندن.
کان دایۆ: کان دانەوە. زەوی هەڵکەندنەوە.
کانـدەر ، کانـدەرە: کەسـێك کـە زەوی کـان دەدات و هەڵی دەکەنێت.
کانزا: کانزا. مەعدەن.
کانگا: کانگا.
کانگە: کانگە. کانگا.
کانۆدای: هەڵکەندنی زەوی. کان دان.
کانۆدریای: کان درانەوە.
کانوون: کانوون؛ ناوی دوومانگی رۆمیە.
کانە: کالانە. کاسەی چاو.
کانە ئاسن: کانە ئاسن. کانی ئاسن.
کانە ئاڵتوون: کانە ئاڵتوون.
کانە ئەڵماس: کانی ئەڵماس.
کانە تەوۆەن: کانی بەرد. کانە بەرد.
کانە...: کانە....
کانە سیاو بی یەی: مەیینی چڵمەلەتەی نـاو گـوێزی سـەوز و سـاز بـوونی بـۆ ((**کاردەوەژێ**)).
کانە سیاۆ کەرڎەی: گەیینی گوێز بە حاڵەتی لەباری بۆ ((**کاردەوەژێ**)).
کانە مەك: کانە خوێ.
کانە نۆت: کانە نەوت.
کانە و چەما: کالانەی چاو. کاسەی چاو.
کاۆاتر باز ، کاۆاتر بازە: کۆتر باز.
کاۆاتر بازی: کۆتر بازی.
کاۆاترە باریکێ: کۆترە باریکە.
کاۆاترە پەڕلە پا: کۆترە پەڕ لە پێ.
کاۆاترە کۆیێ: کۆترە کێویلە.
کاۆاتری: کۆتر.
کاۆان: ملە.
کاۆرلە: بەرخۆلە.
کاۆڕە کورپە: بەرخی کۆرپە.
کاۆڕە مێلێ: بەرخی مێ.
کاۆڕە نێرە: بەرخی نێر.
کاۆڕیاۆی: کوێرایی.
کاۆل ، کاۆلە: کاول. کاوول. وێران.
کاۆڵ: قەبرخە. خاڵێگە.
کاۆل ئەوۆە بی یەی: کاوول بوونەوە.
کاۆل ئەوۆە کریای: کاوول کرانەوە.
کاۆل ئەوۆە کەرڎەی: کاوول کردنەوە.
کاۆل بی یەی: کاوول بوون.

کاوڵ بی یەیۆ: کاوول بوونەوە.

کاوڵکاری: کاوولکاری.

کاوڵ کریای: کاوول کران.

کاوڵ کریایۆ: کاوول کرانەوە.

کاوڵ کەرڎەی: کاوول کردن.

کاوڵ کەرڎەیۆ: کاوول کردنەوە.

کاوڵۆ بی یەی: کاوول بوونەوە.

کاوڵۆ کریای: کاوول کرانەوە.

کاوڵۆ کەرڎەی: کاوول کردنەوە.

کاوڵی: کاوولی. وێرانی.

کاوڵی ، کاوڵیە: کاوڵی. بێ شەرمی و بێ ئابڕوو.

کاوە: تاقی ناو شاخ. کەژی گڕی دڕ. کاو. بەرزایی.

کاوە کاوێ: کاوی زۆر.

کاوێژ: کاوێژ.

کاوێژکەر ، کاوێژکەرە: کاوێژکەر.

کاوێژ کەرڎەی: کاوێژ کردن.

کاهوو: کاهوو.

کاهەرزانی: هەنجیری ڕەشی زل.

کاینات: کائینات. هەرچی کە خوا خەلقی کردووە.

کایەگا: شوێنی کایە کردن.

کایێ: کایە. یاری. نۆرەیەك لە یاری.

کبریت: کبریت. شقارتە.

کپ ، کپە: کپ.

کپ ئەوۆە بی یەی: کپ بوونەوە.

کپ ئەوۆە کریا ، کپ ئەوۆە کریێ: کپ کراوە.

کپ ئەوۆە کریای: کپ کرانەوە.

کپ ئەوۆەکەر ، کپ ئەوۆەکەرە: کپ کەرەوە.

کپ ئەوۆە کەرڎەی: کپ کردنەوە.

کپ بی یەی: کپ بوون.

گپ بی یەیۆ: کپ بوونەوە.

کپ کریای: کپ کران.

کپ کریایۆ: کپ کرانەوە.

کپ کەرڎەی: کپ کردن.

کپ کەرڎەیۆ: کپ کردنەوە.

کپۆ بی یەی: کپەو بوون.

کپۆ کریای: کپەو کران.

کپۆ کەرڎەی: کپەو کردن.

کپی: کپی. بێ دەنگی.

کت بەچە: بەچکە پشیلە.

کتتێ: کتتە، وشەیەکە لەگەڵ منالا بەکار دێنرێ لەکاتی کۆکین یان شت لە قورگدا گیران.

کتریە: کترێ.

کتریەنە: لە کتریدا.

کتش: وتەیەکە بە مەڕ دەوترێ، یانی بڕۆ.

کت شۆر: پشیلە شۆر.

کت و پڕ: کوت و پڕ.

کت و پڕێ: لە کوت و پڕدا.

کت و پڕێوەنە: لە کوت و پڕێکدا.

کت و پڕێنە: لە کوت و پڕێکدا.

کت و کۆر ، کت و کۆرە: کوت و کوێر.

کت و کۆری: کوت و کوێری.

کت و لت: کوت و مت.

کته: پشیله.

کته کۆیێ: پشیله کێوی.

کته نۆتنینێ: کتکه نەوتنینه.

کتێب: کتێب.

کتێب ئەوە گرتەی: کتێب گرتنەوه.

کتێب ئەوە گیر ، کتێب ئەوە گیره: فاڵ گرەوه.

کتێبخانۆری: به کتێبخانەدا بەرەوه ژوور.

کتێبخانه: کتێبخانه.

کتێبخانەره: به کتێبخانەدا بەرەوه خوار.

کتێبخانەنه: له کتێبخانەدا.

کتێب گرتەیۆ: کتێب گرتنەوه. فاڵ گرتنەوه.

کتێبۆ گرتەی: کتێب گرتنەوه.

کتێبۆ گیر ، کتێبۆ گیره: فاڵ گرەوه.

کتێبەنه: له کتێبدا.

کخ: کخ. قخ.

کخه: کخه. قخه. پیس به زمانی منالآن.

کر: کر. رایەڵی جۆلآ. شاڵی رانك و چۆغه. دەستکار.

کڕ ، کڕه: کڕ.

کراش: کراش. مۆم.

کڕ ئەوە بی یەی: کڕ بوونەوه.

کربەچه: بەچکه پشیله.

کڕ بی یەی: کڕ بوون.

کڕ بی یەیۆ: کڕ بوونەوه.

کرپه: کرپه، دەنگێکی ناسکه وەکو دەنگی پێ نان به بەفری وشکدا.

کرپه کرپ: کرپەی یەك له دوای یەك.

کرتنای: کرتاندن. قرتاندن.

کرته: کرته.

کرته کرت: کرته کرت.

کرتیا ، کرتیێ: کرتاو.

کرتیای: کرتان.

کرچ ، کرچه: کرچ. کاڵ.

کرچ و کاڵ ، کرچ و کاڵه: کرچ و کاڵ.

کرچ و کاڵی: کرچ و کاڵی.

کرچه: کرچه.

کرچه کرچ: کرچه کرچ.

کرڎ: کر. دەستکار. دەستکرد.

کرڎار: کردار.

کرڎارەنه: له کرداردا.

کرڎگار: کردگار. خودا.

کرڎ و کۆ: کرد و کۆش. ئەرك. هەوڵ و تەقەلا.

کرڎه ، کرڎێ: خاوەن ئەزموون.

کرڎەوە: کردەوه.

کرڎەیی: خاوەن ئەزموونی.

کرژ ، کرژه: کرژ. خێرا. لوول. بادراو.

کرژ ئەوە بی یەی: کرژ بوونەوه.

کرژ ئەوە کریای: کرژ کرانەوه.

کرژ ئەوە کەرڎەی: کرژ کردنەوه.

کرژ بی یەی: کرژ بوون.

کرژ بی یەیۆ: کرژ بوونەوە.

کرژ کریای: کرژ کران.

کرژ کریایۆ: کرژ کرانەوە.

کرژ کەرڎەی: کرژ کردن.

کرژ کەرڎەیۆ: کرژەو کردن. کرژ کردنەوە.

کرژۆ بی یەی: کرژەو بوون.

کرژۆ کریای: کرژەو کران.

کرژ و کۆڵ ، کرژ و کۆڵە: چوست و چالاك.

کرژ و کۆڵی: چوست و چالاکی.

کرژۆ کەرڎەی: کرژەو کردن.

کرژی: کرژی. لوولی. بادراوی. خێرایی.

کرشە: کولۆش. کولۆشە. کرشە.

کرك ، کرکە: کرك. شوێنی تەختی ڕووتەن.

کرك بی یەی: کرك بوون. تەخت بوون.

کرك کەرڎەی: کرك کردن. تەخت کردن.

کرکی: تەختایی و ڕووتەنی شوێن.

کرما وَارڎە ، کرما وَارڎێ: کرماویی.

کرم ئەنەدای: کرم تێدان.

کرم جمای: حەز بزوان. ئارەزوو جوولان.

کرم جمنای: حەز بزواندن ئارەزوو جوولاندن.

کرم جووڵیای: حەز بزوان.

کرم جووڵنای: حەز بزواندن.

کرم ژووڵنای: کرم بزواندن. ئارەزوو جوولاندن.

کرم ژووڵیای: کرم بزوان. ئارەزوو جوولان.

کرمکە: کرمکە؛ خشڵێکی ژنانەیە.

کرمڵێ: شەکرۆکە.

کرمن ، کرمنە: کرماوی. بکەری کرماندن.

کرمنای: کرماندن.

کرمنی: کرماوێتی. کرمنی.

کرمۆڵ ، کرمۆڵە: کلمۆڵ.

کرمۆڵ بی یەی: کلمۆڵ بوون.

کرمۆڵ کەرڎەی: کلمۆڵ کردن.

کرمۆڵە: سەرەتای گەیشتنی بەرهەمی دار و درەخت.

کرمۆڵە کۆتەی: دەست پێ کردنی سەرەتای پێگەیشتنی بەرهەمی دار و درەخت.

کرمۆ هۆرێشمی: کرمی ئاوریشم.

کرمە: کرمە.

کرمە چەرمەڵێ: کرمە سپیکەلانە.

کرمەك: کرمەك. کرمکە.

کرمە کرم: کرمە کرم.

کرمەلێقێ: کرمەلیقە.

کرمە و هۆرێشمی: کرمی ئاوریشم.

کرمی: کرم.

کرۆتەی: کرۆتن. کرۆژتن. کرۆشتن.

کرۆچەرلێ: کرۆچەنە. کرکرۆکە.

کرۆچیای: کرۆژان. کرۆشیان.

کرۆزرت: گیا تویَسی. چیقڵدانەی باڵندە.

کرۆزرۆ: گیا تویَسی.

کرۆك: ئاوە خۆرەی درەخت. ناوەڕاستی شت.

کرۆڵ ، کرۆڵە: کلۆڵ. هەناسە سارد.

کرۆڵ بی یەی: کلۆڵ بوون.

کرۆڵ کریای: کلۆڵ کران.
کرۆڵ کەرذەی: کلۆڵ کردن.
کرۆڵی: کلۆڵی. هەناسە ساردی.
کرۆڵیا ، **کرۆڵییَ**: لە سەرمادا تەزیو.
کرۆڵیای: لە سەرمانا تەزین.
کرۆڵییێنە : لە کرۆڵیدا.
کریَ: کریَ. حەقی کار.
کریا ، **کرییَ**: کراو.
کریای: کران.
کریای بەر: کرانەدەر.
کریای پۆ: پێوە کران.
کریای چەمۆ: بە چاوەوە کران.
کریای چێرۆ: کران بە ژێرەوە.
کریای دارەرە: بە دارا کران.
کریایرە: داکران.
کریای سەر: کرانە سەر.
کریای سەرە: کرانە سەر.
کریای لا : کرانە لا.
کری**ایناۆە**: کرانەوەبەر. تێ کرانەوە.
کریاینە : لەبەر کران. تێ کران.
کریار ۆەر: کرانە بەر. کرانە بەردەم.
کریایۆ: کرانەوە.
کریایەرە: داکران.
کریایەنە : تێکران. لەبەرکرانی حل.
کریَ ئۆتۆمبیل: کریَ ئۆتۆمبێل.
کریَ ئۆلاخ: کریَ وولاخ.

کرێیار: کریَ بار.
کرێیارەنە : لە کریَ باردا.
کرێچی ، **کرێچیە** : کرێچی.
کرێچیەتی : کرێچێتی.
کرێخان : کرێخان.
کرێخانەنە : لە کرێخاندا.
کریَ دای: کریَ دان.
کرێدریا ، **کرێدرییَ**: بە کریَ دراو.
کریَ دریای: بە کریَ دران.
کریَ دەس : هەق دەست.
کرێشە : کرێشە؛ تەنراوێکی کرژی تەنکە.
کرێکار ، **کرێکارە**: کرێکار.
کرێکاری: کرێکاری.
کرێکاری کەرذەی: کرێکاری کردن.
کرێکاریەنە : لە کرێکاریدا.
کریَ گان : کریَ گان.
کرێگرتە ، **کرێگرتێ**: کرێگرتە.
کریَ گرتەی: بە کریَ گرتن.
کریَ گێریا ، **کریَ گێرییَ**: بە کریَ گیراو.
کریَ گێریای: بە کریَ گیران.
کرێڵ: کلیل.
کرێڵ بە دەس ، **کرێڵ بە دەسە** : کلیل بە دەست.
کرێڵ دای: کلیل دان. داخستن.
کرێڵ دریای: کلیل دران. داخران.
کرێڵ ساز ، **کرێڵ سازە**: کلیل ساز.

کرێڵ سازی: کلیل سازی.

کرێڵ و کڵۆم: کلیل و کۆم.

کرێڵە: کلیلە.

کرێڵە کەرڎەی: کلیلە کردن.

کرێڵەوانی، کرێڵەوانە: کلیلەوان.

کرێڵەوانی: کلیلەوانی.

کرێم: کرێم.

کرێنشین، کرێنشینە: کرێچی.

کرێنشینی: کرێچێتی.

کرێها: کرێ.

کرێها نشین، کرێها نشینە: کرێچی.

کرێها نشینی: کرێچێتی.

کڕ چنیای: لە حاڵەتی کڕیی وەستانەوە.

کڕکڕاکێ: کڕکڕاگە.

کڕکڕاکێنە: لە کڕکڕاگەدا.

کڕکۆتەی: کڕ کەوتن.

کڕکۆتێ: کڕ کەوتوو.

کڕ کەرڎەی: بێ دەنگ کردن.

کڕنای: کڕاندن.

کڕنایۆ: کڕاندنەوە.

کڕنەك: قوماشێکی ژنانەیە.

کڕنیای: کڕنران.

کڕنیە: کڕنی. قڕنۆ.

کڕ و کپ، کڕ و کپە: تەواو بێ دەنگ و جووڵە.

کڕ و کپی: تەواو بێ دەنگی و بێ و جووڵەیی.

کڕ ۆزتەی: کڕ خستن. بێ دەنگ کردن.

کڕ ۆستەی: کڕ خستن. بێ دەنگ کردن.

کڕووز، کڕووزە: پیر. پەك کەوتە.

کڕووز بی یەی: پیر بوون. پەك کەوتن.

کڕووز کەرڎەی: پیر کردن. پەك خستن.

کڕووزنایۆ: هێنانە گریانی لەسەرخۆ و زەلیلانە. کڕووزاندنەوە.

کڕووزە: کڕووزە، گریانی لەسەرخۆی زەلیلانە.

کڕووزە کڕووز: کڕووزە کڕووز.

کڕووزیایۆ: کڕووزانەوە.

کڕ و هۆڕ: کڕ و هووڕ.

کڕە: کڕە. منەت. باڵندەی مێوینەی کڕ.

کڕە کڕ: کڕە کڕ.

کڕە کریا: کڕە کراو.

کڕە کریای: کڕە کران.

کڕە کەرڎەی: کڕە کردن. منەتبار بوون.

کڕە و میری سووری: کڕەی میری سوور. مەبەست ئەو پەڕی منەت باری یە.

کڕی: کڕی.

کڕیار، کڕیارە: کڕیار.

کڕیاری: کڕیاری.

کڕیای: کڕدران، لە کڕاندن وەرگیراوە نەك لە کڕین.

کڕیایۆ: کۆڕانەوە.

کڕێشن، کڕێشنە: کڕێژاوی.

کڕێشنی: کڕێژاوێتی.

کڕێشە : کرێژ.
کڕێن: کڕاڵ. تم تمان. کڕین.
کڕێوە: کڕیوە. بەفر و باران پێکەوە.
کڕێوە کەرڎەی: کڕێوە کردن.
کڕێوە هۆر کەرڎەی: هەڵکردن یان دەست پێ کردنی کڕێوە.
کز ، کزە: کز.
کز بی یەی: کز بوونەوە.
کزر ، کزرە: کزر. پندر. نیوە وشك. بە خۆداهاتوو و لە خەم ڕەخساو.
کزران: کزران.
کزرانی: کزران.
کزرایی: کزران.
کزرایەنە : لە کزراندا.
کزر ئەوە بی یەی: کزر بوونەوە.
کزر ئەوە کەرڎەی: کزر کردنەوە.
کزر بی یەی: کزر بوون.
کزر بی یەیۆ: کزر بوونەوە.
کزر کریا ، کزر کریێ: کزر کراو.
کزر کریای: کزر کران.
کزر کریایۆ: کزر کرانەوە.
کزر کەرڎەی: کزر کردن.
کزر کەرڎەیۆ: کزر کردنەوە.
کزرۆ بی یەی: کزرەو بوون.
کزرۆ کریای: کزر کرانەوە.
کزرۆ کەرڎەی: کزرەو کردن.
کزری: کزری.

کزریەنە : لە کزریدا.
کز کەر ، کز کەرە: کز کەر.
کز کەرڎە ، کز کەرڎێ: کز کردوو.
کز کەرڎەی: کز کردن.
کزمان پنە کۆتە ، کزمان پنە کۆتێ: کزە پێکەوتوو.
کزمان پنە کۆتەی: کزە پێکەوتن.
کزمان پنە وزتەی: کزە پێ خستن.
کزمان پنە وستەی: کزە پێ خستن.
کزمان پەنە..: کزە پێ...
کزمانی: کزە.
کزن ، کزنە: کزێن. چووزێنەرەوە.
کزنای: کزاندن. چووزاندن.
کزنایۆ: کزاندنەوە. چووزاندنەوە.
کزنکێ: کزێنکە. شلکێنە.
کزنی: کزە هەستان لە شتی کزێن. کزە داری شتی کزێن.
کز و کۆر ، کز و کۆرە: کز و کوێر.
کز و کۆر بی یەی: کز و کوێر بوون.
کز و کۆر کەرڎەی: کز و کوێر کردن.
کز و کۆری: کز و کوێری.
کزۆڵکە: کزۆڵە. کزکۆڵە. کزی و ماتی.
کزۆڵکە کەرڎەی: خۆ کز و مات کردن.
کزۆڵە ، کزۆڵێ: کزۆڵە.
کزۆڵەیی: کزۆڵەیی.
کز و هۆڕ: کز و هووڕ.
کزە: کزە.

کـزە پنـە کۆتـە ، کـزە پنـە کـۆتێ: کـزە پـێ کەوتوو.

کزە پنە کۆتەی: کزە پێ کەوتن.

کزە پنە ۆزتەی: کزە پێ خستن.

کزە پنە ۆستەی: کزە پێ خستن.

کزە پەنە...: کزە پێ...

کزە کز: کزە کز.

کزە و جەرگی: کزەی جەرگ.

کزە و دڵی: کزەی دڵ.

کزە و دەروونی: کزەی دەروون.

کزە و زێڵێ: کزەی دڵ.

کزە و ۆای: کزەی با.

کزە و یەهەری: کزەی جگەر.

کزی: کزی.

کزیا ، کزیێ: کزاو. کزێنراو.

کزیای: کزان. کزێنران. بەرکزە کەوتن.

کزیایۆ: کزانەوە. چووزانەوە.

کس: کس.

کـسـپ و کـۆ: کـسپ و کـۆ. کـەف و کـوڵی دەروون.

کسپە: کسپە.

کسپە کسپ: کسپە کسپ.

کسس: کسس. کس.

کسکس: کسکس. هاندانی سەکە.

کسکۆڵە: کزۆڵکە. کزۆڵە. کسکە.

کسم: پیشە.

کسمەبنەچە: پیشەی باب و باپیران.

کش ، کشە: کش. مات و بێ دەنگ.

کشت: کشت. دانەوێڵەی چێندراو.

کشت سازی: کشت سازی.

کشت و کاڵ: کشت و کاڵ.

کـشت و کیـار: کـشت و بێـستانی خـەیار و ترۆزی و کاڵەك و شووتی و بامیـە و باینجان و...

کشتەکە: کشتەك.

کشتیار ، کشتیارە: کشتیار. فەلا.

کشتیاری: فەلایی. کشتیاری.

کششە: کششە. کش.

کشکشاکێ: قوڕقوڕاگە.

کشکش: وتەیەکە باڵندەی پێ دەرئەکرێ.

کشکە: بژار.

کشکە کریا ، کشکە کریێ: بژار کراو.

کشکە کریای: بژار کران.

کشکە کەر ، کشکە کەرە: بژار کەر.

کش کەرژەی: ووتنی ((کش)) بە باڵندە.

کشکە کەرژەی: بژار کردن.

کشمیشی: کشمیش.

کشمیشیە: ترێی جۆری کشمیشی.

کش و مات ، کش و ماتە: کش و مات.

کش و ماتی: کش و ماتی.

کشە: کشە. کش.

کشی: کشی. ماتی و بێ دەنگی.

کفارە: فیچقە.

کفارە کەرژەی: فیچقە کردنی ئاو و شتی وا.

کفای: کۆکین.

کفت ، کفته: کفت. ماندوو. شەکەت.

کفت بی یەی: کفت بوون. شەکەت بوون.

کفتکاری: کفتکاری؛ بەکارهێنانی کفت لە هەندێ شتا بۆ جوانی.

کفت ئەرە مرنای: کسپ و کۆ ڕشتن.

کفت ئەرە مەرڎەی: کسپ و کۆ ڕژان.

کفت بی یەی: شەکەت بوون.

کفت کەرڎەی: شەکەت کردن.

کفت مرنای: کسپ و کۆ ڕشتن.

کفت مرنایرە: دامرکاندنەوەی کسپ و کۆ.

کفت مرنایەرە: دامرکاندنەوەی کسپ و کۆ.

کفت مەرڎەی: کسپ و کۆ ڕژان.

کف مەرڎەیرە: دامرکانەوەی کسپ و کۆ.

کف مەرڎەیەرە: دامرکانەوەی کسپ و کۆ.

کفت و کۆ: کفت و کۆ. کسپ و کۆ.

کفتە شۆربای: کفتە شۆربا.

کفتە وٚلۆشینێ: کفتەی بروێش.

کفتەوەر ، کفتەوەرە: کفتەخۆر.

کفتێ: شفتە.

کفتی: کفتی. شەکەتی. جۆش و هەڵم و هەڵای مێشك و دڵ و دەروون.

کفتێنە: لە کفتەدا. لە شفتەدا.

کفتی یەنە: لە کفتیدا. لە ماندوویێتیدا.

کفر: کفر؛ بێ دینی. قسەی بێ دینانە.

کفرکەر ، کفرکەرە: کفرکەر.

کفر کەرڎەی: کفر کردن.

کفۆڵکە: هەڵاوسان یان گیف کردنی شت.

کفە: کۆکە. کفە.

کفە کف: کۆکەی یەك لەسەر یەك. کفەکف.

کفەکف کەرڎەی: کفەکف کردن.

کل ، کلە: شوێنی چەپەی دوور لەسەرە ڕێی کەم لێ ڕێ کەوتوو.

کڵ: تاقی پرد. گڕە ئاگر. پایەی پرد. بۆری گەورەی لە چیمەنتۆ دروست کراو.

کلا ، کلێ: کلا. شتێ کەوتبێتە کەنارەوە.

کلا بی یەی: کلا بوون.

کڵاش: کڵاش.

کڵاش ئەسان ، کڵاش ئەسانە: کڵاش سێن.

کڵاش ئەسانای: کڵاش کڕین.

کڵاشتەی: خوراندن.

کڵاشچن ، کڵاشچنە: کڵاشچن.

کڵاشچنی: پیشەی کڵاشچن.

کڵاشچنیەی: کڵاشچ چنین.

کڵاش سان ، کڵاش سانە: کڵاش سێن.

کڵاش سانای: کڵاش سەندن.

کڵاشکەر ، کڵاشکەرە: کڵاشکەر. وەستای ژێرە کڵاش.

کڵاش کەرڎەی: ژێرە کڵاش دروست کردن.

کڵاش لە پا: مەبەست خەڵکی خۆمانەیە.

کڵاش وٚرەش ، کڵاش وٚرەشە: کڵاش فرۆش.

کڵاش وٚرەشی: کڵاش فرۆشی.

کڵاشیای: خوران.

کلا کەرڎەی: کلا کردن. لاخستنی شت.

کڵاوْ بۆرکیْ: کڵاو بۆرکە. کڵاوی لەبەرگن.

کڵاوْ بۆڵکیْ: کڵاو بۆرکە.

کڵاوْ بۆڵیە: کڵاو بۆرکە.

کڵاوْچن ، **کڵاوْچنە**: کڵاوچن.

کڵاوْچنیەی: کڵاوچنین.

کڵاوْدار ، **کڵاوْدارە**: کڵاودار. باڵندەیەکە کە لە تووکی سەری کڵاوی هەبێت.

کڵاوْ ڕۆچن: کڵاو ڕۆژنە.

کڵاوْ زڕیْ: کڵاو زڕێ؛ کڵاوی جەنگە.

کڵاوْ زەڕە: کڵاو زێڕ. کڵاوی ئاڵتوون.

کڵاوْ فڕانکیْ: یاریی کڵاو فڕاندن.

کڵاوْ فەرەنگی یە: کڵاو فەرەنگی.

کڵاوْ کەرڎەی سەرە: خەڵەتاندن.

کڵاوْن ، **کڵاوْنە**: کڵاون. کڵاودار.

کڵاوْنی: کڵاونی. کڵاوداری.

کڵاوْنیای سەرە: خەڵەتاندن.

کڵاوْ وْراز ، **کڵاوْ وْرازە**: کڵاو دروو.

کڵاوْ وْرازتەی: کڵاو دروون.

کڵاوْ وْراستەی: کڵاو دروون.

کڵاوْە: کڵاو.

کڵاوْە سووریْ: مەبەست لە پەڕۆی ئەوەڵ شەوی بە ژن کردنی بووکی کچە کە سوور دەکرێ.

کڵاوْە فەرەنگیانی: کڵاوە فەرەنگی.

کڵاوْیْ: کڵاوە. تەوقە سەری شاخ.

کڵاوْیْ پە نجەی: کڵاوەی پەنجە.

کڵاوْیْ زەنگۆڵی: کڵاوەی ئەژنۆ.

کڵاوْیْ هەرەژنەی: کڵاوەی ئانیشك.

کڵپنای: کڵپە کڵپ کردنی گڕی ئاگر.

کڵپ و هوڕ: کڵپ و هووڕ.

کڵپە: کڵپە.

کڵپە کڵپ: کڵپە کڵپ.

کڵپە کەرڎەی: کڵپە کردن.

کڵفەت: کڵفەت. ژن و منداڵ. خێزان.

کڵفەتبار ، **کڵفەتبارە**: کڵفەتبار.

کڵفەتباری: کڵفەتباری.

کڵفەتدار ، **کڵفەتدارە**: کڵفەتبار.

کڵفەتداری: کڵفەتباری.

کلك پۆ کەرڎەی: کلك پێوە کردن.

کلك ڕەپ بی یەی: کلك ڕەپ بوون.

کل کۆتەی: پەنا کەوتن. کل کەوتن.

کلکە: پەنجە. داوێنی کێو.

کلکە پووچەڵیْ: کلکە تووتە. پەنجە تووتە.

کلکە پووچیْ: پەنجە تووتە.

کلکە چەم: تاریکایی تەواو خەست و تاریك.

کلکە درێژیْ: پەنجەی ناوەڕاست.

کلکە دلیْ ڕاسەینیْ: پەنجەی ناوەڕاست.

کلکە ڕەپە: ڕەپ بوونی کلکی کلکدار.

کلکە ڕەقە: ڕەق بوونی کلك.

کلکە قنگیْ: کلکە قنگێ.

کلکە قنگیْ دای: کلکە قنگێ دان.

کل کەرڎەی: کل کردن.

کلکە گۆریْ: پەنجە گەورە.

کلکە لەقیْ: کلکە لەق. کلکە لەقێ.

کلکەڤانە: ئەموستیلە.

کلۆ: کلۆ. کولۆ.

کلۆج: کلۆج. شێوە. تەحر.

کلۆ خاک: کلۆ خاک.

کلۆ سنڎر: کلۆ خاکی گەورە.

کلۆ سنر: کلۆ خاکی گەورە.

کلۆ قەن: کلۆ شەکر.

کلۆ قەنڎ: کلۆ قەند. کلۆ شەکر.

کل ڤزتەی: پەنا خستن. خستنە پەناوە.

کل ڤستەی: پەنا خستن. خستنە پەناوە.

کلۆک: کلۆک. کلۆت. سمتی حەیوان.

کلۆکار ، کلۆکارە: تەخت. لەبار.

کلۆ کاڤ کلۆک: ڕەوتی گیانداری هەردوو کلۆک شەل و گێڕ.

کلۆ کلۆ: کلۆ کلۆ.

کلۆک گێڕ ، کلۆک گێڕە: کلۆک گێڕ.

کلۆک گێڕ بی یەی: کلۆک گێڕ بوون.

کلۆک گێڕ کەرڎەی: کلۆک گێڕ کردن.

کلۆک گێڕی: کلۆک گێڕی.

کلۆ کۆ ، کلۆ کۆە: کسپ و کۆ کوت.

کلۆ کۆ: کسپ و کۆ.

کڵ و کۆ ئەرە مرنای: کەف و کوڵ دامرکاندن.

کڵ و کۆ کۆای: کسپ و کۆ کوتان. داپاچین بە قسەی ناخۆش یان بە غەیبەت کردن.

کڵ و کۆ مرنایرە: کەف و کوڵ دامرکاندن.

کڵ و کۆ مەرڎەیرە: سووتانی یەکجاری.

کلـۆڵاش: گیایەکی بەرزە قۆزاخێکی دەنک دەنکی باریک ئەگرێ و ددانی پێ ئەئاژەنرێ.

کلۆم: کولۆم. قفڵی دارینی دەرگا.

کلوو: کلوو. لۆکەی تازەی کراوەی نواڵە کراو.

کلوورە: کلوورە؛ ناوە بۆ پێنج ((لەک)) کە ئەکاتە پێنج سەد هەزار. پلوورە.

کلووزنای: کولووزاندن. کرووزاندن.

کلووزنایۆ: کرووزاندنەوە.

کلووزە: کرووزە.

کلووزە کلووز: کرووزە کرووز.

کلووزیایۆ: کرووزانەوە.

کلووش: یەکەمین بەری تووی وشکەوە بوو.

کلوو کلوو: کلوو کلوو. کولوو کولوو.

کلۆ وون: کلۆ خوێن.

کلۆ هەڕ: کلۆ قوڕ.

کلوە: قۆختە. خانە باخی بچووک.

کلە: کل. سورمە.

کلی: چەپیی و دووریی شوێن لەسەرە ڕێ.

کلێتە: کلێت. کڵاوی بەنینی سەر.

کلێڎانە: کلدان.

کلێڎانەنە: لە کلداندا.

کلێس ، کلێسە: کلێس. شتی بنەبڕ بوو.

کلێس بی یەی: کلێس بوون.

کلێس کریای: کلێس کران.

کلێس کەرڎەی: کلێس کردن.

کلێسی: کلێسی. وێرانی. کاولی. بنەبڕی.

کلێشه: بن باخەڵ. کلێشە.

کنا: کەنی. وشەیەکە ژن و کچی پێ دەدوێنرێ.

کناچانه ، کناچانێ: کچانە.

کناچلانه ، کناچلانێ: شتی کچانیی بچکۆلە.

کناچلەی: سەردەمی هەوەڵی تەمەنی کچ.

کناچلەیه: کچێنە. ڕشێنەی چاو. گۆپکەیەکی سپی زۆر وردە لە ژێر گۆپکەدا. کچێنی.

کناچەزا ، کناچەزێ: کچەزا.

کناچە زازا ، کناچە زازێ: کچە زازا.

کناچەزایی: کچەزایی.

کناچەی: کچێتی.

کناچەیه: کچێنە. ڕەشێنەی چاو.

کناچەیی: کچێتیی.

کناچێ: کچ.

کناچێنه: لە کچدا.

کنڎر: کندر. دەزووی قرقرە.

کنر: کندر. دەزووی قرقرە.

کننر: کندر. دەزووی قرقرە.

کنه: کنە. کارکردنی زۆر و بەردەوام و لەسەرخۆ.

کنه کەرڎەی: بەربوونە کار بە کنە.

کنیا ، کنیێ: هەڵکێشراو. هەڵکەندراو.

کنیای: هەڵکێشران. هەڵکەندران. فراوان بوون.

کنیایره: داکەندران.

کنیایۆ: داکەندران. لێ بوونەوە. جیا بوونەوە.

کنیۆاڵی: کنیواڵ. کەوەری دەیمی.

کۆ: کۆ. کێو. کۆمەڵە ئەستێرەی کۆ. بەردی پڕ بە مشت. کۆمەڵ.

کۆای: کوتان.

کۆایره: داکوتان؛ ئامۆژگاری کردنی خێر.

کۆاینه: تێکوتان.

کۆای چەمیره: کوتاندنە چاو.

کۆایۆ: کوتانەوە.

کۆایۆ چەمێره: شت بەچاوا دانەوە.

کۆایەره: داکوتان. ئامۆژگاری کردنی خێر.

کۆایەنه: تێکوتان.

کۆ ئەۆە بی یه ، کۆ ئەۆە بیێ: شتی یان شتانێ کە کۆ بووبێتەوە.

کۆ ئەۆە بی یەی: کۆبوونەوە.

کۆ ئەۆە کریا ، کۆ ئەۆە کریێ: کۆ کراوە.

کۆ ئەۆە کریای: کۆ کرانەوە.

کۆ ئەۆەکەر ، کۆ ئەۆەکەره: کۆکەرەوە.

کۆ ئەۆە کەرڎەی: کۆ کۆدنەوە.

کۆ بی یەیۆ: کۆ بوونەوە.

کوپ ، کوپه: کپ. بێ دەنگ و بێ جووڵە.

کۆپارێ: کۆپارە.

کۆپان کەرڎەی: کورتان کردن لە ولاغ.

کۆپان ۆراز ، کۆپان ۆرازه: کورتان دروو.

کۆپان ۆرازتەی: کورتان دروون.

کۆپان ۆراستەی: کورتان دروون.

کۆپانە: کورتان.

کۆپڕ: مانگی پووشپەڕ. کاتی پووشپەڕ.

کوپ کەرڎەی: کپ کردن. بێ دەنگ بوون.

کوپ کەرڎەیۆ: کپ کردنەوە.

کوپۆ بی یەی: کپ بوونەوە.

کوپۆ کریای: کپ کرانەوە.

کوپۆ کەرڎەی: کپ کردنەوە.

کوپی: کوپی. کپی. بێ دەنگی و بێ جووڵەیی.

کۆپین: بیتاقەی ئازووخە وەرگرتن.

کوت: کوت. پارچە. بەش. لەت. پاشگری بە واتا بکوت.

کۆت: کۆت. دەقی تایبەتی شاڵ.

کۆتا ، کۆتێ: کورت. کۆتا. بڕاوە.

کۆتا بی یەی: کورت بوون. بڕانەوەی باس.

کۆتا کریای: کورت کران. بڕانەوەی باس.

کۆتا کەرڎەی: کورت کردن. بڕینەوەی باس.

کۆتای: کۆتایی. دوایی.

کۆتای ئارڎەی: کۆتایی هێنان. تەواو کردن.

کۆتای ئامای: کۆتایی هاتن. تەواو بوون.

کۆتای ئاوۆرڎەی: کۆتایی هێنان. تەواو کردن.

کۆتایی: کۆتایی. کورتی.

کۆتایی پنە ئارڎەی: کۆتایی یان دوایی پێ هێنان.

کۆتایی پنە ئامای: کۆتایی پێ هاتن.

کۆتایی پنە ئاوۆرڎەی: کۆتایی پێ هێنان.

کوت پۆ دای: کوت پێوە دان. سۆك پێوە دان.

کوت پۆ دریا ، کوت پۆ دریێ: سۆك پێوە دراو.

کوت پۆ دریای: سۆك پێوە دران.

کوت پۆ دەر ، کوت پۆ دەرە: سۆك پێوە دەر.

کۆت دای: ئوتوو دانی ئاویی شاڵ.

کۆت دریا ، کۆت دریێ: ئوتوو دراو بە ڕێگەی تایبەتی شاڵ.

کۆت دریای: دەق درانی شاڵی رانك و چۆغە.

کۆتدەر ، کۆتدەرە: دەق دەری شاڵ.

کوت شان ، کوت شانە: کوت وەشێن.

کوت شانای: کوت وەشاندن. سۆك پێوەدان.

کوت شای: کوت وەشاندن.

کوت کریا ، کوت کریێ: لەت کراو. کوت کراو.

کوت کریای: کوت کران. لەت کران.

کۆت کریا ، کۆت کریێ: کۆت کراو.

کۆت کریای: کۆت کران.

کوت کوت ، کوت کوتە: کوت کوت. لەت لەت.

کوت کوت بی یەی: کوت کوت بوون. لەت لەت بوون.

کوت کوت کریا ، کوت کوت کریێ: کوت کوت کراو.

کوت کوت کریای: کوت کوت کران.

کوت کوتکەر ، کوت کوتکەرە: کوت کوتکەر.

کوت کوت کەرڎەی: کوت کوت کردن.

کوت کوتی: لەت لەتی. پارچە پارچەیی.

کوتکەر ، کوتکەرە: کوتکەر. لەتکەر.

کۆتکەر ، کۆتکەرە: کۆتکەر.

کوت کەرڎەی: کوت کردن. لەت کردن.

کۆت کەرڎەی: کۆت کردن.

کۆت گرتەی: دەق گرتنی شاڵ.

کوتڵە: کوتی بچووك. لەتی بچووك.

کوتڵە کوتڵە: پارچە پارچەیی. لەت لەتی.

کوتڵە کوتڵێ: لەتی زۆری وردەڵە لە شت.

کۆتۆ: بە کۆتەوە. بە دەقدانەوە.

کوت و پڕ: کوت و پڕ.

کوت و پڕەنە: لە کوت و پڕدا.

کوت و پڕێنە: لە کوت و پڕێکدا.

کوت و پڕێۆەنە: لە کوت و پڕێکدا.

کوت و کۆر ، کوت و کۆرە: کوت و کوێر.

کوت و کۆر بی یەی: کوت و کوێر بوون.

کوت و کۆر کەرڎەی: کوت و کوێر کردن.

کوت و کۆری: کوت و کوێری.

کوت و کوڵك: کوت و کورك.

کوت و لت: کوت و مت.

کوت و مەترەقی: کوت و مزرەقی.

کوتە: کوت. سۆك. لەپارەی توو کە لەگەڵ کاکڵەی گوێز یان قەزواندا کوترابێت.

کۆتە: کۆتەرە. دەزگای کڵاشکەر و پینەچی و قەساب.

کۆتە ، کۆتێ: کەوتوو.

کوتەك: کوتەك.

کوتەك کاری: لێدان بە کوتەك.

کوتەکانی: یاری کردن بە کوتەك.

کوتەك بە دەس ، کوتەك بە دەسە: کوتەك بە دەست.

کوتەك شان ، کوتەك شانە: کوتەك وەشێن.

کوتەك شانای: کوتەك وەشاندن.

کوتەك شای: کوتەك وەشاندن.

کوتە کوت: کوتە کوت. سۆکە سۆك.

کوتەك موسڵمان: بەزۆر موسڵمان بووگ.

کوتەك موسڵمانی: مەبەست ئەوەیە بەزۆر نەبێ کاری چاك ناکات یان ناکرێ.

کوتەك ۆارڎەی: کوتەك خواردن.

کوتەك وەر ، کوتەك وەرە: کوتەك خۆر.

کۆتەڵ: کۆتەڵ.

کۆتەڵ بەس: دابەستنی شت بە مەحکەمی.

کۆتەی: کەوتن.

کۆتەی بارەرە: بە بارا کەوتن.

کۆتەی بۆۆ: بە بۆن کەوتنی مناڵ.

کۆتەی بۆوە: بە بۆن کەوتنی مناڵ.

کۆتەی بەر: دەرکەوتن. ئاشکرا بوون.

کۆتەی پا: کەوتنە پا. هاتنە سەر.

کۆتەی پاڵ: هاتنە پاڵ.

کۆتەی پنە: پێ کەوتن. لێ هاتن.

کۆتەی پۆرە: پیا کەوتن.

کۆتەی پەشتۆ کەنۆڵا: بێ ناز کەوتن.

کۆتەی پەنە: پێ کەوتن. لێ هاتن.

کۆتەی پەنا: کەوتنە پەنا.

کۆتەی پێچ: کەوتنە پێچ.

کۆتەی جەنگ: کەوتنە شەڕ.

کۆتەی چۆ: کەڵك پێوە نەمان.

کۆتەی چەقۆ: بە قینـدا کەوتن. بەتقا کەوتن.

کۆتەی دامی: کەوتنە داو. پێوە بوون.

کۆتەی درۆوە: کەوتنەوە درۆ.

کۆتەی دما: کەوتنە دوا.

کۆتەی دمارە: بەدوادا کەوتن.

کۆتەی دلێ: کەوتنە ناو.

کۆتەی دەس: کەوتنە دەست.

کۆتەی دەم: کەوتنە دەم.

کۆتەی دەمەرە: بە دەمدا کەوتن.

کۆتەی دێر: کەوتنە درەنگ.

کۆتەی ڕا: کەوتنەڕێ.

کۆتەی ڕاوە: کەوتنە ڕاو.

کۆتەیراوە: کەوتنە خوارەوەی دووبارە.

کۆتەی ڕووە: کەوتنە ڕوو.

کۆتەیرە: داکەوتن.

کۆتەی سارا: دەرکەوتن.

کۆتەی سواڵە: کەوتنە سواڵ.

کۆتەی سەر: کەوتنە سەر.

کۆتەی سەرە: کەوتنە سەر. خولیا بوون.

کۆتەی سەرەرە: بەسەردا کەوتن.

کۆتەی سەرەنە: بەسەردا کەوتن.

کۆتەی شۆنی: کەوتنە شوێن.

کۆتەی قەمچ: کەوتنە قەمچ.

کۆتەی کار: کەوتنە کار.

کۆتەی کەرەم: کەوتنە کەرەم.

کۆتەی گەل: کەوتنە تەك.

کۆتەی گیر: کەوتنە گیر. کەوتنە چنگ.

کۆتەی لا: کەوتنە لا.

کۆتەی لارە: بە لادا کەوتن.

کۆتەیناوە: تێ کەوتنەوە.

کۆتەینە: تێ کەوتن.

کۆتەی واژی: کەڵکەڵە کردن.

کۆتەیۆ: کەوتنەوە.

کۆتەیۆ بەر: کەوتنەوە دەر.

کۆتەیۆ بەرە: کەوتنەوە سەر باری راستی ئیش و کار. کەوتنەوە سەر سکە.

کۆتەیۆ دما: بەجێمان. کەوتنە دواوە.

کۆتەییۆ دەس: کەوتنەوە دەست.

کۆتەیۆ سەر: کەوتنەوە سەر. بووژانەوە.

کۆتەیۆ کار: کەوتنەوە کار.

کۆتەیۆ گا: کەوتنەوە ماڵ و دەوروبەر.

کۆتەیۆ گۆش: کەوتنەوە گوێ.

کۆتەیۆ لا: کەوتنەوە لا.

کۆتەیۆ وەر: کەوتنەوە بەر.

کۆتەی وەر: کەوتنە بەر خۆر. رزگار بوون.

کۆتەیۆ ویر: کەوتنەوە بیر.

کۆتەیەرە: داکەوتن.

کۆتەیەنە یاگێ: کەوتنە جێگا.

کۆتیلە ، کۆتیلێ: درەختی بچکۆلەی لەبەر کزی گەورە نەبوو. بچکۆلەی پێنەگەیشتوو.

کوجا مەرحەبا: کوجا مەرحەبا.

کۆجیە: کۆلان.

کوچ ، کوچە: کوچ. گێڕ. ئیفلیج.

کۆچ: کۆچ.

کوچالە: تۆزقاڵ. کەمێکی زۆر کەم.

کوچالێ: تۆزقاڵێ.

کوچالێوْ: تۆزقاڵێك.

کوچا نجلانە: تۆزقاڵ.

کوچا نجلانێ: تۆزقاڵێ.

کوچا نجلانێوْ: تۆزقاڵێك.

کوچانلە: تۆزقاڵ.

کوچانلێ: تۆزقاڵێ.

کوچانلێوْ: تۆزقاڵێك.

کۆچا و کۆچ: کۆچا و کۆچ.

کۆچ بە کۆچ: مەن بە مەن.

کوچ بی یەی: کوچ بوون. ئیفلیج بوون.

کوچکە: کوچکە. کوچك.

کۆچکەر ، کۆچکەرە: کۆچکەر.

کوچکەر ، کوچکەرە: کوچکەر. ئیفلیج کەر.

کۆچ کەرڎەی: کۆچ کردن.

کوچ کەرڎەی: کوچ کردن. ئیفلیج کردن.

کۆچ کەرڎەینە: لە کۆچ کردندا.

کوچ کەرڎەیەنە: لە کوچ کردندا.

کوچکەی سیاوْ: بەردی ڕەش.

کوچلە: کەمێکی زۆر کەم.

کوچلە کوچلەی: تۆزقاڵ تۆزقاڵ.

کۆچ و بار: کۆچ و بار.

کۆچ و بارگە: کۆچ و بارگە.

کۆچ و بارەنە: لە کۆچ و باردا.

کوچە: تۆزقاڵ. کوچکە. کوچك.

کۆچە: مەنی شت پێوانە کردن.

کۆچـە: جۆرە هەنجیرێکی وردی خڕی زۆر شیرینە و چەند ڕەنگێکی هەیە.

کۆچەر ، کۆچەرە: کۆچەر.

کۆچەری ، کۆچەریە: کۆچەری.

کۆچەریەتی: کۆچەرێتی.

کۆچە زەرڎە: هەنجیری کۆچەی زەرد.

کۆچە سوورە: هەنجیری کۆچەی سوور.

کۆچە سیاوْە: هەنجیری کۆچەی ڕەش.

کۆچەکاو: جۆرێکە لە هەنجیری کۆچە.

کوچە کوچەی: تۆزە تۆزە. کەمە کەمە.

کۆچەڵ کۆچ: کۆچا و کۆچ.

کوچەڵە: کوچەڵە. کۆجەڵە.

کوچەڵە بەس: کۆچەڵە بەست.

کوچەڵە بەستەی: کۆچەڵە بەستن.

کوچەڵە وْنە دای: لکاندنی کۆچەڵە بەساق و لقی بریندار کراوی دارەبەنەوە.

کوچەڵە وەنە دای: کۆچەڵە لێدان.

کوچەڵە وْێژەن: کۆچەڵەی بنێشت.

کۆچەنە: لە کۆچدا. لە هەنجیری کۆچەدا.

کۆچەنە: لە مەنی پێوانە کردندا.

کوچەنە: لە کوچەدا. لە تۆزقاڵدا.

کوچی: لاری. گێڕی ئەندام. ئیفلیجی.

کۆچی: مێژووی کۆچی.

کوچێ: کەمێك. کوچەیەك.

کۆچێ: مەنێك

کۆچێ: کۆچێك.

کوچێو: کەمێك. تۆزقاڵێك. کوچکەیەك.

کۆچێو: مەنێك.

کۆچێو: کۆچێك.

کۆر ، کۆرە: کوێر.

کۆرانە: کوێرانە.

کۆراو: کوێراو. کوێرەکانی.

کۆراوی ئارڎەیرە: کوێرایی داهێنان.

کۆراوی ئارڎەیەرە: کوێرایی داهێنان.

کۆراوی ئامایرە: کوێرایی داهاتن.

کۆراوی ئامایەرە: کوێرایی داهاتن.

کۆراوی ئاوَرڎەیرە: کوێرایی داهێنان.

کۆراوی ئاوَرڎەیەرە: کوێرایی داهێنان.

کۆراوی ئەرە ئارڎەی: کوێرایی داهێنان.

کۆراوی ئەرە ئامای: کوێرایی داهاتن.

کۆراوی ئەرە ئاوَرڎەی: کوێرایی داهێنان.

کۆراویە: کوێرایی.

کۆر ئەوە بی یەی: کوێر بوونەوە.

کۆر ئەوە کریای: کوێر کرانەوە.

کۆر ئەوە کەرڎەی: کوێر کردنەوە.

کۆر بی یەی: کوێر بوون.

کۆر بی یەیۆ: کوێر بوونەوە.

کورپە ، کورپێ: کۆرپە.

کورپەڵە ، کورپەڵێ: کۆرپەلە.

کورپەیی: کۆرپەیی. کورپەیێتی.

کورت و باریك: کورت بڕی.

کورتەك: کورتەك.

کورتەڵەی قەڎ باریك: گۆرانی یەکی هۆرامی یە.

کورڎ ، کورڎە: کورد. مرۆڤێکی کورد.

کورڎانە ، کورڎانێ: کوردانە.

کورڎایەتی: کوردایەتی.

کورڎ پەروَەر ، کورڎ پەروَەرە: کورد پەروەر.

کورڎ پەروَەری: کورد پەروەری.

کورڎ دوَس ، کورڎ دوَسە: کورد دۆست.

کورڎ دوَسی: کورد دۆستی.

کورڎستان: کوردستان.

کورڎستانەنە: لە کوردستاندا.

کورڎستانی ، کورڎستانیە: کوردستانی.

کورڎ زوَان: کورد زمان.

کورڎ کوژێ: کورد کوژە؛ جۆرە خورمایەکی خراپی وشکە.

کورڎە کوژێ: جۆرە ترێیەکە.

کورڎەوَاری: کوردەواری.

کورڎەوَاریەنە: لە کوردەوارییدا.

کورڎی ، کورڎیە: کوردی.

کوڕ: کوڕ. کوڕش. کوڕوو.

کوڕانه ، کوڕانێ: کوڕانه.

کوڕا و کوڕ: کوڕا و کوڕ.

کورسی: کورسی.

کورسی نەعنا: کورسی نەعنا.

کوڕش: کوڕش. کوڕوو؛ وشەی بانگ کردنی کەر بۆ جۆ خواردن.

کۆر کریای: کوێر کران.

کۆر کریایۆ: کوێر کرانەوە.

کورکنای: کورکاندن. نووکە نووک کردن.

کوڕ کوڕ: وشەی بانگ کردنی کەر بۆ سەر جۆ.

کۆرە کۆرە: کۆر کۆر؛ باڵندەیەکی بۆرەقنەی بێ بیرە؛ لە کوندەپەپووی بچووك ئەچێت.

کورکە: کورکە. دەنگی گریانی هێواش.

کورکە کورك: کورکە کورك. نووکە نووك.

کۆر کەرڎەی: کوێر کردن.

کۆر کەرڎەیۆ: کوێر کردنەوە.

کوڕ مەرڎە ، کوڕ مەرڎێ: کوڕ مردوو.

کوڕ مەرڎەی: کوڕ مردن.

کورنایۆ: کوراندنەوە. سەرکوت کردن.

کۆرۆ بی یە ، کۆرۆ بیێ: کوێرەوە بووگ.

کۆرۆ بی یەی: کوێرەو بوون.

کورۆتەی: کۆرۆتن. کورۆشتن.

کورۆچەرللێ: کرکراگە.

کورۆچەرلێ: کرکراگە.

کورۆچیای: کورۆژیان. کورۆتیان.

کورۆزرت: گیا توێسی. چیکڵدان. سیقەتۆرە.

کورۆزرۆ: گیا توێسی.

کورۆك: کورۆك. نێرتك. کاکڵە.

کوڕ و کاڵ: کوڕ و کاڵ.

کۆرۆ کریا ، کۆرۆ کریێ: کوێرەو کراو.

کۆرۆ کریای: کوێرەو کران.

کۆرۆ کەرڎەی: کوێر کردنەوە.

کورۆڵ ، کورۆڵە: کلۆڵ. بێ شانس.

کورۆڵ بی یەی: کلۆڵ بوون.

کورۆڵ کەرڎەی: کلۆڵ کردن.

کورۆڵی: کلۆڵی. بێ شانسی.

کورۆڵیا ، کورۆڵییێ: لەسەرمانا تەزیو.

کورۆڵیای: لەسەرمانا تەزین.

کورۆڵییێنە: لە کلۆڵیدا.

کورە: کورە. نێرتك. تێخوڕینی کوڕ.

کۆرە ، کۆرێ: یارۆی کوێر.

کوڕە: کوڕە. کوڕەکە.

کورە پیاز: نێرتکی پیاز.

کۆرەخان: کوورەخان.

کۆرەخانەنە: لە کوورەخاندا.

کۆرە دەرە: کوێرە دەرە. کوێرە چەم.

کۆرە دەگا: کوێرە دێ.

کۆرە دەمن ، کۆرە دەمنە: کوورە دەمێن.

کۆرە دەمنای: کوورە دەماندن.

کۆرە ڕا: کوێرە ڕێ.

کوڕەزا ، کوڕەزێ: کوڕەزا.

کوڕەزازا ، کوڕەزازێ: کوڕەزازا.

کوڕەزازایی: کوڕەزازایی.

کوڕەزایی: کوڕەزایی.

کورەك: کورەك. زبانەی شت. زمانـەی ئاڵقـە زوونە. زمانەی زەنگ.

کۆڕەگا: کۆڕەگە. نێی ئاش.

کـورەلاش: گیایـەکی بـەهاری یـە لـە شـنگ ئەچێ بـەڵام ئـەم گـەڵای لـە گـەڵای شنگ پان ترە.

کۆرە مار: کوێرە مار.

کۆرە وول: خانووی ناخۆشـی بێ پەنجـەرە و دەلاقە.

کۆرە هانە: کوێرە کانی.

کۆری: کوێریی.

کۆرێ: کوورە. کوێرك. کوێرووی دەغڵ.

کوڕی: کوڕێتی.

کۆڕیایۆ: کۆڕانەوە. سەرکوت کران.

کوڕێنی: کوڕێنی. هەرزەکاری.

کوڕیەتی: کوڕێتی.

کوز بڕکە: قوز بڕگە. جۆبڕ.

کوز کەش ، کوز کەشە: کوز کەش. گەواد.

کوز کەشی: کوز کەشی. گەوادی.

کوز کەشی کەرذەی: کوزکەشی کردن. گەوادی کردن.

کۆزە: **کۆز**. لـەوەڕگا. شـوێنی سـەر نـەگیراوی کار و بەرخ.

کۆزیای: هەڵاتنی کۆمەڵە ئەستێرەی کۆ.

کۆس: کۆس. کۆست.

کۆسار: کۆسار. شوێنێ کە شاخ و داخ بێ.

کۆسارۆ: بە کۆسارەوە.

کۆسارەنە: لە کۆساردا.

کۆساری ، کۆساریە: کۆساری.

کوسبڕکە: قوز بڕکە. جۆ بڕ.

کۆسپ: کۆسپ. بەرزایی کەم لە زەوی.

کۆسـپایی: کۆسـپایی. شـوێنی بـەرزایی لـە زەوی.

کوسدەرە: قوز دەر. قەحپە.

کۆس کۆتە ، کۆس کۆتێ: کۆس کەوتوو.

کۆس کۆتەی: کۆس کەوتن.

کوس کەش ، کوس کەشە: قوز کەش. گەواد.

کوس کەشی: قوز کەشی. گەوادی.

کـوس کەشـی کـەرذەی: قـوز کەشـی کـردن. گەوادی کردن.

کوس کەمتار: قوز کەمتیار.

کۆس ۆزتەی: کۆس خستن.

کۆس ۆستەی: کۆس خستن.

کوسۆ سۆتەی: قوزە سووتەکێ.

کوس وەر: مەبەست پیاوی ژنانی زوڕناقی یە.

کۆسە: کۆسە. کۆستە.

کوسە ساۆالێ: گانە کوزالێ.

کۆسە کار: پیاوی ڕیش تەنك.

کۆسە کۆسالێ: یاری یەکی منالانەیە.

کوسە ماسە: ماکووز. گیایـەکی ئـاوی یـە زۆر لە کووزەڵە ئەچێت.

کۆسەیی: کۆسەیی. کۆستەیی.

کوسی: قوز.

کـۆش: لقـی داری خـشۆك کـه دەخرێتـه نـاو چاڵەوە و سەرەکەی لێی دەردەچێ و پــڕ دەکرێتــەوە پــاش دوو ســاڵ دەبڕرێـــت و دەبێتـــه دارێکـــی سەربەخۆ. کوشە. چەوتەك.

کۆشای: کۆشان. تەقەلا دان.

کوشتار: کوشتار.

کوشتارگا: قەسابخانە.

کوشت و بڕ: کوشتن و بڕین.

کوشتە ، کوشتێ: کوژراو. کەچی ئاو تێکراو بۆ سپی کاری.

کوشتەی: کوشتن.

کوشتەیۆ: کوشتنەوە.

کـۆش گرتـــەی: کوشــە کــردن. راکــشاندن. لەکەوش گرتن.

کوشنایرە: داکوژاندن.

کوشنایۆ: کوژاندنەوە.

کوشنایەرە: داکوژاندن.

کوشیا ، کوشیێ: کوژراو.

کوشیای: کوژران.

کوشیایرە: داکوژان. داکوژران.

کوشیایۆ: کوژانەوە. کوژرانەوە.

کوشیایەرە: داکوژان. داکوژران.

کوفت ، کوفتە: کوفت. شەکەت.

کوفت بی یەی: کوفت بوون. شەکەت بوون.

کوفت کۆتەی: کوفت کەوتن. شەکەت بوون.

کوفت و کـۆ: کوفت و کۆ. جۆش و تـەوژمی گەرما.

کوفتە شۆرباوی: کوفتە شۆربا.

کوفتە شۆربای: کوفتە شۆربا.

کوفتێ: شفتە.

کوفتی: کوفتی. شەکەتی.

کوفر: کوفر. خوانەناسی. بێ دینی.

کوفرکەر ، کوفرکەرە: کوفرکەر.

کوفر کەرڎەی: کوفر کردن.

کوفرە کوون: ساتێکی ئێجگار کەم.

کۆك ، کۆکە: کۆك. ساز و دڵخۆش.

کۆکای: خواردن بە زمانی مناڵان.

کۆك دای: کۆك دان. تەقەڵ لێدانی درشت.

کۆك کەرڎەی: کۆك کردن.

کۆکریاوە ، کۆکرییۆە: کۆکراوە.

کۆ کریایۆ: کۆ کرانەوە.

کۆك گرتەی: کۆك گرتن.

کوکو: کۆترە باریکە.

کۆکلە: شلیلەی زبر و کرژ و ئەستوور.

کۆکـە: کـۆك. جـۆرە تەقـەڵێکی زلـە لـە کـاڵا دەدرێ لـە پـێش دوورینیـا بـۆ ڕێـك وەستانی.

کۆکەرڎەیۆ: کۆکردنەوە.

کۆکەن: کۆکەن. کاتی ئاڵف بڕین.

کۆ کەنڎەی: ئاڵف بڕین.

کۆ کەننەی: ئاڵف بڕین.

کۆکی: کۆکی. سازی و دڵخۆشی.

کۆ کێشتەی: بەرد هێنان بەسەر شان.

کۆگا: کەپری هاوینەی ناو باخ بە پەرژینی دەور و بەریەوە. جێگای کۆبوونەوە.

کۆگۆ: بۆ کوێ.

کۆگۆری: بەرەو ژوور بۆ کوێ.

کۆگە: کوێ.

کۆگەرە: بۆ کوێ بەرەو خوار.

کۆگەنە: بە کوێدا.

کۆگەی ، کۆگەیە: خەڵکی کوێ. هی کوێ.

کۆگیر: کەوگیر.

کول ، کولە: کول. ماندوو. تیغی نەبڕ.

کۆل: قەم.

کــوڵ ، کوڵــە: کــورت. جــۆش و هەنــسکی گریان. کۆڵ.

کـۆڵ ، کۆڵـە: کـۆڵ. ئـاژاڵی بـێ شـاخ. نـووك کول.

کـۆڵ: بەچـکەی گیانـدار. مانـدوو و دەسـت بەردار.

کۆلارە: کۆلارە.

کۆڵانۆری: بە کۆڵاندا بەرەو ژوور.

کۆڵانە: کۆڵان.

کۆڵانەرە: بە کۆڵاندا بەرەو خوار.

کۆڵانەنە: لە کۆڵاندا.

کۆڵانە و کۆڵان: ئەم کۆڵان و ئەو کۆڵان.

کۆڵانی: یەکتر گرتنە کۆڵ. گرتنە کۆڵ.

کوڵ ئەوْە بی یەی: کورت بوونەوە.

کۆڵ ئەوْە پێتەی: کۆڵ پێچانەوە.

کوڵ ئەوْە کریای: کورت کرانەوە.

کوڵ ئەوْە کەرذەی: کورت کردنەوە.

کۆڵ ئەوْە کەرذەی: کۆڵ کردنەوە.

کۆڵبەر ، کۆڵبەرە: کۆڵ هەڵگر.

کۆڵ بەرذەی: کۆڵ هەڵگرتن. کۆڵ بردن.

کۆڵبەری: پیشەی کۆڵ هەڵگرتن.

کول بی یەی: کول بوون. ماندوو بوون.

کـۆڵ بـی یـەی: نـەمانی تیـژیی نـووك. کـۆڵ بوون. شکانی شاخی شاخدار.

کوڵ بی یەیۆ: کورت بوونەوە.

کۆڵ بی یەیۆ: لە کۆڵ بوونەوە.

کۆڵ پنە ئەوْە بەرذەی: کۆڵ پێ بردنەوە.

کۆڵ پنە بەرذەی: کۆڵ پێ بردن.

کۆڵ پنە بەرذەیۆ: کۆڵ پێ بردنەوە.

کۆڵ پنە دای: کۆڵ پێ دان.

کۆڵ پەنە ئەوْە بەرذەی: کۆڵ پێ بردنەوە.

کۆڵ پەنە بەرذەی: کۆڵ پێ بردن.

کۆڵ پەنە بەرذەیۆ: کۆڵ پێ بردنەوە.

کۆڵ پەنە دای: کۆڵ پێ دان.

کۆڵ پەی ئەوْە بەرذەی: کۆڵ بۆ بردن.

کۆڵ پەی بەرذەی: کۆڵ بۆ بردن.

کۆڵ پەی بەرذەیۆ: کۆڵ بۆ بردنەوە.

کۆڵ پێتەیۆ: کۆڵ پێچانەوە.

کولتان کەرذەی: بۆڕ کردن.

کولتانی: بۆڕ.

کۆڵدای: کۆڵ دان.

کوڵفەت: کوڵفەت. کڵفەت.

کوڵفەتبار ، کوڵفەتبارە: کڵفەتبار.

کوڵفەتباری: کڵفەتباری.

کوڵفەتدار ، کوڵفەتدارە: کڵفەتدار.

کوڵفەتداری: کڵفەتداری. کڵفەتباری.

کوڵك: کورك. کوڵك.

کوڵکن ، کوڵکنە: کوڵکن.

کوڵکنی: کوڵکنی. کوڵك زۆری.

کۆڵ کۆتەی: لەکۆڵ کەوتن.

کۆڵ کۆڵانی: یەکتر گرتن بە کۆڵەوە.

کوڵکە: کورکی ورد و کورت و خراپ.

کۆڵکە: کۆڵکە. ناتەواو. نیمچە.

کولکەر ، کولکەرە: کول کەر.

کول کەرڎەی: کول کردن.

کۆڵ کەرڎەی: کۆڵ کردن.

کوڵ کەرڎەیۆ: کورت کردنەوە.

کۆڵ کەرڎەیۆ: کۆڵ کردنەوە. لە کۆڵ کردنەوە. کۆڵ ڕێك خستن.

کوڵکەڕن: کوڵکەڕن.

کۆڵکێش ، کۆڵکێشە: کۆڵکێش.

کۆڵکێشای: کۆڵ کێشان.

کۆڵکێشتەی: کۆڵ کێشان.

کۆڵکێشی: کاری کۆڵ کێشان.

کۆڵگا: جێگەی کۆڵ.

کوللە: کوللە.

کوڵم: کوڵم. سەر گۆنا.

کولنایۆ: کولاندنەوە.

کۆڵنج: کۆڵنج.

کۆڵنج کەرڎەی: کۆڵنج کردن.

کۆڵنجە: کۆڵنجە. تووی سەوزی نەگەییو.

کول نەبی یەی: کول نەبوون. ماندوو نەبوون.

کۆڵ نەبی یەی: کۆڵ نەبوون.

کۆڵ نەبی یەیۆ: لە کۆڵ نەبوونەوە.

کۆڵ نەڎای: کۆڵ نەدان.

کۆڵ نەڎەر ، کۆڵ نەڎەرە: کۆڵ نەدەر.

کوڵۆ: کڵۆ.

کوڵۆ بی یەی: کورت بوونەوە.

کۆڵۆ بی یەی: لە کۆڵ بوونەوە. کۆڵ بوونەوە.

کۆڵ وَزتەی: لە کۆڵ خستن. لە کۆڵ کردنەوە.

کۆڵ وستەی: لە کۆڵ خستن. لە کۆڵ کردنەوە.

کوڵۆ سنڎر: کوڵۆ قوڕی وشکەوە بوو.

کوڵۆ سننر: کوڵۆ قوڕی وشکەوە بوو.

کوڵۆ ڤەن: کڵۆ شەکر.

کوڵۆ ڤەنڎ: کڵۆ شەکر.

کۆڵۆ کریا ، کۆڵۆ کریێ: لەکۆڵ کراوە.

کوڵۆ کریا ، کوڵۆ کریێ: کورتەوە کراو.

کۆڵۆ کریای: لەکۆڵ کرانەوە.

کوڵۆ کریای: کورتەوە کران.

کۆڵۆکەر ، کۆڵۆکەرە: لەکۆڵ کەرەوە.

کوڵۆکەر ، کوڵۆکەرە: کورتەوەکەر.

کۆڵۆ کەرژەی: لەکۆڵ کردنەوە.
کوڵۆ کەرژەی: کورت کردنەوە.
کولـوو: کولـوو. لۆکـەی تـازە کـراوەی نوالـە کراو.
کولـــوورە: کولــوورە. پلـوورە. پێـــنج ســـەد هەزار.
کوڵووزنایۆ: کرووزاندنەوە.
کوڵووزە: کڕووزە.
کوڵووزە کوڵووز: کڕووزە کڕووز.
کوڵووزیایۆ: کڕووزانەوە.
کوڵووش: یەکەم بەری تووی هەموو ساڵێك.
کولۆك: کلۆت.
کوڵۆکار ، کوڵۆکـارە: کولۆکار. ڕێـك و پێـك. لەبار.
کوڵۆکاری: ڕێك و پێکی شت. لەباری شت.
کۆڵۆ کاۆ کولـۆك: ڕێ کردنـی شـەلی هـەردوو کولۆت.
کوڵۆك گێڕ ، کوڵۆك گێڕە: کلۆتگێڕ.
کوڵۆك گێڕ بی یەی: کلۆت گێڕ بوون.
کوڵۆك گێڕ کەرژەی: کلۆت گێڕ کردن.
کوڵۆك گێڕی: کلۆت گێڕیی.
کوڵ و کۆ: کوڵ و کۆ. کلپەی گڕی ئاگر.
کوڵ و کۆ ئەرە مرنای: کوڵ و کۆ دامراندن.
کوڵ و کۆ ئەرە مەرژەی: کوڵ و کۆ دامراندن.
کوڵ و کۆ کۆای: کـوڵ و کـۆ کوتـان. قـسە پـێ وتن.
کوڵ و کۆتـا ، کوڵ و کۆتێ: کورت و کوێر.
کوڵ و کۆتـای: کورت و کوێری.
کوڵ و کۆ مرنـایرە: کوڵ و کۆ دامراندن.
کوڵ و کۆ مرنـایەرە: کوڵ و کۆ دامراندن.
کوڵ و کۆ مەرژەیرە: کوڵ و کۆ دامردن.
کوڵ و کۆ مەرژەیەرە: کوڵ و کۆ دامردن.
کۆڵۆ کەرژەی: لەکۆڵ کردنەوە.
کوڵۆ کەرژەی: کورت کردنەوە.
کۆڵۆ گرتـەی: بە کۆڵەوە گرتن.
کوڵۆم: کلۆم. قفڵی دارین.
کوڵ و موختەسەر: کورت و موختەسەر.
کوڵۆ مەك: کوڵۆ خوێ.
کوڵۆ وون: کوڵۆ خوێن.
کوڵۆ ۆەرۆە: کوڵۆ بەفر.
کوڵۆ هەڕ: کوڵۆ قوڕ.
کولووە: قۆختە. خانۆچکەی ناو باخ.
کۆڵ هۆرگێر ، کۆڵ هۆرگێرە: کۆڵ هەڵگر.
کۆڵ هۆر گێرتەی: کۆڵ هەڵگرتن.
کوڵـــە: کوڵـە. بـێ کلـك. پارچـە خـوێنی مەییوو.
کۆڵـــە. کۆڵـە؛ پاشـگرێکە بـچووکی شـت نیشاندەدات.
کۆڵە ، کۆڵێ: شتی شینی بچووك.
کوڵە برك: کوڵە برك. تێڵای کورت.
کوڵە بنە ، کوڵە بنێ: کورتە بنە.
کۆڵە بەس ، کۆڵە بەسە: کۆڵە بەست.
کوڵە پێچ: کوڵە پێچ.

کوڵە پێچ کەرڎەی: کوڵە پێچ کردن.
کوڵەجە: کوڵەجە. کوڵەنجە.
کوڵە چوار شەممە: کوڵە چوار شەموو.
کوڵە چوار شەمە: کوڵە چوار شەموو.
کوڵەدار: کوڵەدار. داری کورت.
کوڵە درۆشی: درەوشی کورت.
کوڵ فیت ئەنەدای: پێچ کردنەوە و خۆ دزینەوەی فێڵبازانە.
کوڵە فیت داینە: پێچ کردنەوە و خۆ دزینەوە.
کوڵ فیتە: فێڵی خۆدزینەوە.
کوڵە کۆرە: کوڵە کوێرە.
کۆڵەکە دای: کۆڵەکە دانە ژێر.
کوڵە کەوا: کەوای کورت.
کۆڵەکێ: کۆڵەکە.
کوڵە گۆچان: گۆچانی کورت.
کوڵەلە ، کوڵەلێ: کورتەڵە.
کوڵە مار: کوڵە مار. ماری کورت.
کوڵە مانگە: کوڵە مانگ. تشرینی دووەم.
کولە مەرگی: کولە مەرگی.
کۆڵە مێۆ: مێوێکە هەڵزنابێت بە درەختێکا بە خۆی و لق و پۆپەکەیەوە.
کوڵە نجە: کوڵەنجە.
کۆڵەوار ، کۆڵەوارە: کۆڵەوار.
کۆڵەوار بی یەی: کۆڵەوار بوون.
کۆڵەوار کەرڎەی: کۆڵەوار کردن.
کۆڵەواری: کۆڵەواری.
کۆڵەیە: ڕیزی چڕی داری بەهێ.
کولی: کولی. نەبڕی تێغ. شەکەتی.
کوڵی: کورتی. کورتێتی.
کـۆڵی: کـۆڵی. بـێ شـاخی. نـووک کـوولی. ناشێتی. لەکار نەزانین.
کۆڵێ: پشت. کۆڵ. کۆڵەکە.
کولیایۆ: کولانەوە.
کولیایە: قاڵی کولیایی. شتی کولیایی.
کۆڵێت: کۆڵێت. ڕەبەتی دەور و پشتی ئاو و سەوزایی لە هاوین و پاییزدا.
کۆڵێتە: کولانە مریشك. لانەی سەگ.
کولیچێ: کولێچە.
کولیرە چەربێ: کولێرە چەورە.
کولیرێ: کولێرە.
کوڵێنانی ، کوڵێنانی یە: کوڵەنانی.
کوڵێنج: کۆڵنج.
کوڵێنج کەرڎەی: کۆڵنج کردن.
کوڵێنجە: تووی سەوزی نەگەییو. کۆڵنجە.
کۆڵێنجگا: کۆڵنجگە.
کوڵێنج و برك: کۆڵنج و برك.
کوڵێندەرە: ڕێگای تەسکی ژێر بانێژە.
کولینە: کولانەی مریشك.
کولینەنە: لە کولانەی مریشکدا.
کۆڵێوە: بە کۆڵەوە.
کۆڵێوە بی یەیۆ: لەکۆڵ بوونەوە.
کۆڵێوە کریایۆ: لەکۆڵ کرانەوە.
کۆڵێوە کەرڎەیۆ: لەکۆڵ کردنەوە.

کۆم ، کۆمە : کۆم. کوور. پشت چەماو.

کۆما : کۆما.

کۆمار: کۆمار. عێل. خێڵ. عەشیرەت.

کۆما کەرڎەی: تەپ کردنی شت.

کۆما نجە : هەورەبان.

کۆمبار: کومبار؛ جۆرە فەرشێکە.

کۆم ئەوۆە بی یەی: چەمانەوە.

کۆم ئەوۆە کریای: چەمێنرانەوە.

کۆم ئەوۆە کەرڎەی: چەماندنەوە.

کۆم بی یەی: چەمانەوەی پشت.

کۆم بی یەیۆ: چەمانەوە.

کۆمڕ ، کۆمڕە: پشت چەماوە. کووڕ.

کۆمڕی: پشت چەماوەیی.

کۆمسا : کاتی باران بڕان. تەواو بوونی شت.

کۆمسا ئارڎەی: تەواو کردن و لێ بوونەوە.

کۆمسا ئامای: دوایی هاتن. تەواو بوون.

کۆمسا ئاوۆرڎەی: تەواو کردن. دوایی هێنان.

کۆمسا کەرڎەی: کۆتایی هێنان بە شت.

کۆمسای: کۆتایی. بڕانەوە.

کۆم کریایۆ: چەمێنرانەوە.

کۆم کەرڎەیۆ: چەماندنەوە.

کۆمنایرە: چەماندنەوە بەرەو خوار.

کۆمنایۆ: چەماندنەوە. چەوتاندنەوە.

کۆمنایەرە: چەماندنەوە بەرەو خوار.

کۆمە : کۆم. قنگ.

کۆمەڎەرەیە : جۆرە توویەکە.

کۆمەك : کۆمەك. یارمەتی.

کۆمەك کریای: کۆمەك کران.

کۆمەك کەرڎەی: کۆمەك کردن.

کۆمە کۆم: کوور کوور. کۆمە کۆم.

کۆمەکی: یارمەتی. هاوکاری.

کۆمەڵ: کۆمەڵ.

کۆمەڵ بەستەی: کۆمەڵ بەستن.

کۆمەڵ بی یەی: کۆمەڵ بوون.

کۆمەڵ دای: کۆمەڵ بوون. خڕ بوون.

کۆمەڵ کۆمەڵ: کۆمەڵ کۆمەڵ.

کۆمەڵ کەرڎەی: کۆمەڵ کردن.

کۆمەڵگا : کۆمەڵگە.

کۆمەڵگە : کۆمەڵگە.

کۆمەڵە : کۆمەڵە.

کۆمەڵە بەستەی: کۆمەڵە بەستن.

کۆمەڵە بی یەی: کۆمەڵ بوون.

کۆمەڵە کەرڎەی: کۆمەڵە کردن.

کۆمەڵەنە : لە کۆمەڵدا.

کۆمەنە : لە کۆمدا.

کۆمیاوۆ ، کۆمییێوۆ: چەماوە.

کۆمیای: کۆمان. چەمان.

کۆمیایرە: چەوتانەوە و بەرەو خوار.

کۆمیایۆ: چەومانەوە.

کۆمیایەرە: چەومانەوە و بەرەو خوار.

کۆمی: چەماوەیی.

کۆن ، کۆنە : کوا. کوانێ.

کۆنای: کوتاندن.

کونج: کونج. قوژبن. چاڵی وردی روومەت.

کونج کونجین ، کونج کونجینە: کونج کونجاوی. کەسێك روومەتی چاڵ چاڵ بێ. شتی خاڵدار.

کونجۆڵە: کونجۆڵ. کونجووڕ. کونجی بچووك.

کونجەنە: لە کونجووڕدا. لە کونجدا.

کونجیە: کونجی.

کۆنکریت: کۆنکریت.

کۆنای: کوتاندن.

کۆنۆیس: کۆنووس.

کونە: کوندەی ئاو.

کۆنە ، کۆنێ: کۆن. کۆنە.

کۆ نەبی یەی: کۆن بوون. کۆ نەبوون.

کۆ نەبی یەیۆ: کۆنەبوونەوە.

کۆنە پرس ، کۆنە پرسە: کۆنە پەرست.

کۆنە پرسی: کۆنە پەرستی.

کۆنە پۆش ، کۆنە پۆشە: کۆن پۆش.

کۆنە پۆشی: کۆنە پۆشی.

کۆنە حیز ، کۆنە حیزە: کۆنە حیز.

کۆنە دڕ ، کۆنە دڕە: کۆنە دڕ.

کۆنە دڕی: کۆنە دڕی.

کۆنە دز ، کۆنە دزە: کۆنە دز.

کۆنە ڕا: کۆنە ڕێ.

کۆنە ڕاۆچی ، کۆنە ڕاۆچیە: کۆنە راوچی.

کۆنە ڕاۆکەر ، کۆنە ڕاۆکەرە: کۆنە ڕاوکەر.

کۆنە ساڵ ، کۆنە ساڵە: کۆنە ساڵ. پیر.

کۆنە سوار ، کۆنە سوارە: کۆنە سوار.

کۆنە ژەنی: کۆنە ژن. پیرە ژن.

کۆنە قینی: کۆنە قین.

کونە گمێز ، کونە گمێزە: کنیایەیە لەو کەسەی کە میز دەکات بە خۆیدا.

کونەلان: کوندەلان.

کونەڵکە: کوندەی بچووك.

کۆنە ۆرەش ، کۆنە ۆرەشە: کۆنە فرۆش.

کۆنە ۆرەشی: کۆنە فرۆش.

کۆنە و نەۆە: کۆن و نوێ.

کۆنە و نەۆە کەرذەی: گۆڕینی جل و بەرگ و هەرجارێك دەستێکیان لەبەر بکرێت.

کۆنە هووشاڵ: فشەکەر. فشەباز.

کۆنەی: کۆنی.

کۆنەیی: کۆنی. کۆنیەتی.

کۆنی: تۆ کوایت؟

کۆ نیشتەی: ئاوا بوونی کۆمەڵە ئەستێرەی کۆ.

کونیشکڵە: کوندەی بچووك.

کونیە: کونیە. سەرناو. نازناو.

کووبەرە: دالانی بچووکی بەردەرگا.

کووبێ: کووبە. کوبە.

کووپ: کووپ. فنجان.

کووپە: کووپە.

کووپەڵێ: کووپەڵە.

کووپەیی ، کووپەییە: کووپەیی. هەرشتێك لە شێوەی کووپەدا بێت.
کووت: کووت؛ وشەی بانگ کردنی تووتکە سەگ.
کووتاڵ: کووتاڵ.
کووتاڵ ۆرەش ، کووتاڵ ۆرەشە: کوتاڵ فرۆش.
کووتاڵ ۆرەشی: کوتاڵ فرۆشی.
کووت دای: کووت دان. کووت پێوە کردن.
کووت کەرڎەی: کووت پێوە کردن.
کووت کووت: کووت کووت.
کووجیلێ: کوڵان یان ڕاڕاوەی زۆر تەنگی نێوان دوو ڕیزە خانوو یان دوو ڕیز باخ یان دوو ڕیز دووکان.
کووجیە: کۆڵانی تەنگەبەر.
کووجێ: گۆچە.
کووجیەنە: لە کۆڵانی تەنگەبەردا.
کووچ: کووت؛ وشەی بانگ کردنی تووتکە سەگ.
کووچ کووچ: کووت کووت.
کووچە: کووچە. کۆڵان.
کووڎە: کەوچکی گەورەی شلە تێ کردن.
کوودەری: کوودەری؛ جۆرە قوماشێکە.
کووڕ ، کووڕە: کووڕ. پشت چەماو.
کووڕ ئەۆە بی یەی: کووڕ بوونەوە. چەمانەوە.
کووڕ ئەۆە کریای: کووڕ کرانەوە. چەمێنرانەوە.
کووڕ ئەۆە کەرڎەی: کووڕ کردنەوە. چەماندنەوە.
کووڕ بی یەی: کووڕ بوون. چەمانەوە.
کووڕ بی یەیۆ: کووڕ بوونەوە. چەمانەوە.
کووڕ کریای: کووڕ کران. چەمێنران.
کووڕ کریایۆ: کووڕ کرانەوە. چەمێنرانەوە.
کووڕ کەرڎەی: کووڕ کردن. چەماندن.
کووڕ کەرڎەیۆ: کووڕ کردنەوە.
کووڕن ، کووڕنە: کووڕە کووڕکەر.
کووڕنای: کووڕە کووڕ کردن.
کووڕنی: قەتارە. ڕیز.
کووڕە: دەنگێکی گڕی درێژ کراوەیە. کووڕە.
کووڕە کووڕ: کووڕەی یەك لەدوای یەك.
کووڕۆ بی یەی: کووڕ بوونەوە. چەمانەوە.
کووڕۆ کریای: کووڕ کرانەوە. چەمێنرانەوە.
کووڕۆ کەرڎەی: کووڕ کردنەوە. چەماندنەوە.
کووڕە کووڕ کەرڎەی: کووڕە کردن. هێنانە دەرەوەی دەنگ بە گڕیی.
کووڕی: کووڕی. چەماوەیی.
کووز: کووز. قاش؛ قاشی میوە.
کووز کریای: کووز کران. قاش کران.
کووز کووز ، کووز کووزە: شتی کووز کووز.
کووز کەرڎەی: کووز کردن. قاش کردن.
کووزە: جۆگەلەی بن دار و درەخت.

کووزەماڵ: پاك کردنەوە یان نوێ کردنەوەی جۆگەلەی بن دار و درەخت.
کووزە ماڵکەر ، کووزە ماڵکەرە: ئەو کەسەی جۆگەلەی بن دار و درەخت پاك دەکاتەوە.
کووزە ماڵ کەرژەی: هەڵسان بە پاك کردنەوەی جۆگەلەی بن دار و درەخت.
کووزی: جۆگەلەی بن دار و درەخت.
کووژ ۆرتەی: کاژ فڕێدان.
کووژ ۆستەی: کاژ فڕێدان.
کووژۆ ماری: کاژی کار.
کووژەکلێ: کووژەکەی وردیلە.
کووژەکێ: کووژەکە.
کووژی: کاژ. توێکڵی زۆر تەنك.
کووشنای: کشانی پەلەی بە تاسە.
کووفی: خەتی کووفی.
کووکە: کووکە. هەرا و ئاژاوە.
کووکە ئەوە نیای: ئاژاوە نانەوە.
کووکە نیایۆ: ئاژاوە نانەوە.
کوولەکە ئاوێە: کوولەکە ئاوی.
کوولەکە بڕ: بڕینی جل و بەرگ بە شێوەی سادە.
کوولەکە خاتوونانێ: کوولەکە خاتوونانە.
کوولکە خا نمانێ: کوولەکە خانمانە.
کوولەکە خیارێ: کوولەکەیەکی درێژە لە شێوەی خەیاردایە.
کوولەکە دمە: جۆرە هەنجیرێکە لە هەرمێ ئەچێ.
کوولەکە دۆشاوێە: کوولەکە دۆشاویی.
کوولەکە ساوێ: جۆرە سێوێکە.
کوولەکە سەنڎەڵیە: کولەکە سەندەڵی.
کوولەکە سەننەڵیە: کولەکە سەندەڵی.
کوولەکە قنگە ، کوولەکە قنگێ: بریتی یە لە مرۆڤی گەڵ و سمت پان و ئەستوور.
کوولەکەینە: چێشتی کوولەکە. بەفری شلی ئاودار.
کوولەکێ: کوولەکە.
کووڵیژێ: خەتێکی باریکی سوور و سپیە لە جاجمدا.
کوونی ، کوونیە: تەمەڵی ئیش لێ نەهاتوو.
کوونیەتی: تەمەڵی و ئیش لێ نەهاتن.
کۆوە: کوێوە.
کوە: کێو. چیا. بەرد.
کۆیا ، کۆیێ: کوتراو.
کۆیای: کوتران.
کۆیایرە: داکوتران. ئامۆژگاری کردن.
کۆیاینە: تێ کوتران.
کۆیایۆ: کوترانەوە.
کۆیایەرە: داکوتران. ئامۆژگاری کردن.

کۆێتی ، کۆێتیە : ئەسپ یان ماینی سووری ڕەنگ تارك.

کۆیسان : کوێستان.

کۆیسانۆ : بە کوێستانەوە.

کۆیسانۆری : بە کوێستاندا بەرەو ژوور.

کۆیشتانەرە : بە کوێستاندا بەرەو خوار.

کۆیسانەنە : لە کوێستاندا.

کۆیسانی ، کۆیسانیە : کوێستانی.

کۆیلە ، کۆیلێ : کێویلە.

کۆینە : کۆرانەوە. بەناوچاوا درانەوە.

کۆینە ئەوە کەر ، کۆینە ئەوە کەرە : ئەو کەسەی شت دەکۆرێنێتەوە.

کۆینە ئەوە کەرذەی : کۆراندنەوە.

کۆینەکەرذەیۆ : کۆراندنەوە.

کۆیە ، کۆیێ : کێوی. پێچەوانەی ماڵیی.

کۆیە ئەوە بی یەی : کێوی بوونەوە.

کۆیەی : کێویتی. کێویەتی.

کەباب : کەباب.

کەبابچی ، کەبابچیە : کەبابچی.

کەبابچیەتی : کەبابچێتی.

کەبابخانۆری : بە کەبابخانەدا بەرەو ژوور.

کەبابخانە : کەبابخانە.

کەبابخانەرە : بە کەبابخانە دا بەرەو خوار.

کەبابخانەنە : لە کەبابخانەدا.

کەباب کەرذەی : کەباب کردن.

کەبابی ، کەبابی یە : هەرچی بە ڕەنگی کەباب بێ.

کەپ ، کەپە : قسەکەری بێ ددان.

کەپر بەستەی : کەپر بەستن.

کەپرلێ : کەپرۆکە.

کەپرگا : جێ کەپر.

کەپرگە : جێ کەپر.

کەپرە : کەپر.

کەپرە شێنکێ : کەپرە شێنکە. جەژنێکی جوولەکەکانە لە دەمەدەمی پاییزدا.

کەپسووڵ : کەپسوول.

کەپن ، کەپنە : کەپەکەپ کەر. کەپن.

کەپنای : کەپەکەپ کردن.

کەپنایۆ : قسە کردن یان خواردنی شت بە کەپەکەپ.

کەپە ، کەپێ : کەپە. کەپن.

کەپەبێڵ : بێڵی بچووك. بێڵچە.

کەپە کەپ : کەپە کەپ.

کەپە کەپ کەرذەی : کەپە کەپ کردن.

کەت : قەرەوێڵەی دارین. کورسی درێژ کە چەند کەسێکی لەسەر دابنیشێ.

کەتان : کەتان.

کەتانچین : قوماشی کەتانی وەڵاتی چین.

کەتانەو کەتانە : ناوی گۆرانی یەکی هەورامی یە.

کەتانین ، کەتانینە : هەرچی لە کەتان کرابێ.

کەتن ئەرە دای : کەتن دادان.

کـەتن ئـەرە دەر ، کـەتن ئـەرە دەرە: کـەتن دادەر.

کەتن ئەوەنیای: کەتن نانەوە.

کەتن پنە کریای: کەتن پێ کران.

کەتن پنە کەرڎەی: کەتن پێ کردن.

کەتن دای: کەتن دان.

کەتن دای پۆرە: کەتن پێدادان.

کەتنکەر ، کەتنکەرە: کەتنکەر.

کەتن کەرڎەی: کەتن کردن.

کەتنـــە: کـــەتن. تـــەڕن. کـــاری خـــراپ و ناپاسەند.

کەتنە نە: لەکەتندا.

کەتۆس ، کەتۆسە: شتی بچووکی گەڕ.

کەتە ، کەتێ: کەتە. شتی زلی قەبە.

کەتەیی: کەتەیی. زلی و قەبەیی شت.

کەتیبە: کەتیبە.

کەتیرە: کەتیرە. جەوی گەوون.

کەچ ، کەچە: کەچ. کەل. شتی لار. لێ کەم بوو.

کەچایی: کەچایی. عاستی کەچی شت.

کەچ بی یەی: کەچ بوون. لێ کەم بوون.

کەچ خولق ، کەچ خولقە: کەچ خولق. ئاکار خراپ.

کەچ خولقی: کەچ خولقی. خراپی ئاکار.

کەچ کەرڎەی: کەچ کردن. لێ کەم کردن.

کەچەڵ ، کەچەڵە: کەچەڵ.

کەچەڵ بی یەی: کەچەڵ بوون.

کەچەڵ کەرڎەی: کەچەڵ کردن.

کەچەڵیە: زام و برین و بێ تووکی سەر.

کەچەڵی: کەچەڵی.

کەچە و بەچە: منداڵ و زارۆ.

کەچە هۆر ئارڎەی: کرێژ هەڵهێنان.

کەچە هۆر ئاوَرڎەی: کرێژ هەڵهێنان.

کەچێ: کرێژ.

کەچی: کەچی.

کەچیی: کەچیی. کەلیی. لاری شت. کەمیی.

کەچییەنە: لە خواری ی شتا. لە ناتەواییدا.

کەر ، کەرە: پاشگری بـە واتـای بکـەر. ڕەگـی ((کەرڎەی)).

کەرامات: کەرامات.

کەرامەت: کەرامەت. ڕێز و حورمەت.

کەرامەتـــدار ، کەرامەتـــدارە: بـــە ڕێـــز. بـــە حورمەت.

کەرامەتداری: بە ڕێزی. بە حورمەتی.

کەرانە: کەرانە؛ جۆرە باجێکی دەوڵەتیە.

کەرتڕن ، کەرتڕنە: کەرتڕ.

کەرتڕنی: کەرتڕی. قسە تاڵی و چەنە بازی.

کەرتەشیە: کەرتەشی. دڕکە کەرتەشی.

کەرتەلـــە: ســـەبەتوولکەیەکە لـــە تـــووڵ دروست ئەکرێ.

کەرڎە ، کەرڎێ: کردە. کارا. بە ئەزموون.

کەرڎەی: کردن.

کەرڎەی بەر: کردنە دەر.

کەرڎەی پا: کردنە پێ.

کەرڎەی پنە : پیَ کردن.

کەرڎەی پۆ: پێوە کردن.

کەرڎەی پێۆری: سەر لیَ شێواندن.

کەرڎەی دارەرە: بەداردا کردن.

کەرڎەیراوٛە: داکردنەوە.

کەرڎەیرە: داکردن.

کەرڎەی سەر: کردنە سەر.

کەرڎەی کار: کردنە کار. بەکار هێنان.

کەرڎەی لا : کردنە لا.

کەرڎەینە : تیَ کردن. لەبەر کردن.

کەرڎەیۆ: کردنەوە.

کەرڎەی وٛەر: کردنە بەر.

کەرڎەیەرە: داکردن.

کەرڎەیەنە : تیَ کردن. لە کردنا.

کەرکووك: شاری کەرکووك.

کەرکووکۆ: لە کەرکووکەوە.

کەرکووکەنە : لە کەرکووکدا.

کەرکووکی ، کەرکووکیە : کەرکووکی.

کەرکوڵ و بارسووك: کەرکوڵ و بارسووك.

کەرکۆڵە : دڕکی کەرکوڵ.

کەرگڵیَ: پەپوولە پاییزە.

کەرگە : مریشك.

کەرگە دەنگ: فیلی کەرکەدەن.

کەرگە سیاوٛیَ: مریشکە ڕەشە.

کەرگە قوڵیَ: مریشکی بیَ کلك.

کەرگە کڕیَ: مریشکی بە کڕ.

کەرگە لاریَ: باڵندەیەکی بۆری دەنووك درێژی لەقرژاڵکە بچووکترە. باڕەکڵەی ئاسنین.

کەرگە لاریە : مریشکێکی لاق درێژی کەم پەڕە.

کەرگەلنك: جۆرە گرێیەکە لە دەزوو و بەندا.

کەرەچن : کەرە دان.

کەرە دان : کەرە دان. کووپەڵەی کەریَ.

کەرەز: گیای کەرەز.

کەرەس : کەرەس. گیای کەرەس.

کەرەسە : کەرەستە.

کەرەشێڵ : کەڵەشێر.

کەرەکی : کەرانە. کەر ئاسایی.

کەرەم : کەرەم. بەخشین.

کەرەم کۆتەی: لە کەرەم کەوتن. کەوتنە کەرەم.

کەرەمدار ، کەرەمدارە: کەرەمدار. بەخشندە.

کەرەمداری: کەرەمداری. بەخشندەیی.

کەرەمکار ، کەرەمکارە: کەرەمکار.

کەرەمکاری: کەرەمکاری.

کەرەم کەرڎەی: کەرەم کردن.

کەرەم کەرڎەینە : لە کەرەم کردنا.

کەرەنتوو: کەرەنتوو.

کەرەووز: کەرەووز.

کەرەووس: کەرەووز.

کەریَ: کەریَ. کەرە. فەریکە ڕۆن.

کەڕ ، کەڕە: کەڕ. گیانداری گوێ گران.
کەڕ بی یەی: کەڕ بوون.
کەڕ کەرڎەی: کەڕ کردن.
کەڕ و کاس ، کەڕ و کاسە: کەڕ و کاس.
کەڕ و کاسی: کەڕ و کاسی.
کەڕ و لاڵ ، کەڕ و لاڵە: کەڕ و لاڵ.
کەڕ و لاڵی: کەڕ و لاڵی.
کەڕەت: کەڕەت: جار.
کەڕەك: کەڕەك.
کەڕەکەنە: لە کەڕەکدا.
کەڕەنای: کەڕەنا.
کەڕەوّاڵە ، کەڕەوّاڵێ: کەڕەواڵە.
کەڕەوّاڵەیی: ساویلکەیی و بەستەزمانی.
کەڕە هوٚر ئارڎەی: کەڕوو هەڵهێنان.
کەڕە هوٚر ئاوّرڎەی: کەڕوو هەڵهێنان.
کەڕی: کەڕی. گوێ گرانی گیاندار.
کەڕێ: کەڕوو.
کەڕیلە ، کەڕیلێ: کەڕی بچکۆڵە.
کەژاڵ ، کەژاڵە: کەژاڵ.
کەژاڵی: کەژاڵی.
کەژاوّە: کەژاوە.
کەژاوّەنە: لە کەژاوەدا.
کەژوو: کەژوو. کەژك.
کەژەتەرلێ: داوی جاڵجاڵۆکە.
کەژەتەللێ: داوی جاڵجاڵۆکە.
کەژەتەنلێ: داوی جاڵجاڵۆکە.
کەژەڵ ، کەژەڵە: کەژاڵ.
کەژەڵی: کەژاڵی.
کەس: کەس.
کەسابەت: کەسابەت. کاسبی.
کەسابەت کەرڎەی: کەسابەت کردن.
کەسات ، کەساتە: بێ ڕەواج. بێ برەو.
کەسات کۆتەی: بێ ڕەواج بوون. بێ برەو بوون.
کەسات کۆتەیرە: بێ ڕەواج دامان.
کەسات وّزتەی: بێ ڕەواج خستن.
کەسات وّزتەیرە: بێ ڕەواج داخستن.
کەسات وّستەی: بێ ڕەواج خستن.
کەسات وّستەیرە: بێ ڕەواج داخستن.
کەساتی: بێ ڕەواجی. بێ برەوی.
کەساد کۆتەی: بێ ڕەواج کەوتن.
کەساد کۆتەیرە: بێ ڕەواج دامان.
کەساد وّزتەی: بێ ڕەواج خستن.
کەساد وّزتەیرە: بێ ڕەواج داخستن.
کەساد وّستەی: بێ ڕەواج خستن.
کەساد وّستەیرە: بێ ڕەواج داخستن.
کەسادی: بێ ڕەواجی. بێ برەوی.
کەساس ، کەساسە: کەساس. زەبوونی بێ نەوا.
کەساس بی یەی: کەساس بوون.
کەساس کۆتەی: کەساس کەوتن.
کەساس کۆتەیرە: کەساس داکەوتن.
کەساس کۆتەیەرە: کەساس داکەوتن.
کەساس کەرڎەی: کەساس کردن.

کەساس وزتەی: کەساس خستن.

کەساس وزتەیرە: بە کەساسی هێشتنەوە.

کەساس وستەی: کەساس خستن.

کەساس وستەیرە: بە کەساسی هێشتنەوە.

کەساسی: کەساسی. زەبوونی و بێ نەوایی.

کەساسیەنە: لە کەساسیدا.

کەساسییێنە: لە کەساسیدا.

کەسب: کەسب. کاسبی.

کەسب کەرڎەی: کەسب کردن. پەیدا کردن.

کەسپ: کەسپ. کەسب.

کەسپ کەرڎەی: کەسب کردن. پەیدا کردن.

کەسدار ، کەسدارە: کەسێك کە کەس و خزمی زۆری هەبێت.

کەسداری: زۆری کەس و خزم و خوێش.

کەسکون ، کەسکونە: کەسکوون.

کەسکونڎ ، کەسکونڎە: کەسکوون.

کەسکونڎی: کەسکوونی. توند و تیژی تام.

کەسکوننی: کەسکوونی.

کەسکوونییەنە: لە کەسکوونیدا.

کەس نەزان ، کەس نەزانە: کەس نەزان. نا مەعلووم.

کەس نەشناس ، کەس نەشناسە: کەش نەناس.

کەس و کار: کەس و کار.

کەس و کارەنە: لە کەس و کاردا.

کەسەر: کەسەر. خەم و خەفەت.

کەسی ، کەسیە: کەسی. تایبەت بە کەسێك.

کەسێ: کەسێك.

کەسێۆ: کەسێك.

کەسیەتی: کەسێتی.

کەش: چیا. زەمینی کزرەوە بوو. بن باخەڵ. خاڵیگە. قەبرخە. باخەڵ.

کەشاو: ئاوێ کە لە زەوی وشك دەنرێ بۆ ئەوەی بخووسێ و دواتر بکێڵرێت.

کەشاو کەرڎەی: ئاودانی زەوی وشك بۆ خووساندنی.

کەشا و کەش: ئەم شاخ و ئەو شاخ.

کەشا و کەش کەرڎەی: ئەم شاخ و ئەو شاخ کردن.

کەش ئەوە دای: قەڵەو بوون و پڕ بوونەوەی خاڵیگە.

کەشتی: کەشتی.

کەشتی گەل: کەشتی گەل. ئوستۆڵ.

کەشتیەوان ، کەشتیەوانە: کەشتیەوان.

کەشتیەوانی: کەشتیەوانی.

کەشخە ، کەشخێ: کەشخە. جوان و قۆز و ڕێك و پێك. خۆ نواندن. فیز کردن.

کەشخەباز ، کەشخەبازە: کەشخەباز.

کەشخەبازی: کەشخەبازی.

کەشخەچی ، کەشخەچییە: کەشخەچی.

کەشخەچییەتی: کەشخەچێتی.

کەشخە کەرڎەی: فیز کردن. خۆ نواندن.

کەشف: کەشف. ئاشکرا. کەڕاماتی شێخان.

کەشف بی یەی: کەشف بوون. دەرکەوتن.

کەشف کریای: کەشف کران.

کەشفکەر ، کەشفکەرە: کەشفکەر.

کەشف کەرڎەی: کەشف کردن. ئاشکرا کردن.

کەشك فەریك بی یەی: مەبەست پەست بوونە.

کەشك فەریك کەرڎەی: مەبەست پەست کردن.

کەشك کەرڎەی: کەشك دروست کردن.

کەشکۆ پای: قولەپێ. کەشکەپێ.

کەشکۆ دەسی: کەشکە مەچەك.

کەشکۆ زەنگۆڵی: کەشکەی ئەژنۆ.

کەشکۆ ساوای: کەشك ساوینەوە.

کەشکۆڵ: کەشکۆڵ.

کەشکۆڵییە: بەرماڵێك کە نەخشەکەی لە کەشکۆڵ بکات.

کەشکە ساوە: کاسەیەکی گەورەی دارینە و کەشکی تێدا دەسوونەوە.

کەشکە شان: کەشکە شان. کاکە شان.

کەشکەك: کەشکەك.

کەشکە کۆچن ، کەشکە کۆچنە: مەبەست لە کەسێکی گەڕیدەی دەروون نزمە.

کەشکە کۆچنی: گەڕیدەیی و دەروون نزمیی.

کەشکەلان: کەشکەشان. کەشکەلان.

کەشکێ: کلاوە.

کەشکی: کەشك.

کەشم: کەشف. ئاشکرا.

کەشماڵ: کەژماڵ.

کەشماڵ کەرڎەی: کەژماڵ کردن.

کەشم بی یەی: کەشف بوون. ئاشکرا بوون.

کەشم کەرڎەی: کەشف کردن. ئاشکرا کردن.

کەشۆ: بە شاخەوە.

کەشۆ دای: بەرز بوونەوەی هەردوو قەبرخە. قەڵەو بوون.

کەشۆر: بە شاخدا بەرەو ژوور.

کەشۆری: بە شاخدا بەرەو ژوور.

کەش و فش: کەش و فش.

کەش و فشکەر ، کەش و فشکەرە: کەش و فشکەر.

کەش و فش کەرڎەی: کەش و فش کردن.

کەش و قنگ: کەش و قنگ. دەور و پشت.

کەش و کۆ: کەژ و کێو.

کەش و کۆنە: بە کەژ و کێودا.

کەش و کۆوە: بە کەژ و کێوەوە.

کەشەرە: بە چیادا بەرەو خوار.

کەشەنە: بە چیادا. لە چیادا.

کەشی ، کەشیە: کێویی. هەرچی هی کێو بێ.

کەشیڎە: کەشیدە.

کەشیش: کەشیش. قەشە. گەواد.

کەف: کەف.

کەفارەت: کەفارەت.

کەفارەت دای: کەفارەت دان.

کەفارەتەنە: لە کەفارەتدا.

کەفالەت: کەفالەت. زەمانەت.

کەفالەت کەرڎەی: کەفالەت کردن.

کەفاوە: کەفاو.

کەف پڕنای: کەفچاندن.

کەف پنە کەرڎەی: تەواو تووڕە کردن.

کەف پەنە کەرڎەی: تەواو تووڕە کردن.

کەف کەرڎەی: کەف کردن. تووڕە بوون.

کەف تـەقای: کـەف تـەقین؛ جۆرە ئازارێکـە ژێری پێ دووچاری دەبێت.

کەفمالْ: کەفمالْ. سواغدان بە دەست.

کەف و کولْ: کەف و کولْ.

کەفە: کەفە؛ ئاسنێکە کۆپـان دروو ئەیکاتـە دەستی لە کاتی کۆپان دروونا.

کەفەڕژ ، کەفەڕژە: کەفە ڕێژ. کەفڕێژ.

کەفەڕژی: کەفە ڕێژی. تەواو پڕی.

کەفە سەر ، کەفە سەرە: کەفڕێژ.

کەفە سەری: کەفڕێژی. تەواو پڕبوون.

کەفەلْ: کەفەلْ. سمت.

کەفەلْ پۆش: کەفەلْ پۆش.

کەفەن: کفن.

کەفەنـدز ، کەفەنـدزە: مەبەسـت لـە دزی چەکە خۆری بێ ویژدانە.

کەفەن وْراز ، کەفەن وْرازە: کفن دروو.

کەفیل ، کەفیلە: کەفیل. زامن.

کەفیلی: کەفیلی. زامنی.

کەفیلی کەرڎەی: کەفیلی کردن.

کەکا وْارڎە ، کەکا وْارڎێ: کێچان خواردوو.

کەك کریای کۆلْ: کێچ کەوتنە کەولْ.

کـەك کـەرڎەی کـۆلْ: ئـۆقرە لـێ بـڕین. کـێچ کردنە کەولْ.

کەکلێ: کەوی باڵندە.

کەکەوْی: کێکف. کەڤوت. کەووت.

کەکەوْین ، کەکەوْینە: هەرچی کە لە کـێکف دروست کرابێ.

کەکی: کێچ.

کەل ، کەلە: کەل، شتی لاشکاو. کێو.

کەلْ: کەلْ. ئازا.

کەلا: کەلا.

کەلارێ: کەلاوە.

کەلارە کۆنێ: کەلاوە کۆن.

کەڵافە: کلافە.

کەڵافەت: کەفارەتی سوێن.

کەلام: فەرموودە. قسە. خەرمان.

کەلام شیرین ، کەلام شیرینە: قسە شیرین.

کەلامو خوای: قورئان.

کەلاموڵڵا: قورئان.

کەلامەڵڵا: قورئان.

کەڵانتـەر ، کەڵانتـەرە: کەلانتـەر؛ گـەورەی گەڕەك. سەردارۆغە.

کەڵانە: نێرانە. ئازایانە. کەلْ ئاسا.

کەڵاوْ: کەلاییکە لـە ئەسـتیل و حـەوزا ئـاوی لێـوە دەڕوات لـە حاڵـەتی پڕبوونیـان لە ئاو.

کەلاۆ کەرڎەی: پڕ بوون و لێچوون.

کەلاۆە: کاکیلە. شەویلاك. کاجیڕە.

کەلاۆە پیس ، کەلاۆە پسیە: کاکیلە پیس.

کەلاۆە زل ، کەلاۆە زلە: شەویلاك قەوی.

کەلاۆە گەنا ، کەلاۆە گەنیٚ: کاجیڕە گەنیو.

کەلاۆە گەنای: کاجیڕە گەنین.

کەلای: کەلایی. کەلیی.

کەلایانی: کەلاییێن. هەڵماتێن.

کەلایی: کەلایی.

کـەل ئـەوٚە نیـای: هەڵـچنینەوەی دیـواری ڕووخاوی تەلان و زەوی و زار.

کەڵبە: کەڵبە. بەری کاڵ و نەگەییوی تەماتە و هەنجیر و هەندێ میوەی تر.

کەڵبە پیس ، کەڵبە پیسە: کەڵبە پیس.

کەڵبەتین: کەڵبـەتان؛ ئـامرازێکی ئاسـنگەری یە دەوری چۆتە ئەبینیٚ.

کەڵبە تووتـە ، کەڵبـە تـووتیٚ: کەسـێك کە کەڵبەی لە هی سەگ بچێت.

کەڵبە درێژ ، کەڵبە درێژە: کەڵبە درێژ.

کەڵبە زل ، کەڵبە زلە: کەڵبە قەوی.

کەڵبە گەنا ، کەڵبە گەنیٚ: کەڵبە گەنیو.

کەڵبەلا ، کەڵبەلیٚ: تەواو برینداد.

کەڵبەلا بی یەی: تەواو بریندار بوون.

کەڵبەلا کەرڎەی: تەواو بریندار کردن.

کەڵبـــەلایی: تــەواو بریـنـــداری. زامـــداریی تەواو.

کەڵبــە هــەر ، کەڵبــە هــەرە: کەسـێك کـە کەڵبەی وەك هی کەر بێت.

کەل بی یەی: کەل بوون.

کەل بی یەینە: کەل تیٚ بوون.

کـەڵپۆس: کـەڵپوس. پێـستەی تـووك پێـوە ماو.

کەلجی: دێیـەکی هۆرامـانی ئێرانـە و زیـدی زۆربەی سەییدەکانە.

کەلجی یەی ، کەلجی یەیە: خەڵکی کەلجی.

کەڵ دای: کەڵ دان.

کەڵك: کەڵك. سوود و قازانج.

کەڵ کۆتەی: کەڵ کەوتن. کەڵ بوون.

کەل کۆتەینە: کەل تیٚ کەوتن.

کەڵك کۆتەیەنە: کەڵك تیٚ کەوتن.

کەڵك گێرتەی: کەڵك گرتن.

کەڵك گیر ، کەڵك گیرە: کەڵك گیر.

کەڵك و کار: کەڵك و کار.

کەڵك ۆزتەی ۆنە: کەڵك تیٚ خستن.

کەڵك وستەی ۆنە: کەڵك تیٚ خستن.

کەڵك ۆنە ۆزتەی: کەڵك تیٚ خستن.

کەڵك ۆنە ۆستەی: کەڵك تیٚ خستن.

کەل کەرڎەی: کەل کردن.

کەڵکەڵە: کەڵکەڵە. خولیـا کەوتنـە سـەر بـۆ شتێك.

کەڵکەڵە کەرڎەی: کەڵکەڵە کردن.

کەڵکەڵە وانی: کوندە پەپوو.

کەڵکیت: کەڵکیت، ئامرازێکی تەون کردنە. چنگاڵی دارین کە تەمەڵی فەرشی پێ دەکوترێ.

کەڵ گرتەی: کەڵگرتنی مانگا لە گا.

کەڵگە: شێلەگە. بڕگە لە جۆگە.

کەللە: کەللە. سەلك.

کەللە بۆش ، کەللە بۆشە: کەللە پوچ.

کەللە بۆشی: کەللە پووچی. کەللە بۆشی.

کەللە پووچ ، کەللە پووچە: کەللە پووچ.

کەللە پووچی: کەللە پووچی.

کەللە تەزن ، کەللە تەزنە: کەللە تەزێن.

کەللە تەزنای: کەللە تەزاندن.

کەللە ڕەق ، کەللە ڕەقە: کەللە ڕەق.

کەللە ڕەقی: کەللە ڕەقی.

کەللە زل ، کەللە زلە: سەر زل. کەللە چاخ.

کەللە زلی: سەر زلی. کەللە چاخی.

کەللە سەر: کەللە سەر.

کەللە شان ، کەللە شانە: کەللە وەشێن.

کەللە شانای: کەللە وەشاندن.

کەللە شەق ، کەللە شەقە: کەللە شەق.

کەللە شەقی: کەللە شەقی.

کەللە قەنڎ: کەللە شەکر.

کەللە قەنڎ ماڕای: قسەی ناخۆش کردن. بە تەوەسەوە دەوترێ.

کەللە کۆن ، کەللە کۆنە: کەللە کۆن. کۆنە پەرست.

کەللە گەرم ، کەللە گەرمە: کەللە گەرم.

کەللە گەرمی: کەللە گەرمی.

کەللە ۊێچن: کەللە بێژنگ.

کەللە هێڵەك: کەللە هێڵەك.

کەللەیی ، کەللەییە: کەلەیی.

کەللەیی بی یەی: کەللەیی بوون.

کەللەیی کەرڎەی: کەللەیی کردن.

کەللێ: کەللە.

کەڵ مل ، کەڵ ملە: مرۆڤی مل بەرز کە ملی لە ملی کەڵ بچێت.

کەڵ مل باۋانم: ناوی گۆرانی یەکی هۆرامی یە.

کەل نیایۆ: هەڵچنینەوەی کەڵەکە بەرد.

کەل و پەل: کەل و پەل.

کەل و پەلەنە: لە کەل و پەلدا.

کەل و کۆر ، کەل و کۆرە: کەل و کوێر.

کەل و کۆری: کەل و کوێری.

کەل و کۆم ، کەل و کۆمە: کەل و کۆم.

کەل و کۆمی: کەل و کۆمی.

کەلۆنیای: هەڵچنینەوەی کەڵکە بەردی تەلانی باخ و ڕەز و شتی لەو جۆرە.

کەلوو: کەلوو. برجی ئاسمان.

کەڵووڕ: کەڵووڕ. کەڵهووڕ.

کەڵووری ، کەلووریە: کەڵووڕی.

کەڵووە: خانە باخ. قۆختە.

کەڵهوڕ: کەڵهوڕ.

کەڵهوڕی ، کەڵهوڕیە: کەڵهوڕی.

کەلە : کەل. پەچەی ئاژەڵ.
کەڵە : مانگا بە کەڵ. ماشقەی ناشەرعی.
کەڵە بابە : کاکڵە قووچە. کەڵەشێر.
کەلە بەرە : کەلە بەر.
کەڵە پیا : کەڵە پیاو.
کەڵە درەخت : کەڵە دار.
کەلەرچ : کەلاو. شتی تەواو پڕ.
کەلەرم : کەلەرم.
کەڵە زانا ، کەڵە زانێ : کەڵە زانا.
کەڵە ژەنی : کەڵە ژن.
کەڵە سکەڵ : کەڵە پشکۆ.
کەلەسێ : ماسوولکە.
کەڵە شاخ : کەڵە شاخ.
کەڵە شاخ گرتەی : خوێن گرتن بە کەڵە شاخ.
کەڵە شاعێر ، کەڵە شاعێرە : کەڵە شاعیر.
کەڵەشێر : کەڵەشێر.
کەڵەشێر باز ، کەڵەشێر بازە : کەڵەشێر باز.
کەڵەشێر بازی : کەڵەشێر بازی.
کەڵەشێرە : مەبەست حەز و ئارەزووە. تاسە.
کەڵەشێرە واناى : پشکوتنی حەز و ئارەزوو.
کەڵەشێرە وەنەی : پشکوتنی حەز و ئارەزوو.
کەلەفیچ ، کەلەفیچە : کەلفیچ. کەلۆس.
کەلەفیچی : کەلفیچی. کەلۆسی.
کەلەفیش ، کەلەفیشە : کەلفیچ. کەلۆس.
کەلفیشی : کەلفیچی. کەلۆسی.

کەلە قەن : کەللە شەکر.
کەلە قەنذ : کەللە شەکر.
کەلە قەنذ ماڕای : قسە کردنی بێ ڕێ و جێ.
کەڵەك : کەڵەك. فێڵ.
کەڵەکباز ، کەڵەکبازە : کەڵەکباز. فێڵباز.
کەڵەکبازی : کەڵەکبازی. فێڵ بازی.
کەڵەکچی ، کەڵەکچیە : کەڵەکچی. فێڵباز.
کەڵەکچیەتی : کەڵەکچێتی. فێڵبازی.
کەڵەکۆنیای : هەڵچنینەوەی کەڵەکە بەردی ڕووخاو.
کەڵەك ۆنە دای : فێڵ کردن.
کەڵەك وەنە دای : فێڵ کردن.
کەڵەکۆیە : کەڵی کێوی.
کەلەکە : کەلەکە. خاڵیگە.
کەڵەکە : کەڵەك. دیواری بەرد کە بە وشکی هەڵ چنرابێت. کەڵەکە؛ کۆ بوونەوەی شت.
کەڵەکە بی یەی : کەڵەکە بوون.
کەڵەکە ترێ : کەڵەکە ترێ.
کەڵەکە کەرذەی : کەڵەکە کردن. کەڵە کردن.
کەڵە کەڵە : کەڵە کەڵە؛ وتەی هاندانی کەڵە گا بۆ سەر مانگا بە کەڵ.
کەڵەکە ۆان ، کەڵەکە ۆانە : کەڵەکە وان.
کەڵەکە ۆانی : کەڵەکە وانی.
کەڵە گاۆ : کەڵە گا.

کەڵە گاوی: کەڵە گایی.

کەڵەگەت ، کەڵەگەتە: کەڵەگەت.

کەڵەگەتی: کەڵەگەتی.

کەلەلا ، کەلەلیٚ: کەلەلا.

کەلەلا بی یەی: کەلەلا بوون.

کەلەلا کۆتەی: کەلەلا کەوتن.

کەلەلا کەرڎەی: کەلەلا کردن.

کەلەڵان: کەڵەلان.

کەڵەلانەنە: لە کەڵەلاندا.

کەلەلا ۆزتەی: کەلەلا خستن.

کەلەلا ۆستەی: کەلەلا خستن.

کەلەلایی: کەلەلایی.

کەلەمچە **کریا ، کەلەمچە کریێ:** کەلەپچە کراو.

کەلەمچە کریای: کەلەپچە کران.

کەلەمچەکەر ، کەلەمچەکەرە: کەلەپچەکەر.

کەلەمچە کەرڎەی: کەلەپچە کردن.

کەلەمچێ: کەلەپچە.

کەڵە مرۆچە: کەڵە مێرووله.

کەڵەمە: کەڵەمە. قەمتەرە مێو.

کەڵەمە کەرڎەی: کەڵەمە کردن.

کەڵەمە مێۆ: قەمتەرەی مێو.

کەڵە هەرز: کەڵە هەرز. کەلەز.

کەلی: کەلی. عاستی کەلایی شت. کەلیی.

کەڵی: ئازایی. بە کەڵی.

کەلیمێ: کەلیمە. وشە.

کەلێنە: کەلێن. کەلەبەر.

کەم: کەم؛ پێچەوانەی فرە یان زۆر.

کەم ئاو ، کەم ئاوە: کەم ئاو.

کەم ئاۆی: کەم ئاویی.

کەما: کەما. ناوی گیایەکی کوێستانی یە.

کەماجاڕ: کەما جاڕ. شوێنی ڕووانی کەما.

کەما جەڕ: کەما جاڕ.

کەماڵ: فام. ژیری.

کەمان: کەوان. کەمان؛ ئامرازێکی مۆسیقایە.

کەمانچە: کەمانچە.

کەمانچە ژەن ، کەمانچە ژەنە: کەمانچە ژەن.

کەمانچە ژەنی: پیشەی کەمانچە ژەن.

کەمامە: کەمینە. لایەنی کەم.

کەمانگەر ، کەمانگەرە: کەمانگەر.

کەمانگەری: کەمانگەری.

کەماۆ ، کەماۆە: کەماو.

کەماۆی: کەماوی؛ ساڵێك کە ئاو کەم بێ.

کەمایەتی: کەمایەتی.

کەم ئەرك ، کەم ئەرکە: کەم ئەرك. کەم مەینەت.

کەم ئەرکی: کەم ئەرکی. کەم مەینەتی.

کەم ئەۆە بی یەی: کەم بوونەوە.

کەم ئەۆە کریای: کەم کرانەوە.

کەم ئەۆە کەرڎەی: کەم کردنەوە.

کەمبەر ، کەمبەرە: شتی کەم بەرهەم.

کەم بەری: کەم بەرهەمی.

کەم بەرهەم ، کەم بەرهەمە : کەم بەرهەم.

کەم بەرهەمی : کەم بەرهەمی.

کەم بی یەی : کەم بوون.

کەم بی یەیۆ : کەم بوونەوە.

کەمتار : کەمتیار.

کەم تا فرە : کەم تا زۆر.

کەمتەرخەم ، کەمتەرخەمە : کەمتەرخەم.

کەمتەرخەم بی یەی : کەمتەرخەم بوون.

کەمتەرخەمی : کەمتەرخەمی.

کەمتەرخەمی کەرڎەی : کەمتەرخەمی کردن.

کەم تەماع ، کەم تەماعە : کەم تەماع.

کەم تەماعی : کەم تەماعی.

کەمتین ، کەمتینە : کەمتین.

کەم تینی : کەم تینی. کەم هێزی.

کەمچە : کەمچە. ماڵە.

کەم چێقڵڎان ، کەم چێقڵڎانە : کەم چیکڵدانە.

کەم چێقڵڎانی : کەم چیکڵدانەیی. تووڕەیی.

کەم چیقڵاّن ، کەم چیقڵاّنە : کەم چیکڵدانە.

کەم چیقڵاّنی : کەم چیکڵدانەیی.

کەم دان ، کەم دانە : کەم دان.

کەم دانی : کەم دانی گەنم و جۆ و... هتد.

کەم دۆ ، کەم دۆە : کەم دوو؛ کەم قسە.

کەم دەس ، کەم دەسە : کەم دەست. دەست تەنگ.

کەم دەسی : کەم دەستی. دەست کورتی.

کەم دەسیەنە : لە کاتی دەست تەنگیدا.

کەم دەسیێنە : لە کاتی دەست تەنگیدا.

کەم دەوۆام ، کەم دەوۆامە : کەم خایەن.

کەم دەوۆامی : کەم خایەنی.

کەم ڕوو ، کەم ڕووە : کەم ڕوو.

کەم ڕوویی : کەم ڕوویی. شەرمنی.

کەم زێن ، کەم زێنە : کەم بیر. کەم زیهن.

کەم زێنی : کەم بیریی. کەم زیهنی.

کەم سەبر ، کەم سەبرە : کەم سەبر.

کەم سەبری : کەم سەبری. خۆ نەگری.

کەم شۆتە : کەم شیر.

کەم شۆتی : کەم شیریی.

کەم عەمر ، کەم عەمرە : کەم تەمەن.

کەم عەمری : کەم تەمەنی.

کەم قنیات ، کەم قنیاتە : کەم قنیات. کەمخۆر.

کەم قنیاتی : کەم قنیاتی. کەمخۆری.

کەم کریای : کەم کران.

کەم کریایۆ : کەم کرانەوە.

کەمکۆڵ ، کەمکۆڵە : کەمکۆڵ. سەرسەخت.

کەمکۆڵە : گوێز لە ناو توێکڵە سەوزەکەیا پێش ئەوەی توێکڵەکەی بترەکێ.

کەمکۆڵی : کەمکۆڵی. سەرسەختی.

کەم کەرڎەی : کەم کردن.

کەم کەرڎەیۆ : کەم کردنەوە.

کەم کەرڎەیەنە : لە کەم کردنا.

کەم لوتف ، کەم لوتفە : کەم لوتف.

کەم لوتفی: کەم لوتفی. کەم مەرحەمەتی.

کـەم مەرحەمـەت ، کـەم مەرحەمەتـە: کـەم مەرحەمەت. کەم لوتف. کەم مەیل.

کـەم مەرحەمـەتی: کـەم مەرحەمـەتی. کـەم لوتفی.

کەم مەك ، کەم مەکە: کەم خوێ.

کەم مەکی: کەم خوێیی.

کەم مەیل ، کەم مەیلە: کەم مەیل.

کەم مەیلی: کەم مەیلی.

کەم مەینەت ، کەم مەینەتە: کەم مەینەت.

کەم مەینەتی: کەم مەینەتی.

کەم نتق ، کەم نتقە: کەم قسە. کەمدوو.

کەم نتقی: کەم قسەیی. کەمدوویی.

کەمۆ بی یەی: کەم بوونەوە.

کەم ورە ، کەم ورێ: کەم وورە.

کەم ورەیی: کەم ورەیی.

کەم و فرە: کەم و زۆر.

کەمۆ کریای: کەم کرانەوە.

کەم و کوڕ ، کەم و کوڕە: کەم و کوڕ.

کەم و کوڕی: کەم و کوڕی.

کەم و کوڕیەنە: لە کەم و کوڕیدا.

کەمۆ کەرڎەی: کەم کردنەوە.

کەم و کەسر ، کەم و کەسرە: کەم و کوڕ.

کەم و کەسری: کەم و کووڕی.

کەم وون ، کەم وونە: کەم خوێن.

کەم وونی: کەم خوێنی.

کەم وەر ، کەم وەرە: کەمخۆر.

کەم وەرم ، کەم وەرمە: کەمخەو.

کەم وەرمی: کەم خەوی.

کەم وەری: کەم خۆری.

کەم ڤیر ، کەم ڤیرە: کەم بیر.

کەم ڤیری: کەم بیریی.

کەم ڤێنە ، کەم ڤێنێ: کەم وێنە.

کەم ڤێنەیی: کەم وێنەیی.

کەم هاز ، کەم هازە: کەم توانا.

کەم هازی: کەم توانایی.

کەم هۆش ، کەم هۆشە: کەم هۆش.

کەم هۆشی: کەم هۆشی. کەم بیریی.

کەم هێز ، کەم هێزە: کەم هێز.

کەم هێزی: کەم هێزی.

کەمـە: کـەوی خـەرمان پـاك کـردن. کـەمی کۆن گەورە.

کەمەر: کەمەر. خڕە بەرد. تاشە بەرد.

کەمەر بەس: کەمەر بەست.

کەمەر بەستەی: کەمـەر بەسـتن. خـۆ ئامـادە کردن.

کەمەر بەنڎ: کەمەر بەند.

کەمەر بەنڎە: کەمەر بەند.

کەمەر بەننە: کەمەر بەند.

کەمەرە: کەمەرە.

کەمەن شانای: کەمەن هاویشتن.

کەمەن شای: کەمەن هاویشتن.

کەمەنڎ شانای: کەمەن هاویشتن.

کەمەنڎ شای: کەمەند هاویشتن.

کەمەنـدْ کـێش ، کەمەنـدْ کێـشە : کەمەنـد کێش.
کەمەنڎ کێش بی یەی : کەمەند کێش بوون.
کەمەنڎ کێش کەرڎەی : کەمەند کێش کردن.
کەمەنڎە : کەمەند.
کەمەننە : کەمەند.
کەمێ : کەمێك.
کەمی : کەمیی.
کەم یاڎ ، کەم یاڎە : کەم یاد. کەم هۆش.
کەم یاڎی : کەم یادی. کەم هۆشی.
کەمێڵ : کەمێڵ.
کەمین : کەمین. حەشار.
کەمینگا : کەمینگا. حەشارگە.
کەمینگە : کەمینگا. حەشارگە.
کەمینە : کەمینە. کەمایەتی.
کەمێو : کەمێك.
کەم یەهەر ، کەم یەهەرە : ترسنۆك.
کەم یەهەری : ترسنۆکی. بێ جورئەتی.
کەن ، کەنە : کەند. پاشگرێکە ئەچێتە سەر هەنـدێ نـاو و دەیـان کـات بـە نـاوی بکەر.
کەنار : کەنار.
کەنار کۆتەی : کەوتنە کەنارەوە.
کەنارگا : شوێنی کەنار.
کەنار گرتەی : کەنار گرتن.
کەنارگە : شوێنی کەنار.
کەنار گـیر ، کـەنلر گـیرە : کـەنار گـیر. گۆشـە گیر.
کەنار گیری : کەنار گیری. گۆشە گیری.
کەنارۆ : لە کەنارەوە.
کەنارە : کەنارە. پەراوێز.
کەنارەنە : لە کەناردا. بە کەناردا.
کەنڎ : کەند.
کەنڎاو : کەنداو.
کەنڎاوەنە : لە کەنداودا.
کەندر : کەندڕ.
کەندر کەرڎەی : کەندڕ کردن.
کەنڎەڵان : کەندەڵان.
کەنڎەی : کەندن. لێ کردنەوە. هەڵکەندن.
کەنڎەیرە : داکەندن. هەڵوەشاندنەوە.
کەنڎەیۆ : لێ کردنەوە.
کەنڎەیەرە : داکەندن. هەڵوەشاندنەوە.
کەنناو : کەنداو.
کەنناوەنە : لە کەنداودا.
کەننەڵان : کەندەڵان.
کەننەی : کەندن. لێ کردنەوە.
کەننەیرە : داکەندن. هەڵوەشاندنەوە.
کەننەیۆ : لێ کردنەوە.
کەنۆڵە : کەنوو. کەندوو.
کەنە : کەنە. کنە.
کەنەسمە : کەندە سمە.
کەنەفت ، کەنەفتە : کەنەفت. زەبوون.
کەنەفت بی یەی : کەنەفت بوون.

کەنەفت کۆتەی: کەنەفت کەوتن.

کەنەفتی: کەنەفتی. زەبوونی.

کەنە کەرژەی: کنە کردن.

کەنە کەنـە: دەرهێنـانی ئـەو گوێزانـەی کـە سمۆرە لە ژێر خاکدا دەیانشارێتەوە.

کەنە وێز: قەراخ و بیچاخی زەراعەت.

کــەنێرە: کــەنێرە. قــەراغی داکــوژراوی قوماش.

کەنیزەکە: کەنیزەك.

کەنیسە: کەنیسە.

کەنیسەنە: لە کەنیسەدا.

کەنیــشکە کاڵەکــەم: نـاوی گـۆرانی یـەکی هۆرامی یە.

کەنیلە کەنیلە: ناوی گۆرانی یەکی هۆرامی یە.

کەوا: کەوا.

کەوا بووەرە: مەبەست ڕووالەت ناسی یە.

کەوا پانتۆڵ: رانك و چۆغە.

کەوا و سەڵتە: کەوا و سەڵتە.

کەوتە ، کەوتێ: کەوتوو.

کەوتەی: کەوتن.

کەوتەی بارەرە: بە بارا کەوتن.

کەوتەی بۆۆ: بە بۆن کەوتنی مناڵ.

کەوتەی پا: کەوتنە پێ. کەوتنە سەر.

کەوتەی پاڵ: کەوتنە پاڵ.

کەوتەی پاڵێ: پاڵ کەوتن.

کەوتەی پنە: پێ کەوتن. لێهاتن.

کەوتەی پۆرە: پیا کەوتن.

کەوتەی پەشتە و کەنۆڵا: بێ ناز کەوتن.

کەوتەی پەنا: کەوتنە پەنا.

کەوتەی پەنە: پێ کەوتن. لێهاتن.

کەوتەی پێچ: کەوتنە پێچ.

کەوتەی جەنگۆ: کەوتنە جەنگەوە.

کەوتەی چنگ: کەوتنە چنگ.

کەتەی چنە: لێ کەوتن.

کەوتەی چەقۆ: بە تەقا کەوتن.

کەوتەی چەقەرە : بە تەقا کەوتن.

کەوتەی چەنە: لێکەوتن.

کەوتەی چێر: کەوتنە ژێر.

کەوتەی دامی: کەوتنە داو.

کەوتەی درۆۆ: بە درۆ کەوتنەوە.

کەوتەی دلێ: کەوتنە ناو.

کەوتەی دما: دوا کەوتن.

کەوتەی دمارە: بە پشتا کەوتن.

کەوتەی دماوە: کەوتنە دواوە.

کەوتەی دەس: کەوتنە دەست.

کەوتەی دەم: کەوتنە دەم.

کەوتەی دەمەرە: بە دەما کەوتن.

کەوتەی دێر: کەوتنە درەنگ.

کەوتەی ڕا: کەوتنە ڕێ.

کەوتەیراوە: کەوتنە خوارەوەی دووبارە.

کەوتەی ڕووە: کەوتنە ڕوو.

کەوتەیرە: دا کەوتن.

کەوتەی سارا: دەرکەوتن لە کاتی خەوتندا.

کەوتەی سواڵە: کەوتنە سواڵ.

کەوتەی سەر: کەوتنە سەر.

کەوتەی سەرەرە: دا کەوتن بە سەر سەردا.

کەوتەی سەرەنە: بە سەرا کەوتن.

کەوتەی شکۆ: کەوتنە گومانەوە.

کەوتەی شۆنی: کەوتنە شوێن.

کەوتەی فنگێرە: دا کەوتن. دەسی دەسی کردن بە کار و مەبەستێك.

کەوتەی قەمچ: کەوتنە قەمچ.

کەوتەی قینیۆ: بە قینا کەوتن.

کەوتەی قینیەرە: بە قینا کەوتن.

کەوتەی کار: کەوتنە کار.

کەوتەی کەرەم: کەوتنە کەرەم.

کەوتەی کێ: کەوتنە کایە و گەمە.

کەوتەی گەل: کەوتنە تەك.

کەوتەی گیر: هاتنە بەردەست.

کەوتەی لا: کەوتنە لا.

کەوتەی لاوە: کەوتنە لاوە.

کەوتەی مل: کەوتنە مل. دووچار بوون.

کەوتەی مەرگۆ: کەوتنە مەرگەوە.

کەوتەیناوە: تێ کەوتنەوە.

کەوتەی واژی: کەوتنە خولیا. ئارەزوو کردن.

کەوتەی واژیۆ: کەوتنە خولیاوە. ئارەزوو کردن.

کەوتەیۆ بەر: کەوتنەوە دەر.

کۆتەیۆ چنگ: کەوتنەوە چنگ.

کەوتەیۆ دما: کەوتنەوە دوا. بە جێمان.

کەوتەیۆ درۆ: بە درۆ کەوتنەوە.

کەوتەیۆ دەس: کەوتنەوە دەست.

کەوتەیۆ ڕاسە: کەوتنەوە سەر باری ڕاستی.

کەوتەیۆ سەر: کەوتنەوە سەر. بووژانەوە.

کەوتەیۆ کار: کەوتنەوە کار.

کەوتەیۆ گا: هاتنەوە بۆ جێگای هەمیشەیی.

کەوتەیۆ گۆش: بیستنەوە.

کەوتەیۆ لا: کەوتنەوە لا.

کەوتەی وەر: کەوتنە بەر.

کەوتەی وەر: مەبەست ڕزگار بوونە.

کەوتەی وەرۆ: بەرکەوتن.

کەوتەی وەشیەرە: کەوتن بە خۆشیدا.

کەوتەی وەلێ: پێشکەوتن.

کەوتەی وەنە: تێ کەوتن. ئاتاج بوون.

کەوتەی وێ: کەوتنە خۆ.

کەوتەی ویر: کەوتنە بیر.

کەوتەیۆ وێ: کەوتنەوە خۆ.

کەوتەیۆ ویر: کەوتنەوە بیر.

کەوتەی یاگێ: کەوتنە جێ بە نەخۆشی.

کەوتەی یۆ: یەك کەوتن.

کەوتەیۆ یۆ: کەوتنەوە یەك.

کەوتەیەنە: لە کەوتندا. لە کاتی کەوتندا. تێ کەوتن.

کەوچە: مەنی شت پێوانە کردن.

کەوسەر: ناوی کانیاوێکی بەهەشتە.

کەوگێر: کەوگێر. کەفگێر.

کەوڵە کۆن: کەوڵە کۆن؛ مەبەست لە مرۆڤی پیری قرخنی پەك کەوتەیە.

کەومار: کەومار.

کەون: کەون. بوونەوەر.

کەوۆ بی یەی: شین بوونەوەی ڕەنگ.

کەوۆ کریای: شین کرانەوە.

کەوۆ کەرڎەی: شین کردنەوە. شین چوونەوە.

کەوە ، کەوێ: شین.

کەوە ئەوۆ بی یەی: ڕەنگ شین بوونەوە.

کەوە ئەوۆ کریای: ڕەنگ شین کرانەوە.

کەوە ئەوۆ کەرڎەی: ڕەنگ شین کردنەوە.

کەوە بی یەی: ڕەنگ شین بوون.

کەوە بی یەیۆ: ڕەنگ شین بوونەوە.

کەوەر: کەوەر.

کە وەرۆ: کەوە ڕۆژ.

کەوە ڕۆنە: لە کەوە ڕۆژدا.

کەوە کار ، کەوە کارە: شینکار.

کەوە کریای: شین کرانی ڕەنگ.

کەوە کریایۆ: شین کرانەوە.

کەوە کەرڎەی: شین کردنی ڕەنگ.

کەوە کەرڎەیۆ: ڕەنگ شین کردنەوە. شین چوونەوە.

کەوە لە: زەوی و شاخی ڕووتەنی شینکار.

کەوە مار: کەوە مار.

کەوە مێوێ: جۆرە مێوێکی گەڵا و بەر کەوەی هێشوو گەورە و پڕە.

کەوەیی: شینی. ڕەنگ شینی.

کەوەیە: کەوەڵە. گیاندارێکە لە گەنە ئەچێت.

کەوێڵ: قۆختە. خانووی ناو باخ.

کەهاڵ: موستەحیل.

کەی: کەی.

کەیبڕ ، کەیبڕە: قەساب.

کەیبڕی: قەسابیی.

کە یخوا: کوێخا.

کەیف: کەیف. خۆشی دڵ.

کەیف کەرڎەی: کەیف کردن.

کەیف وەش ، کەیف وەشە: بە کەیف.

کەیف وەشی: بە کەیفی.

کەیفەنە: لە کەیفدا.

کەیل ، کەیلە: کەیل. پڕ.

کەیل بی یەی: کەیل بوون.

کەیل کریای: کەبل کران.

کەیل کەرڎەی: کەبل کردن.

کەیلی: کەیلی. پڕی.

کە یمنە: ناوی دی دێیەکی هۆرامانی ئێرانە نزیك بە شارۆچکەی بیارە.

کە یمنەیی ، کە یمنەییە: کەیمنەیی.

کەین: کەین. نێوان. ڕاز و تەگبیر.

کەین و بەین: کەین و بەین.

کەیۆ: لە کەیەوە.

کەیوان: کەیوان. ئەستێرەی زوحەل.

کەیوانووە: کەیبانوو.

کەیوانوویی: کەیبانوویەتی.

کەیۆن: لە کەیەوە.

کیٚ: کایە. گەمە. یاری.

کیٚ: کێ. ناوی پیتی ((ك)).

کیاری: بێستانی کاڵەك و شووتی و ترۆزی و خەیار و کولەکە و بامیە و باینجان و...

کیاستەی: ناردن.

کیاستەیۆ: ناردنەوە.

کیانای: ناردن.

کیانایۆ: ناردنەوە.

کیانیا ، کیانییٚ: نێرراو.

کیانیای: نێرران. نێردران.

کیٚ بە کیٚ: کێ بە کێ.

کێخا: کوێخا.

کێخا زاڎە ، کێخا زاڎیٚ: کوێخا زادە.

کێخا ژەنی: کوێخا ژن.

کێخایانە: کوێخایانە.

کێخایی: کوێخایی.

کێخایی کەرڎەی: کوێخایی کردن.

کێرکەڵەگا: کێرکەڵەگا.

کێڕنۆ مازی: خەتی پشت هەر لەسەرەتای ملەوە تا دەگاتە کۆم.

کێڕنۆ مازیەرە: بە خەتی پشتا.

کێڕنی: خەت. هێڵ.

کێڕە: کێڕ. کێڕە.

کێڕە کێڕ: کێڕە کێڕ.

کێڕە و مازی: خەتی پشت.

کێڕە و مازیەرە: بە خەتی پشتا.

کیز: کیس. جۆرە بلۆقێکە لە بن ددانـدا پەیـدا دەبـێ، کێمـی تێـدا کـۆ دەبێتەوە.

کیزرە: هەر چوار دەوری کێڵگە. مێرگ. فەراخ و بیچاخی زەراعەت.

کیز کەرڎەی: کیس کردن. کێم کردن.

کیس: کیس. بلۆقی کێمی بن ددان.

کیس کەرڎەی: کیس کردن.

کیس شی یەی: لە کیس چوون.

کیسە: کیس. گیرفان. توورەکە.

کیسە بڕ ، کیسە بڕە: گیرفان بڕ.

کیسە بڕیا ، کیسە بڕییٚ: گیرفان بڕاو.

کیسە بڕیای: گیرفان بڕان.

کیسە بڕیەی: گیرفان بڕین.

کیسەڵی: کیسەڵ.

کیسەنە: لە گیرفاندا.

کیسە و کەمەر: کیسە و کەمەر.

کیسە هۆر ۆرازتەی: گیرفان هەڵدوورین.

کیسە هۆر ۆراستەی: گیرفان هەڵدوورین.

کێش: کێش.

کێش ئامای: کێش هاتن. درێژ بوون.

کێشانە: کێشانە.

کێشانە کریا ، کێشانە کریێ: کێشانە کراو.

کێشانە کریای: کێشانە کران.

کێشانە کەرڎەی: کێشانە کردن.

کێشانە کەرڎەینە: لە کێشانە کردندا.

کێشانە کەرڎەیۆ: کێشانە کردنەوە.

کێشای: کێشان. دەرهێنان.

کێشایۆ: کێشانەوە. دەرهێنانەوە.

کێشایەنە: لە کێشاندا.

کێش ئەوۆە کریای: کێش کرانەوە.

کێش ئەوۆە کەرڎەی: کێش کردنەوە.

کێشتەی: کێشان. ڕاکێشان. دەرهێنان.

کێشتەی پۆرە: پیادا کێشان.

کێشتەی دار: بە دارا کردن. کردن بە دارا.

کێشتەیرە: داکێشان. ڕاکێشان.

کێشتەیرەوار: ڕاکێشانە خوارەوەی دووبارە.

کێشتەینە: تێ کێشان. پیا کردن.

کێشتەیۆ: کێشانەوە.

کێشتەیەرە: داکێشان. ڕاکێشان.

کێشتەیەنە: لە کێشاندا. لە ڕاکێشاندا.

کێشدار ، کێشدارە: خاوەن کێش. قورس: کێشدار.

کێشداری: کێشداری. قورسی. سەنگینی.

کێش کریا ، کێش کریێ: کێش کراو.

کێش کریای: کێش کران. ڕا کێشران.

کێش کریایۆ: کێش کرانەوە. ڕا کێشرانەوە.

کێشکەر ، کێشکەرە: کێشکەر. ڕاکێشەر.

کێش کەرڎەی: کێش کردن. ڕا کێشان.

کێش کەرڎەیەنە: لە کێش کردندا. لەڕاکێشاندا.

کێش کەرڎەیۆ: ڕکێشانەوە.

کێشلە کێشێ: کێشما کێش.

کێشمان: کێشمان. کەشمان.

کێشمان ئارڎەی: کەشمان هێنان.

کێشمان ئامای: کەشمان هاتن.

کێشمان دای: کێشمان دان. درێژ کردن.

کێشمان دریای: درێژ کران.

کێشمە کێشمێ: کێشمە کێش.

کێشنای: کشاندن. پاڵ خستن.

کێشنایرە: پاڵ خستن. داکشاندن. ڕاکشاندن.

کێشنایەرە: پاڵ خستن. داکشاندن.

کێشنڎە: کێشندە. هێزی ڕاکێشان.

کێشۆ کریای: کێش کرانەوە. ڕاکێشرانەوە.

کێشۆ کەرڎەی: ڕاکێشانەوە.

کیشوەر: کیشوەر. مەملەکەت.

کێشە: کێشە. گرفت. مشکی. وەزنی شیعر.

کێشە کەر ، کێشە کەرە: ئەو کەسەی کێشەی دەغڵ و دان و لۆ و گزرە دەکات بۆ ناو خەرمان.

کێشە کەرڎەی: کێشە کردن.

کێشە کێش: کێشمە کێش.

کێشە ماڵە: مرۆڤ بە زەویدا دان و کێش کردنی کە شوێنەکەی تەخت بکات.

کێشە ماڵە دای: بە زەویدا دانی مرۆڤ و ڕاکێشانی بە سەر زەویدا.

کێشە نیایۆ: کێشە و گرفت نانەوە.

کێشیا ، کێشیێ: کێشراو. ڕاکشاو.

کێشیای: کێشران. ڕاکشان.

کێشیایرە: ڕاکشان. داکشان.

کێشیایۆ: کشانەوە.

کێشیایۆ دما: کشانەوە دوا.

کێشیایەرە: راکشان. داکشان.

کێشیایەنە: لە کشاندا. لە تێ کشاندا. لە کێشراندا. تێ کێشران.

کێف: کەیف. خۆشی دڵ.

کیف: کیف. جزدانی پارە و شت.

کێف کەرڎەی: کەیف کردن.

کیف کەرڎەی: هەڵ ئاوسان.

کێف وەش ، کێف وەشە: بە کەیف.

کێف وەشی: بە کەیفی.

کێفەنە: لە کەیفدا.

کێکە: کێك.

کێڵ: خانە باخ. قۆختە. کەیەڵ.

کێلان: کەلان. کالان. کێلان.

کێلانێ: کەلانە.

کێلانێ: لەپکە. جۆرە مووروویەکی پانکەلەی شینە.

کیلۆ: کیلۆ.

کێل و بەرد: قیل و بەرد.

کیلۆن: کیلوون. قفڵ.

کێلە: کێل.

کێڵە: کێڵ. میلی ڕەنگا و ڕەنگی بەڕە.

کێڵ کێڵین ، کێڵ کێڵینە: کێڵ کێڵاوی.

کێڵ کێڵینی: کێڵ کێڵاویتی.

کێڵە ماڕای: کێڵە بەردانێ.

کێڵە ماڕێ: کێڵە بەردانێ.

کێڵە کەرڎەی: یاری کردن. گەمە کردن.

کێڵێ: یاری. گەمە.

کێڵین ، کێڵینە: کێڵدار. کێڵاوی.

کێڵێنە: لە یاریدا. لە گەمەدا.

کیم: کێم. زوخاوی برین.

کیماوە: کێماو. کێمی ڕوون.

کیم کەرڎەی: کێم کردن.

کیمیا: کیمیا.

کیمیا خونچیای: مەبەست بوون. لا کردنەوە لە شت.

کیمیا نە خونچیای: مەبەست نە بوون. لا نەکردنەوە لە شت.

کیمیا گەر ، کیمیا گەرە: کیمیا گەر.

کیمیـــا گـــەری: کیمیـــا گـــەریی. دەرمـــان گرتنەوە. دەرمان سازی.

کیمیانە : لە کیمیادا.

کیمیایی : کیمیایی. کیمیا گەریی.

کینە : کینە. ڕق.

کینەباز ، کینەبازە : کینەدار. رقەوون.

کینەبازی : کینەداری. رقەوونی.

کینەڎار ، کینەڎارە : کینەدار.

کینە ڎاری : کینە داری.

کینە کێش ، کینە کێشە : کینە کێش.

کینە کێشای : کینە کێشان.

کینە کێشتەی : کینە کێشان.

کێوان : کەیوان. ئەستێرەی زوحەل.

کێوانووە : کەیبانوو.

کێوانوویەتی : کەیبانووێتی.

کی یە : کارێز. چاوانە.

کی یەرە : بە کارێزدا بەرەو خوار.

کی یەنە : لە کارێزدا. لە چاوانەدا.

* * *

گ

پیتی گێ (گ)

گ: گ، پیتێکە لە پیتەکانی زمانەکەمان.

گا: گا. شوێن. کات. جار. پاشگرێکە دەچێتە سەر ناو و ئەیکات بە ناوی شوێن. ((إسمی مکان)).

گار: گار. پاشگری بە واتای کارکەر.

گاراج: گەراج. ترمینال.

گاراجۆ: لە گەراجەوە.

گاراجۆری: بە گەراجدا بەرەو ژوور.

گاجەرە: بە گەراجدا بەرەو خوار.

گاراجەنە: لە گەراجدا.

گاز: گاز، ئامرازی بزمار کێشانەوە یان ددان دەرهێنان.

گازرانی: ناوی جۆرە قوماشێکی پیاوانەیە.

گازرە: بارستایی. ناوەڕاستی پشت. ئەستووراپی.

گازرە و مازی: گازرەی پشت.

گاز گرتەی: گاز گرتن.

گاز گیر ، گاز گیرە: گاز گر. قەپ گر.

گازن ، گازنە: گازن. قەپگر.

گازنایِنە: گاز لێ گرتن.

گازنایەنە: گاز لێ گرتن.

گاز وەنە گرتەی: گاز لێ گرتن.

: گاز. قەپ.

گازیاینە: گاز لێ گیران.

گازیایەنە: گاز لێ گیران.

گاسنە: گاسنە. کەڕەتی کێڵان.

گا شی یەی: لە جێ چوونی ئێسقان و جومگە.

گا گا: گا گا. شوێن شوێن. جار جار.

گاگۆڵکێ: گاگۆڵکێ. گاگۆڵە.

گاگۆڵکە کەر ، گاگۆڵکە کەرە: گاگۆڵکێکەر.

گاگۆڵکە کەرڎەی: گاگۆڵکێ کردن.

گاڵ: گاڵ. هەرزن.

گاڵتە: گاڵتە.

گاڵتە بازار: شوێنی گاڵتە و گەپ.

گاڵتە پنە کەرڎەی: گاڵتە پێ کردن.

گاڵتە پەنە کەرڎەی: گاڵتە پێ کردن.

گاڵتە جاڕ ، گاڵتە جاڕە: گاڵتە جاڕ.

گاڵتە جاڕی: بوون بە جێگەی گاڵتە.

گاڵتە چنی کەرڎەی: گاڵتە لەگەڵ کردن.

گاڵتە چەنی کەرڎەی: گاڵتە لەگەڵ کردن.

گاڵتەچی ، گاڵتە چیە: گاڵتەچی.

گاڵتە کەرڎەی: گاڵتە کردن.

گاڵ و بۆغر: هەرا هەرا. دەنگە دەنگ.

گاڵۆکـه : دارێکـی درێـژی قـولاپ داره بـۆ گرتنـــەوەی لقـــی بـــەردار بـــەکار ئەهێنرێت.

گاڵ ۆنه گازنای: ئیشارەت لیَ کـردن بـه دەم بۆ بێدەنگ کردن.

گاڵ ۆنه ئەوۆ گازنای: ئیشارەت لیَ کردن بـه دەم بۆ بێدەنگ کردن.

گاڵ ۆنه گازنایۆ: ئیشارەت کردن له کەسێك به دەم بۆ بێدەنگ کردنی.

گـــاڵ وەنـــه گازنـــایۆ: ئیـشارەت کـردن لـه کەسێك به دەم بۆ بێدەنگ کردنی.

گاڵه : گاڵه. هەرا. حەشر. دەنگ.

گاڵه پنه کەرڎەی: گاڵتـه پـیَ کـردن. حەشـر پێکردن.

گاڵه پەنه کەرڎەی: گاڵته پیَ کـردن. حەشـر پێکردن.

گاڵه کەرڎەی: گاڵه کردن.

گاڵه گاڵ: گاڵه گاڵ. دەنگه دەنگ.

گاڵه و گیڤه : گاڵه و گیڤه.

گامێش : گامێش.

گامێشه ۆان ، گامێشه ۆانه : گامێشەوان.

گامێشه ۆانی : گامێشه وانی.

گان به گان: گان گانۆکیَ.

گان دای: گان دان.

گان دایەنه : له گان داندا.

گاندەر ، گاندەره : گاندەر.

گاندۆس ، گاندۆسـه : گاندۆسـت. کەسـیَ کـه زۆر حـــەز لـــه گـــان دەکـــات و لـــه بیریدایه.

گان دۆسی : گان دۆستی.

گانکەر ، گانکەره : گانکەر.

گان کەرڎەی: گان کردن.

گان کەرڎەیەنه : له گان کردندا.

گانه کۆتیلیْ: گان کانۆکێی مناڵ.

گانه کوسالیْ: گان گانۆکیَ.

گانی : گان.

گانیەنه : له گاندا.

گاوْ: گا.

گاۆار ، گـاۆاره : وتەیەکـه لـه دوای (گێـل و) دێت به واتای گێل یان بلْخ.

گاۆاره ، گاۆاریْ: گێل. بلْخ.

گاۆارەیی : گێلی. بلْخی.

گاۆا سپووکی : گیایەکی کوێستانی یه گوڵێکی سـوور ئـەگریَ بنکێکـی سـپی هەیـه وەك پیشۆك به کوڵاوی ئەخوریَ.

گاۆاسن : گاسن.

گاۆانـه : گـاگۆز؛ جـۆره پۆڵکەیەکـه. گلێنـه. باجی گا و گۆتاڵ. گاوانی.

گاوْ بۆڕ: گا بۆڕ.

گاوْ پا ، گاوْ پیَ : گا پیَ.

گاوْ خان: گاوه خان. ڕۆژێك جووت.

گاوْ خوان: گاوه خان. ڕۆژێك جووت.

گاوْ داری: کێڵگەی بە خێو کردنی مانگا و گا.

گاوْ دمە: گا دمە؛ ناوی گیایەکە.

گاوْ دۆش ، گاوْ دۆشە: مانگا دۆش.

گاوْ دۆشی: مانگا دۆشین.

گاوْر ، گاوْرە: گاور.

گاوْر بی یەی: بە گاور بوون.

گاوْر کەرڎەی: بە گاور کردن.

گاوْری: گاووری.

گاوْ قڕان: گا قڕان. دەردەگا.

گا و گۆراڵ: گەڵواڵك.

گاوْ گەرە: گا گێرە.

گاوْ گەل: گا گەل.

گاوْ و بنەی: گای بنە.

گاوْ و سەر پەڕەی: گای سەر پەڕی گێرە.

گاوْ و گۆتـال: گاو گۆڵ.

گاوْ هیت: گا جووت.

گاوْە: مانگا.

گاوْە چەمێ: جۆرە ترێیەکی ڕەشە.

گاوەروْ: ناوی ناوچەیەکی هۆرامانی ئێرانە.

گاوْەروْیی ، گاوْەروْییە: خەڵکی گاوەرۆ.

گاوْەسن: گاسن.

گاوْە ناز: گاوە ناز.

گاوْە ناس: گاوە ناز.

گاوْەی پێڵێ: مانگا پێڵ.

گاوْی پیڵە: گا پێڵ.

گاوْیت: گاجووت.

گاه: کات. جار. کەڕەت.

گاهگـــاه: کـات کـات. جـار جـار. کـەڕەت کەڕەت.

گاهەس: لەوانەیە. بەڵکو. شایەد.

گاهەن: لەوانەیە. بەڵکو. شایەت.

گای: گایین.

گاینجە: گاینجە.

گپ: گپ. گووپ.

گپ چڕچ ، گپ چڕچە: گووپ چڕچ.

گپ چڕچی: گووپ چڕچی.

گپ خڕ گپ خڕە: گووپ خڕ.

گپ خڕی: گووپ خڕی.

گپ زل ، گپ زلە: گووپ قەوی.

گپ زلی: گووپ قەوێتی.

گپ ماسا ، گپ ماسێ: گووپ ئاوساو.

گپ ماسای: گووپ ئاوسان.

گپ ماسنای: گووپ ئاوساندن.

گپن ، گپنە: گووپن.

گپنی: گووپنی.

گت ، گتە: گت. شتی قووت.

گتکە: گرتك.

گتکە گۆشت: گرتکە گۆشت.

گتە ، گتێ: گتە. زەلام. شتی قوت و دیاری.

گتەیی: گتەیی. زەلامی لەش و لار.

گجار: هەموو جار.

گجاریٚ : هەموو جاریٚ.

گجاریٚۆ: هەمەوو جارێك.

گجکۆ: هەموو شوێنیٚ.

گجکەس: هەموو کەس.

گجکەی: هەموو کاتیٚ.

گجی: کراس.

گجیه سوورلیٚ: گوڵاڵە سوورە.

گدیٚ: گدیٚ؛ وشەی بانگ کردنی بزن.

گدیٚ گدیٚ: گدیٚ گدیٚ.

گڕ: گڕ؛ دەنگیٚ کە ساف نەبیٚ. تاو و تین. دووبارە. وتەیەکە لە چاوشارکێدا دەوتریٚ.

گرا: گەرا.

گرامەفۆن: گرامافۆن.

گران ، گرانە: گران.

گران ئەوۆە بی یەی: گران بوونەوە.

گران ئەوۆە کەرژەی: گران کردنەوە.

گرانبەها ، گرانبەهیٚ: گرانبەها.

گران بەهایی: گران بەهایی.

گران بی یەی: گران بوون.

گران بی یەیۆ: گران بوونەوە.

گرا نجان ، گرا نجانە: گران فرۆش. گرانجان.

گرا نجانی: گرانجانی. گران فرۆشی.

گران کەرژەی: گران کردن.

گرارن کەرژەیۆ: گران کردنەوە.

گران مایە ، گران مایٚ: گران مایە. گران قیمەت.

گران ۆرەش ، گران ۆرەشە: گران فرۆش.

گران ۆرەشی: گران فرۆشی.

گرانۆ کەرژەی: کران کردنەوە.

گرانەتا: گرانەتا.

گرانی: گرانی.

گرانیەنە: لە گرانیدا.

گراوۆنای: گریاندن.

گڕای: گڕان. سووتان. بە گڕەوە. کڵپە کردن.

گڕایەنە: لە گڕاندا. لە کڵپە کردندا.

گڕ ئەسای: گڕ سەندن. کڵپە سەندن.

گڕ ئەوۆە کۆتەی: ئاگر کەوتنەوە.

گڕ بەرژەی: گڕ سەندن. کڵپە کردن.

گڕ بی یەی: گڕ بوونی دەنگ.

گرپە: گرپە. گرفەی ئاگر.

گرپە گرپ: گرپە گرپ.

گرتەی: گرتن.

گرتەی باوەشی: گرتنە باوەش.

گرتەی پنە: نیاز کردن. نیەت هێنان.

گرتەی پۆ: پێوە گرتن.

گرتەی پۆرە: پیا گرتن.

گرتەی پۆری: پیا گرتن.

گرتەی پەنە: پیٚ گرتن. نیەت هێنان.

گرتەی چەمێرە: سپڵەیی و پیٚ نەزانین.

گرتەی خەنی: لە خەنە گرتن. گرتنە خەنە.

گرتەی دڵ: گرتنە دڵ.
گرتەی دەس: گرتنە دەست.
گرتەی دەسۆ: بە دەستەوە گرتن.
گرتەی دەمۆ: بە دەمەوە گرتن.
گرتەیرە: داگرتن.
گرتەی سەرە: گرتنە سەر.
گرتەی سەرەرە: بەسەرا گرتن.
گرتەی کۆڵ: گرتنە کۆڵ.
گرتەی کۆڵێ: گرتنە کۆڵ.
گرتەی کۆڵێۆە: بە کۆڵەوە گرتن.
گرتەی گۆش: گرتنە گوێ.
گرتەی گەردن: گرتنە ئەستۆ.
گرتەینە: تێ گرتن. لە گرتندا.
گرتەیۆ: گرتنەوە.
گرتەی ۆەر: گرتنە بەر.
گرتەی ۆەرە: گرتنە ئامێز.
گرتەی وێ: گرتنە خۆ.
گرتەیەنە: تێ گرتن. لە گرتندا.
گرچلێ: هەموو شتێك.
گرچێۆ: هەموو شتێك.
گرڎ: هەموو. گشت. خڕ. تەپە.
گڕ دار ، گڕ دارە: گڕ دار.
گڕ دای: ئاگر پێوە نان. سووتاندن.
گرڎ کەس: هەموو کەس.
گرڎما: هەموومان.
گرڎنا: هەموونا.
گرڎە: گردە؛ جۆرە برنجێکە.

گرڎە بڕ: گردە بڕ.
گرڎەڵە ، گرڎەڵێ: گردەڵە. خڕەڵە.
گرڎەڵێ: کەڵفەڕك؛ پارچە قوماشێکی سێ سووچە بۆ بن باخەڵی کراس و چۆغە.
گرڎین: هەمووان.
گرژ ، گرژە: گرژ. مۆن. ڕوو ترش و تاڵ.
گرژ بی یەی: گرژ بوون.
گرژ کەرڎەی: گرژ کردن.
گرژی: گرژی. مۆنی.
گرسا ، گرسێ: مەیوو. ڕوواو. سەوز بوو.
گرسای: مەیین. ڕووان. سەوز بوون.
گرسنای: مەیاندن. ڕوواندن. سەوز کردن.
گرفت: گرفت.
گرفتار ، گرفتارە: گرفتار.
گرفتار بی یەی: گرفتر بوون.
گرفتار کەرڎەی: گرفتار کردن.
گرفتاری: گرفتار.
گرفت کەرڎەی: ئینتیلا کردن و گیران.
گڕکان: گڕکان.
گڕ کۆتەیۆ: ئاگر کەوتنەوە.
گڕ کۆتەی ۆنە: ئاگر تێ بەربوون.
گڕ کۆتەی وەنە: ئاگر تێ بەربوون.
گڕ کەوتەی ۆنە: ئاگر تێ بەربوون.
گڕ کەوتەی وەنە: ئاگر تێ بەربوون.
گڕ گڕ: گڕ گڕ. خول خول. دیسانەوە.
گڕ گرتەی: گڕ گرتن.

گڕ گڕێ: جۆره ترێیەکی سپی یە.
گرگ: گرێی ناو تیسکی خوری و کورك.
گرگن: خوری و کورکی کورتەڵەی بێ فەڕ.
گرمنای: گرماندن.
گرمۆڵه: گرمۆڵه.
گرمۆڵه بی یەی: گرمۆڵه بوون.
گرمۆڵه کریای: گرمۆڵه کران.
گرمۆڵه کەرڎەی: گرمۆڵه کردن.
گرمۆڵەیی: گرمۆڵەیی.
گرم و هۆڕ: گرم و هووڕ.
گرمه: گرمه.
گرمه گرم: گرمه گرم.
گرمیش: گرمیش. گرمش.
گرمیش بی یەی: گرمش بوون.
گرلا: هەموولا. هەموو شوێنێ.
گرلێۆ: هەموو لایەك. هەموو شوێنێ.
گرنای: گاره گار کردن.
گڕنای: گڕاندن. سووتاندن.
گرنج ، گرنجه: گرنج.
گرنج گرنج ، گرنج گرنجه: گرنج گرنج.
گرنج گرنج بی یەی: گرنج گرنج بوون.
گرنج گرنجی: گرنج گرنجی.
گرنجی: گرنجی. زبری و چرچی.
گرنگنای: گێزاندن. سۆز کردن له خۆشیاندا.
گرنگه: دەنگێکی نزمی کورته. گره. سۆز.
گرنگه گرنگ: گرنگەی یەك له دوای یەك.
گڕ و پف: گڕ و پف.
گرۆره: بەردی بە کۆما کراوی ناو باخ و زەوی و زار.
گڕ و فڕ: گڕ و فڕ.
گڕ و گاڵ: گڕ و گاڵ.
گڕ و گاڵ کەرڎەی: گڕ و گاڵ کردن.
گڕ و گاڵەنه: له گڕ و گاڵدا.
گرۆڵه ، گرۆڵێ: گرمۆڵه. گلۆڵه.
گرۆڵه بی یەی: گرمۆڵه بوون.
گرۆڵه کەرڎەی: گرمۆڵه کردن.
گرۆڵەیی: گرمۆڵەیی. گلۆڵەیی.
گرۆڵیه: کولله. گلۆڵه.
گڕ ۆنه کۆتەی: گڕ تێ بەربوون.
گڕ ۆنه ۆزتەی: گڕ تێ بەردان.
گڕ ۆنه ۆزتەی: گڕ تێ بەردان.
گڕ وەنه کەوتەی: گڕ تێ بەربوون.
گڕ وەنه وزتەی: گڕ تێ بەردان.
گڕ وەنه وستەی: گڕ تێ بەردان.
گڕۆێ: هەموو ڕۆژێ.
گڕۆێۆ: هەموو ڕۆژێك.
گڕۆێۆەنه: له هەموو ڕۆژێکدا.
گره: گاره. دەنگی نزمی لەبەر خۆوه.
گڕه: گڕه. گڕی ئاگر و شتی سووتاو.
گره گر: گاره گار.
گڕه گڕ: گڕه گڕ.

گرەوْ: گرەو.

گرەوْای: گریان.

گرەوْایەنە: لە گریاندا.

گرەوْ ئەوْە بەرڎەی: گرەو بردنەوە.

گرەوْ بەرڎەیوْ: گرەو بردنەوە.

گرەوْکەر ، گرەوْکەرە: گرەوکەر.

گرەوْ کەرڎەی: گرەو کردن.

گرەوْ کەرڎەیەنە: لە گرەو کردندا.

گرەوْوْ بەرڎەی: گرەو بردنەوە.

گرەوْە: گریان. گرین. گریە.

گرەوْە چووچ ، گرەوْە چووچە: گرینۆك.

گرەوْە چووچی: گرینۆکی.

گرەوْە گرەوْ: گریانی لەسەر یەك.

گرەوْە گلْوْ ، گرەوْە گلْوْە: کەسێك کە گریان گەرووی بگرێت.

گرەوْە گلْوْ بی یەی: قورگ تاسان بە گریان.

گرەوْە گلْوْ کەرڎەی: قورگ تاساندن بە گریان.

گرەوْە گلْوْی: حاڵەتی قورگ تاسان بە گریان.

گڕی: گڕی ی دەنگ.

گریا ، گریێ: کولاو.

گریای: کولان.

گریایەنە: لە کولاندا.

گریڎانە: تۆوێکی وردی تاڵە و بەری گیایەکە.

گریك: گریك. پێز. توانا.

گریکدار ، گریکدارە: بە پێز.

گریکداری: بە پێزی. بە توانایی.

گریمانی: گریمانە. گرێ.

گڕین ، گڕینە: گڕاوی. گڕ دار.

گرینای: کولاندن.

گرینایوْ: کولاندنەوە.

گرینیا ، گرینیێ: کولێنراو.

گرینیای: کولێنران.

گزرە: گزرە.

گزرە بڕ ، گزرە بڕە: کەسێك کە گزرە ئەبڕێت.

گزرە پێچ ، گزرە پێچە: کەسێك کە گزرە ئەکات بە لاس.

گزرە پێتەی: کۆ کردنەوەی گزرە و کردنی بە لاس.

گزرە کوْ: مەبەست لە لێدانێکی کاریگەرە.

گزگل: گزگل.

گزرەکی: گێزەر. گلك.

گزی: گسك. گزك.

گزیجاڕ: جارە گسك. جارە گزك.

گزی دای: گسك دان.

گزیدەر ، گزیدەرە: گسکدەر.

گزیر ، گزیرە: گزیر.

گزیرانە: گزیرانە؛ مووچەیەکە ئەدرێ بە گزیر.

گزیری: گزیری.

گژ ، گژە: گژ. گیف.

گژ کەرڎەی: گژ کردن. گیف کردن.

گژ گژ: وشەی هاندانە بۆ بە شەڕ دان.

گژ گژانی: گژ گژاندن. شەڕە پۆپان.
گــژن ، گژنــە: گــژن. گــیف کــردوو. بــە جەنگدەر.
گژنای: بە شەڕ دان. گیف پێ کردن.
گژنیژی: پیر خەلیلە. مووورووی گژنیژە.
گژنیشی: گژنێژ؛ گیایەکی بۆن ناخۆشی باڵا بەرزە و بەرێکی وردی تاڵی هەیە.
گژ و گیوٱوٚ: گژ و گیا.
گژە: گژە. دەنگی بای بە تەوژم.
گژە گژ: گژە گژ.
گژێ: گژ.
گژیا ، گژییٚ: شەڕ کەر. بە شەڕ هاتوو.
گژیای: شەڕ کردن. گژ کردن.
گژێرە لوٚای: بە گژا چوون.
گغ: گغ.
گغغە: گغغە.
گغە: گغە.
گفت: گفت. بەڵێن.
گفتار: گفتار.
گفتارەنە: لە گفتاردا.
گفت دای: گفت دان.
گفت و گوٚ: گفت و گۆ.
گفت و گوٚ کەرڎەی: گفت و گۆ کردن.
گڤ ، گڤە: گڤ. شتی گرژ و لوول.
گڤڤە: گڤڤە. دەنگی شتێ کە زوو تێپەڕێ.
گڤنای: خێرا تێپەڕ بوون.
گڤە: گڤە.

گڤە گڤ: گڤە گڤ.
گل: گل. ژانی چاو و سەر. ماشەر. جووڵە. وێڵە.
گڵ: گڵ. خاك.
گلاراوٚ وٚنە کوٚتە ، گـلاراوٚ وٚنـە کوٚتـێ: گـلاراو لێ کەوتوو. گلاراو پێ کەوتوو.
گلاراوٚ وٚنە کوٚتەی: گلاراو لێ کەوتن.
گلاراوٚ وٚنە وٚزتەی: گلاراو لێ خستن.
گلاراوٚ وٚنە وٚستەی: گلاراو لێ خستن.
گلاراو وەنە کوٚتەی: گلاراو لێ کەوتن.
گلاراو وەنە وزتەی: گلاراو لێ خستن.
گلاراو وەنە وستەی: گلاراو لێ خستن.
گلاراوٚە: گلاراو. ماخولان.
گلاراوٚی ، گلاراوٚیە: دووچار بووی گلاراو.
گلار کوٚ: گلا کوتك.
گلاری ، گلاریە: کۆوە کراو. کۆ کراوە.
گلاری ئەوٚە بی یەی: کۆ بوونەوە.
گلاری ئەوٚە کریای: کۆ کرانەوە.
گلاری ئەوٚە کەرڎەی: کۆ کردنەوە.
گــل ئــەوٚە دای: گــل دانــەوە. لای خــۆ هێشتنەوە.
گل ئەوٚە دریا ، گل ئەوٚە دریێ: گل دراوە.
گل ئەوٚە دریای: گل درانەوە.
گل دایوٚ: گل دانەوە. لای خۆ هێشتنەوە.
گل دریایوٚ: گل درانەوە. لای خۆ هێڵرانەوە.
گل ڕەنگ کەر ، گل ڕەنگ کەرە: ماشـەر ڕەنـگ کەر. بەن ڕەنگ کەر.

گل ڕەنگ کەرژەی: ماشەر ڕەنگ کردن.

گڵکۆ: گڵکۆ. گۆڕ.

گلك: گلك. قاپۆرەی بێ دەنکی گەنمە شامی.

گل کۆتەی: لە جووڵە کەوتن.

گل کەرژەی: گل کردن. هاتنە ئێش. ماشەر کردن.

گلکە: پەنجە.

گلکە پووچەڵێ: پەنجە تووتە.

گلکە پووچێ: پەنجە تووتە.

گلکە دلێ ڕاسینێ: پەنجەی ناوەڕاست.

گلکە زەڕاتە: گلکی گەنمە شامی.

گلکە گۆرێ: پەنجە گەورە.

گل کەوتە ، گل کەوتێ: لە جووڵە کەوتوو.

گل کەوتەی: لە جووڵە کەوتن.

گل گل: وتەیەکە بە منداڵ ئەوترێت یانی سەرت سووڕ بدە. خول خول. گۆزان گۆزان.

گڵ گەچ: گڵ گەچ.

گڵ گەچ کریا ، گلگەچ کریێ: گڵ گەچ کراو.

گڵ گەچ کریای: گڵ گەچ کران.

گڵ گەچ کەر ، گڵ گەچ کەرە: گڵ گەچ کەر.

گڵ گەچ کەرژەی: گڵ گەچ کردن.

گڵ گەچی: گڵ گەچی.

گڵمنای: گڵماندن. قسە خواردنەوە لە دەمدا و باش دەرنەبڕینی.

گڵمووتە: قومێك لە شلەیەك.

گڵمە: دەنگی کەم لە کاتی قسە کردن و قسە خواردنەوە دا.

گڵمە گڵم: گڵمەی یەك لەدوای یەك.

گلنای: گلاندن. سووراندن.

گلنخ: بۆچاڵێ. بۆخمری.

گڵۆپ: گڵۆپ. چرای پیلی دەستی.

گل وَارژەیۆ: مانەوە.

گل و پۆپ: هەر سەر تا دامان.

گلۆ دای: گل دانەوە.

گلۆ دریا ، گلۆ دریێ: گل دراوە.

گلۆ دریای: گل درانەوە.

گلۆ دەر ، گلۆدەرە: گل دەرەوە.

گل وَزتەی: لە جووڵە خستن.

گل وَستەی: لە جووڵە خستن.

گل و گۆ: جووڵە و گۆ.

گل و گۆ کۆتە ، گل و گۆ کۆتێ: لە جووڵە و قسە کەوتوو.

گل و گۆ کۆتەی: لە جووڵە و قسە کەوتن.

گلو گۆ وَزتەی: لە جووڵە و قسە خستن.

گلو گۆ وَستەی: لە جووڵە و قسە خستن.

گلۆ وارژەی: گل خواردنەوە.

گڵۆۆ تەڕ کەرژەی: قوڕگ تەڕ کردنەوە.

گڵۆۆ وشك بی یەی: قوڕگ وشك بوونەوە.

گلوو گلوو: گلوو گلوو. دانار دانار. وتەیەکە گوێرەکەی پێ بانگ ئەکرێ.

گلوولـە گلوولـە: گلـو گلـو. بـانگ کردنـی گوێرەکە.

گڵۆە: گەروو، زینۆی چیا.

گڵۆەرە: بە زینۆی چیا دا بەرەو خوار.

گڵۆەنڎە: گولاویێك. گەڵاحە.

گڵۆەننە: گولاونێك. گەڵاحە.

گڵۆی: قوڕگ.

گڵۆێز: تفی ناو دەم.

گڵۆێشە: قوڕگێشە.

گڵۆینـە: لـە قوڕگـا. گوڵبێنـە. دەرگـای خـڕی ئەستێل و حەوز بۆ چوونە دەرەوەی ئاو.

گـڵ هـۆرکـەر: کۆمەڵـە تەختەیـەکی ڕێـك خـراوە بـە شـێوەیەکی تایبـەتی، دەخولێتـەوە و لـە شـێوەی خەرەکدایە. گلە دەزوو یان بەنەکەی پیا ئەکرێ و ئەکرێت بە گولۆڵە.

گڵ هۆر کەرڎەی: هەڵکردنی ماشەر و کردنی بە گڵۆڵە.

گڵەنی: گلێنە. هەرزنە تاڵە.

گڵە وەرە: گڵخۆرکە.

گڵەینە: گلێنە. دەفری لە قوڕ دروست کراو.

گڵەیێ: گلەیی.

گڵەییکەر ، گڵەییکەرە: گلەییکەر.

گڵەییکەرڎەی: گلەییکردن.

گڵیاۆ ، گڵیاۆە: گڵاو.

گڵیاۆ بی یەی: گڵاو بوون.

گڵیاۆ کەرڎەی: گڵاو کردن.

گڵیاۆی: گڵاویی.

گڵیاۆی بەر کەرڎەی: گڵاوی دەرکردن.

گڵیاۆی ڕامنای: گڵاوی ڕەواندنەوە.

گڵێبان: گڵەبان.

گڵێبان کریا ، گڵێبان کریێ: گڵەبان کراو.

گڵێبان کریای: گڵەبان کران.

گڵێبانکەر ، گڵێبانکەرە: گڵەبانکەر.

گڵێبان کەرڎەی: گڵەبان کردن.

گڵێجانێ: گڵەنجان.

گلێر ، گلێرە: کۆ. کۆمەڵ. گردەوە بوو.

گلێرای: کەوتن بە زەویدا.

گلێرایۆ: کەوتنەوە.

گلێر ئەۆە بی یەی: کۆ بوونەوە.

گلێر ئەۆە کریا ، گلێر ئەۆە کریێ: کۆ کراوە.

گلێر ئەۆە کریای: کۆ کرانەوە.

گلێر ئەۆە کەرڎەی: کۆ کردنەوە.

گلێر بی یەیۆ: کۆ بوونەوە.

گلێر کریایۆ: کۆ کراوە.

گلێر کەرڎەیۆ: کۆ کردنەوە.

گلێرگە: کۆمەڵگە. جێگای کۆ بوونەوە.

گلێرنای: خستن. بە زەویدا دان.

گلێرۆ بی یەی: کۆ بوونەوە.

گلێرۆ کریای: کۆ کرانەوە.

گلێرۆ کەرڎەی: کۆ کردنەوە.

گلێری: جەمی شت. جەمی لە دەوری یەکتر.

گلێریەنە: لە کۆ و جەمیدا.

گلێسەر: گڵەسەر.

گلێمــه : گلــێم. تــەنراوێك لــە مــەرەز یــان خوری.
گلێمکەر ، گلێمکەرە : وەستای گلێم.
گلێم کەرڎەی : تەنینی گلێم. گلێم کردن.
گلێمەنە : لە گلێمدا. لە شاڵدا.
گلێنە : شتی لە قوڕ دروست کراو.
گم ، گمە : گم. وون.
گماڵتاوێ : گۆماوی بچووك.
گمانبار ، گمانبارە : گومانبار.
گمانباری : گومانباری.
گمانبەر ، گمانبەرە : گومان بەر.
گمان بەرڎەی : گومان بردن.
گماندار ، گماندارە : بە گومان.
گمانداری : بە گومانی.
گمانکەر ، گمانکەرە : گومانبەر. گومانکەر.
گمان کەرڎەی : گومان بردن. گومان کردن.
گمان گەرایی : مەزهەبی گومان کردن.
گمانۆ کۆتەی : کەوتنە گومانەوە.
گمانۆ کەوتەی : کەوتنە گومانەوە.
گمانۆ وۆزتەی : خستنە گومانەوە.
گمانۆ وستەی : خستنە گومانەوە.
گمانی : گومان. شەك.
گماوە : گۆماو.
گماوێەنە : لە گۆماودا.
گم بی یەی : گوم بوون. وون بوون.
گمڕا ، گمڕێ : گومڕا.
گمڕا بی یەی : گومڕا بوون.
گمڕا کریای : گومڕا کران.
گمڕا کەر ، گمڕا کەرە : گومڕا کەر.
گمڕا کەرڎەی : گومڕا کردن.
گومڕای : گومڕایی.
گمڕایەنە : لە گومڕاییدا.
گمرگ : گومرگ.
گمکریا ، گمکریێ : گوم کراو.
گمکریای : گوم کران.
گمکەر ، گمکەرە : گومکەر. وونکەر.
گم کەرڎەی : گوم کردن. وون کردن.
گمنای : گماندن.
گمە : گمە؛ دەنگی ناڵەی کۆتر. گۆم.
گمە گم : گمە گم.
گمی : گۆم.
گمیی : گومی. وونی. دیار نەبوون.
گمیای : گمین.
گمێز : میز.
گمێزاوە : میزاو. ئاوێ میزی تێکەڵ بێت.
گمێز کەر ، گمێز کەرە : میز کەر.
گمێز کەرڎەی : میز کردن.
گمێز کەرڎەی وێرە : میز بە خۆدا کردن.
گمێز کەرە وێر ، گمێز کەرە وێرە : کەسێك کە میز بە خۆیا بکات.
گمێز گێریا ، گمێز گیریێ : میز گیراو.
گمێز گیریای : میز گیران.

گمێزن ، گمێزنه : کەسێ کە زۆر میز دەکات.

گمێزه چرکێ: میزه چرکێ. میزه چرکه.

گمیزەڎانی : میزڵدان.

گمێزین ، گمێزینه : میزاوی.

گنۆر: گنۆڕ.

گۆ: گۆ.

گۆار: باڕه کەوی نێر.

گۆاره: گواره؛ خشڵی گوێ.

گۆاری: کەو باڕ.

گۆاریی: منداڵێتی کەو بار.

گۆان : گوان. مەمکی حەیوان.

گۆانداره: ئاژەڵی گوواندار.

گۆانڎانی : گوواندێن.

گوانناني : گوواندێن.

گـۆان کـەرڎەی: گـوان کـردن. نیـشانەی سـك پڕی حەیوانی مێنگه.

گۆای: گوایه.

گۆایا : گوایا. گوایه.

گۆ ئەوە بەرڎەی: گۆ بردنەوه.

گۆ بازی: گۆ بازی.

گو بڕ گو بـڕ: گو پـچڕ گو پـچڕ. دژوار. زۆر به زەحمەت.

گۆ بەرڎەیۆ: گۆ بردنەوه.

گۆ بەرۆکه : گۆبەرۆك.

گۆ بەنڎ ئەوە نیای: ئاژاوه نانەوه.

گۆبەنڎ تیك دای: گۆبەند تێکدان.

گۆبەنڎ شیۆنای: گۆبەند شێواندن.

گۆبەنڎ ساز ، گۆبەنڎ سازه : گۆبەند ساز.

گۆبەنڎ سازنای: گۆبەند ساز کردن.

گۆبەنڎ سازی: گۆبەند سازی.

گۆبەنڎ شیۆنای: گۆبەند شێواندن.

گۆبەنڎ شیۆیای: گۆبەند شێوان.

گۆبەنڎ گیلن ، گۆبەنڎ گیلنه : گۆبەند گێڕ.

گۆبەنڎ گیلنای: گۆبەند گێڕان.

گۆبەنڎ وەشکەر ، گۆبەنڎ وەشکەره: گۆبەنـد ساز. گۆبەند گێڕ.

گۆبەنڎ وەش کەرڎەی: گۆبەند ساز کردن.

گۆبەنڎه: گۆبەند. هەراو هووریا. ئاژاوه.

گۆبەننه : گۆبەند.

گۆبەنه : گۆبەند.

گوپ: گووپ. کوڵم.

گۆ پاڵ: گۆ پال. گورزی سەر خر.

گوپانی: گوپێن. گرەو لەسەر پڵتۆك دان لـه گووپی دۆڕاو.

گوپ ئەوە کەنڎەی: قەڵو بوون.

گوپ چرچ ، گوپ چرچه : گووپ چرچ.

گوپ چرچی: گووپ چرچی.

گوپ خڕ ، گوپ خڕه: گووپ خڕ.

گوپ خڕی: گووپ خڕی.

گوپ زل ، گوپ زله : گووپ قەوی.

گوپ زلی: گووپ قەوێتی.

گۆپکه : کۆپکه. گۆپك.

گوپ کەرڎەی: مەبەست له قەڵەو بوونه.

گوپ کەنڎەیۆ: قەڵەو بوون.

گوپ ماسا ، گوپ ماسیٚ: گووپ ئاوساو.
گوپ ماسای: گووپ ئاوساندن.
گوپن ، گوپنە: گووپن.
گوپنی: گووپنی.
گوپۆ کەنڎەی: قەڵەو بوون.
گۆپە: گۆپکە.
گۆپە ۆەن: گۆپکەی دارە بەن.
گۆپیتە: گۆپیتە.
گۆپیتەنە: لە گۆپیتە دا.
گۆت ، گۆتە: گۆت.
گۆتاڵ: گۆتاڵ.
گۆتانی: یاری و گاڵتەی حەمزەل.
گۆت بی یەی: گۆت بوون.
گۆترە: گۆترە.
گۆترە کاری: گۆترە کاری.
گۆت شان ، گۆت شانە: گۆت وەشێن.
گۆت کەرڎەی: گۆت کردن. لە گوژم خستن.
گۆتە: گۆت. کوت. سۆك.
گۆتی: گۆتی. جەمامی. لە گوژم کەوتن.
گۆج ، گۆجە: گەوج. قاچ و دەت گێڕ.
گۆج بی یەی: گۆج بوون.
گۆج کەرڎەی: گۆج کردن.
گۆجەلە وونین ، گۆجەلە وونینە: گووجوو خوێناوی.
گۆجەلە وونین بی یەی: گووجوو خوێناوی بوون.
گۆجەلە وونین کەرڎەی: گووجوو خوێناوی کردن.
گۆجەلە وونینی: گووجوولە خوێناوێتی.
گۆجی: گۆجی. قاچ و دەست گێڕی.
گۆچانە: گۆچان.
گۆچەۆەنی: سووژن.
گۆخڵ ، گۆخڵە: گۆخڵ.
گۆخڵانە: گۆخڵانە.
گۆخڵی: گۆخڵی.
گۆد ، گۆدە: گۆد. جەمام.
گۆد بی یەی: گۆد بوون. جەمام بوون.
گۆد کۆتەی: گۆد کەوتن.
گۆددڵیٚ: گودلە.
گۆڎیٚ: گودە. گوودە. کولووی لۆکە.
گودی: گۆدی. جەمامی.
گوڕ ، گوڕە: گوڕ. بە کەیف. بە توانا.
گۆڕ: گەووڕ. تەویلەی حەیوانات.
گوڕ ئارڎەیۆ: گوڕ گرتنەوە.
گۆڕ ئامای: دەرقەت هاتن. لە گۆڕ هاتن.
گوڕ ئاۆرڎەیۆ: گوڕ گرتنەوە.
گۆراڵە پاییزیٚ: گوڵاڵە پاییزە.
گۆراڵە چەمێشیٚ: گوڵاڵە چاوێشە.
گۆراڵە حاجیانیٚ: گوڵاڵە حاجیانە.
گۆراڵە زەرڎیٚ: گوڵاڵە زەردە.
گۆراڵە سووریٚ: گوڵاڵە سوورە.
گۆراڵە فەقیانیٚ: گوڵە بەیبوون.

گۆرالێ: گولاڵە.

گـۆران: دەڵـێن گـۆران لقێکـە لـە لقـەکانی کورد. گوندنشین.

گۆرانی ، گۆرانیە: گۆرانی. زمانی گۆران.

گۆرانی ڤاتەی: گۆرانی ووتن.

گۆرانی ڤاچ ، گۆرانی ڤاچە: گۆرانی بێژ.

گۆرانیە: گۆرانی.

گۆرانیێ: گۆرانی.

گۆڕاو گۆڕ بی یەی: گۆڕا و گۆڕ بوون.

گۆڕاو گۆڕ شی یەی: گۆڕا و گۆڕ چوون.

گۆڕاو گۆڕ لوای: گۆڕا و گۆڕ چوون.

گوڕ ئەنە کۆتەی: گوڕ تێکەوتن.

گوڕ ئەنە کەوتەی: گوڕ تێکەوتن.

گوڕ ئەنە ڤزتەی: گوڕ تێخستن.

گوڕ ئەنە ڤستەی: گوڕ تێخستن.

گوڕ ئەوە ئارڎەی: گوڕ بە بەردا هاتنەوە.

گوڕ ئەوە ئاوَرڎەی: گوڕ بە بەردا هاتنەوە.

گۆڕ ئەڤە بەس ، گۆڕ ئەڤە بەسە: ئەو کەسەی کە گۆڕ هەڵدەبەستێت.

گۆڕ ئەڤە بەستەی: گۆڕ بەستنەوە.

گوڕ ئەڤە گرتـەی: گـوڕ گرتنـەوە. هێـز پێـدا هاتنەوە.

گوربز ، گوربزە: گوربز. چالاك. بزێو.

گوربزیی: چالاکی. بزێویی.

گوربە: پشیلەی نێر.

گۆڕ بەستەیۆ: گۆڕ بەستنەوە.

گۆڕ بە گۆڕ ، گۆڕ بە گۆڕە: گۆڕ بە گۆڕ.

گۆڕ بە گۆڕ بی یەی: گۆڕ بە گۆڕ بوون.

گۆڕ بە گۆڕ کریای: گۆڕ بە گۆڕ کران.

گۆڕ بە گۆڕ کەرڎەی: گۆڕ بە گۆڕ کردن.

گۆڕ بە گۆڕ لوای: گۆڕ بە گۆڕ چوون.

گـوڕ بـی یـەیۆ: گـوڕ بوونـەوە. هاتنـەوە بـە خۆدا.

گۆڕ بە گۆڕی: گۆڕ بە گۆڕیی.

گورپ ، گورپە: گورپ. کز و مات.

گورپ کەرڎەی: گورپ کـردن. خـۆ مـات و کـز کردن. کروشمە کردن.

گـــورج ، گورجـــە: گـــورج. خێـــرا. بـــە پەلە.پۆشتە. کەسێك کە خۆی ئامادە کردبێت.

گورج ئەڤە بی یەی: گورج بوونەوە.

گورج ئەڤە کریای: گورج کرانەوە.

گورج ئەڤە کەرڎەی: گورج کردنەوە.

گورج بی یەی: گورج بوون.

گورج بی یەیۆ: گورج بوونەوە.

گورج کریای: گورج کران.

گورج کریایۆ: گورج کرانەوە.

گورج کەرڎەی: گورج کردن.

گورج کەرڎەیۆ: گورج کردنەوە.

گورجۆ بی یەی: گورجەو بوون.

گورجۆ کریا ، گورجۆ کریێ: گورجەو کراو.

گورجۆ کریای: گورجەو کران.

گورجۆ کەر ، گورجۆ کەرە: گورجەو کەر.

گورجۆ کەرڎەی: گورجەوە کردن.

گورج و گورج: زوو زوو. خێرا خێرا.

گورج و گۆڵ ، گورج و گۆڵە: گورج و گۆڵ.

گورج و گۆڵی: گورج و گۆڵی.

گۆڕ جوولەکە: گۆڕە جوولەکە. تەپە بەردی کەسێکی بەردە باران کراو.

گـۆڕ جوولەکـە هـۆر ئـارڎەی: بـەردە بـاران کردن.

گـۆڕ جوولەکـە هـۆر ئـاوۆرڎەی: بـەردە بـاران کردن.

گورجی: گورجی. خێرایی. ئامادە باشی.

گۆڕ خانە: گۆڕ خانە.

گورڎانێ: پاڵەوانبازی بە گورز.

گورز: گورز.

گورزانی: گورزان. گورزێن.

گورز ئەوۆ گرتەی: گورز هۆنینەوە.

گورز دای وێ: ئەوپەڕی زۆر لەخۆ کردن.

گورز شان ، گورز شانە: گورز وەشێن.

گورز شانای: گورز وەشاندن.

گورز گرتەیۆ: گورز هۆنینەوە.

گورز و خێت: یاریی یەکە کەسێك دەچێتە نـاو بازنەیەکـەوە و ئـەوانی تـر بـە گـورز لێـی دەدەن تـا یـەکێکیان دەپێکێت.

گورزۆ گرتەی: گورز هۆنینەوە.

گورز و گۆپاڵ: گوز و گۆپاڵ.

گـورز و گۆپـاڵ ئـەرمانای: هێـز و دەسـەڵات دەرخستن و نیشاندان.

گورزە: گورزە.

گورزە کەرڎەی: بە گورزە کردن.

گـورزە ۆەن: پـەتێکی هۆنراوەیـە بـە چـوار لیسپ و چوار گۆشەش ئەوەستێ.

گورزوەنڎ: (گورزەوەن) ی باس کراو.

گۆڕسان: گۆڕستان.

گورشتە: گورشتە. رووداوی لەمەو بەر.

گۆڕ کەن ، گۆڕ کەنە: گۆڕ کەن. گۆڕ کۆڵ.

گۆڕ کەنڎەی: گۆڕ هەڵکەندن.

گۆڕ کەنڎەیۆ: گۆڕ هەڵکەندنەوە.

گۆڕ کەننەی: گۆڕ هەڵکەندن.

گۆڕ کەننەیۆ: گۆڕ هەڵکەندنەوە.

گوڕ گرتەیۆ: گوڕ گرتنەوە.

گۆڕ گوم ، گۆڕ گومە: گۆڕ گوم. گۆڕ نادیار.

گۆڕ گوم بی یەی: گۆڕ گوم بوون. وێڵ بوون.

گۆڕ گوم کەرڎەی: گۆڕ گوم کردن. وێڵ کردن.

گورگە لۆقێ: گورگە لۆقە.

گورمیش: گورمش.

گورمیش بی یەی: گورمش بوون.

گورۆ ئارڎەی: هێز و تەوەژم تێکەوتنەوە.

گورۆ ئاوۆرڎەی: هێز و تەوەژم تێکەوتنەوە.

گـۆڕۆ بـەس ، گـۆڕۆ بەسـە: وەسـتای گـۆڕ بەستنەوە.

گۆڕۆ بەستەی: گۆڕ بەستنەوە.

گوڕ ۆزتەینە: گوڕ تێخستن یان گوڕ پێدان.

گوڕ ۆستەینە: گوڕ تێخستن یان گوڕ پێدان.

گۆڕۆ کەنڎەی: گۆڕ هەڵکەندنەوە.

گۆڕۆ کەننەی: گۆڕ هەڵکەندنەوە.

گۆڕۆ کەنە: گۆڕکەنکە. کەمتیار.

گوڕۆ گرتەی: گوڕ گرتنەوە.

گورۆڵی ۋاران: گولله باران.

گورۆڵیە: گولله. گلۆڵە.

گوروونی: گورونی؛ ناوی قوماشێکە.

گۆڕۆ هۆربەس ، گۆڕۆ هۆربەسە : وەستای گـۆڕ هەڵبەستن.

گۆڕۆ هور بەستەی: گۆڕ هەڵبەستنەوە.

گۆڕۆ هور بینای: گۆڕ هەڵبەستنەوە.

گۆڕۆ هورکەنڎەی: گۆڕ هەڵکەندن.

گۆڕۆ هورکەننەی: گۆڕ هەڵکەندن.

گۆرە ، گۆرێ: گەورە.

گۆڕە: گۆڕ. قەبر.

گوڕە: گوڕە. دەنگی زۆر زل و قەبـە. خـورین بەسەر خەڵکدا.

گۆرە بی یەی: گەورە بوون.

گۆرە پێ: پێڵاوی پێی گەورە.

گۆرە پیا: پیاوی گەورە.

گۆرە دەگا: دێی گەورە.

گۆرە ژەنی: گەورە ژن.

گۆڕەسان: گۆڕستان.

گۆرە شار: شاری گەورە.

گوڕەشە: گوڕەشە. هەڕەشە.

گوڕە فشار: گوڕەوشار.

گوڕە فشاردای: گوڕەوشار دران.

گوڕە فشار دریای: گوڕەوشار دان.

گۆرەکلە: گوێرەکەی بچووك.

گۆرە کناچێ: گەورە کچ.

گۆرە کوڕ: گەورە کوڕ. کوڕی قەیرە.

گۆرەکە: گوێرەکە.

گۆرەکە ساۋا: گوێرەکەی ساوا.

گۆرەکە پارینە ، گۆرەکـە پـارینێ: گوێرەکـە پارینە.

گۆرە کریای: گەورە کران.

گۆرە کەرڎەی: گەورە کردن.

گوڕە کەرڎەی: گوڕە کردن.

گۆرەکە سوورە: مەبەست گرێی دەروونی یە.

گۆرە کەمیت: گوێرەکە مێژ.

گوڕە گوڕ: گوڕە گوڕ.

گۆرەم ، گۆرێم: گەورەم. گەورەی من.

گۆرە مار: ماری گەورە.

گۆرەۋە: گۆرەوی.

گۆرەۋە بازی: گوێرەوە بازی.

گۆرەۋە بازیکەر ، گۆرەۋە بازیکـەرە: گـوێرەوە بازیکەر.

گۆرەۋە بازی کەرڎەی: گوێرەوە بازی کردن.

گۆرەۋە چن ، گۆرەۋە چنە: گوێرەوی چن.

گۆرەۋی چنی: پیشەی گوێرەوی چن.

گۆرەۋە چنیەی: گوێرەوی چنین.

گۆرەی: گەورەیی.

گۆرەیی: گەورەیی.

گورێ: گوری؛ وتەیەکە بە پەز ئـەوترێت بـە واتای جیا ببەرەوە.

گــوڕی: گــوڕی. بــه کــەیفی. بــه هێــزی و توانایی.

گۆڕیچه: گۆڕیچه.

گوڕیله ، گوڕیلێ: گوڕی بچکۆله.

گوزار: گوزار، لەدوای ((گەشت و)) دێت.

گوزارش: گوزارشت. خەبەر دان. راپۆرت.

گوزاره: گوزاره. مانا. واتا.

گۆزاوڵێ: گۆزاوڵه.

گۆزتەی: گۆزان. گۆزاندن. پڕ کردن.

گۆزتەیۆ: گۆزاندنەوه. پڕ کردنەوه.

گۆزروانه: گۆزروانه.

گۆزنای: گەوزاندن.

گۆز و گومەتی: گۆز و گومبەت.

گوزەر: گوزەر.

گوزەران: گوزەران. ژیان و ساچین.

گوزەران کەرذەی: گورزەران کردن.

گوزەر کەرذەی: گوزەر کردن.

گوزەرگا: گوزەرگا.

گوزەرگه: گوزەرگا.

گوزەرنای: گوزەراندن.

گوزەشت: گوزەشت. چاوپۆشی.

گوزەشت کەرذەی: گوزەشت کردن.

گۆزەڵێ: گۆزەی بچووك.

گۆزێ: گۆزه.

گۆزیا ، گۆزیێ: پڕ کراو له شلەیەك.

گۆزیای: گۆزان. پڕ کران له شلەیەك.

گۆژمی: گوژم. تەکان.

گوژنه: دەرخۆنه.

گۆژنەو: گلێنه.

گوساخ ، گوساخه: گوستاخ.

گوساخی: گوستاخی.

گۆستەی: گۆزان. پڕ کردن له شلەیەك.

گۆش: گوێ.

گوشاذ ، گوشاذه: گوشاد. فراوان.

گوشاذ بی یەی: گوشاد بوون.

گوشاذ کریای: گوشاد کران.

گوشاذ کەرذەی: گوشاد کردن.

گوشاذی: گوشادی.

گۆشاوٚ گۆش: گۆشا و گۆش.

گۆش ئەنه دارای: به گوێ کردن.

گۆش ئەوٚه زرینگیای: گوێ زرنگانەوه.

گۆش ئێشه: گوێ ئێشه.

گۆش باریك ، گۆش باریکه: گوێ باریك.

گۆش باریکی: گوێ باریکی.

گۆشبڕ ، گۆشبڕه: گوێ بڕ.

گۆشبەل ، گۆشبەله: گوێ بەل.

گۆش پان ، گۆش پانه: گوێ پان.

گۆش پنه دای: گوێ پێدان.

گۆش پۆش ، گۆش پۆشه: گوێ پۆش.

گۆش پەنه دای: گوێ پێدان.

گۆش پنه نەدای: گوێ پێنەدان.

گۆشت: گۆشت.

گۆشتاوَە: گۆشتاو.

گۆشت ئەوَە گرتەی: گۆشت گرتنەوە. قەڵەو بوونەوە.

گۆشت برێژتەی: گۆشت برژاندن.

گۆشت برێژنای: گۆشت برژاندن.

گۆشت بز: گۆشت بزن.

گۆشتپارە: گۆشتپارە.

گۆشت پیس ، گۆشت پیسە : گۆشت پیس.

گۆشت پیسی: گۆشت پیسی. چاك بوونەوەی برین زۆر بە زەحمەت.

گۆشت تاڵ ، گۆشت تاڵە : گۆشت تاڵ.

گۆشت تاڵ بی یەی: گۆشت تاڵ بوون.

گۆشت تاڵ کەرڎەی: گۆشت تاڵ کردن.

گۆشت تاڵی: گۆشت تاڵی.

گۆشت چالەکە : گۆشت چالەکە.

گۆشت قاز: گۆشتی قاز.

گۆشت قەل: گۆشتی قەل.

گۆشت کاوِر: گۆشتی بەرخ.

گۆشت کەرگ: گۆشتی مریشك.

گۆشت کوَە: گۆشت کوت.

گۆشت گاوَ: گۆشت گا و گۆشت مانگا.

گۆشت گامێش: گۆشت گامێش.

گۆشت گرتەی: گۆشت گرتن.

گۆشت گرتەیۆ: گۆشت گرتنەوە.

گۆشت ماساوَ: گۆشت ماسی.

گۆشت مەی: گۆشت مەڕ.

گۆشتن ، گۆشتنە : گۆشت.

گۆشتنی : گۆشتنی.

گۆشت نیای: لاواز بوون.

گۆشت وَرەش ، گۆشت وَرەشە : گۆشت فرۆش.

گۆشت وَرەشی: گۆشت فرۆشی.

گۆشتۆ گرتەی: گۆشت گرتنەوە.

گۆشت وشتر: گۆشت حوشتر.

گۆشت وەر ، گۆشت وەرە: گۆشت خۆر.

گۆشت وەش ، گۆشت وەشە : گۆشت خۆش.

گۆشت وەشی: گۆشت خۆشی.

گۆشتە زوو: گۆشتە زوون.

گۆشتە زوو ئارڎەیۆ: گۆشتە زوون هێنانەوە.

گۆشتە زوو ئاوَرڎەیۆ: گۆشتە زوون هێنانەوە.

گۆشتە زوو ئەوَە ئارڎەی: گۆشتە زوون هێنانەوە.

گۆشتە زوو ئەوَە ئاوَرڎەی: گۆشتە زوون هێنانەوە.

گۆشتە زەمین: گۆشتە زەوی.

گۆشتە گیرلێ: گۆشتە گیرە.

گۆشتە گیللێ: گۆشتە گیرە.

گۆش چنە بی یەی: گوێ لێ بوون.

گۆش چنە گرتەی: گوێ لێ گرتن.

گۆش چۆ بی یەی: گوێ لێ بوون.

گۆش چەنە بی یەی: گوێ لێ بوون.

گۆش چەنە گرتەی: گوێ لێ گرتن.

گۆش خەفنای: گوێ خەفاندن.

گۆشدار ، گۆشدارە: گوێ دار. گێ گر.

گۆش دارایِنە : بە گوێ کردن.

گۆشداری : گوێداری. گوێ دانە قسە.

گۆش دای : گوێدان. گوێ گرتن بۆ قسە.

گۆش درێژ ، گۆش درێژە : گوێ درێژ.

گۆش درێژی : گوێ درێژی.

گۆش دینج ، گۆش دینجە : گوێ دینج.

گۆش دینجی : گوێ دینجی. بێ لایەنگرێتی.

گۆش زرنگیایۆ : گوێ زرنگانەوە.

گۆش زل ، گۆش زلە : گوێ زل.

گۆش زلی : گوێ زلی. گوێ گەورەیی.

گۆش سم ، گۆش سمە : گوێ سم.

گۆش سمیا ، گۆش سمیێ : گوێ سمراو.

گۆش سمیای : گوێ سمران.

گۆش سمیەی : گوێ سمین.

گۆش سووك ، گۆش سووكە : گوێ سووك.

گۆش سووكی : گوێ سووكی.

گۆش شل کەرڎەی : گوێ شل کردن.

گۆش شۆڕ ، گۆش شۆڕە : گوێ شۆڕ.

گۆش شۆڕی : گوێ شۆڕی.

گۆش قوت ، گۆش قوتە : گوێ قووت.

گۆش قوت ئەوۆە بی یەی : گوێ قووت بوونەوە.

گۆش قوت ئەوۆە کریای : گوێ قووت کرانەوە.

گۆش قوت ئەوۆە کەرڎەی : گوێ قووت کردنەوە.

گۆش قوت بی یەیۆ : گوێ قووت بوونەوە.

گۆش قوت کریایۆ : گوێ قووت کرانەوە.

گۆش قوت کەرڎەیۆ : گوێ قووت کردنەوە.

گۆش قوتی : گوێ قووتی.

گۆش قوتیلە ، گۆش قوتیلێ : گوێ قوتی بچکۆلانە.

گۆش قەل ، گۆش قەلە : گوێ قەل. گوێ بڕاو. گیانداری گوێ کەت بێت.

گۆش قەلی : گوێ قەلی. گوێ کەتی.

گۆش قورس ، گۆش قورسە : گوێ گران.

گۆش قورس بی یەی : گوێ گران بوون.

گۆش قورسی : گوێ گرانی.

گۆش کریایۆ : گوێ کرانەوە.

گۆشکەر ، گۆشکەرە : گۆشکەر. گوێڕایەڵ.

گۆش کەرڎەی : گۆش کردن. بە گوێ کردن.

گۆش کەرڎەیۆ : گوێ کردنەوە.

گۆش کەڕیلە ، گۆش کەڕیلێ : گوێ کەڕیلە.

گۆش گران ، گۆش گرانە : گوێ گران.

گۆش گران بی یەی : گوێ گران بوون.

گۆش گرانی : گوێ گرانی.

گۆش گرتەی : گوێ گرتن.

گۆشگەڵوو : ئاڵوو. گوێچکە ماسی.

گۆشگیر ، گۆشگیرە : گوێگر.

گۆشلێ : دێزەی بچووك.

گۆشنای : تاقی کردنەوە.

گۆش نەڎای : گوێ نەدان.

گۆش نەڎای پنە : گوێ پێ نەدان.

گۆش نەگیر ، گۆش نەگیرە : گوێ نەگر.

گۆش نەگێرتەی : گوێ نەگرتن.

گۆشۆ بی یەی: بە گوێوە بوون.

گۆشۆ چەمی: گۆشەی چاو.

گۆش وسنای: گوێ خەفاندن.

گۆشۆ کریای: گوێکرانەوە.

گۆشۆ کەرڎەی: کوێ کردنەوە.

گۆش هۆر ۋزتەی: گوێ هەڵخستن. گوێ شل کردن بۆ مەبەستێك.

گۆش هۆر ۋستەی: گوێ هەڵخستن. گوێ شل کردن بۆ مەبەستێك.

گۆشە: گۆشە. سووچ. قوژبن.

گۆشە پڕچنێ: گوێچکە پڕچکێ.

گۆشە چەم: گۆشە چاو.

گۆشەڎار ، گۆشەڎارە: گۆشەدار. هەرچی گۆشەی هەبێت.

گۆشە ڕەپە: گوێ ڕەپە.

گۆشە قوڵاخ ، گۆشە قوڵاخە: گوێ قۆڵاخ.

گۆشە قۆڵاخی: گوێ قۆڵاخی.

گۆشەك: گۆشەك. ئاڵوو.

گۆشەك کۆتەی: ئاڵوو کەوتن.

گۆشەك ۋزتەی: ئاڵوو خستن.

گۆشەك ۋستەی: ئاڵوو خستن.

گۆشە گیر ، گۆشە گیرە: گیر.

گۆشە گیری: گۆشە گیری.

گۆشە لەقێ: گوێچکە لەقێ.

گۆشە ملە: مەبەست لە شتی تەسك و بچووکە.

گۆشە نشین ، گۆشە نشینە: گۆشە نیشن.

گۆشە نشینی: گۆشە نشینی.

گۆشەۋارە: گوارە.

گۆشەو چەمی: گۆشەی چاو.

گۆشە وەنگ ، گۆشە وەنگە: گوێ قۆڵاخ. گوێ بیست.

گۆشێ: دێزە.

گۆشیا ، گۆشێ: تەجرەبە کراو.

گۆشیای: تەجرەبە کران. تاقی بوونەوە. تاقی کرانەوە.

گۆشێشە: گوێ ئێشە. ئازاری گوێ.

گۆ شی یەی: لە گۆ کەوتن.

گوفت: گوفت. گفت.

گوفتار: گوفتار. گفتار.

گوفتارەنە: لە گوفتاردا.

گوفت دای: گوفت دان.

گوفت و گۆ: گوفت و گۆ.

گوفت و گۆ کەرڎەی: گوفت و گۆ کردن.

گۆ کۆتەی: لە گۆ کەوتن. تەزین لە سەرمانا.

گۆ کەوتەی: لە گۆ کەوتن. تەزین لە سەرمانا.

گۆ گرتەی: گۆ گرتن. پێچەوانەی لە گۆ کەوتن.

گۆگرڎە: گۆگرد.

گۆگە: گۆگ. بنەمووری کورتی خڕ. تۆپی بچووکی دارینی یاری کردن.

گول ، گولە: گول. ناشرین. گەڕۆڵ. شتی تام ناخۆش.

گوڵ: گوڵ. نەخش. نەقش.

گۆڵ ، گۆڵـە: گـۆڵ. گـورچ. وتەیەکـە لـەدوای ((گورج و)) دێت بە هەمان واتا.

گولان: گولان؛ دووەم مانگە بەهار.

گولا نجلانە ، گولا نجلانێ: بچکۆلانە.

گولا نجلانەیی: بچکۆلانەیی.

گولا نجلە ، گولا نجلێ: بچکۆلە.

گولا نجلەیی: بچکۆلەیی.

گولا نجولە ، گولا نجولێ: بچوکۆلانە.

گولا نجولەیی: بچکۆلایەنی.

گولانۆ بی یەی: بچووك بوونەوە.

گولانۆ کریای: بچووك کرانەوە.

گولانۆ کەرڎەی: بچووك کردنەوە.

گولانە ، گولانێ: بچووك.

گولانە ئەۆە بی یەی: بچووك بوونەوە.

گولانە ئەۆە کریای: بچووك کرانەوە.

گولانە ئەۆە کەرڎەی: بچووك کردنەوە.

گولانە بی یەیۆ: بچووك بوونەوە.

گولانە کریایۆ: بچووك کرانەوە.

گولانە کەرڎەیۆ: بچووك کردنەوە.

گولانەنە: لە گولاندا.

گولانەیی: بچووکی.

گولاۆ: گولاو.

گۆلاۆ: گۆلاو. گۆل.

گولاۆ پاش: گولاو پاش. گولاو پرژێن.

گولاۆ پاشی: گولاو پرژاندن.

گولاۆ پژگن: گولاو پرژێن.

گولاۆ گرتەی: گولاو گرتن.

گولاۆ گیر ، گولاۆ گیرە: گولاوگ.

گولاۆە: گۆلاو. گۆل.

گولاۆی: هەرمێ گولاوی.

گولاۆیە: گولە باخ. گولی خۆمانە.

گوڵ ئەۆە گرتەی: گوڵ گرتنەوە.

گـوڵ بـڕ ، گـوڵ بـڕە : دروێنـەی سەرچـڵی خەلە.

گۆلبڕ ، گۆلبڕە: گۆل بڕ.

گۆل بڕیەی: گۆل بڕین.

گوڵ بەدەم ، گوڵ بەدەمە: گوڵ بەدەم.

گوڵ بە دەمی: گوڵ بە دەمی.

گۆلبەن: گۆلبەند.

گۆلبەنڎ: گۆڵبەند؛ ئاوێکە کرابێت بـە گـۆل گۆل تا ئاژەڵ لێی بخواتەوە.

گول بی یەی: گول بوون. ناخۆش بوون.

گوڵپ: ناوی دێیەکی هۆرامانە.

گوڵپۆ: لە گوڵپەوە.

گوڵپەنە: لە دێی گوڵپدا.

گوڵپی ، گوڵپی یە: خەڵکی دێی گوڵپ.

گوڵجار: گوڵجار. گوڵزار.

گـوڵ ئـەۆە چـن ، گـوڵ ئـەۆە چـنە: گـوڵ چنەرەوە. خۆشەچن.

گـوڵ ئـەۆە چـنیەی: خۆشەچـنی. گـوڵ چنینەوە.

گوڵچن ، گوڵچنە: گوڵچن. گوڵبژێر.

گوڵ چنی: گوڵ چنی.

گوڵ چنیەی: گوڵ چنین.

گوڵ چنیەیۆ: گوڵ چنینەوە.

گوڵ خونچە: گوڵ خونچە.

گوڵخەنڎان: گوڵخەندان، جۆرە گوڵێکە.

گوڵخەنەران: گوڵ خەندان.

گوڵدار ، گوڵدارە: گوڵدار.

گوڵدان: گوڵدان.

گۆڵ دای: سوور هەڵگەڕان.

گۆڵ دای: خەڵەتاندن. فریودان.

گۆڵ دریا ، گۆڵ دریێ: خەڵەتاو. فریودراو.

گۆڵ دریای: خەڵەتان. فریو خواردن.

گۆڵدەر ، گۆڵدەرە: فریودەر. خەڵەتێنەر.

گوڵڕەنگ ، گوڵڕەنگە: گوڵڕەنگ. بە ڕەنگی گوڵ.

گوڵ ڕیزای: گوڵ وەرین.

گوڵ ڕێزنای: گوڵ وەراندن.

گوڵزار: گوڵزار.

گوڵزارەنە: لە گوڵزاردا.

گوڵزەمەق: گوڵی زەمبەق.

گوڵسان: گوڵستان. گوڵسێن.

گوڵسانەنە: لە گوڵستاندا.

گوڵ سورمە: گوڵ سرمە. گوڵ سوڕمە.

گوڵشەن: گوڵشەن. گوڵجاڕ.

گوڵشەنەنە: لە گوڵشەندا.

گوڵ عومەر: ناوی ئەسڵی خورماڵ.

گول کەرڎەی: گول کردن. ناخۆش کردن.

گوڵ کەرڎەی: گوڵ کردن.

گۆڵ کەرڎەی: فریودان. گۆڵ کردن.

گوڵ گرتەی: گوڵ گرتن.

گوڵ گرتەیۆ: گوڵ گرتنەوە. گرتنەوەی تۆپ بە هەواوە لە کایەی تۆپقاڕێندا.

گۆڵ گۆڵ: وتەی بانگ کردنی گوێرەکە. گۆڵ گۆڵ.

گوڵ گوڵێن ، گوڵ گوڵێنە: گوڵگوڵی.

گوڵگوون ، گوڵگوونە: گوڵگوون.

گوللەبەن: گوللەبەند.

گوللەبەنڎ: گوللەبەند.

گوللە نەبڕ: گوولە بەند.

گوڵمووتە: گوڵم. لەوێچ. قومێك.

گوڵمە: گوڵم. لەوێچ. پڕ بە مست ئاو.

گۆڵمەز: گۆڵمەز. گاڵتە.

گۆڵمەز چی ، گۆڵمەز چیە: گاڵتەچی.

گۆڵمەز خانە: گاڵتە جاڕ.

گۆڵمەز کەرڎەی: گاڵتە کردن.

گوڵمێخ: گوڵمێخ. بزماری درێژی سەرپان.

گوڵنار: گوڵنار.

گولۆ ئامای پێۆەنە: گەروو هاتنەوە یەك.

گولۆ ئامایۆ پێۆەنە: گەروو هاتنەوە یەك.

گول ۆاتەی: قسەی ناخۆش ووتن.

گول ۆاچ ، گول ۆاچە: ناخۆ بێژ.

گول وارڎەی: خواردنی شتی پیس و ناخۆش.

گۆڵ وارڎەی: فریو خواردن. خەڵەتان.

گولۆپ: گلۆپ.

گوڵۆچــن ، گوڵۆچـــنه : گــوڵ وەچــێن. خۆشەچن.

گوڵۆچـنی: گـوڵ چـنینەوە. گوڵـە وەچـنین. خۆشەچنی.

گولو دوورئـاوای ، گولۆ دوورئـاوای: مەبەست لە کەسێکی گۆشە گیرە.

گولو دووراوای ، گولۆ دووراوای: مەبەست لـە کەسێکی گۆشە گیرە.

گوڵۆز: گوڵۆز.

گوڵــۆ گرتــەی: گـوڵ گرتنــەوەی گەمــەی تۆپقارێن.

گوڵۆ گرتەی: گەڕوو گرتن.

گوڵۆ گیر ، گوڵۆ گیرە: گوڵ گرەوە.

گوڵۆ گێریای: گەڕوو گیران.

گوڵو مەجلێسی: گوڵی ناو مەجلیس.

گولــوو: وتەیەکــە گوێرەکــەی پــێ بــانگ ئەکرێ.

گولوولە: وتەی گوێرەکە بانگ کردنە.

گلوولە گلوولە: وتەی گوێرەکە بانگ کردن.

گــوڵ ۆنـــە کـــەرڎەی: گـــۆڵ لـــێ کـــردن. هەڵخەڵەتاندن.

گوڵۆە: گەرووی چیا. لوولە دۆڵ.

گوڵۆەنڎ کەرڎەی: گوڵوێنك کردنە مل.

گوڵۆەنڎە: گوڵوێنك.

گوڵۆەنڎی: گوڵوێنك.

گوڵۆەننە: گوڵوێنك.

گوڵۆەننی: گوڵوێنك.

گوڵ ۆەنۆشە: گوڵی وەنەوشە.

گوڵ وەنەوشە: گوڵی وەنەوشە.

گۆڵ وەنە کەرڎەی: گۆڵ لێ کردن.

گوڵۆی: گەروو. قوڕگ.

گوڵۆێشە: گەروو ئێشە. قوڕگێشە.

گوڵۆینە: گوڵبێنە.

گوڵۆیەنە: لە گەروودا.

گۆڵ هۆر دای: گۆل هەڵدان.

گۆڵ هۆر دەر ، گۆڵ هۆر دەرە: گۆل هەڵدەر.

گوڵ هــۆ گــوڵ هــۆ مینــا: نــاوی گــۆرانی یــەکی هۆرامی یە.

گولـە: گولـە؛ پیـاوی ژن جـوانی ئیرەیـی پـێ بـراو.

گۆڵە: گۆڵ. دێراو.

گۆڵە: گۆڵ. فێڵ.

گوڵە پرووزە: گوڵە پرووزە. قەرە خەرمان.

گوڵە چای: گوڵە چا.

گوڵە چنوور: گوڵە چنوور.

گوڵە چەمێشە: گوڵە چاوێشە.

گوڵە رووتە: گوڵرووت؛ جۆرە گەنمێکە.

گوڵە ڕۆەنینە: گوڵە ڕۆنینە.

گوڵە زەڕات: گوڵی گەنمە شامی.

گوڵە ژاڵە: گوڵی ژاڵە.

گوڵە سێڎاران: گوڵی چاوکتکە.

گوڵــە قەڎیفــە: گــوڵێکی نــەرمی مــۆرە لــە قەدیفە دەکات.

گوڵە گەبڵە: گوڵی گیای گەبڵە.

گۆڵە گڕای: حەز لێ کردن. سەر خوران بۆ شتێك. ئارەزوو بزوان.

گوڵە گەنم: گوڵە گەنم.

گوڵە لۆ: گوڵە لۆ. چڵە لۆ.

گوڵە لۆلاۆ: گوڵە لاولاو.

گوڵە مێخەك: گوڵە مێخەك.

گوڵە مینا: گوڵە مینا.

گوڵەنگ: گوڵەنگ.

گوڵەنگ بڕیەی: گوڵەنگ بڕین.

گوڵەنگدار ، گوڵەنگدارە: گوڵەنگدار.

گوله نەبڕ: گوللەبەند.

گوڵە وەنەوشە: گوڵە وەنەوشە.

گوڵە هەرمەڵە: گوڵە هێرۆ.

گوڵە یەۆ: گوڵە جۆ.

گولی: دەردی گولی. گەرۆڵی.

گۆڵێ: حەز. ئارەزوو. دەروون.

گوم ، گومە: ون. گوم. نادیار.

گوماڵتاۆی: گوماوی بچووك. چاڵاوی بچووك.

گومان ئەوۆ کۆتەی: کەوتنە گومانەوە.

گومان ئەوۆ ۆزتەی: خستنە گومانەوە.

گومان ئەوۆ وستەی: خستنە گومانەوە.

گومانبار ، گومانبارە: گومانبار.

گومانباری: گومانباری.

گومانبەر ، گومانبەرە: گومان کەر.

گومان بەرڎەی: گومان کردن.

گوماندار ، گوماندارە: بە گومان.

گوماندارى: بە گومانی.

گومانکەر ، گومانکەر: گومانکەر.

گومان کەرڎەی: گومان کردن.

گومانۆ کۆتەی: کەوتنە گومانەوە.

گومانۆ ۆزتەی: خستنە گومانەوە.

گومانۆ ۆستەی: خستنە گومانەوە.

گومانی: گومان.

گومانیەنە: لە گوماندا.

گوماۆی: گۆماو.

گوم بی یەی: گوم بوون. وون بوون.

گومڕا ، گومڕێ: گومڕا.

گومڕا بی یەی: گومڕا بوون.

گومڕا کریای: گومڕا کران.

گومڕا کەرڎەی: گومڕا کدن.

گومڕایی: گومڕایی.

گومرگ: گومرگ.

گومرگچی ، گومرگچییە: گومرگچی.

گومرگ کریا ، گومرگ کریێ: گومرگ کراو.

گومرگ کریای: گومرگ کران.

گومرگ کەر ، گومرگ کەرە: گومرگ کەر.

گومرگ کەرڎەی: گومرگ کردن.

گوم کەرڎەی: گوم کردن. وون کردن.

گومنای: گماندن.

گومە: گمەی کۆتر. گۆم.

گومەزی: گومەز. گومبەز.

گومە سار ، گومە سارە: گوم بووی بێ سەر و شوێن.

گومه سار بی یەی: گوم بوونی بێ سەر و شوێن.
گومه سار کەرڎەی: گوم کردنی بێ سەر و شوێن.
گومه ساری: بێ سەر و شوێنی ی و گوم بوون.
گومه گوم: گومه گومی کۆتر.
گومی: گۆمی ئاو و شتی کەی شله.
گومیی: وونی. نادیاری.
گون: گون.
گۆنا: گۆنا. کوڵم.
گونا: تاوان. گوناح.
گونا بار ، گونا باره: گوناحبار.
گونا بار بی یەی: گوناحبار بوون.
گونابار کریای: گوناحبار کران.
گونا بار کەرڎەی: گوناحبار کردن.
گوناباری: گوناحباری.
گوناح: گوناح.
گوناحبار ، گوناحباره: گوناحبار.
گوناحبار بی یەی: گوناحبار بوون.
گوناحبار کریای: گوناحبار کران.
گوناحبار کەر ، گوناحبار کەر: گوناحبار کەر.
گوناحبار کەرڎەی: گوناحبار کردن.
گوناحباری: گوناحباری.
گوناع: گوناع.
گونا عبار ، گونا عباره: گوناحبار.
گونا عبار بی یەی: گوناحبار بوون.
گونا عبار کەرڎەی: گوناحبار کردن.
گوناعباری: گوناحباری.
گونا کار ، گونا کەر: گوناحکار.
گونا کاری: گوناحکاری. گونا باری.
گوناو گوون ، گوناو گوونه: گۆنا و گۆن. جۆرا و جۆر. ڕەنگا و ڕەنگ.
گوناو گون ، گوناو گونه: گۆنا و گۆن.
گوناو گونی: گۆنا و گۆنی.
گوناو گوونی: گۆنا و گۆنی.
گوناه: گوناه. گوناح.
گوناهبار ، گوناهباره: گوناهبار.
گوناهبار بی یەی: گوناهبار بوون.
گوناهبار کریای: گوناهبار کران.
گوناهبار کەرڎەی: گوناهبار کردن.
گوناهباری: گوناهباری. گوناحباری.
گوناهکار ، گوناهکاره: گوناهکار.
گوناهکاری: گوناهکاری. گوناحکاری.
گوناهکەر ، گوناهکەره: گوناه ئەنجامدەر.
گوناه کەرڎەی: گوناه ئەنجامدان.
گونبڕ ، گونبڕە: خەتەنه کەر.
گون بڕیەی: خەتەنه کردن.
گون بەر ئارڎەی: گون دەرهێنان.
گون بەر ئامای: گون دەرهاتن.
گون بەر ئاوۆر ، گون بەر ئاوۆره: گون دەرهێنەر. مەبەست مرۆڤی دڕی بێ شەرمه.

گون بەر ئاوڕدەی: گون دەرهێنان.

گونج: گونج.

گونجکاری: گونجکاری.

گونجنای: گونجاندن.

گونجە: گونجە. زەمبوورەی ئاش.

گونجەنە: بەندە خوێن.

گونجەنە کێش: شتێکە بەندە خوێنی پێ ئەخرێتە ناو پزووەوە.

گونجیا ، گونجیێ: گونجاو.

گونجیای: گونجان. گونجایش.

گون چیای: مەبەست زەرەر کردنە.

گوندار ، گوندارە: زۆر دار. بە زەبر. دەسەڵاتدار.

گوندڕیا: گون دڕاو. گون تەقیو.

گون دڕیەی: گون دڕین. گون تەقاندنەوە.

گونڎە ، گونڎێ: گوندە. ملهووڕ.

گونڎەلانی: شەڕە تۆپەڵە بەفر.

گونڎەڵبەس: گوندەڵبەست.

گونڎەڵ کەشی: گوندەڵبەست.

گونڎەڵە لووتە ، گونڎەڵە لووتێ: گوندەڵە لووتە. کەسێ لووتی لە گوندەڵ بچێت.

گونڎەڵە گوو: تۆپەڵە گوو. بە کەسێکی کورتە باڵا ئەوترێت لە ڕووی سووکایەتی یەوە.

گونڎەڵی: تۆپەڵ. تۆپەڵە بەفر.

گونڎەیی: زۆر داریی. ملهووڕی.

گونڎین و ڕۆەن: گوندێنە و ڕۆن.

گونڎینە: گوندێنە. گونگێنە.

گون زل: کێر قەوی. قۆڕ.

گون شۆڕ: گون قۆڕ.

گون شۆڕی: گون قۆڕی.

گونکە: گونك. گونتك. ئەنگوتك.

گونکە ئەژمار: مەبەست لە پیاوی ڕژدی پیسکەیە.

گونکە ئەژمارای: مەبەست لە ڕژدی و پیسکەییە.

گونکە پڕای: لێ بوونەوەی پارچەی بچووك لە گونتك؛ بە بیر و ڕای ژنان نیشانەی هاتنی میوانە.

گون کەرڎەی تاڵە ساوی: خۆ گرتن. مەبەست خۆ گرتن و خۆ شیرین کردن و ناز کردنە.

گونکە گرتەی: گونگ گرتن.

گون کێشتەیرە: سوور بوون لەسەر خواست.

گون گرتەی: مەبەست زیان پێ گەیاندنە.

گونگیر ، گونگیرە: مەبەست زیان لێدەرە.

گوننە ، گوننێ: زۆر دار. ملهووڕ.

گوننەلانی: شەڕە تۆپەڵە بەفر.

گوننەڵبەس: گوندەڵبەست.

گوننەڵکەشی: گوندەڵبەست.

گوننەڵە لووتە ، گوننەڵە لووتێ: کەسێك لووتی لە تۆپەڵ یان گوندەڵ بچێت.

گوننەڵەگوو: تۆپەڵە گوو. کورتە باڵای پلت.

گوننەڵی: تۆپەڵ. تۆپەڵە بەفر.
گوننەیی: زۆر داریی. ملهووڕی.
گوننین و ڕۆەن: گوندێنە و ڕۆن.
گونینە: گوندێنە. گونگێنە.
گونۆر: گونۆر.
گون هۆرسنگنای: مەرایی کردن. ناز کێشان.
گۆ نەگرتەی: گۆ نەگرتن. هێز تیا نەمان.
گونی: گۆنی. گوێنی.
گۆنیا: گۆنیا؛ ئامرازێکی ئەندازیاری یە.
گۆنیا کریای: گۆنیا کران.
گۆنیا کەرڎەی: گۆنیا کردن.
گونین و ڕۆەن: گوندێنە و ڕۆن.
گونینە: گوندێنە. گونگێنە.
گونیە: گۆنی. گوێنی.
گوو: گوو.
گوو ئاسن: ئاسنی تێکەڵ و پاکژ نەکراوە. گوو راسن.
گووار: بەچکەی نێری کەو.
گووارە: گوارە؛ خشڵی گوێ.
گووارە گیرە: گیایەکی بەهاری یە و شیلەی زۆری پێوەیە و بەئاسانی دەلکێ بەشتەوە.
گوواری: بەچکەی کەو.
گو واریی: سەردەمی بەچکەیی بەچکە کەو.
گووان: گووان.
گوواندانی: گوواندێن.
گووانانی: گوواندێن.

گوواوە: گوواو.
گوواوی: گوواو.
گوواویی ، گوواوییە: شتی گوواویی.
گوواوی بی یەی: گوواوی بوون.
گوواوی کریای: گوواوی کران.
گوواوی کەرڎەی: گوواوی کردن.
گوو ئەنە بی یەی: گوو تێ بوون.
گوو ئەنە کریای: گوو تێکران، خراپ کران.
گوو ئەنە کەرڎەی: گوو تێکردن، خراپ کردن.
گو بڕ گو بڕ: گو پچڕ گو پچڕ.
گوو پنە کەرڎەی: گوو پێکردن. ترساندن.
گوو پەنە کەرڎەی: گوو پێکردن. ترساندن.
گوو تشیا ، گوو تشیێ: گوو ترشاو. زۆرخۆر.
گوو تشیای: گوو ترشاندن. مەبەست زۆرخۆریە.
گوو تووتە: گووی سەگ.
گووجێ: گۆجە. گووجوو.
گۆۆ چیچەی: گۆی مەمك.
گوو خلنێ: گوو خلێنکە. قالۆنچە.
گوو دڕیەی: مەبەست ورگ دڕینە.
گووروونی: گووروونی. پارچەیەکی ئاوریشمی جوانی گوڵ سورمەیە.
گۆۆزتەی: لە گۆخستن.
گۆ ۆستەی: لە گۆخستن.
گوو زل ، گوو زلە: مەبەست زۆر خۆرە.
گوو زلی: مەبەست زۆر خۆری یە.

گوو کت: گوو پشیله.

گوو کەر ، گوو کەرە: گوو کەر.

گوو کەرڎەی: گوو کردن.

گوو کەرڎەی وێرە: گوو بەخۆدا کردن.

گوو کەرڎەیناوۆ: خراپ کردنەوەی کار.

گوو کەرڎەینە: گو تێ کردن. کار خراپ کردن.

گوو کەرە وێر ، گوو کەرە وێرە: گوو بە خۆدا کەر.

گوو گلنێ: گوو خلێنکە. مەبەستیش لە ژنی کوڵە بنەی خڕی ناشیرینە.

گوو کەك: گووی کێچ.

گوو گیریای: گوو گیران. قەبز بوون.

گوو ماڵ ، گوو ماڵە: گوو ماڵ. گوو پاك کەرەوە.

گوو ماڵی: گوو ماڵین. گوو پاك کردنەوە.

گوو ملە: گوو مشك.

گوو مەش: گووی مێش.

گوونی: گوونی. گونیە. گوێنی.

گوونیەنە: لە گوێنیدا.

گوو وشك ئەوەکەر ، گوو وشك ئەوەکەرە: مەبەست مرۆڤی زۆر پیسکەیە.

گوو وشك کەرڎەیۆ: مەبەست زۆر پیسکەیی یە.

گوو وشکۆ کەر ، گوو وشکۆ کەرە: رژد. پیسکە.

گوو وشکۆ کەرڎەی: مەبەست زۆر پیسکەیی یە.

گوو وەر ، گوو وەرە: گوو خۆر؛ لە ڕووی سووکایەتی پێکردنەوە دەوترێ.

گوو هەش: گوو ورچ.

گووین ، گووینە: گووین. گوواوی.

گۆهەر: گەوهەر. دڕ.

گۆهەر ئەشناس ، گۆهەر ئەشناسە: گەوهەر ناس؛

گۆهەر ئەشناسی: گەوهەر ناسی.

گۆهەربار ، گۆهەربارە: گەرهەربار. کەسێك کە بارەکەی گەوهەر بێت.

گۆە: گۆ. هەرچی گردو لووس و خڕ بێ و لە شووشە یان دار یان شتی تر دروست کرابێت.

گۆەملە: جۆرە ملوانکەیەکی زێڕە.

گۆە و چیچەی: گۆی مەمك.

گۆە و مەمەی: گۆی مەمگ.

گە: گە؛ پاشگرێکە بە واتای شوێن و کات.

گەبر ، گەبرە: گەبر. گاور.

گەبری: گاوری.

گەبرێ: گەمڕە. گەمار. چڵك.

گەبڵە: گیایەکی بەهاریی کوێستانی یە گوڵی زەرد و سوور دەرئەکات و بە کوڵاوی ئەخورێت.

گەبڵە گا: جێگای سەوز بوونی گیای گەبڵە.

گەپ: گەپ. گاڵتە.

گەپ کەرڎەی: گەپ کردن.

گەچ: گەچ.

گەچاوْە: گەچاو.

گەچکاری: گەچکاری.

گەچکاریەنە: لە گەچکاریدا.

گەچین ، گەچینە: گەچاوی.

گەچین بی یەی: گەچاوی بوون.

گەچینە: ناوی دێیەکی هۆرامانی عێراقە.

گەچینەیی ، گەچینەییە: خەڵکی گەچینە.

گەڎا ، گەڎێ: گەدا. هەژار و بێ نەوا.

گەڎا کۆتەی: گەدا و لات کەوتن.

گەڎا ۆزتەی: گەدا خستن.

گەڎا ۆستەی: گەدا خستن.

گەڎایی: هەژاری و بێ نەوایی.

گەڎاییْنە: لە گەییدا.

گەڎ و گیپاڵ: گەدە و دەوروبەری.

گەڎو گیفاڵ: گەدە و دەوروبەری.

گەڎە زل ، گەڎە زلە: گەدە قەوی.

گەڎە زلی: گەدە گەورەیی.

گەڎێ: گەدە. وورگ.

گەر ، گەرە: گەر. پاشرێکە بەهەر ناوێکەوە نووسا ئەیکات بە بکەر (فاعل) گوێرووی دەستار.

گەڕ ، گەڕە: گەڕ. گەڕۆڵ. تەشقەلە. خولی زەمانە.

گەراج: گەراج. گەڕاج.

گەراجۆری: بە گەراجدا بەرەو ژوور.

گەراجەرە: بە گەڕاجدا بەرەو خوار.

گەراجەنە: لە گەراجدا.

گەڕاڵ ، گەڕاڵە: گەڕیدە. گەڕاڵ. گەڕندە.

گەڕاڵی: گەڕیدەیی. زۆر گەڕان.

گەڕاوْە: گەڕاو.

گەڕ باز ، گەڕ بازە: تەشقەڵە باز.

گەڕ بازی: تەشقەڵە بازی.

گەڕ بی یەی: گەڕ بوون.

گەر پێچ: گیران. گرفت.

گەر پێچ کەرڎەی: گیران. گرفت کردن.

گەرچەك: گەرچەك.

گەرچیوْەزی: فێڵ و تەڵەکە. مەرایی.

گەرچیوْەزیکەر ، گەرچیوْەزیکەرە: فێڵ باز. تەڵەکەباز.

گەرچیوْەزی کەرڎەی: فێڵ و تەڵەکە کردن. مەرایی کردن.

گەرڎانە: گەردانە.

گەرڎاوْە: گەرداو.

گەرڎش: گەردش. گەڕان و سووڕانەوە.

گەرڎ و گوڵ: گەرد و گوڵ. سەرەتا.

گەرڎ و گوڵو سەعبی: گەرد و گوڵی بەیانی.

گەرڎ و گەرڎانە: گۆرانی یەکی هۆرامی یە.

گەرڎوون ئامان: گۆرانی یەکی هۆرامی یە.

گەرڎوون ئەشناس ، گەرڎوون ئەشناسە: گەردوون ناس.

گەرڎوون ئەشناسی: گەردوون ناسی.

گەرڎوون شناس ، گەرڎوون شناسە: گەردوون ناس.

گەرژوون شناسی: گەردوون ناسی.

گەرژە: گەرد. تۆز. ئاوریشمی ڕەشی خاو کە گوڵنگەی چەفتە و پووشینی لێ دروست ئەکرێت. گەردە.

گەرژە گەرژە: ناوی گۆرانی یەکی هۆرامی یە.

گەرژە لوول: گەردە لوول.

گەرژە ملە: گەردە مل.

گەرژەن: گەردن.

گەرژەن ئازاژ کەرژەی: گەردن ئازاد کردن.

گەرژەن ئازاژی: گەردن ئازادی.

گەرژەن ئازاژی کەرژەی: گەردنی یەکتر ئازاد کردن.

گەرژەنبەنژە: گەردنبەند. گەردانە.

گەرژەنبەننە: گەردنبەند. گەردانە.

گەرژەن جەمووی باریك تەر ، گەرژەن جەمووی باریك تەرە: بریتی یە لە کەسێك کە زۆر پابەندی حەق و دادپەروەی بێت.

گەرژەن خەنەین ، گەرژەنەینە: گەردەن خەناوی.

گەرژەن خەنەینی: گەردن خەناوێتی.

گەرژەن زەرژ ، گەرژەن زەرژە: گەردن زەرد.

گەرژەن زەردی: گەردن زەردی.

گەرژەن کەچ ، گەرژەن کەچە: گەردن کەچ.

گەرژەن کەچ بی یەی: گەردن کەچ بوون.

گەرژەن کەچ کەرژەی: گەردن کەچ کردن.

گەرژەن کەچی: گەردن کەچی.

گەرژەن گرتەی: گەردن گرتن. یەخە گرتن.

گەرژەنگیر ، گەرژەنگیرە: گەردن گر. یەخە گر.

گەرژەنگیری: گەردنگیریی.

گەرژەن لوغە: گەردن لغ. گەردانە.

گەرژی: ماددەیەکی سڕکەرە وەك تلیاك.

گەرژیلە: گەردیلە. هەرە ووردیلە.

گەڕزان ، گەڕزانە: تەشقەڵەچی.

گەڕزانی: تەشقەڵەچێتی.

گەڕکە: دەردی گەڕیی حەیوانات.

گەڕکەر ، گەڕکەرە: گەڕ باز. گزیکەر.

گەڕکەرژەی: گەڕ کردن. گەڕ بازی.

گەرم ، گەرمە: گەرم.

گەرما: گەرما.

گەرماژۆ: گەرماژۆ. گەرما بردوو.

گەرما بەرژە ، گەرما بەرژێ: گەرما بردوو.

گەرما بەرژەی: گەرما بردن.

گەرما پیم: گەرماپێو.

گەرما پیمای: گەرمی پێوان.

گەرمانە: لە گەرمادا.

گەرماوْ: گەرماو. حەمام.

گەرماو گەرم: گەرما و گەرم.

گەرمای: گەرمایی.

گەرمایێنە: لە گەرمادا. لە گەرماییدا.

گەرم ئەرە بی یەی: گەرم داهاتن.

گەرم ئەرە پۆژنای: گەرم داپۆشین.

گـه رم ئـه‌ره كريـاى: گـه‌رم داكـران. گـه‌رم ڕاهێنران.
گـه رم ئـه‌ره كـه‌رڎه‌ى: گـه‌رم داكـردن. گـه‌رم ڕاهێنان.
گه‌رم ئه‌ۆه بى يه‌ى: گه‌رم بوونه‌وه.
گه‌رم ئه‌ۆه كرياى: گه‌رم كرانه‌وه.
گه‌رم ئه‌ۆه كه‌رڎه‌ى: گه‌رم كردنه‌وه.
گه‌رم بى يه‌ى: گه‌رم بوون.
گه‌رم بى يه‌يره: گه‌رم دابوون.
گه‌رم بى يه‌يۆ: گه‌رم بوونه‌وه.
گه‌رم بى يه‌يه‌ره: گه‌رم دابوون.
گه‌رم پۆژنايره: گه‌رم داپۆشين.
گه‌رم پۆژنايه‌ره: گه‌رم داپۆشين.
گه‌رم پۆژيايره: گه‌رم داپۆشران.
گه‌رم پۆژيايه‌ره: گه‌رم داپۆشران.
گه‌رم كرياى: گه‌رم كران.
گه‌رم كريايۆ: گه‌رم كرانه‌وه.
گه‌رم كه‌رڎه‌ى: گه‌رم كردن.
گـه‌رم كـه‌رڎه‌يره: گـه‌رم داكـردن. گـه‌رم ڕاهێنان.
گه‌رم كه‌رڎه‌يۆ: گه‌رم كردنه‌وه.
گـه‌رم كه‌رڎه‌يـه‌ره: گـه‌رم داكـردن. گـه‌رم ڕاهێنان.
گه‌رم گرته‌ى: به گه‌رم گرتن.
گه‌رم گرته‌يره: به گه‌رم داگرتن.
گه‌رمڵه‌ينه: چێشتى گه‌نمه كوتراو.
گه‌ڕناى: گه‌ڕه‌لاوژه كردن. چه‌نه دان.

گه‌رمۆ بى يه‌ى: گه‌رم بوونه‌وه.
گه‌رمۆ كرياى: گه‌رم كرانه‌وه.
گه‌رمۆ كه‌رڎه‌ى: گه‌رم كردنه‌وه.
گه‌رم و گوڕ ، گه‌رم و گوڕه: گه‌رم و گوڕ.
گه‌رم و گوڕى: گه‌رم و گوڕى.
گه‌رم و گوڕيه‌نه : له گه‌رم و گوڕيدا.
گه‌رم و نه‌رم ، گه‌رم و نه‌رمه : گه‌رم و نه‌رم.
گه‌رم و نه‌رمى: گه‌رم و نه‌رمى.
گه‌رمه : گه‌رمك. گه‌رمه. كاتى زۆر شت.
گه‌رمه‌رۆ: يه‌ك له‌سه‌ر يه‌ك. خێرا و به په‌له.
گه‌رمه‌زام: گه‌رمه برين.
گه‌رمه ژه‌ن: مه‌شكه ژه‌نـدن بـه‌وه‌ى كـه ئـاوى گه‌رمى تێ بكرێت يان ئاگرى لـه‌ژێرا بكرێته‌وه.
گه‌رمه‌سێر: گه‌رمه سێر. گه‌رميان.
گه‌رمه سێرى ، گه‌رمه سێريه : گه‌رمه سێرى.
گه‌رمه شيۆه‌ن: گه‌رمه شين.
گه‌رمه گلێ: گه‌نمـه گـردى. بـه په‌لـه و يـه‌ك له‌سه‌ر يه‌ك.
گه‌رمه گۆڕ: گه‌رمه‌گۆڕ.
گه‌رمه گۆڕ بى يه‌ى: به گه‌رمه گۆڕ بوون.
گه‌رمه گۆڕ كرياى: به گه‌رمه گۆڕ كران.
گه‌رمه گۆڕ كه‌رڎه‌ى: به گه‌رمه گۆڕ كردن.
گه‌رمه گوو: گوويه‌ك كه خێـرا بێتـه ده‌رێ و بكرێ.
گه‌رمـه وون: گه‌رمـه خـوێن. تـازه كـوژرانى مرۆڤ.

گەرمی: گەرمی. گەرما.

گەرمیان: گەرمیان.

گەرمیانەرە: بە گەرمیاندا بەرەو خوار.

گەرمیانەنە: لە گەرمیاندا.

گەرمیانی ، گەرمیانیە: گەرمیانی.

گەرمی پیم: گەرمی پێو.

گەڕ نیس ، گەڕ نیسە: گەڕۆڵ. پیس و پۆخڵ.

گەڕ و گوڕ: گەڕ و گوڕ. فێڵ و تەڵەکە.

گەڕ و گوڕ باز ، گەڕ و گوڕ بازە: تەڵەکە باز.

گەڕ و گوڕ بازی: تەڵەکە بازی.

گەڕ و گوڕ کەر ، گەڕ و گوڕ کەرە: تەڵەکە باز.

گەڕ و گوڕ کەرڎەی: تەڵەکە بازی.

گەڕ و گومەڵ: گەڕ و گوڕ. فێڵ و تەڵەکە.

گەڕ و گومەڵ کەر ، گەڕ و گومەڵ کەرە: تەڵەکە باز.

گەڕ و گومەڵ کەرڎەی: تەڵەکە بازی.

گەڕ و گیچەڵ: گەڕ و گیچەڵ.

گەڕۆڵ ، گەڕۆڵە: گەڕۆڵ.

گەڕۆڵ بی یەی: گەڕۆڵ بوون.

گەڕۆڵ کریای: کەرۆڵ کران.

گەڕۆڵ کەرڎەی: گەڕۆڵ کردن.

گەڕۆڵی: گەڕۆڵی.

گەرە: گێرە. کوتانی خەرمان بە وڵاغ.

گەرە: فێڵ. ریزی چنراوی کلاش.

گەرە شێل: پێ شێل. شێلانی شت بە پێ.

گەرە شێل کەرڎەی: پێ شێل کردن.

گەرەك: گەرەك. ویست.

گەرەك بی یەی: ویستن. حەز لێ کردن.

گەرە کریا ، گەرە کریێ: گێرە کراو.

گەرە کریای: گێرە کران. شێلران.

گەڕەکە: گەڕەك.

گەرە کەر ، گەرە کەرە: گێرە کەر.

گەرە کەڎەی: گێرە کردن. شێلان.

گەڕەلاوژێ: گەڕەلاوژە.

گەرە و کێشە: گێرە و کێشە.

گەرە و لەقا: گێرە بە لەقە؛ جۆرە لێندانێکە.

گەری: گەری؛ پاشگری پیشە نیشاندان.

گەڕی: گەڕی. گەڕۆڵی.

گەڕیڎە ، گەڕیڎێ: گەڕیدە.

گەڕیڎەیی: گەڕیدەیی.

گەڕیلە ، گەڕیلێ: گەڕۆڵی بچکۆلە.

گەڕیلەیی: بچکۆلەیی و گەڕۆڵی شت.

گەڕیەتی: گەڕۆڵی. گەڕۆڵێتی.

گەڕیی: گەڕیی. گەڕۆڵی.

گەزاف: گەزاف. خۆ هەڵکێشان و درۆی زل.

گەزاف ۉنە دای: گەزاف لێدان.

گەزاف وەنە دای: گەزاف لێدان.

گەزتەی: گەزتن.

گەزتەینە: گاز لێ گرتن.

گەزتەیۆ: گەزتنەوە.

گەزتەیەنە: گاز لێ گرتن.

گەز گەرڎەی: گەز کردن.

گەزگەز: گەز بە گەز.

گەزگەز باڵا کەرڎەی: گەز بە گەز باڵا کردن.

گەزنڎە ، گەزنڎیٚ: گەزندە.

گەزنە ، گەزنیٚ: گەزندە.

گەزۆ: گەزۆ.

گەزۆ باڵی: گەزی بە قەدەر باڵ درێژ.

گەزۆ حەڵەبی: گەزی حەڵەب.

گەزۆ شای: گەزی شا.

گەزە: گەزی پێوانە کردن. مەتر.

گەزە گەزە: وتەیەکە بە منال ئەوترێت بە واتای: ئادەی گاز بگرە.

گەزەنیٚ: گیای گەزگەزۆك.

گەزیا ، گەزییٚ: گەزراو. گاز لێگیراو.

گەزیای: گەزیان. گاز لیٚ گیران.

گەزیزە: گەزیزە.

گەژ ، گەژە: گەش.

گەژکریایۆ: گەش کرانەوە.

گەژکەرڎەیۆ: گەش کردنەوە.

گەژیۆنایۆ: گەشاندنەوە.

گەژیۆیایۆ: گەشانەوە.

گەستەی: گەستن. گەزتن.

گەستەیۆ: گەستنەوە. گەزتنەوە.

گەستەیەنە: لە گەستندا. لە گەزتندا.

گەش ، گەشە: گەش.

گەش ئەوۆە بی یەی: گەش بوونەوە.

گەش ئەوۆە کریای: گەش کرانەوە.

گەش ئەوۆە کەرڎەی: گەش کردنەوە.

گەش بی یەیۆ: گەش بوونەوە.

گەشت: گەشت.

گەشتکەر ، گەشتکەرە: گەشتکەر.

گەشت کەرڎەی: گەشت کردن.

گەشتنامە: گەشتنامە.

گەشت و گوزار: گەشت و گوزار.

گەشتیار ، گەشتیارە: گەشتیار.

گەشتیاری: گەشتیاری.

گەش کریایۆ: گەش کرانەوە.گەکە: گەشکە. دەردە کۆپان.

گەشکە: گەشکە.

گەشکە کەرڎەی: گەشکە کردن.

گەشکە کەرڎەیۆ: گەشکە کردنەوە.

گەشکە گرتەی: گەشکە گرتن.

گەشنایۆ: گەشاندنەوە.

گەشۆ بی یەی: گەشەو بوون.

گەشۆ کریای: گەشەو کران.

گەشۆ کەرڎەی: گەشەو کردن.

گەشە: گەشە. کەیف و خۆشی.

گەشە کەرڎەی: گەشە کردن.

گەشە گرتەی: گەشە گرتن. کەیف و خۆشبوون.

گەشی: گەشی.

گەشیایۆ: گەشانەوە.

گەشیەنە: لە گەشیدا.

گەف: گەپ. گاڵتە.

گەفای: وەڕین.

گەفایەنە: لە وەڕیندا.

گەف کەرڎەی: گەپ کردن.

گەفە: گەفە. حەپە.

گەفە گەف: حەپە حەپ.

گەل: گەل. کۆمەڵ.

گەڵ: **گەڵ**. ناو لنگ.

گەڵا: گەڵا.

گەڵا ئەرە ڕێزای: گەڵا داوەرین.

گەڵا ئەرە ڕێزنای: گەڵا داوەراندن.

گەڵا ئەرە کۆای: گەڵا داکوتاندن.

گەڵابە: گەڵابە.

گەڵا بەردای: گەڵا دەردان. گەڵا کردن.

گەڵاخەزان: گەڵاخەزان.

گەڵا ڎار ، گەڵا ڎارە: گەڵا دار.

گەڵا ڕن ، گەڵا ڕنە: گەڵا ڕن.

گەڵا ڕنیەی: گەڵا ڕنین.

گەڵا ڕنیەیرە: گەڵا دارنین.

گەڵا ڕنیەیەرە: گەڵا دارنین.

گەڵا ڕێزان: گەڵا ڕێزان.

گەڵا ڕێزای: گەڵا وەرین.

گەڵا ڕێزایرە: گەڵا داوەرین.

گەڵا ڕێزایەرە: گەڵا داوەرین.

گەڵا ڕێواسی: توولە ترش.

گەڵاسی: گلاسی؛ چەرمی نەرمی ڕەنگ کراو.

گەڵا کوت: گەڵا کوت. تێلای گەڵا وورد کردن.

گەڵا کەرڎەی: گەڵا کردن.

گەڵا گەڵا: شتی ناسکی گەڵا ئاسا. سیفەتی نانی هۆرامی یە. گەڵا گەڵا. گەڵا.

گەڵا و گەڵ: گەڵا و گەڵ.

گەلاوێژ: گەلاوێژ.

گەلاوێژی ، گەلاوێژیە: گەلاوێژی.

گەل پرس ، گەل پرسە: گەل پەرست.

گەل پرسی: گەل پەرستی.

گەل پەرۆەر ، گەل پەرۆەرە: گەل پەروەر.

گەل پەرۆەری: گەل پەروەری.

گەل دۆس ، گەل دۆسە: گەل دۆست.

گەل دۆسی: گەل دۆستی.

گەلکاری: گەلکاری. کارکردنی بە کۆمەڵ.

گەل کەرڎەی: کارکردن. بە شێوەی کۆمەڵ.

گەڵگمێز: گەڵمیز.

گەڵ گەنا ، گەڵ گەنێ: گەڵ گەنیو.

گەڵ گەنای: گەڵ گەنین.

گەڵ و سمت: گەڵ و سمت.

گەڵ و قنگ: گەڵ و قنگ.

گەڵ و کوس: گەڵ و قوز.

گەڵ و گون: گەڵ و گون.

گەڵ و گیپاڵ: گەڵ و گیپاڵ.

گەڵ و گیفاڵ: گەڵ و گەدە.

گەلە: ران. کۆمەڵێکی زۆر لە حەیوان.

گەلە بز: رانی بزن. بزن گەل.

گەلە بیرە: چوون بۆ ناو ڕان بۆ ئاژەڵ دۆشین.

گەلە تف: چینەوەی توو بە هەرەوەز.

گەلە جمای: هەڵساندن و خستنە ڕێی ڕان.

گەلە خان: گەلە خان.

گەلە درەوْ: گەلە درەو.

گەلە زیای: چوونە دەرەوەی ڕان لە گەووڕ.

گەلە شەتڵ: شەتڵ ناشتنی بە کۆمەڵ.

گەلە کۆمە: گەلە کۆمە. گەلە کۆمەك.

گەلە کۆمکەر ، گەلە کۆمکەرە: گەلە کۆمەکەر.

گەلە کۆمە کەرڎەی: گەلە کۆمەك کردن.

گەڵە گەڵ: گەلا و گەڵ.

گەلە لۆ: گەلی بڕینی گیای لۆ.

گەلە لوای: چوونە دەرەوەی ڕان لە دێ.

گەلە مەی: ڕانە مەڕ.

گەلە وەرگ: گەلە گورگ.

گەلە هیت: گەلە جووت.

گەلە هێزم: گەلە دار.

گەڵێ: گەڵ.

گەلێ: گەلی. دەربەند.

گەمارۆ: گەمارۆ.

گەمارۆ دای: گەمارۆ دان.

گەمارۆ دریای: گەمارۆ دران.

گەماڵ: گەماڵ؛ سەگی نێر.

گەمرە بەستەی: گەمرە بەستن.

گەمرێ: گەمرە. توێژی چڵك و کرێش.

گەمە: گەمە. گاڵتە. یاری.

گەمە پنە کەرڎەی: گاڵتە پێ کردن.

گەمە پەنە کەرڎەی: گاڵتە پێ کردن.

گەمە چنی کەرڎەی: گاڵتە لەگەڵ کردن.

گەمە چەنی کەرڎەی: گەمە گاڵتە لەگەڵ کردن.

گەمە کەر ، گەمە کەرە: یاریکەر.

گەمە کەرڎەی: یاری کردن.

گەمە گا: یاریگا. یاریگە.

گەمە گەمالێ: یاری کردن.

گەمی: گەمی. کەشتی.

گەمیەوان ، گەمیەوانە: گەمیەوان.

گەمیەوانی: گەمیەوانی.

گەن ، گەنە: گەند. پیس.

گەنا ، گەنێ: گەنیو.

گەنای: گەنین.

گەنج ، گە نجە: گەنج. لاو.

گە نجایەتی: گەنجایەتی.

گە نجایەتی یەنە: لە گەنجایەتیدا.

گەنج ئەوە بی یەی: گەنج بوونەوە.

گەنج ئەوە کریای: گەنج کرانەوە.

گەنج ئەوە کەرڎەی: گەنج کردنەوە.

گەنج بی یەیۆ: گەنج بوونەوە.

گەنج کریایۆ: گەنج کرانەوە.

گەنج کەرڎەیۆ: گەنج کردنەوە.

گە نجۆ بی یەیۆ: گەنجەوە بوون.

گە نجۆ کریای: گەنجەو کران.

گە نجۆ کەرڎەی: گەنجەو کردن.

گه نجه‌فه : گه‌نجه‌فه. تیتالّی.

گه نجی : گه‌نجی. لاوی.

گه نجینه : گه نجینه. ژووری زه‌خیره.

گه نجینه‌ۋان ، گه نجینه‌ۋانه : گه‌نجینه‌وان.

گه نجینه‌ۋانی : گه‌نجینه‌وانی.

گه نجیه‌تی : گه‌نجێتی.

گه‌نڎ ، گه‌نڎه : گه‌ند.

گه‌نڎاۋ : زه‌لکاو. ئاوی که‌می پیس. گه‌نگاو.

گه‌نڎ و گوو : گه‌ند و گوو.

گه‌نڎه په‌ڵه : گه‌نده په‌ڵه.

گه‌نڎه پیا : گه‌نده پیاو. پیاوی نامه‌رد.

گه‌نڎه ده‌س ، گه‌نڎه ده‌سه : که‌سێ که دزی بکات له شتی دیاری کراو.

گه‌نڎه ژه‌نی : گه‌نده ژن. ژنی ناپاك.

گه‌نڎه‌ڵ : گه‌نده‌ڵ.

گه‌نڎه‌ڵی : گه‌نده‌ڵی.

گه‌نڎه موو : گه‌نده موو. مووی لاوازی تازه ده‌رهاتوو.

گه‌نڎه‌وه‌ر ، گه‌نڎه‌وه‌ره : گه‌نده‌خۆر.

گه‌نڎه‌وه‌ری : گه‌نده‌خۆری.

گه‌نڎه یاۋ : گه‌نده تا.

گه‌نگاۋ : گه‌نگاو.

گه نم دره‌ۋ : گه‌نم دره‌و.

گه نم ڕه‌نگ ، گه نم ڕه‌نگه : گه‌نم ڕه‌نگ.

گه نم ڕه‌نگی : گه‌نم ڕه‌نگی.

گه نم گه نم : گه‌نم گه‌نم؛ ناوی یاری یه‌که.

گه نمه : گه‌نم.

گه نمه قه‌نڎه هاری یه : گه‌نمه قه‌نده‌هاری.

گه نمه قه‌ننه هاری یه : گه‌نمه قه‌نده‌هاری.

گه نمه کۆیسانی یه : گه‌نمه کوێستانی.

گه نمه ۋه‌هاریْ : گه‌نمه به‌هاره.

گه نمین ، گه نمینه : نان و کولێره‌ی گه‌نم.

گه‌نناى : گه‌ناندن.

گه‌نن و گوو : گه‌ند و گوو.

گه‌ننه په‌ڵه : گه‌نده په‌ڵه.

گه‌ننه پیا : گه‌نده پیاو. پیاوی ناپاك.

گه‌ننه ژه‌نی : گه‌نده ژن. ژنی ناپاك.

گه‌ننه‌ڵ ، گه‌ننه‌ڵه : گه‌نده‌ڵ.

گه‌ننه‌ڵی : گه‌نده‌ڵی.

گه‌ننه موو : گه‌نده موو.

گه‌ننه‌وه‌ر ، گه‌ننه‌وه‌ره : گه‌نده خۆر.

گه‌ننه‌وه‌ری : گه‌نده خۆری.

گه‌ننه یاۋ : گه‌نده تا.

گه‌ننی : گه‌ندی. پیس و پۆخڵی. نا پاکی.

گه‌نه که‌ۋه‌ڵیْ : گه‌نه که‌وه‌له.

گه‌نیْ : گه‌نه.

گه‌ۋا ، گه‌ۋیْ : شایه‌ت، شاهید،

گه‌ۋاڎ ، گه‌ۋاڎه : گه‌واد.

گه‌ۋاڎ خانه : گه‌واد خانه.

گه‌ۋاڎی : گه‌وادی.

گه‌ۋاڎیکه‌ر ، گه‌ۋاڎیکه‌ره : گه‌وادیکه‌ر.

گه‌ۋاڎی که‌رڎه‌ی : گه‌وادی کردن.

گه‌ۋاڵ : گه‌واڵ. ده‌سته. تاقم.

گه‌ۋاڵ گه‌واڵ : گه‌واڵ گه‌واڵ. ده‌سته ده‌سته.

گەوٚاە ، گەوٚاهە : شایەت. شاهید.

گەوٚاهنامە : گەوانامە. بڕوانامە.

گەوٚاهی : گەواهی. شایەتی. شاهیدی.

گەوٚاهی دای : گەواهی دان. شایەتیدان.

گەوٚاهیدەر ، گەوٚاهیدەرە : شایەتیدەر.

گەوٚایی : شایەتی. شاهیدی.

گەوٚایی دای : شایەتیدان. گەواهیدان.

گەوج ، گەوجە : گەوج.

گەوجانە : گەوجانە. نەزانانە.

گەوجە گەوج : گەوجە گەوج. قسە کردنی گەوجانە.

گەوجی : گەوجی.

گەوجیەتی : گەوجێتی. گەوجی.

گەوڕ : گەووڕ. پشتیر.

گەوڕۆری : بە گەووڕا بەرەو ژوور.

گەورە ، گەورێ : گەورە.

گەورە بی یەی : گەورە بوون.

گەورە پێ : پێڵاوی پێی گەورە.

گەورە پیا : پیاوی گەورە.

گەورە دەگا : گەورە دێ.

گەورە ژەنی : گەورە ژن.

گەورە شار : گەورە شار.

گەورە کریای : گەورە کران.

گەورە کناچێ : گەورە کچ.

گەورە کوڕ : گەورە کوڕ.

گەورە کەرڎەی : گەورە کردن.

گەوڕەنە : لە گەوڕدا.

گەورە یانە : گەورە ماڵ.

گەورەیی : گەورەیی.

گەورەییەنە : لە گەورەییدا. بە گەورەیی.

گەوهەر : گەوهەر.

گەوهەر ئەشناس ، گەوهەر ئەشناسە : گەوهەر ناس.

گەوهەر ئەشناسی : گەوهەر ناسی.

گەوهەربار ، گەهوربارە : گەوهەربار.

گەوهەر شناس ، گەوهەر شناسە : گەوهەر ناس.

گەوهەر شناسی : گەوهەر ناسی.

گەوهەر ۆرەش ، گەوهەر ۆرەشە : گەوهەر فرۆش.

گەوهەر ۆرەشی : گەوهەر فرۆشی.

گەهان : چاوەڕوان کراو. زانراو.

گەی : ڕێبازی حەیوانی کێوی. پەڵپ.

گەیا ، گەیێ : گەیاو. گەیاگ.

گەیای : گەیان. گاندان.

گەی گرتەی : پەڵپ گرتن.

گەیگە : حەشارگەی ڕاوی حەیوانی کێوی.

گەی گیر ، گەی گیرە : پەڵپگر.

گێ : ناوی پیتی (گ). ئەبوو. ئەبووایە. پاشگرێکە دەچێتە سەر هەندێ ناو و ئەیکات بە بکەر. وەك: ((هەرگێ)).

گیان : گیان.

گیانالاوە : گیانەلاو.

گیان ئەسپارای: گیان سپاردن. مردن.

گیان ئێشای: هاتنە ئێشی سەراپای لەش.

گیانبــاز ، گیانبــازە: کەسێك کـە کـارێکی مەترسیدار ئەکات. (المغامر).

گیانبازی: گیان خستنە مەترسی یەوە.

گیان بۆژار: گیان بووژێنەوە.

گیان بەخش ، گیان بەخشە: گیان بەخش.

گیان بە دەس: خوای گەورە.

گیان بەر ئارژەی: گیان دەرهێنان.

گیان بەر ئامای: گیان دەرهاتن.

گیان بەر ئاوڕژەی: گیان دەرهێنان.

گیان بەر شی یەی: گیان دەرچوون.

گیان بـەر کـەرژەی: گیـان دەرکـردن. خـۆ لـە مەرگ قوتار کردن.

گیان بـی یـەی مـل: گیـان بوونـە مـل. وەڕس بوون لە ژیانی خۆ.

گیاندار ، گیاندارە: گیاندار.

گیان دای: گیان دان. گیان دەرچوون.

گیان دای دەسۆ: گیان بە دەستەوە دان.

گیان سەخت ، گیان سەختە: گیان سەخت.

گیان سەختی: گیان سەختی.

گیان شیرین ، گیان شیرینە: کەسێك کە گیان و ژینی خۆی زۆر خۆش دەوێ.

گیان شیرینی: زۆر خۆش ویستنی گیان.

گیــان قــورس ، گیــان قورســە: تەمــەڵ. تەوەزەل.

گیان قورسی: تەمەڵی. تەوەزەلی.

گیان کۆتەیناوۆ: گیان تێ کەوتنەوە.

گیان کۆتەینە: گیان تێ کەوتن.

گیان کەنشت: گیان کەنشت.

گیان کەنشت کەرژەی: گیان کەنشت کردن.

گیان کەنشتەنە: لە گیان کەنشتدا.

گیانکێش: گیانکێش. فریشتەی گیان کێشان.

گیان کێشای: گیان کێشان.

گیان کێشتەی: گیان کێشان.

گیانگا: شوێنی گیان لە لەشدا.

گیانگە: شوێنی گیان لە لەشدا.

گیانەکەم لەیل: ناوی جۆرێکە سیاچەمانە.

گیانەڵاوی: گیانەلاو.

گیانەوەر: گیانەوە. گیانلەبەر.

گیــان وەشــەوێس ، گیــان وەشەوێســە: گیــان خۆشەویست.

گیانی گیانی ، گیانی گیانیە: گیانی. بریتـی یـە لـە دۆسـتی ڕاسـتەقینە و یـەك ماڵیی.

گیبلە: تۆوی گیای لۆ.

گیپاڵ: وورگ. سکی زل.

گیپە خانە: گیپی خانە.

گیپە خانەنە: لە گیپە خانەدا.

گیپەڕێ: گیپەڕە. ئەستوورایی مل.

گیپێ: گیپە.

گێتــە چــەربێ: گێتکـە چـەورە. کـولێرە چەورە.

گێتە خانە: گێتکە خانە. کولێرە خانە.

گێته کەرڎەی: گێتکه دروست کردن.
گێته مەژگێ: گێتکەی ئاخنراو بە کاکڵە گوێزی هاڕدراوە.
گێتێ: کولێرەیەکی خڕی بچووکە. گێتکە.
گێج ، گێجه: گێژ. سووڕ. خول. گێژی ئاو.
گێجاوە: گێژاو. گێجاو. مەینەت و مەرارەت.
گێج بی یەی: گێژ بوون.
گێج دای: گێژ دان. سووڕ دان. خول دان.
گێج کەرڎەی: گێژ کردن.
گێجنای: گێژ دان. سووڕ دان.
گێج وارڎەی: گێژ خواردن.
گێجەڵۆکە: گێژەڵۆکە.
گێجەنێ: گێژەنە. بن ڕێسمە.
گێجی: گێژی. ووڕی. گێجی.
گێجیا ، گێجیێ: گێژ بووگ. ووڕ بووك.
گێجیای: گێژ بوون. ووڕ بوون.
گێچکە: منەت. بادانەوە.
گێچە کەرڎەی: منەتبار بوون. بادانەوە. چەرخە و خول خواردن.
گێچەڵ ئەنە پیتەی: تەشقەڵە پێ کردن. گێچەڵ تێ پێچان.
گێچەڵباز ، گێچەڵبازە: تەشقەڵە باز.
گێچەڵبازی: تەشقەڵە بازی. گێچەڵبازی.
گێچەڵ بە فتنگ ، گێچەڵ بە فتنگە: گێچەڵ بە فتنگ.
گێچەڵ بە فتنگی: ئاژاوە گێڕی. تەشقەڵە بازی.

گێچەڵ تێك دای: ئاژاوە شێواندن. گێچەڵ تێکدان.
گێچەڵ شێۆنای: ئاژاوە شێواندن.
گێچەڵ گێڵنای: ئاژاوە گێڕان.
گێچەڵ نیایۆ: ئاژاوە نانەوە.
گێچەڵ ۆرەش ، گێچەڵ ۆرەشە: گێچەڵ فرۆش. تەشقەڵە کردن.
گێچەڵۆنیای: ئاژاوە نانەوە. تەشقەڵە دروست کردن.
گێچەڵە: گێچەڵ. گەڕ. تەشقەڵە.
گێر ، گێرە: گێر. رژد. جیڕ.
گێڕ ، گێڕە: گێڕ. لار و ناڕاست. پاشگری بە واتا بکەر.
گێر ئارڎەی: بە گێر هێنان.
گێر ئامای: بە گێر هاتن.
گێر ئاوەرڎەی: بە گێر هێنان.
گێرا: گیرا. قەبووڵ بوونی دوعا.
گێرا بی یەی: گیرا بوون. قەبووڵ بوون.
گێرا کەرڎەی: گیرا کردن.
گێرام: گریمان. کردمان. وام دانا.
گێر ئەنە بی یەی: تێ گێر بوون. تێ بەند بوون.
گێر ئەنە کریای: تێ گێر کران.
گێر ئەنە کەرڎەی: تێ گێر کردن.
گێر بی یەی: گێر بوون.
گێر بی یەینە: تێ گێر و بەند بوون.
گێرتەی: گرتن بە هەموو لق و پۆپەکانی یەوە.

گیر دای: گیر دان. به گیر هێنان.

گیر کرتەی: گەوتنە گیر. گەوتنە چنگ.

گیر کەرڎەی: گیر کردن. بەند کردن.

گێر کەرڎەی: گێڕ کردن. چەوت کردن.

گیرگە: جێگایەك کە شتی تێدا گیر بکرێت. ئامرازی دەرگا داخستن لە جێی پشکۆڵ. ئامرازی جۆلآیی یە.

گیر مدرای: بە گیر وەستان. بە گیر هاتن.

گیرنای: کورت کردنەوەی جل و بەرگ بە تەقەڵ. گیراندن. دەست بە سەرا گرتن.

گیر ۏارڎەی: گیر خواردن. گیر کردن.

گیر و بەنڎ: لکاندن و وەستاندنی شت. قایم.

گیر و بەنڎ بی یەی: لکاندن و وەستاندنی شت. قایم بوون.

گیر و بەنڎ کەرڎەی: لکاندن و وەستاندنی شت لە جێگایەکدا یان لەسە حاڵەتێك.

گیر و بەنڎ کریای: لکێنران و وەستاندنی شت لە جێگایەکدا یان لەسە حاڵەتێك.

گیر و دار: گیر و دار. بگرە و بەردە.

گیرۆڎە ، گیرۆڎێ: گیرۆدە. گرفتار.

گیرۆڎە بی یەی: گیرۆدە بوون.

گیرۆڎە کریای: گیرۆدە کران.

گیرۆڎە کەرڎەی: گیرۆدە کردن.

گیرۆڎەیی: گیرۆدەیی. گرفتاری.

گیر ۏزتەی: گیر خستن. هێنانە بەردەست.

گیر ۏستەی: گیر خستن. هێنانە بەردەست.

گیر و گرفت: گیر و گرفت.

گێڕ و گێج ، گێڕ و گێجە: گێڕ و گێژ.

گێڕ و گێج بی یەی: گێڕ و گێج بوون.

گێڕ و گێج کریای: گێڕ و گێج کران.

گێڕ و گێج کەرڎەی: گێڕ و گێج کردن.

گێڕ و گێجی: گێڕ و گێژی.

گیرە: گیرە: جەڕ و مەنگەی پیشە سازان.

گێرە: بگرە. لەوانەیە. پێدەچێ.

گیرەی دەسی: مەنگەنەی بچووك.

گیری: گیری. جیڕی. ڕژدی. خۆ بە دەستەوە نەدان.

گێڕی: گێڕی. لاری. چەوتی.

گێریا ، گێریێ: گیراو.

گێریای: گیران.

گێریای پنە: پێ گیران.

گێریای پەنە: پێ گیران.

گێریایرە: داگیران.

گێریاینە: تێ گیران.

گێریایۆ: گیرانەوە.

گێریایەرە: داگیران.

گێریایەنە: تێ گیران.

گیز: گێز؛ ڕێشووی شەدە و مێزەر.

گیزنای: گیزە گیزکردن.

گیز و گوڵەنگ: گیز و گوڵەنگ.

گیـزه: گیـزه، دەنگێکـی بـارکی تیـژه وەك دەنگی فڕینـی مێشووله یـان کولاّنی ئاو و شـله لـه مەنجەڵ و سـەماوەر و شتی وادا.

گیزه گیز: گیزه گیز.

گیزه گیز کەرڎەی: گیزه گیز کردن.

گیزه مل: گیزه مل. بۆق مل. پشت مل.

گیزێ: گیزه.

گیزێ ملی: گیزه مل.

گێسك: بەچکەی بزن له تەمەنی سێ مانگی یەوه تا ساڵێك. گیسك.

گێسکلێ: گیسکی مێینەی بچووك.

گیـسکه زا: گیـسکه زا. ئـاوس بـوون و زاینـی بەچکەی بزن به گیسکی.

گێسکه موو: مووی گیسك.

گێـسکه مـەرەز ، گێـسکه مـەرەزه: گیـسکه مەرەز، گیسکێکه که مووەکەی نـەرم بێت یانی مووەکەی مەرەز بێت.

گیسنایه: داگیرساندن.

گیسنایەنه: داگیرساندن.

گیسیایه: داگیرسان.

گیسیایەنه: داگیرسان.

گیڤ: گیڤ.

گـیڤ کـەرڎەی: گـیڤ کـردن. خـۆ فـش کردنەوه.

گیڤنای: گیڤاندن. دەنگی تێپەڕ بوونی شتی کەمێ گەوره به خێرایی.

گیڤه: گیڤه.

گیڤه گیڤ: گیڤه گیڤ.

گێل ، گێله: گێل. گیانداری گێژ و وێژ.

گێڵ ، گێڵه: گەشت. سووڕ. خول. هەڵتەکان.

گێڵا ، گێڵێ: گەڕیده. سووڕاو. وەرچەرخاو.

گیلاخه: گیلاخه.

گیلاغه: گیلاخه.

گێلاس: گێلاس.

گێلاسـی ، گێلاسـیه: گێلاسـی. ڕەنـگ یـان هەرچی که ڕەنگی گێلاسی بێت.

گێڵای: گەڕان. سووڕان. وەرچەرخان.

گێڵایره: داگەڕان. تگه گرتن. سك پڕ بـوونی مەڕ و بزن.

گێڵاینه: له گەڕاندا. له سووڕاندا.

گێڵایۆ: گەڕانەوه. وەرچەرخانەوه.

گێڵایەره: ئاوس بوونی مەڕ و بزن.

گێڵایەنه: له گەڕاندا. له سووڕاندا.

گێل بی یەی: گێل بوون. حۆل بوون.

گێڵ دای: گێژ دان. سووڕ دان. خول دان.

گێڵ دریای: سووڕ دران. خول دران.

گێل کەرڎەی: گێل کردن.

گێلگێله: گێلگێله.

گێڵنای: گەڕاندن. سووراندن.

گێڵنایره: ئاوس کردنی مەڕ و بزن.

گێڵنانیه: له گەڕاندا. له سووڕاندا.

گێڵنایۆ: گێڕانەوه. گەڕاندنەوه.

گێڵنایەره: ئاوس کردنی مەڕ و بزن.

گێڵنایەنە: لە گەڕاندا. لە سووڕاندا.
گێل و گاوار ، گێل گاوارە: حۆل. بلح. گێل و گەمژە.
گێل و گاواری: گێلی و گەمژەیی. بلحی.
گێلە ، گێلێ: یارۆی گێل.
گێلە پیا: گێلە پیاو.
گێلە کناچێ: گێلە کچ.
گێلە کوڕ: گێلە کوڕ.
گێلی: گێلی. بلحی. حۆلی.
گێڵیار ، گێڵیارە: گەشتیار. گەڕیدە.
گێڵیاریی: گەشتاریی. گەڕیدەیی.
گیواو: گیا.
گیـواو ئـەوە ڕووتنـــای: گیـا ڕووتاندنـەوە. دەسکەنە کردنی گیا.
گیواو بڕ: کاتی گیا و گزرە بڕین.
گیواو پڕای: کاتی پووشپەڕ. پەڕینی گیا.
گیواو رووتنایۆ: دەسکەنە کردنی گیا.
گیواو کەن ، گیواو کەنە: گیا بڕ.
گیواو کەنذەی: گیا بڕین.
گیواو کەننەی: گیا بڕین.
گیواو گەنذان: گیا گەنان.
گیواو گەننان: گیا گەنان. مانگی مایس.
گیواوڵــە: گیـای وردی تـازە دەرهـاتوو لـە زەوی.
گیواوڵە کەنذەی: هەڵکەندنی گیای ورد.
گیواوڵە کەننەی: هەڵکەندی گیای ورد.
گیواوۆ ڕووتنای: دەسکەنەی گیا.
گیواوە بۆ گولە: گیا بۆگەنە.
گیواوە جاڕ: گیا جاڕ. مێرگ.
گیـواوە ڕەنگیلـە: گیـا ڕەنـگ؛ گیایەکـە بـۆ ڕەنـگ کردنـی رانـك و چـۆغە بـەکار دەهێنرێت.
گیواوە کەڵە: گیا کەڵە.
گیواو وەر ، گیواو وەرە: گیا خۆر.
گیوەی: گیوە؛ جۆرێکی نایابە لە کڵاشی ژێـر پەڕۆین.
گیـوەی چـن ، گیـوەی چـنە: وەسـتای کڵاشـی گیوە کە سەرەکەی دەچنێ.
گیوەی چنیەی: چنینی کڵاشی گیوەیی.
گیـوەی کـەر ، گیـوەی کـەرە: وەسـتای ژێـرە کڵاشی گیوەیی.
گیوەی کەرذەی: دروست کردنی ژێرە کڵاشـی گیوەیی.

* * *

ل

پیتی لیْ (ل)

ل: ل؛ پیتێکە لە پیتەکانی زمانەکەمان.

لا: لا. لاچۆ. تەنشت. نیوەی شت. کن.

لا ئازتەیرە: راکشان لەسەر تەنیشت.

لا ئازتەیەرە: راکشان لەسەر تەنیشت.

لا ئاستەیرە: راکشان لەسەر تەنیشت.

لا ئاستەیەرە: راکشان لەسەر تەنیشت.

لا ئامای: هاتنە لا.

لا ئەرە ئازتەی: راکشان لەسەر تەنیشت.

لا ئەرە ئاستەی: راکشان لەسەر تەنیشت.

لا ئەسانای: لادان. کڕینی نیوەی شتێك.

لا ئەسای: لادان. کڕینی نیوەی شتێك.

لا ئەنە کەرڎەی: ڕوو تێ کردن.

لا ئەنە گێڵای: ئەم لا و ئەو لا کردن لە ناو جێگەی خەودا.

لا ئەنە نە کەرڎەی: ڕوو تێ نەکردن.

لا ئەنە نە گێڵای: ئەم لاو و ئەو لا نە کردن بە دەم خەوەوە لە ناو نوێندا.

لا ئەوَە دای: لادانەوە.

لا ئەوَە دریای: لادرانەوە.

لا ئەوَە کەر ، لا ئەوَە کەرە: ئاووڕ دەرەوە.

لا ئەوَە کەرڎەی: ئاوڕدانەوە.

لابار: لابار.

لابارکەر ، لابارکەرە: لابار کەر.

لابارکەرڎەی: لابار کردن.

لاباری: لاباری. بار بردن بە نیوەیی.

لا بالین ، لا بالینە: گوێ پێنەدەر. کەسێك کە شتی بەلاوە گرنگ و پێویست نەبێ.

لا بالینی: گوێ نەدان بە شت؛ و گرنگی نەدان بەوەی کە دەبێ گرنگیی پێ بدرێ.

لابڕ: لابڕ. قەد بڕ. لە رێ لادان بۆ کورت کردنەوەی ڕێگا.

لابڕکەرڎەی: لابڕ کردن. قەدبڕ کردن.

لابریا ، لابرییێ: لابراو. لابراو. دوورەو خراو.

لابریای: لابران. دوورەو خران.

لابلای: لا بە لا. تەختان. تەختایی.

لابلایی: لا بە لایی. تەختانی. تەختایی.

لابەر ، لابەرە: لابەر.

لابەرڎەی: لابردن.

لابەرە: تاکێك لە دەرگایەکی دوو تاکی.

لاپاڵ: لاپاڵ.

لاپاڵۆ: بە لاپاڵەوە.

لاپاڵوو: لاپاڵوو. کەلەکە. خاڵیگە.

لاپاڵەنە: لە لاپاڵدا.

لاپلای: لابەلا. تەختان. تەختایی.

لاپلەر سەنگ ، لاپلەر سەنگە: لاپلەر سەنگ. بێگانەی خۆ تێ هەڵ قورتێن لە کارێکدا.

لاپلە سەنگ ، لاپلە سەنگە: لاپلەر سەنگ.

لاپە قنگ ، لاپە قنگە: بێ سەلیقەی تەمەڵ.

لاپە قنگی: بێ سەلیقەیی و تەمەڵی.

لاپواز ، لاپوازە: لاپواز. لاپلەر سەنگ.

لاپەڕ ، لاپەڕە: لاپەڕ. کەنار کەوتوو.

لاپەڕە: لاپەڕە.

لاپەڕە هۆر ئەوۆ دای: لاپەڕە هەڵدانەوە.

لاپەڕە هۆر ئەوۆ وێڵنای: لاپەڕە وەرگێڕان.

لاپەڕە هۆر دایۆ: لاپەڕ هەڵدانەوە.

لاپەڕە هۆرۆ دای: لاپەڕ هەڵدانەوە.

لاپەڕە هۆر وێڵنای: لاپەڕە وەرگێڕان.

لاپەڕە هۆرۆ وێڵنای: لاپەڕە وەرگێڕان.

لاپەڕی: تاکی و کەوتنە کەنارەوە.

لا پەی ئەوۆ کەرڎەی: ئاوڕ لێدانەوە.

لاپەی کەرڎەیۆ: ئاوڕ لێدانەوە.

لات ، لاتە: لات. گیانداری لاواز.

لاتا: نیوە تایەك. لای ئێوە.

لاتانە: لاتانە. گەدایانە. فەقیرانە.

لاتاوۆ: بە لای ئێوەوە. بە لاتانەوە.

لاتبازی: کارانێك کە هەر لات ئەنجامیان دەدات.

لات بی یەی: لات بوون. لاواز بوون.

لات بی یەینە: لە لات بووندا.

لاتخانە: لاتخانە.

لات خانەنە: لە لات خانەدا.

لاترەك ، لاترەکە: شتێکە کە لە لاوە ترەکی تێ بووبێت.

لاترەك بی یەی: لاترەك بوون.

لاترەك کەرڎەی: لاترەك کردن.

لاترەکی: ترەك بردن لە لاوە.

لاتڕیزە: لاتەڕیزە. لا قنگ. پاشڵ.

لات کۆتەی: لات کەوتن.

لات کەوتەی: لات کەوتن.

لات ۆژتەی: لات خستن.

لات ۆستەی: لات خستن.

لات و لووت: لات و لووت.

لات و لووتی: لات و لووتی.

لاتۆڵە ، لاتۆڵێ: لاتی گچکە.

لاتەڕاف: لاتەڕاف؛ گۆشتی تەنکی کەلەکەی گیاندار.

لاتەریك ، لاتەریکە: دوورە پەرێز.

لاتەریکی: دوورە پەرێزی.

لاتەنشت: لاتەنشت.

لاتی: لاتی. لاوازی ی گیاندار.

لاتیر: لاتیر. مۆر بوونەوە بە تیلەی چاو.

لاتیگەری: لاتیگەری.

لاتی ۆرەتەی: لاتی فرۆشی.

لاجانگ: لاجانگ.

لاچاك: پارچەی چاکی کەوا یان چۆغە.

لاچاڵ ، لاچاڵە: هەرچی کە لایەکی چاڵ بێت.

لاچاڵی: پێچەوانەی لا قۆقزی.

لاچنە دای: لا لێدان.

لاچنە هۆرکەرژەی: لا لێ هەڵکردن.

لاچەم: لاچاو.

لاچەنە دای: لا لێدان.

لاچەنە هۆرکەرژەی: لا لێ هەڵکردن.

لاژ: تاو. سات.

لادای: لادن.

لا ئەۆە دای: لا دانەوە.

لا ئەۆە دریای: لا درانەوە.

لادایۆ: لادانەوە.

لادایەنە: لە لادانلدا.

لادڕ: لادڕ.

لادڕکریا ، لادڕکریێ: لادڕ کراو.

لادڕکریای: لادڕ کران.

لادڕکەر ، لادڕکەرە: لادڕ کەر.

لادڕکەرژەی: لادڕ کردن.

لادریا ، لادریێ: لاراو.

لادریای: لادران.

لادریایۆ: لادرانەوە.

لا دڕیا ، لا دڕیێ: لادڕاو.

لا دڕیای: لا دڕان.

لا دڕیەی: لا دڕن.

لادەر ، لادەرە: لادەر.

لاژەس: پێنج دانە لە شتێك.

لاژەسێۆ: یەپێنج دانە لە شتێك.

لا دەگا: لادێ.

لادەکانە: لە لادێدا.

لادەگاۆە: لە لاێوە.

لادەگایانە ، لادەگایانێ: لادێیانە.

لادەگایی ، لادەگاییە: لادێیی.

لار ، لارە: لار. ناڕاست لە مامەڵەدا.

لاڕ ، لاڕە: لەخۆ بایی. بادی هەوا.

لاڕا : لاڕێ: ڕێگەی تەسك و بچووك.

لاڕان: لاڕان.

لارای: لارایی. لاری.

لارایی: لارایی. لاریی.

لار ئەۆە بی یەی: لار بوونەوە.

لار ئەۆە کریای: لار کرانەوە.

لار ئەۆە کەرژەی: لار کردنەوە.

لار بی یەی: لار بوون.

لاڕ بی یەی: لەخۆبایی بوون.

لار بی یەیۆ: لار بوونەوە.

لار کریای: لار کران.

لار کریایۆ: لار کرانەوە.

لار کەرژەی: لار کردن.

لاڕ کەرڎەی: بادی هەوا کردن.

لار کەرڎەیۆ: لار کردنەوە.

لارۆ بی یەی: لارەو بوون.

لارۆ کریای: لارەو کران.

لارۆ کەرڎەی: لارەو کردن.

لار و لە نجە: لار و

لاڕوو: نیوەی ڕووخسار. نیوەی ڕوومەت.

لارە ، لارێ: یارۆی لار. لەنجە.

لارە ساوٚ: سواقی باشی بریقە دار.

لارە سەنگ: لارە سەنگ. لاسەنگ.

لارە سەنگی: لارە سەنگی. لاسەنگی.

لارە سەی: لارە سێبەر.

لاڕەشە: لاڕەشە، جۆرە دەردێکە.

لارە کاوٚ: شاخی بەرز و قووچ و بەردین.

لارە کلاو: لقی لارەو بووگ لەبەر زۆری و قورسی بەرهەمەکەی.

لارە لار: لارە لار. ڕۆیین بە لەنجە و لار. ڕۆیشتنی ناساخ و لاواز.

لارە مل ، لارە ملە: لارە مل. مل کەچی بێ دەستەڵات. بەستەزمان.

لارە ملی: ژیانی ملکەچی و بێ دەستەڵاتی. بەستەزمانی.

لاری: لاری. ناڕاستی لە مامەڵەدا.

لاڕی: لەخۆبایی بوون. (غوروور).

لاری کەر ، لاری کەرە: قەرز نەدەرەوە.

لاری کەرڎەی: لاری کردن. قەرز نەدانەوە.

لاری وٚرەتەی: لاری کردن.

لاری وٚرەش ، لاری وٚرەشە: کەسێك کە لاری کردبێتە پیشە و سیفەت بۆ خۆی.

لازم ، لازمە: پێویست. لازم.

لازمات: پێویستات.

لازم بی یەی: پێویست بوون.

لازم کەرڎەی: پێویست کردن.

لازوٚان ، لازوٚانە: مەردومی نیوە زمان. مەبەست نیمچە لاڵە.

لازەبوون ، لازەبوونە: لازەبوون.

لازەبوونی: لازەبوونی.

لازەن ، لازەنە: شتی لار و خوار.

لازەنی: لاری و خواری شت.

لازیان ، لازیانە: بێ زیان. بێ زەرەر.

لازیانی: بێ زیانی. بێ زەرەری.

لاژگ ، لاژگە: لاژك. گیانداری تەمەڵی بێ فەڕ.

لاژگی: لاژکی. گێلی. بێ فەڕی و تەمەڵی.

لاسار ، لاسارە: لاسار. سەهەندە.

لاساری: لاساری. سەهەندەیی.

لاساری کەرڎەی: لاساری کردن.

لاساریەنە: لە لاساریدا.

لاسامە: لاسامە.

لاسامە کەرڎەی: لاسامە کردن. بارینی باران یان بەفر یان هەردووکیان لەگەڵ بادا.

لاساوٚ کەر ، لاساوٚ کەرە: لاسایی کەرەوە.

لاساوٚ کەرڎەی: لاسایی کردنەوە.

لاساوە ئەوە کەرذەی: لاسایی کردنەوە.

لاساوە کەرذەیۆ: لاسایی کردنەوە.

لاساوێ: لاسایی.

لاسوتە ، لاسوتێ: لاسووتاو.

لاسوتەڵ ، لاسوتەڵە: سووتاوی لایەکی شتێکی بچکۆلە.

لاسوورە ، سوورێ: هەرچی لایەکی سوور بێ.

لاسووری: سووریی لایەکی شتێك.

لاسە: خەرمانی گزرە گیا و گیای لۆ.

لاسەری: لای ژووروو.

لا سەریۆ: لە لای ژوورووەوە.

لاسە گزرە: لاسی گیا گزرە.

لاسە لۆ: لاسی گیای لۆ.

لاسەنگ ، لاسەنگە: لاسەنگ.

لاسەنگی: لاسەنگی. پێچەوانەی هاوسەنگی.

لاسەنە: لە لاسە گزرە یان لاسە لۆدا.

لاسێق: لاستیك.

لاسێقین ، لاسێقینە: هەرچی کە لە لاستیك دروست بکرێ.

لاش: لای ئەو. کنی ئەو. تەنیشتی ئەو.

لاشا: لە لای ئەوان. لە کن ئەوان.

لاشاخ: شاخی شاخدار لە لاوە.

لاشاخ شان ، لاشاخ شانە: لاشاخ وەشێن.

لاشاخ شانای: لاشاخ وەشاندن. یاخی بوون.

لاشاخ شای: لاشاخ وەشاندن. سەرەتای یاخی بوون. یاخێتی نواندن.

لاشان: لاشان. قەدپاڵ.

لاشانە: لە لای ئەواندا. لە پاڵ ئەواندا.

لاشاوە: بە لای ئەوانەوە.

لاشۆ: بە لای ئەوەوە.

لاشە: لاشە. جەستە. لەش. کەلاك.

لاشە خەر ، لاشە خەرە: فەرامۆش.

لاشە خەر کریا ، لاشە خەر کریێ: فەرامۆش کراو.

لاشە خەر کریای: فەرامۆش کران.

لاشە خەرکەر ، لاشە خەرکەرە: فەرامۆشکەر.

لاشە خەر کەرذەی: فەرامۆش کردن.

لاشەڕ ، لاشەڕە: لاشەڕ.

لاشەڕی: لاشەڕی.

لاشیپان: لاشیپان.

لاشی یەی: لاچوون.

لاف: لاف. گەزاف.

لافاوْ: لافاو.

لافاوْ ئامای: لافاو هەڵسان.

لافاوْ کەرذەی: لافاو کردن.

لافاوْ هۆرزتەی: لافاو هەڵسان.

لافاوْ هۆرستەی: لافاو هەڵسان.

لاف و گەزاف: لاف و گەزاف.

لاف وْنە دای: لاف لێدان.

لاف وەنە دای: لاف لێدان.

لاق: لاق.

لاق درێژ ، لاق درێژە: لاق درێژ.

لاق درێژی: لاق درێژی.

لاقرتی: لاقرتی. گاڵتە. گەپ.

لاقرتیکـــەر ، لاقرتیکـــەرە: لاقرتیکـــەر.

لاقرتی کەرڎەی: لاقرتی کردن.

لاقنگ: لاقنگ. لاقوون. لاتەڕیزە.

لاقۆر درێژ ، لاقۆر درێژە: هەنگاو درێژ.

لاقۆر درێژی: هەنگاو درێژی.

لاقۆر زل ، لاقۆر زلە: هەنگاو زل.

لاقۆر زلی: هەنگاو زلی.

لاقۆر نیای: هەنگاو نان.

لاقۆرە: هەنگاوی زل. هەنگاوی گەورە.

لاق هۆر کەرڎەی: لاق هەڵکردن.

لاق هۆر ماڵای: لاق هەڵماڵین.

لاقەبرخە: لاقەبرغە.

لاقەبرغە: لاقەبرغە.

لاقە فرتێ: لاقە فڕتێ.

لاقە فڕێ: لاقە فڕێ. لاقە فڕتێ.

لاقەیـڤ ، لاقەیـڤە: بـێ تـەرەف. دەربەسـت نەبوو.

لاقەیڤی: بێ تەرەڤ. دەربەست نەبوون.

لاقەێـڤ ، لاقەێـڤە: بـێ تـەرەف. دەربەسـت نەبوو.

لاقەێڤی: بێ تەرەڤ. دەربەست نەبوون.

لاکان: کان لە لاوە.

لاکان دای: کاندان لە لاوە.

لاکاوڵ: لاقەبرغە.

لاکۆ: لاکۆ؛ هەرەوەز کردنی پەموو چنین.

لاکوت پۆ دای: لاکوت پێوە دان.

لاکوت پۆوە دای: لاکوت پێوە دان.

لاکوت پۆوە دەر ، لاکوت پۆوە دەرە: لاکوت پێوە دەر.

لاکوت دای پۆ: لاکوت پێوە دان.

لاکوت دریای پۆ: لاکوت پێوە دارن.

لاکوت شان ، لاکوت شانە: لاکوت وەشێن.

لاکوت شانای: لاکوت وەشاندن.

لاکوت شای: لاکوت وەشاندن.

لاکوتە: لاکوت. سۆك.

لاکۆتە ، لاکۆتێ: لاکەوتوو. داماو.

لاکۆتەی: لا کەوتن. کەوتنە لا. داماوی.

لاکۆ کەر ، لاکۆ کەرە: لاکۆ کەر.

لاکۆ کەرڎەی: لاکۆ کردن.

لاکۆڵان: لاکۆڵان.

لاکۆڵانی ، لاکۆڵانیە: شتی لاکۆڵان.

لاکـــە: لاك. لاشـەی بـێ گیـانی گیانـداری گەورە.

لاکەرڎەی لاوە: لاکردنە لاوە.

لاکەرڎەینە: لا تێ کردن. ڕوو تێ کردن.

لاکەرڎەیۆ: لاکردنەوە.

لاکەرڎەینە: لاتێکردن. ڕووتێکردن.

لاکەل ، لاکەلە: لاکەل. جۆرە تفەنگێکە.

لاکەلی: لاکەلی. کەل بوونی لایەکی شتێك.

لاکەن: لاکەن. لادڕ.

لاکەنڎ: لاکەن. لادڕ.

لاکەوتە ، لاکەوتێ: لاکەوتە. داماو.

لاکەوتەی: لاکەوتن. کەوتنە لا. داماوی.

لاکێش: لاکێش.

لاکێشه: لاکێشه. لاکێشی بچووک.

لاکێشەیی ، لاکێشەییە: لاکێشەیی.

لاکین: بەڵام.

لاگان: گان بە پاڵەوە و لەسەر لا.

لاگرتەی: لاگرتن. لایەن گرتن.

لاگیر ، لاگیرە: سەگی قەپگر بە نهێنی و بێ حەپە.

لاگیرە: لاگیرە؛ خشڵێکی ژنانەیە.

لاگیری: قەپ گرتنی سەگ نا غافڵ و بێ وەرین.

لاڵ ، لاڵە: لاڵ. لەعل کە بەردێکی بەنرخە و ڕەنگی سووری تۆخ یان سووری زەرد باوە.

لالا: خەو بە زمانی منالآنە.

لالا کەرڎەی: لالا کردن. خەوتن بە زمانی منالآن.

لاڵ بی یەی: لاڵ بوون.

لاڵ کەرڎەی: لاڵ کردن.

لالۆ: خاڵۆ.

لاڵ و پاڵ: لاڵ و پاڵ.

لاڵ و پاڵ کۆتەی: لاڵ و پاڵ کەوتن.

لاڵ و پاڵ کەوتەی: لاڵ و پاڵ کەوتن.

لاڵ و پاڵ وٙزتەی: لاڵ و پاڵ خستن.

لاڵ و پاڵ وٙستەی: لاڵ و پاڵ خستن.

لاڵ و پاڵ ووتەی: لاڵ و پاڵ خەوتن.

لالۆزا ، لالۆزێ: خاڵۆزا.

لالۆزازا ، لالۆزازێ: خاڵۆزازا.

لالۆزازایی: خاڵۆزازایی.

لالۆزایی: خاڵۆزایی.

لالۆ ژەنی: خاڵۆ ژن.

لالۆ ژەنیی: خاڵۆ ژنێتی.

لالۆ عەباس: لالۆ عەباس. لالە عەباس.

لالۆ عەباسی: ڕەنگی لالە عەباسی.

لالۆلە: بچووک کراوەی (**لالۆ**).

لالووت ، لالووتە: دڵگیر. لالووت.

لالووتی: دڵگیری لە شت. لالووتی.

لاڵە ، لاڵێ: لاڵە. لاڵانەوە. یارۆی لاڵ.

لاڵە پەتۆڵە ، لاڵە پەتۆڵێ: لاڵەپەتر.

لالەزار: لالەزار.

لاڵە لاڵ: لاڵە لاڵ.

لالەنگ: لالەنگ. تاسەنگ. لارەسەنگ.

لالەنگەر: لالەنگەر؛ دوو داری باریکن بە تەنشت دەفەی جۆلآوە.

لالەنگەری: لەنگەری بچووک.

لالەوەڕ ، لالەوەڕە: لالەوەڕ.

لالەوەڕی: لالەوەڕی. خۆ لادان لە هەندێ خواردەمەنی. قسە ڕینگاندنەوە.

لالی: لالی.

لاڵیایۆ: پاڕانەوە.

لاڵیایۆ وٙنە: لێ پاڕانەوە.

لاڵیایۆ وەنە: لێ پاڕانەوە.

لام: لام. لای من. کنم. تەنشتم. پەڵپ.

لاما: لای ئێمە. کنمان. تەنشتمان.

لامارە: بەلای ئێمەدا بەروە خوار.

لامالْ: لێشاو. ئیسراف. ماڵین یان سواغدان یان تێ کردن لە تەنشتەوە.

لامانە: لە لای ئێمەدا.

لاماوْری: بە لای ئێمەدا بەروەو ژوور.

لاماوْە: بە لای ئێمەوە.

لامپا: لامپا. چرای بلووردار.

لامسەر لایی: لامسەر لایی.

لامشت: لامشت. لالەوپێچ.

لامل: لامل.

لامل خەنەین ، لامل خەنەینە: لامل خەناوی.

لامل خەنەینی: لامل خەناوێتی.

لامل زەرڎ ، لامل زەرڎە: لامل زەرد.

لامل زەرڎی: لامل زەردی.

لامل گەنا ، لامل گەنێ: لامل گەنیو.

لامل گەنای: لامل گەنین.

لام و جیم: لام و جیم.

لام و جیمکەر ، لام و جیمکەرە: لام و جیمکەر.

لام و جیم کەرڎەی: لام و جیم کردن.

لامۆر ئەوْە بی یەی: لامۆر بوونەوە.

لامۆر ئەوْە کەرڎەی: لامۆر کردنەوە.

لامۆر بی یەی: لامۆر بوون.

لامۆر بی یەیۆ: لامۆر بوونەوە.

لامۆر کەرڎەی: لامۆر کردن.

لامۆر کەرڎەیۆ: لامۆر کردنەوە.

لامۆرۆ بی یەی: لامۆرەوە بوون.

لامۆرۆ کەرڎەی: لامۆرەوە کردن.

لامەزەب ، لامەزەبە: لامەزەب.

لامەزەبی: لامەزەبی. بێ مەزەبی.

لامەلێ: لامەلە.

لامێش: لامێژ. لاکێش.

لامێشکەر ، لامێشکەرە: لامێژ کەر.

لامێش کەرڎەی: لامێژ کردن.

لان: لان. لایەن. ئەندازە.

لاْن: لاْن؛ پاشگرێکە بنووسێت بە هەر ناوێکەوە ئەیکات بە ناوی شوێن.

لازەبوون ، لازەبوونە: بێ نەوا. لانەواز.

لازەبوونی: بێ نەوایی. لانەوازی.

لان گرتەی: لایەن گرتن.

لانگیر ، لانگیرە: لایەنگر.

لانە: لانە. لانی شێر. وشەیەکە لەدوای ((خانە و)) یان ((یانەو)) دێت.

لانە شەڕ ، لانە شەڕە: لاشەڕ.

لانەشەڕی: لاشەڕی.

لانەواز ، لانەوازە: لانەواز.

لانەوازی: لانەوازی.

لانەولان: لانەولان.

لانەولان کەرڎەی: لەم لانە بۆ ئەو لان چوون.

لانی: لانی. ئەندازە.

لانی کەم: لانی کەم. کەمترین ئەندازە.

لاوْ: لافاو.

لاوَ ئاماى: پەیدا بوون و هەڵسانی لافاو.

لاوَ بەرڎەی: لافاو بردن.

لاوَاز ، لاوَازە: لاواز. گیاندارِی لەڕ.

لاوَاز بی یەی: لاواز بوون.

لاوَاز کریای: لاواز کران.

لاوَاز کەرڎەی: لاواز کردن.

لاوَازی: لاوازی. لەڕیی.

لاوَزییێنە: لە لاوازیدا.

لاوَانە: لاوانە. بەردی ئەم لا و ئەو لای گۆڕ.

لاوَانە زەرڎ: بورجی پیرە ژن.

لاوَزتـەی: لاخـستن. جـۆرە دزی کردنێکـە. خستنەلاوەی شت بۆ مەبەستێك.

لاوَستەی: لاخستن. خستنەلاوەی شت.

لاوَن ، لاوَنە: لاوێن.

لاوَنای: لاواندن.

لاوَنایۆ: لاواندنەوە.

لاونەبڕیەیۆ: لالێ بڕینەوە.

لاوَنە کەرڎەیۆ: لالێ کردنەوە.

لاو لووس : لاولووس. ئارایش.

لاولووس دای: ئارایشدان. لالووس دان.

لاولووس دریا ، لالووس دریێ: ئارایشدراو.

لاولووس دریای: ئارایشدران.

لاولووس دەر ، لاولووس دەرە: ئارایشدەر.

لاو نیم: لاو نیم.

لاوورگە ، لاوورگێ: لاوورگە. سك لەوەڕێن.

لاوورگەیی: لاوورگەیی. سك لەوەڕاندن.

لاووك: لاووك.

لاووك وَاچ ، لاووك وَاچە: لاووك بێژ.

لاوَە: لەلاوە. لە تەنیشتەوە.

لاوَەچ: خەڵف یان لق کە بە ساقەوە بێت.

لاوَە لاوَەکە: گۆرانی یەکی شێخانەی هۆرامی یە.

لا وەنە بڕیەیۆ: لا لێ بڕینەوە.

لا وەنە کەرڎەیۆ: لا لێ کردنەوە.

لاوَیا ، لاوَیێ: لاوێنراو.

لاوَیای: لاوێنران.

لاوَیایۆ: لاوێنرانەوە.

لا هۆر کەرڎەی: لا هەڵکردن.

لای: لای. پێچ دانە لە شتێك.

لایاوَای: گەیشتنە لا.

لایاوَایۆ: گەیشتنەوە لا.

لایاوَنای: گەیاندنە لا.

لا یاوَنایۆ: گەیاندنەوە لا.

لایڎە ، لایڎێ: بێگانە. غەوارە.

لایڎە پرس ، لایڎە پرسە: بێگانە پەرست.

لایڎە پرسی: بێگانە پەرستی.

لایڎەیی: بێگانەیی. غەوارەیەتی.

لایق ، لایقە: شایان. شایستە.

لایقی: شایانی. شایستەیی.

لای کەم: لای کەم. بەلای کەمەوە.

لای لای: لای لای.

لای لایە: لایە لایە.

لایەن : لایەن. تەرەف.

لایەنگرتەی: لایەنگرتن.

لایەنگیر ، لایەنگیرە: لایەنگر.

لایەنگیری: لایەنگری.

لایەنگیری کەرڎەی: لایەنگیی کردن.

لاییْق ، لاییْقە : شایان. شایستە.

لاییْقی: شایانی. شایستەیی.

لاییْن: لایەن بە هەموو وشەکانیەوە.

لت ، لتە : لەت. پارچە. کەرتی شت.

لت بی یەی: لەت بوون.

لتکریا ، لتکریێ: لەت کراو.

لتکریای: لەت کران.

لتکە : لەتکە.

لتکەر ، لتکەرە: لەتکەر.

لت کەرڎەی: لەت کردن.

لت لت ، لت لتە : لەت لەت.

لەت لت بی یەی: لەت لەت بوون.

لت لت کریا ، لت لت کریێ: لەت لەت کراو.

لت لت کریای: لەت لەت کران.

لت لت کەر ، لت لت کەرە: لەت لەت کەر.

لەت لەت کەرڎەی: لەت لەت کردن.

لت و پەت ، لت و پەتە : لەت و پەت.

لت و پت بی یەی: لەت و پەت بوون.

لت و پەت کریای: لەت و پەت کران.

لت و پەت کەرڎەی: لەت و پەت کردن.

لت و پەتی: لەت و پەتی. پارچە پارچەیی.

لت و کوت ، لت و کوتە : لەت و کوت.

لت و کوت بی یەی: لەت و کوت بوون.

لت و کوت کریای: لەت و کوت کران.

لت و کوت کەرڎەی: لەت و کوت کردن.

لت و کوتی: پارچە پارچەیی. لەت لەتی.

لچ: لێو. قەراغی شت.

لچان ، لچانە : دەفر یان شتی تری پڕ تا ئاستی قەراغەکەی.

لچان لچ ، لچان لچە : لیپا و لیپ.

لچان لچ بی یەی: لیپا و لیپ بوون.

لچان لچ کەرڎەی: لیپا و لیپ کردن.

لچان لچی: لیپا و لیپی.

لچ ئەوَە بەرڎەی: لێو بردنەوە.

لچ ئەوَە ترەکای: لێو ترەکینەوە.

لچ ئەوَە جمنای: لێو جوڵاندنەوە.

لچ ئەوَە جووڵنای: لێو جووڵاندنەوە.

لچ ئەوَە جووڵیای: لێو جووڵانەوە.

لچ ئەوَە ژڵێوْنای: لێو جووڵاندنەوە.

لچ ئەوَە کەرڎەی: لێو کردنەوە. قسە کردن.

لچ ئەوَە گەزتەی: لێو کرۆژتنەوە.

لچ ئەوَە گەستەی: لێو کرۆژتنەوە.

لچ ئەوَە لرنای: لێو لەراندنەوە.

لچ ئەوَە لێستەی: لێو لستنەوە.

لچ ئەوَە وَارڎەی: لێو خواردنەوە لە ڕقدا.

لچ بار گرتەی: لێو بار گرتن.

لچ باریك ، لچ باریکە : لێو باریك.

لچ باریکی: لێو باریکی.

لچ برِ ، لچ برِه: لێو برِ.

لچ برِیا ، لچ برِیێ: لێو برِاو.

لچ برِیای: لێو برِان.

لچ برِیەی: لێو برِن.

لچ بۆر ، لچ بۆره: لێو بۆر.

لچ بۆری: لێو بۆری.

لچ بەرڎەیۆ: لێو بردنەوە.

لچ بەل ، لچ بەله: لێو بەل. لێو قوت.

لچ بە لچ: لیپا و لیپ.

لچ بە لچی: لیپا و لیپی.

لچ بەلی: لێو بەلی. لێو قوتی.

لچ پان ، لچ پانه: لێو پان.

لچ پان ئەوۆ کەرڎەی: لێو پان کردنەوە.

لچ پان کەرڎەیۆ: لێو پان کردنەوە.

لچ پانۆ کەرڎەی: لێو پان کردنەوە.

لچ پانی: لێو پانی.

لچ پلچ ، لچ پلچه: لێو پلچ. لێو پان.

لچ پلچی: لێو پلچی.

لچ پۆ دای: لێو پێوە دان. چەشکە کردن.

لچ پۆره نیای: لێو پێدانان.

لچ پۆنیای: لێو پێوەنان.

لچ پیس ، لچ پیسه: لێو پیس.

لچ پیس بی یەی: لێو پیس بوون.

لچ پیس کەرڎەی: لێو پیس کردن.

لچ پیسی: لێو پیسی.

لچ پێۆره نیای: لێو بەیەکدانان.

لچ ترەکایۆ: لێو قلێشان. لێو ترەکینەوە.

لچ جمای: لێو جووڵان.

لچ جمنای: لێو جووڵاندن.

لچ جمنایۆ: لێو جووڵاندنەوە.

لچ جووڵنای: لێو جووڵاندن.

لچ جووڵنایۆ: لێو جووڵاندنەوە.

لچ جووڵیای: لێو جووڵان.

لچ جووڵیایۆ: لێو جووڵانەوە.

لـچدار ، لـچداره: لێـو دار. هەرچـی لێـوی هەبێت.

لچ دای: دەفرێك کە شلەکەی نـاوی بـە ڕێـك و پێکی لێ بێتە خوارەوە.

لچ درێژ ، لچ درێژه: لێو شۆڕ.

لچ درێژی: لێو شۆڕیی.

لچ زل ، لچ زله: لێو زل. لێو قەوی.

لچ زلی: لێو زلی. لێو قەوێتی.

لچ ژلێۆنای: لێو بزواندن.

لچ ژلێۆنایۆ: لێو بزواندنەوە.

لچ ژلێۆیای: لێو بزوان.

لچ ژلێۆیایۆ: لێو بزوانەوە.

لچ سوور ، لچ سووره: لێو سوور.

لچ سوور بی یەی: لێو سوور بوون.

لچ سوور کەرڎەی: لێو سوور کردن.

لچ سووری: لێو سووری.

لچ سیاوْ ، لچ سیاوْه: لێو ڕەش.

لچ سیاوْی: لێو ڕەشی.

لچ شۆڕ ، لچ شۆڕه: لێو شۆڕ.

لچ شۆڕئەوە کەرڎەی: لێو شۆڕ کردنەوە.

لچ شۆڕ کەرڎەیۆ: لێو شۆڕ کردنەوە.

لچ شۆڕۆ کەرڎەی: لێو شۆڕ کردنەوە.

لچ شۆڕی: لێو شۆڕی.

لچ قایم ، لچ قایمە: لێو ئەستوور.

لچ قایمی: لێو ئەستووری.

لچ قوت ، لچ قوتە: لێو قوت.

لچ قوت ئەوە کەرڎەی: لێو قوت کردنەوە.

لچ قوت کەرڎەیۆ: لێو قوت کردنەوە.

لچ قوتۆ کەرڎەی: لێو قوت کردنەوە.

لچ قوتی: لێو قوتی.

لچ قوڵ ، لچ قوڵە: لێو قوڵ.

لچ قوڵی: لێو قوڵی.

لچ کاڵ ، لچ کاڵە: لێو کاڵ.

لچ کاڵی: لێو کاڵی.

لچ کوڵ ، لچ کوڵە: لێو کورت.

لچ کوڵ ئەوە کەرڎەی: لێو کورت کردنەوە.

لچ کوڵ کەرڎەیۆ: لێو کورت کردنەوە.

لچ کوڵۆ کەرڎەی: لێو ورت کردنەوە.

لچ کوڵی: لێو کورتی. لێو کوڵی.

لچ کەوۆ بی یەی: لێو شین بوونەوە.

لچ کەوۆ کەرڎەی: لێو شین کردنەوە.

لچ کەوە ، لچ کەوێ: لێو شین. لێو کەوە.

لچ کەوە ئەوە بی یەی: لێو شین بوونەوە.

لچ کەوە ئەوە کەرڎەی: لێو شین کردنەوە.

لچ کەوەسە ، لچ کەوەسێ: لێو شینکار.

لچ گۆ نەگرتەی: لێو گۆ نە گرتن.

لچ لار ، لچ لارە: لێو خوار.

لچ لار ئەوە کەرڎەی: لێو خوار کردنەوە.

لچ لار کەرڎەیۆ: لێو خوار کردنەوە.

لچ لارۆ کەرڎەی: لێو خوار کردنەوە.

لچ لاری: لێو خواری.

لچ لێستەیۆ: لێو لستنەوە.

لچ مۆر ، لچ مۆرە: لێو مۆر.

لچ مۆر بی یەی: لێو مۆر بوون.

لچ مۆر کەرڎەی: لێو مۆر کردن.

لچ مۆری: لێو مۆری.

لچن ، لچەنە: لچن. کەسێك کە لێوی ئەستوور بێت.

لچ نەڎای: نەهاتنە خوارەوەی شلە لە دەفردا بە شێوەیەکی ڕێك و پێك.

لچ نیای پۆ: لێو پێوە نان.

لچ نیای پۆرە: لێو پێدا نان.

لچ نیای پێۆرە: لێو بە یەکدا نان.

لچ نیاینە: لێو تێخستن.

لچ نیایەنە: لێو تێخستن.

لچۆ: بە لێوەوە.

لچۆ بەرڎەی: لێو بردنەوە.

لچۆ بەل کەرڎەی: لێو بەل کردنەوە.

لچۆ ترەکای: لێو ترەکینەوە.

لچۆ جمای: لێو جووڵانەوە.

لچۆ جمنای: لێو جووڵاندنەوە.

لچۆ جووڵنای: لێو جووڵاندنەوە.

لچۆ جووڵیای: لێو جووڵانەوە.

لچۆ ژلێۆنای: لێو جووڵاندنەوە.

لچۆ ژلێۆیای: لێو جووڵانەوە.

لچۆ شۆڕ کەرڈەی: لێو شۆڕ کردنەوە.

لچۆ قوت کەرڈەی: لێو قوت کردنەوە.

لچۆ کوڵ کەرڈەی: لێو کورت کردنەوە.

لچۆ کەرڈەی: لێو واز کردن.

لچۆ گەزتەی: لێو کۆرژتنەوە.

لچۆ گەستەی: لێو کرۆژتنەوە.

لچۆ لار کەرڈەی: لێو خوار کردنەوە.

لچۆ لرنای: لێو لەراندنەوە.

لچ و لووت: لێو و لووت.

لچ و لووت کەرڈەی: لێو و لووت کردن.

لچۆ لێس ، لچۆ لێسە: کەسێ یان گیانداریێ که لێوی خۆی بلێسێتەوە.

لچۆ لێستەی: لێو لێستنەوە.

لچۆ مۆر بی یەی: لێو مۆر بوونەوە.

لچۆ مۆر کەرڈەی: لێو مۆر کردنەوە.

لچۆ وَارڈەی: لێو خواردنەوە لە پەستیدا.

لچۆ هۆر قرچنای: لێو هەڵقرچاندنەوە.

لچۆ هۆر قرچیای: لێو هەڵقرچانەوە.

لچۆ هۆر وَیڵنای: لێو هەڵگەڕاندنەوە.

لچۆ هۆر وَیڵیای: لێو هەڵگەڕانەوە.

لچ هۆر قرچنای: لێو هەڵقرچاندن.

لچ هۆر قرچنایۆ: لێو هەڵقرچاندنەوە.

لچ هۆر قرچیای: لێو هەڵقرچان.

لچ هۆر قرچیایۆ: لێو هەڵقرچانەوە.

لچ هۆر وَیڵنای: لێو هەڵگەڕاندن.

لچ هۆر وَیڵنایۆ: لێو هەڵگەراندنەوە.

لچ هۆر وَیڵیایۆ: لێو هەڵگەڕانەوە.

لچە ، لچێ: لچن. لێو ئەستوور.

لرپ ، لرپە: دەفری تەواو پڕ.

لرپان لرپ ، لرپان لرپە: لیپا و لیپ.

لرپان لرپی: لیپا و لیپی.

لرخن ، لرخنە: لرخن.

لرخنای: لرخاندن.

لرخ و هۆڕ: لرخ و هووڕ.

لرخە: لرخە.

لرخە لرخ: لرخە لرخ.

لرخە لرخ پنە کۆتەی: لرخە لرخ پێ کەوتن.

لرخە لرخ پنە وَزتەی: لرخە لرخ پێ خستن.

لرخە لرخ پنە وستەی: لرخە لرخ پێ خستن.

لرخە لرخ کەرڈەی: لرخە لرخ کردن.

لرف: لرف. خواردنی شت بە پەلە.

لرفدای: لرفدان.

لرفە: لرفە. دەنگێکە لە دەمەوە پەیدا دەبێت.

لرفە لرف: لرفە لرف.

لرنای: لەراندن.

لرنایۆ: لەراندنەوە.

لرە: لەرە.

لرە پنە کۆتەی: لەرە پێکەوتن.

لره پنه ۆزتەی: لەره پێ خستن.

لره پنه ۆستەی: لەره پێ خستن.

لره پنه کۆتەی: لەره پێکەوتن.

لره پەنه کەوتەی: لەره پێکەوتن.

لەره پەنه ۆزتەی: لەره پێ خستن.

لەره پەنه وستەی: لەره پێ خستن.

لره لر: لەره لەر.

لریاوۆ ، لرییۆۆ: لەراوە.

لریایۆ: لەرانەوە.

لزگ: شیپ.

لزگه : چەسپ.

لسپ دای: هەڵقوڕاندن. هەڵ لووشین.

لستەی: لێستن.

لستەیۆ: لێستنەوە.

لف: لف. وێنه و ماندن. ئاوەڵ. دوانه.

لفت: وشەیەکه له دوای ((گفت و)) دێت بـه واتای قسه یان گوفت.

لفکه : لفکه.

لفکه چن ، لفکه چنه : لفکه چن.

لفکه چنی: کار و پیشەی لفکه چنین.

لك: گرێ. لوو.

لکا ، لکێ: لکاو. نووساو به شتێکەوه.

لکای: لکان. نووسانی شت به یەکەوه.

لکایره: دالکان. دانووسان.

لکاینه : دەم پێوه نان. دەم تێ خستن.

لکایەره: دالکان. دانووسان.

لکایەنه : دەم پێوه نان. دەم تێ خستن.

لك ئەنه دای: گرێ تێدان.

لك ئەنه کۆتەی: گرێ تێ کەوتن.

لك ئەنه کەوتەی: گرێ تێ کەوتن.

لك ئەنه ۆزتەی: گرێ تێ خستن.

لك ئەنه وستەی: گرێ تێ خستن.

لك ئەوۆ کەر ، لك ئەوۆ کەره: گرێکەرەوه.

لك ئەوۆ کەرڎەی: گرێ کردنەوه.

لك بەردای: لوو دەردان.

لك بەرکەڎەی: لوو دەدان.

لك بی یەینه : گرێ تێکەوتن.

لك دای: گرێ دان.

لك داینه : گرێ تێدان.

لك دایەنه : گرێ تێدان. له گرێ داندا.

لك دایۆ: گرێ دانەوەی سەر لەنوێ.

لك دریا ، لك دریێ: گرێ دراو.

لك دریای: گرێ دران.

لك دەر ، لك دەره: گرێدەر.

لك زنیەی: لوو دەردان.

لك کۆتەینه : گرێ تێ کەوتن.

لك کۆتەیەنه : گرێ تێ کەوتن.

لك کەرڎەیۆ: گرێ کردنەوه.

لك کەوتەینه : گرێ تێ کەوتن.

لك کەوتەیەنه : گرێ تێ کەوتن.

لك لك ، لك لکه : گرێ گرێ. لوو لوو.

لك لکێ ، لك لکینه : گرێیاوی.

لکن ، لکنه : لکێن. چەسپێن. گرێدار.

لکنای: لکاندن. نووساندن.

لکنای پۆره: پێدا لکاندن. پیا نووساندن.

لکنایره: دالکاندن. دانووساندن.

لکناینه : دەم تێ خستن. دەم تێنان.

لکنایۆ: لکاندنەوە. دانووساندنەوە.

لکنایەره: دالکاندن. دانووساندن.

لکنایەنە : دەم تێ خستن. دەم تێنان.

لك ۆاردەی: گرێ تێکەوتن.

لك و چك: لك و چك.

لکۆ دای: گرێدانەوە.

لك ۆزتەینە : گرێ تێ خستن.

لك ۆستەینە : گرێ تێ خستن.

لکۆ سەر و دڵی: گرێی سەر دڵ.

لکۆ کەر ، لکۆ کەرە: گرێکەرەوە.

لکۆ کەردەی: گرێ کردنەوە.

لك و لۆ: لك و لۆ.

لك و لۆ بەرکەردەی: لك و لۆ دەردان.

لك و لۆ زنیەی: لك و لۆ دەردان.

لك و لۆ واردەی: لك و لۆ خواردن. دوعای شەڕە بە تووڕەییەوە دەوترێ.

لکە : گرێ. لوو. گرێی گۆشتیی ژێر پێست.

لکە کۆرێ: گرێ کوێرە.

لکە ملە ، لکە ملێ: کەسێ ملی گرێی پێوە بێت.

لکە و سەر و دڵی: گرێی سەر دڵ.

لکیا ، لکییێ: شتی لکاو. لکیاگ.

لکیای: لکان. لکیان.

لکیای پۆره: پێدا لکان.

لکیایره: دالکان.

لکیایۆ: لکانەوە.

لکیایەره: دالکان.

لکین ، لکینە : گرێیاوی. گرێدار.

لل: فززە. فزە.

لل کەردەی: فززە کردن.

لم : لم. رەمڵ.

لماوە: لماو. ئاوێ کە لمی پێوە بێت.

لمین ، لمینە : لماوی. شوێنێ کە هەمووی لم بێت.

لنگ: لنگ. لاق.

لنگ ئازتەیرە: لنگ داهێلان. لنگ شۆڕ کردنەوە.

لنگ ئازتەیەرە: لنگ داهێلان. لنگ شۆڕ کردنەوە.

لنگ ئاستەیرە: لنگ داهێلان. لنگ شۆڕ کردنەوە.

لنگ ئاستەیەرە: لنگ داهێلان. لنگ شۆڕ کردنەوە.

لنگ ئاڵۆچنایرە: لنگ داهێلان.

لنگ ئاڵۆچنایەرە: لنگ داهێلان.

لنگا و تلوور ، لنگا و تلوورە: لنگا و تلوور.

لنگا و تلوور بی یەی: لنگا و تلوور بوون.

لنگا و تلوور کەردەی: لنگا و تلوور کردن.

لنگا و تلووری: لنگا و تلووری.

لنگا و قووج ، لنگا و قووجه: لنگا و قووچ.
لنگا و قووج بی یەی: لنگا و قووچ بوون.
لنگا و قووج کەرڎەی: لنگا و قووچ کردن.
لنگا و قووجی: لنگا و قووچی.
لنگا و لنگ: لنگا و لنگ. گەلاّ و گەلّ ڕۆیین. پێلاّوی تاکە و تاك.
لنگا و لنگ کەرڎەی: لنگا و لنگ کردن.
لنگ ئەرە ئازتەی: لنگ داهێلاّن یان شۆڕ کردنەوە.
لنگ ئەرە ئاستەی: لنگ داهێلاّن یان شۆڕ کردنەوە.
لنگ ئەرە ئاڵۆچنای: لنگ شۆڕ کردنەوە.
لنگ ئەرە ئاڵۆچیای: لنگ شۆڕ کرانەوە.
لنگ ئەرە دڕیا ، لنگ ئەرە دڕیێ: لنگ دادڕاو.
لنگ ئەرە دڕیای: لنگ دادڕان.
لنگ ئەرە دڕیەی: لنگ دادڕین.
لنگ ئەرە کێشای: لنگ ڕاکێشان.
لنگ ئەرە کێشتەی: لنگ ڕاکێشان.
لنگ تەزای: لنگ تەزین.
لنگ دڕیایرە: لنگ دادڕان.
لنگ درێژ ، لنگ درێژە: لنگ درێژ.
لنگ درێژی: لنگ درێژی
لنگ دڕیەیرە: لنگ دادڕین.
لنگ زل ، لنگ زلە: لنگ زل.
لنگ زلی: لنگ زلی.
لنگ سڕ بی یەی: لنگ سڕ بوون.
لنگ شۆڕ ئەوە کەرڎەی: لنگ شۆڕ کردنەوە.
لنگ شۆڕ کەرڎەیۆ: لنگ شۆڕ کردنەوە.
لنگ شۆڕۆ کەرڎەی: لنگ شۆڕەو کردن.
لنگ فڕتنای: لنگ فڕتاندن.
لنگ فڕتیای: لنگ فڕتان. لنگ فڕتیان.
لنگ قایم ، لنگ قایمە: لنگ ئەستوور.
لنگ قایمی: لنگ ئەستووری.
لنگ کێشتەیرە: لنگ ڕاکێشان.
لنگ کێشتەیەرە: لنگ ڕاکێشان.
لنگ لار ، لنگ لارە: لنگ لار.
لنگ لاری: لنگ لاری. لنگ خواری.
لنگ لەرزای: لنگ لەرزان.
لنگۆ تلوور ، لنگۆ تلوورە: لنگەو تلوور.
لنگۆ تلوور بی یەی: لنگەو تلوور بوون.
لنگۆ تلوور کەرڎەی: لنگەو تلوور کردن.
لنگۆ تلووری: لنگەو تلووری.
لنگ وَزتەی سەر و لنگی: لنگ خستنە سەر لنگ.
لنگ وستەی سەر و لنگی: لنگ خستنە سەر لنگ.
لنگ وستەی سەر و لنگەنە: لنگ خستن بەسەر لنگدا.
لنگۆ قووج ، لنگۆ قووجە: لنگە و قووچ.
لنگۆ قووج بی یەی: لنگە و قووچ بوون.
لنگۆ قووچ کریای: لنگە و قووچ کران.
لنگۆ قووج کەرڎەی: لنگە و قووچ کردن.
لنگۆ قووجی: لنگە و قووچی.

لنگۆ وەلا کەرڎەی: لنگ بڵاو کردنەوە.
لنگ وەلا ، لنگ وەڵیٚ: لنگ بڵاو.
لنگ وەلا ئەوە کەرڎەی: لنگ بڵاو کردنەوە.
لنگ وەلا کەرڎەیۆ: لنگ بڵاو کردنەوە.
لنگ وەلایی: لنگ بڵاویی.
لنگۆ هۆر کێشتەی: لنگ هەڵکێشانەوە.
لنگ هۆر کریا ، لنگ هۆر کریێ: لنگ هەڵکراو.
لەنگ هۆر کریای: لنگ هەڵکران.
لنگ هۆر کەرڎەی: لنگ هەڵکردن.
لنگ هۆر کێشای: لنگ هەڵکێشان.
لنگ هۆر کێشایۆ: لنگ هەڵکێشانەوە.
لنگ هۆر کێشتەی: لنگ هەڵکێشان.
لنگ هۆر کێشتەیۆ: لنگ هەڵکێشانەوە.
لنگ هۆر ماڵای: لنگ هەڵماڵین.
لنگ هۆر ماڵیای: لنگ هەڵماڵران.
لنگە شەلیٚ: لنگە شەلە. هەنگەڵە شەلێ.
لنگە فڕتیٚ: لنگە فڕتێ.
لنگە فڕیٚ: لنگە فڕێ.
لنگە لەرزیٚ: لنگە لەرزێ. لنگە لەرێ.
لنگە و تلوور ، لنگە و تلوورە: لنگە و تلوور.
لنگە و تلوور بی یەی: لنگە و تلوور بوون.
لنگە و تلوور کریای: لنگە و تلوور کران.
لنگە و تلوور کەرڎەی: لنگە و تلوور کردن.
لنگە و تلووری: لنگە و تلووری.
لنگە و قووج ، لنگە و قووجە: لنگە و قووچ.
لنگە و قووج بی یەی: لنگە و قووچ بوون.
لنگە و قووج کریای: لنگە و قووچ کران.
لنگە و قووج کەرڎەی: لنگە و قووچ کردن.
لنگە و قووجی: لنگە و قووچی.
لنگە و لنگ: لنگا و لنگ. تاکە و تاك.
لۆ: لۆ؛ گیایەکی بەهاری یە وەك کەما بەڵام ئەم باڵای بەرز تر و گەڵای ورد ترە. لوو. قەد.
لۆای: ڕۆیشتن. چوون.
لۆای بەر: چوونەدەر.
لۆای پۆ: پێوە چوون.
لۆای پۆرە: پێوە چوون.
لۆای پۆری: پێوە چوون.
لۆای جەواڵەرە: بایەخ پێدان.
لۆای چۆ: پێوە چوون. لێ بوونەوی شتێ لە شتێك. پسان. قەپتان.
لۆای چێر: چوونە ژێر بەرپرسیارێتی.
لۆای خیاڵەرە: چوون بە خەیاڵدا.
لۆای ڕووە: چوونە ڕوو. خۆ دەرخستن لە شوێنی پێویستدا.
لۆایرە: داچوون. ڕۆچوون.
لۆای سەر: چوونە سەر. زیاد بوون.
لۆای سەرەرە: چوون بە سەرا. زیاد لێ بوون.
لۆاینە: تێچوون. چوونە ناو شت.
لۆاینە یۆ: چوونەوە یەك.
لۆایۆ: چوونەوە.
لۆایەرە: داچوون. ڕۆچوون. چەقین.
لۆایەنە: چوونە ناو. لە چوونا.

لۆبیا: لۆبیا.

لۆبیانە: لە لۆبیادا.

لۆبیاوۆ: بە لۆبیاوە.

لۆبیە: لۆبیا.

لۆبیەینە: چێشتی لۆبیا.

لۆ پیتەی: کۆ کردنەوە و بەلاس کردنی لۆ.

لۆ پێچ ، لۆ پێچە: ئەو کەسەی کە مەلۆی لۆ کۆ ئەکاتەوە و ئەیکات بە لاس.

لۆتی ، لۆتیە: لۆتی.

لۆتیانە: لۆتیانە.

لۆتیگەری: لۆتیگەری.

لۆتیەتی: لۆتێتی.

لۆجاڕ: لۆجاڕ. جاڕەلۆ.

لۆجاڕۆ: بە لۆجاڕەوە.

لۆجاڕەنە: لە لۆجاڕدا.

لۆجەڕی: چەنە بازی. فرە بێژیی بێ تام.

لۆ جەڕیکەر ، لۆ جەڕیکەرە: چەنە باز.

لۆ جەڕی کەرڎەی: چەنەبازی کردن.

لۆچ ، لۆچە: لۆچ. چرچی شت. چرچ. وشەیەکە بە زۆری لەدوای (چرچ و) دێت.

لۆچ بی یەی: لۆچ بوون.

لۆچ کەرڎەی: لۆچ کردن.

لۆچ کریای: لۆچ کران.

لۆچ لۆچ ، لۆچ لۆچە: لۆچ لۆچ.

لۆچ لۆچین ، لۆچ لۆچینە: لۆچاوی.

لۆچنای: لۆچ کردن. چرچ کردن.

لۆچە لۆچ: قەوچە قەوچ.

لۆچیٚ: قەوچە.

لۆچی: لۆچی بە واتای چرچی.

لۆچیا ، لۆچییٚ: لۆچ بووگ. چرچ بووگ.

لۆچیای: چرچ بوون. لۆچ بوون.

لۆح: لەوح. ناوی کانزایەکە.

لۆخ: لۆخ؛ پێستێکی تەنکە لە نێوان گۆشت و پێستی گیانداردا. شیرینی خەرمان سوور بوون.

لۆدای: لۆ کردنە بەر ئاژەڵ.

لۆڎیٚ: وورگ. کرش.

لۆڕ: لوڕ؛ بەشێکە لە بەشەکانی گەلی کورد.

لۆڕت ، لۆڕتە: لۆرت. زۆر دەوڵەمەند.

لۆرتی: لۆرتی. زۆر دەوڵەمەندی.

لۆرد ، لۆردە: لۆرت. لۆرد.

لۆردی: لۆرتی. زۆر دەوڵەمەندی.

لۆری: لۆری؛ ئوتومبێلی گەورەی بار هەلگرتن.

لۆڕی ، لۆڕییە: لوڕی. زمانی لوڕی.

لۆز و کەلام: سەر و زمان. گوفتار.

لۆزەنگر ، لۆزەنگرە: لۆزەندەر. زەبەلاح.

لۆزەنگری: لۆزەندەری. زەبەلاحی مرۆڤ.

لۆژ ، لۆژە: لۆژ. مەردومی سستی تەمەڵ.

لۆژگ ، لۆژگە: لۆژ. تەمەڵ. خاو و گێژ.

لۆژگی: لۆژی. تەمەڵی. گێژی و خاوی.

لۆژە ، لۆژیٚ: ئەی لۆژ ! یارۆی لۆژ.

لۆژە لۆژ: لۆژە لۆژ.

لۆژی: لۆژی. سستی تەمەڵی مرۆڤ.

لۆس: لۆس. لەوس. بەهانوو. پەڵپ.

لۆس ئازتەیرە: لەوس داهێلان.

لۆس ئازتەیەرە: لەوس داهێلان.

لۆس ئاستەیرە: لەوس داهێلان.

لۆس ئاستەیەرە: لەوس داهێلان.

لۆس ئاڵۆچنایرە: لەوس شۆڕ کۆدنەوە.

لۆس ئاڵۆچنایەرە: لەوس شۆڕ کۆدنەوە.

لۆس ئەرە ئازتەی: لەوس داهێلان.

لۆس ئەرە ئاستەی: لەوس داهێلان.

لۆس ئەرە ئاڵۆچنای: لەوس شۆڕ کۆدنەوە.

لۆس بۆر ، لۆ بۆرە: لەوس بۆر.

لۆس بۆری: لەوس بۆری.

لۆس بەستەی: لەوس بەستن.

لۆس بینای: لەوس بەستن.

لۆس پان ، لۆس پانە: لەوس پان.

لۆس پانی: لەوس پانی.

لۆس پیس ، لۆس پیسە: لەوس پیس.

لۆس پیسی: لەوس پیسیی.

لۆس درێژ ، لۆس درێژە: لەوس درێژ.

لۆس درێژی: لەوس درێژی.

لۆس سیاو ، لۆس سیاوە: لەوس رەش.

لۆس سیاوی: لەوس ڕەشی.

لۆس شۆڕ ، لۆس شۆڕە: لەوس شۆڕ.

لۆس شۆڕی: لەوس شۆڕی.

لۆس شۆڕ ئەوە کەرڎەی: لەوس شۆڕ کردنەوە.

لۆس شۆڕ کەرڎەیۆ: لەوس شۆڕ کردنەوە.

لۆس شۆڕۆ کەرڎەی: لەوس شۆڕ کردن.

لۆس قایم ، لۆس قایمە: لەوس ئەستوور.

لۆس قایمی: لەوس ئەستووری.

لۆس قورس ، لۆس قورسە: ئەرك گران. بیانووگر.

لۆس قورسی: ئەرك گرانی. بیانوو گری.

لۆس کەرڎەی: دەم و لەوس بەیەکدا دان. مۆن کردن. گرژی نواندن.

لۆس کێشتەی: بەجێهێنانی ئەرکی گران.

لۆس لار ، لۆس لارە: لەوس لار.

لۆس لار ئەوە کەرڎەی: لەوس لار کردنەوە.

لۆس لار کەرڎەیۆ: لەوس لار کردنەوە.

لۆس لارۆ کەرڎەیۆ: لەوس لار کردنەوە.

لۆس لاری: لەوس لاری. لەوس خواری.

لۆسن ، لۆسنە: لەوس قەوی.

لۆسنی: لەوس قەوێتی.

لۆسۆ شۆڕ کەرڎەی: لەوس شۆڕ کردنەوە.

لۆسۆ لار کەرڎەی: لەوس خوار کردنەوە.

لۆسە: لۆس. ئەرك. پەڵپ.

لۆغان: لۆغان. لۆخان. وشەیەکە لەدوای (((شایی و)) دێت.

لوغم: لوغم.

لۆغە: لۆغ. لغ. پاشگرێکە جێگا یان بەرگی ئامراز نیشان دەدات.

لۆق ، لۆقە: لۆق. ناقایم. لە دوای ((لەق و)) دێت. سۆك.

لۆق پۆ دای: کوت پێوه دان.

لۆق دای پۆ: کوت پێوه دان.

لۆقمه: گرفت.

لۆقمه کەرڎەی: لوقمه کردن. گرفت کردن.

لۆقن ، لۆقنه: لۆقێن. لۆق وەشێن.

لۆقنای: لۆقاندن. کوت پێوه دان.

لۆقه: لۆقه. کوت. سۆك.

لۆقەت: رەخنه. نازناو. نیوه ناو.

لۆقەت گرتەی: رەخنه گرتن.

لۆقەتگیر ، لۆقەتگیره: رەخنه گر.

لۆقەت گیری: رەخنه گریی.

لۆقه کەرڎەی: لۆقه کردن.

لۆقه لۆق: لۆقه لۆق. ڕۆیین به لۆقه.

لۆقیا ، لۆقییْ: لۆقاو. کوت پێوه دراو.

لۆقیای: لۆقیان. کوت پێوه دران.

لۆقیایۆ: لۆقانەوه. لۆقیانەوه.

لۆك: لۆخ. پەردەی ناسکی نێوان گۆشت و پێست. داخراوی مۆر کراو.

لۆك کریا ، لۆك کرییْ: لۆك کراو.

لۆك کریای: لۆك کران.

لۆك کەرڎەی: لۆك کردن.

لۆکه: لۆکه. بەری پەموو.

لۆکەن ، لۆکەنه: کەسێ که گیای لۆ ببڕێ. لۆ بڕ.

لۆ کەنڎەی: بڕینی گیای لۆ. لۆ بڕین.

لۆ کەننەی: بڕینی گیای لۆ. لۆ بڕین.

لۆك لۆای: لۆخ پێوه نەمان.

لۆلاۆ: لاولاو.

لۆلکه: لۆلکه. قەیماغی زەیستان.

لۆلکه وەر ، لۆلکه وەر: لۆلکه خۆر.

لۆ لۆ: قەد قەد.چین چین. مرواری.

لۆله ، لۆلێ: لۆله؛ وتەیەکه له ڕووی خۆشەویستی یەوه به منداڵ ئەوترێت. جۆره قفلێکه.

لۆمه: لۆمه. سەرزەنشت.

لۆمه کریا ، لۆمه کرییْ: لۆمه کراو.

لۆمه کریای: لۆمه کران.

لۆمه کەر ، لۆمه کەره: لۆمه کەر.

لۆمه کەرڎەی: لۆمه کردن.

لۆن: جۆر. تەرح. شێوه.

لۆنا و لۆن ، لۆنا و لۆنه: جۆرا و جۆر. فره تەرح. هەمه شێوه.

لۆنگ: کەلپۆست. پەشته ماڵ.

لۆنه: لۆنه. تا. تاڵ. داو.

لووای: ڕۆیشتن.

لوای پۆ: پێوه چوون.

لوای پۆره: پێودا چوون.

لوای پۆری: پێودا چوون.

لووای چۆ: شی بوونەوه و لێ ڕۆیین.

لووایره: ڕۆچوون. داچوون. چەقین.

لووواینه: تێ چوون. چوونه ناو.

لووایۆ: چوونەوه.

لووایەره: ڕۆچوون. داچوون.

لووایەنه: تێ چوون. چوونه ناو.

لووت ئازتەی پۆرە: لووت بەخۆدا هاتنەوە.

لووت ئازتەیۆ پۆرە: لووت بەخۆدا هاتنەوە.

لووت ئازتەیۆ پۆری: لووت بەخۆدا هاتنەوە.

لووت ئاستەی پۆرە: لووت بەخۆدا هاتنەوە.

لووت ئاستەی پۆری: لووت بەخۆدا هاتنەوە.

لووت ئاستەیۆ پۆرە: لووت بەخۆدا هاتنەوە.

لووت ئاستەیۆ پۆری: لووت بەخۆدا هاتنەوە.

لووت ئاستەیرە: لووت داژەندن.

لووت ئاستەیەرە: لووت داژەندن.

لووت ئاڵۆچنایرە: لووت داژەندن.

لووت ئاڵۆچنایەرە: لووت داژەندن.

لووت ئەرە ئازتەی: لووت داژەندن.

لووت ئەرە ئاستەی: لووت داژەندن.

لووت ئەرە ئاڵۆچنای: لووت داژەندن.

لووت ئەوێە سۆڵنای: لووت چووزاندنەوە.

لووت ئەوێە سۆڵیای: لووت چووزانەوە.

لووت بڕیا ، لووت بڕیێ: لووت بڕاو.

لووت بڕیای: لووت بڕان.

لووت بەرز ، لووت بەرزە: لووت بەرز.

لووت بەرزی: لووت بەرزی. خۆ بەگەورە زانین.

لووت بەل ، لووت بەلە: لووت بەل.

لووت بەل ئەوێە کەرڎەی: لووت بەل کردنەوە.

لووت بەل کەرڎەیۆ: لووت بەل کردنەوە.

لووت بەلۆ کەرڎەی: لووت بەل کردنەوە.

لووت بەلی: لووت بەلی.

لووت پان ، لووت پانە: لووت پان.

لووت پان ئەوێە بی یەی: لووت پان بوونەوە.

لووت پان ئەوێە کەرڎەی: لووت پان کردنەوە.

لووت پان بی یەیۆ: لووت پان بوونەوە.

لووت پان کەرڎەیۆ: لووت پان کردنەوە

لووت پانۆ بی یەی: لووت پانەو بوون.

لووت پانۆ کەرڎەی: لووت پانەو کردن.

لووت پانی: لووت پانی.

لووت پلچ ، لووت پلچە: لووت دافسیاگ.

لووت پلچی: لووت پلچی. لووت دافسیان.

لووت پنە دای: نرخ بۆ دانان. ڕێز گرتن.

لووت پنە نەدای: نرخ بۆ دانەنان. ڕێز نە گرتن.

لووت پەنە دای: نرخ بۆ دانان. ڕێز گرتن.

لووت پەنە نەدای: نرخ بۆ دانەنان. ڕێز نە گرتن.

لووت چنە کەرڎەی: لووت لێ خواری.

لووت چنە هۆر کەرڎەی: ڕوو پێ نەدان.

لووت چەنە کەرڎەی: لووت لێ خواری.

لووت چەنە هۆر کەرڎەی: ڕوو پێ نەدان.

لووت درێژ ، لووت درێژە: لووت درێژ.

لووت درێژی: لووت درێژی.

لووت زل ، لووت زلە: لووت زل.

لووت زلی: لووت زلی. لووت گەورەیی.

لووت زەنگەن ، لووت زەنگەنە: لووت زەنگن. مەبەست لووت درێژە.

لووت سۆڵنایۆ: لووت چووزاندنەوە.

لووت سۆڵیایۆ: لووت چووزانەوە.

لـووت سـەرە سـڕنـای ، لـووت سـەرە سـڕنـایە : لووت سەرە زووڕنا.

لووت سەرە شەلەمین ، لووت سەرە شەلەمینە : لووت سەلکە شێلم.

لووت شۆڕ ، لووت شۆڕە: لووت شۆڕ.

لووت شۆڕی: لووت شۆڕی.

لووت فشنای: لووت پژاندن.

لووت فشیا ، لووت فشییێ: لووت پژاو.

لووت فشیای: لووت پژان.

لووت قوت ، لووت قوتە : لووت قوت.

لووت قوتی: لووت قوتی.

لووت قوڵ ، لووت قوڵە : لووت قوڵ.

لووت قوڵی: لووت قولی.

لووت قەرسەقول ، لووت قەرسەقولە : لووت سەرتەقول.

لووت قیت ، لووت قیتە : لووت قیت.

لووت قیتی: لووت قیتی. لووت قنجی.

لووت کزنایۆ: لووت چووزاندنەوە.

لووت کزیایۆ: لووت چووزانەوە.

لووت کوڵ ، لووت کوڵە : لووت کورت.

لووت کوڵی: لووت کورتی.

لووت کەرژەی: لووت کردن. نیگەران بوون.

لووت گرتەی: لووت گرتن.

لووت گێریای: لووت گیران.

لووت گەنا ، لووت گەنیێ: لووت گەنیو.

لووت گەنای: لووت گەنین.

لووت لار ، لووت لارە: لووت خوار.

لووت لاری: لووت خواری.

لووت ماڕای: لـووت شـکاندن. لـە دەماخـدانی یەکێك.

لووت مەڕیا ، لووت مەڕییێ: لووت شکاو.

لووت مەڕیای: لووت شـکان. لـە دەماخـدرانی یەکێك.

لـووت نـەژای پنـە : ڕێـز نـەگرتن. نـرخ بـۆ دانەنان.

لـووت نـەژای پەنـە : ڕێـز نـەگرتن. نـرخ بـۆ دانەنان.

لووت نیاینە : لووت تێ نان.

لووتۆ: بە لووتەوە.

لووتۆ ئازتەی پۆرە: لووت بەخۆدا هاتنـەوە. پەشیمان بوونەوە.

لووتۆ ئاستەی پۆرە: لووت بەخۆدا هاتنـەوە. پەشیمان بوونەوە.

لووتۆ بەل کەرژەی: لووت بەل کردنەوە.

لووتۆ پان بی یەی: لووت پان بوونەوە.

لووتۆ پان کەرژەی: لووت پان کردنەوە.

لووت و پووت: لووت پووت.

لووتۆ سۆڵنای: لووت چووزاندنەوە.

لووتۆ سۆڵیای: لووت چووزانەوە.

لووتۆ کزنای: لووت کزاندنەوە.

لووتۆ کزیای: لووت کزانەوە.

لـووت هـۆر کـەرژەی: مەبەسـت لـووت لـێ کردنە.

لووتە : لووت. کەپوو.

لووته ، لووتیْ: لووته؛ مەبەست مەردومی لووت کورتی بچکۆلەیە.

لووته لا ، لووته لیْ: لووته لا.

لووته لایی: لووته لایی.

لووتەڤانه: لووتەوانه. خەزێم.

لوورنای: لووراندن.

لووره: لووره.

لووره کەرڎەی: لووره کردن. لووراندن.

لووره لوور: لووره لوور.

لووره لوور کەرڎەی: لووره لوور کردن.

لووریایۆ: لوورانەوە.

لووس ، لووسه: لووس تەواو ساف.

لووسایی: لووسایی؛ شوێنی لووس له شتێك.

لووس بی یەی: لووس بوون.

لووسکار ، لووسکاره: لووسکار. سافکار.

لووسکاری: لووسکاری. سافکاری.

لووسکه ، لووسکیْ: لووسکه. لاوی حیز.

لووسکه باز ، لووسکه بازه: لووسکه باز.

لووسکه بازی: لووسکه بازی.

لووس کەرڎەی: لووس کردن.

لووسکەڵه ، لووسکەڵیْ: لووسکەی بچووك.

لووس و پووس ، لووس و پووسه: لووس و پووس.

لووس و پووسی: لووس و پووسی.

لووسی: لووسیی.

لووش: لووش. پاشگرێکه بچێته سەر هەرناوێك ناوی بکەر دروست دەکات.

لووشاۆ: لووشاو. لافاو. زۆر و زەبەند.

لووشای: لووشین. لووشان.

لووشتەی: لووشین. لووشان.

لووشکه: لووشکه. لووشه.

لووشکه کەرڎەی: لووشکه کردن.

لووشکه لووشك: لووشکه لووشك.

لووشنای: لووشاندن.

لووشه: لووشه.

لووشه کەرڎەی: لووشه کردن.

لووشه لووش: لووشه لووش.

لوول ، لووله: لوول. کرژ. بادراو.

لوولاق: لوولاق.

لوول بی یەی: لوول بوون.

لوول دای: لوون دان. لوول کردنی شت.

لوول کریای: لوول کران.

لوول کەرڎەی: لوول کردن.

لوول وارڎەی: لوول بوون. لوول خواردن.

لوولووپەڕ: نیلوفەڕ. لیلوپەڕ.

لووله: لووله. لوول دراو.

لووله بەنڎ: لووله بەند. لووله و زنجیر.

لووله پێچ ، لووله پێچه: پێچانەوەی شت به شێوەی لوولەیی. لووله پێچ.

لوولەڎار ، لوولەڎاره: لوولەدار.

لووله ژەن ، لووله ژەنه: لوولك ژەن.

لووله ژەنای: شمشاڵ لێدان. لوولك لێدان.

لووله ژەنی: لوولك ژەنی.

لووله ساز ، لووله سازه: لووله ساز.

لووله سازی: لووله سازی.

لووله‌ك: لووله‌ك. ئیستیوانه.

لووله كه‌رده‌ی: لوول كردنی شت.

لووله‌كی ، لووله‌كیه: لووله‌كی.

لووله و زنجیر: لووله و زنجیر.

لووله ۆنه دای: لوولك ژه‌ندن. شمشاڵ لێدان.

لووله وه‌نه دای: لوولك ژه‌ندن. شمشاڵ لێدان.

لووله هۆر كه‌رده‌ی: هه‌ڵكردنی به‌ن یان ده‌زوو و شتی تر له‌سه‌ر لووله.

لوولێ: لوولك. شه‌مشاڵ. بلوێر.

لوولی: لوولی. كرژی.

لووله‌ینه: گیایه‌كی به‌هاری قه‌ف قه‌فی درِكداره و ساقه‌كه‌ی و قه‌فه‌كانی به‌وشن.

لهۆن: ناوی به‌شێكه له به‌شه‌كانی هۆرامان.

لهۆنۆ: له لهۆنه‌وه.

لهۆنه‌نه: له لهۆندا.

لهۆنی ، لهۆنییه: لهۆنی. خه‌ڵكی لهۆن.

له: نیشانه‌ی سه‌ره‌كی بچووك كردنه‌وه‌یه بۆ نێرله هۆرامیدا.

ڵه: نیشانه‌ی سه‌ره‌كی بچووك كردنه‌وه‌یه بۆ نێرله هۆرامیدا.

له‌باذ: لباد. لباده.

له‌بز: له‌فز. قسه. گفت.

له‌بز چنی نه‌تره‌كای: قسه له‌گه‌ڵ نه‌كردن.

له‌بز چنی نه‌تره‌كنای: قسه له‌گه‌ڵ نه‌كردن.

له‌بز چه‌نی نه‌تره‌كای: قسه له‌گه‌ڵ نه‌كردن.

له‌بز چه‌نی نه‌تره‌كنای: قسه له‌گه‌ڵ نه‌كردن.

له‌بز شیرین ، له‌بز شیرینه: له‌فز شیرین.

له‌بز شیرینی: له‌فز شیرینی.

له‌بزی: له‌بزی. شه‌فاهی. وتنی به زار.

له‌پ: له‌پ. به‌ری ده‌ست. لێو.

له پارێ: له‌پاره.

له پۆرتی: په‌پكه‌ی هه‌نجیر.

له‌پ و لۆس: له‌پ و له‌وس.

له په: له‌په. له‌تكه نۆك. چێشتی نه‌زۆر شل و نه زۆر توند.

له په‌و ڕوو: له‌په‌و ڕوو.

له په‌و ڕوو كۆته‌ی: به سه‌ر ده‌ما پاڵ كه‌وتن.

له په‌و ڕوو كیشیای: به سه‌ر ده‌ما پاڵ كه‌وتن.

له په‌و ڕوو ووته‌ی: به سه‌ر ده‌ما خه‌وتن.

له‌ت: پۆلی گیاندار.

له‌تار ، له‌تاره: له‌تار. شه‌قاڕ.

له‌تار له‌تار ، له‌تار له‌تاره: له‌تار له‌تار. شه‌قاڕ شه‌قاڕ.

له‌ته‌چن ، له‌ته‌چنه: له‌ته‌چن. سواڵكه‌رێك كه داوای سواڵ له سواڵكه‌ر ده‌كات.

له‌ته‌چنی: له‌ته‌چنی.

له‌ته‌ره ڕێسته‌ی: ته‌شی ڕستن.

له‌ته‌ره ڕێسه: ئافره‌تی ته‌شی ڕێس.

له‌ته‌ره ڕێسێ: جۆره چۆله‌كه‌یه‌كه.

لەتەرە ڕێسی: پیشەی تەشی ڕستن.

لەتەرە ۆادای: تەشی بادان.

لەتەرێ: تەشی.

لەجووج ، لەجووجە: رژد. پیسکە. لەچەر.

لەجووجی: رژدی. پیسکەیی. لەچەری.

لەجەر ، لەجەرە: لەجەر. گیانداری لاواز.

لەجەری: لەجەری. لەڕ و لاوازی.

لەچەڕ ، لەچەڕە: ڕەزیل. پیسکە.

لەچەڕی: ڕەزیلی. پیسکەیی.

لەچەك: لەچك.

لەچەك بەسەرە: لەچك بەسەر.

لەچەكدارە: لەچكدار.

لەچەك دایرە: لەچك بەسەردا دان.

لەچەك دایەرە: لەچك بەسەردا دان.

لەچەك كەرڎەی: لەچك كردن.

لەحاز: سات.

لەحزە: لەحزە. ساتێكی زۆر كەم.

لەحیم: لەحیم. جۆش.

لەحیمچی ، لەحیمچیە: لەحیمچی.

لەحیمچیەتی: لەحیمچێتی.

لەحیمكاری: لەحیمكاری.

لەحیمكەر ، لەحیمكەرە: لەحیم كەر.

لەحیم كریای: لەحیم كران.

لەحیم كەرڎەی: لەحیم كردن.

لەخامە: شەویلاك. ئەم لا و ئەو لای دەم.

لەخامە سوور ، لەخامە سوورە: شەویلاك سوور.

لەخامە سوور بی یەی: لەخامە سوور بوون.

لەخامە سوور كەرڎەی: لەخامە سوور كردن.

لەخامە سووری: لەخامە سووری.

لەڎەفیكەر ، لەڎەفیكەرە: لەدەفیكەر. قەشمەرچی.د

لەڎەفی كەرڎەی: لەدەڤ كردن. هەرزەیی كردن.

لەڎەفی: لەدەڤ. هەرزەیی.

لەڕ ، لەڕە: لەڕ. لاواز. لەجەر.

لەڕ بی یەی: لەڕ بوون. لاواز بوون.

لەرز: لەرز.

لەرزانە: لەرزانە. پۆیلەی سەری ژن. ناوی گۆرانی یەكی هۆرامی یە.

لەرزای: لەرزین.

لەرزایرە: دالەرزین.

لەرزاینە: لە لەرزیندا.

لەرزایۆ: لەرزینەوە.

لەرزایەرە: دالەرزین.

لەرزایەنە: لە لەزردا.

لەرز ئەرە گرتەی: لەرز داگرتن یان لێهاتن.

لەرز بڕیەی: لەرز بڕین.

لەرز پنە ئامای: لەرز لێهاتن.

لەرز پنە كۆتەی: لەرز لێهاتن.

لەرز پەنە ئامای: لەرز لێهاتن.

لەرز پەنە كۆتەی: لەرز لێهاتن.

لەرز پەی بڕیەی: نوشتەی لەرز بۆ كردن.

لەرز كەرڎەی: لەرز كردن.

لەرز گرتەی: لەرز گرتن.

لەرز گرتەیرە: لەرز داگرتن. لەرز لێ هاتن.

لەرز گرتەیۆ: لەرز گرتنی دووبارە.

لەرز گرتەیەرە: لەرز داگرتن.

لەرز گرتەیەنە: لە لەرز گرتندا.

لەرز مل کۆتەی: لەرز لە مل کەوتن.

لەرزن ، لەرزنە: لەرزێن. بەلەرز.

لەرزنای: لەرزاندن.

لەرزانایرە: دالەرزاندن.

لەرزناینە: لە لەرزاندندا.

لەرزنایۆ: لەرزاندنەوە.

لەرزانایەرە: دالەرزاندن.

لەرزنایەنە: لە لەرزاندندا.

لەرزۆك ، لەرزۆكە: لەرزۆك.

لەرزۆكی: لەرزۆكی.

لەرز ۆنە ئارڎەی: لەرز لێ هێنان.

لەرز ۆنە ئامای: لەرز لێهاتن.

لەرز وەنە ئارڎەی: لەرز لێ هێنان.

لەرز وەنە ئامای: لەرز لێهاتن.

لەرزە: لەرزە.

لەرزە کەرڎەی: لەرزە کردن.

لەرزە لەرز: لەرزە لەرز.

لەڕ کەرڎەی: لەڕ کردن. لاواز کردن.

لەڕ و لاۆاز ، لەڕ و لاۆازە: لەڕ و لاواز.

لەڕ و لاۆازی: لەڕ و لاوازی.

لەڕی: لەڕی. لاوازی. لەجەری.

لەزگە: لەزگە.

لەزەت: لەزەت. تام.

لەزەت بەرڎەی: لەوەت بردن.

لەزەتدار ، لەزەتدارە: بە تام. خۆش.

لەزەتداری: بە تامی.

لەزەت دای: تام دان. خۆشی بەخشین.

لەزەت نەڎای: تام نەدان. خۆشی نەبەخشین.

لەزەتی ، لەزەتییە: بە تام. خۆش.

لەزیز ، لەزیزە: لەزیز. بە تام.

لەش: لەش.

لەش ئەرە ئامای: لەش داهاتن. لەش ڕاهاتن.

لەش ئەرە ڕێزای: لەش داڕزین.

لەش ئەرە ڕێزنای: لەش داڕزاندن.

لەش ئەرە گێریای: لەش داگیران.

لەش بەبار ، لەش بەبارە: لەش بەبار.

لەش بەباری: لەش بەباری.

لەش پیس ، لەش پیسە: لەش پیس.

لەش پیس بی یەی: لەش پیس بوون.

لەش پیس کەرڎەی: لەش پیس کردن.

لەش پیسی: لەش پیسی.

لەش پیسی بەرشی یەی: لەش پیس دەرچوون.

لەش پیسی بەرکەرڎەی: لەش پیسی دەرکردن.

لەش پیسییەنە: لە لەش پیسیدا.

لەش ڕێزایرە: لەش داڕزان.

لەش ساخ ، لەش ساخە : لەش ساغ.
لەش ساخ بی یەی: لەش ساغ بوون.
لەش ساخ نەکەرڎەی: لەش ساغ نەکردن.
لەش ساخی: لەش ساغی.
لەش ساغ ، لەش ساغە : لەش ساغ.
لەش ساغی: لەش ساغی.
لەش ساق ، لەش ساقە : لەش ساغ.
لەش ساق بی یەی: لەش ساغ بوون.
لەش ساق کەرڎەی: لەش ساغ کردن.
لەش ساق نەکەرڎەی: لەش ساغ نەکردن.
لەش ساقی: لەش ساغی.
لەش ساقیەنە : لە لەش ساغیدا.
لەش سووك ، لەش سووکە : لەش سووك.
لەش سووك بی یەی: لەش سووك بوون.
لەش سووکی: لەش سووکی.
لەش قورس ، لەش قورسە : لەش قورس.
لەش قورس بی یەی: لەش قورس بوون.
لەش قورسی: لەش قورسی. لەس پیسی.
لەشکەر: لەشکر. سوپا.
لەشکەر ئارا ، لەشکەر ئاریٚ: لەشکر ئارا. گەورەی لەشکر.
لەشکەر دار ، لەشکەر دارە: لەشکر دار.
لەشکەر داری: لەشکر داری. لەشکرەوانی.
لەشکەر کاری: لەشکر کاری.
لەشکەر کەرڎەی: لەشکر کردن.
لەشکەر کیٚشی: هیٚنان و بردنی لەشکر.
لەشکەر گا : لەشکر گا.

لەشکەر گە : لەشکر گا. لەشکر گە.
لەشکەر ماڕ ، لەشکەر ماڕە: لەشکر شکیٚن.
لەشکەرە ۋان ، لەشکەرە ۋانە : سەر لەشکر.
لەشکەرە ۋانی: سەر لەشکری.
لەش گران ، لەش گرانە : لەش گران. لەش قورس.
لەش گرانی: لەش گرانی. لەش قورسی.
لەش گرتەیرە: لەش داگرتن.
لەش گرتەیەرە: لەش داگرتن.
لەش گیٚریایرە: لەش داگیران.
لەش گیٚریایەرە: لەش داگیران.
لەش و لار: لەش و لار.
لەعاز: لەخاز.
لەعزە: لەحزە. ساتیٚکی زۆر کەم.
لەعل: لەعل. جۆرە بەردیٚکی ئالّی بە نرخە.
لەعنەت: لەعنەت. تف.
لەعنەت کەر ، لەعنەت کەرە: لەعنەت کەر.
لەعنەت کەرڎەی: لەعنەت کردن.
لەعنەت کیاستەی: لەعنەت ناردن.
لەعنەت نامە : لەعنەت نامە.
لەعنەت ۋنە کەرڎەی: لەعنەت لیٚ کردن.
لەعنەت وەنە کەرڎەی: لەعنەت لیٚ کردن. تف لیٚکردن.
لەعنەتی ، لەعنەتیە : لەعنەتی. بە لەعنەت.
لەعین ، لەعینە : لەعین. مەلعوون.

لەغام: لغاو.

لەغام ئەوۆە گرتەی: لغاو گرتنەوە.

لەغام پەی شل کەرڎەی: لغاو بۆ شل کردنەوە.

لەغام شل کەرڎەی: لغاو شل کردن.

لەغام کریا ، لەغام کریێ: لغاو کراو.

لەغام کەرڎەی: لغاو کردن.

لەغام گرتەی: لغاو گرتن.

لەغام گرتەیۆ: لغاو گرتنەوە.

لەغامۆ گرتەی: لغاو گرتنەوە.

لەغام هۆر کێشتەی: لغاو هەڵکێشان.

لەغام وۆەر دای: لغاو بەر دان. ڕێ پێدان.

لەغم: لەغم. لوغم.

لەفاف: لەفاف.

لەفە: لەفە.

لەق ، لەقە: لق. لەق. ناقایم.

لەقا ، لەقێ: لەقیو.

لەقانی: لەقێن. شەنگەڵە بەرەکەت. لەقە لە یەکتر دان. فلەقانە.

لەقای: لەقین. جووڵانی شت لە جێی خۆیا.

لەق بەر دای: لق دەردان. لق دەرکردن.

لەق بەر کەرڎەی: لق دەرکردن.

لەق بی یەی: لەق بوون.

لەق زنیەی: لق دەردان. لق دەرکردن.

لەق زنیەیناوۆە: لق دەرکردنەوە.

لەق زنیەینە: لق دەردان. لق دەرکردن.

لەق شان ، لەق شانە: لەق وەشێن.

لەق شانای: لەق وەشاندن.

لەق شای: لەق وەشاندن.

لەفکاری: لەقە شێل.

لەفکاری کەرڎەی: لەقە شێل کردن.

لەق کەرڎەی: لەق کردن. لق دەرکردن.

لەقلەق: لەقلەق. ناوی جۆرە ترێیەکە.

لەق لەقی: لەق لەق ئاسا. وەکو لەق لەق.

لەقن ، لەقنە: لەقێن. لەقێنەر.

لەقنای: لە قاندن.

لەق و لۆق ، لەق و لۆقە: لەق و لۆق.

لەق و لۆقی: لەق و لۆقی.

لەق وۆنە دای: لەقە لێدان. لەق لێدان.

لەق وەنە دای: لەقە لێدان. لەق لێدان.

لەقە: لەقە.

لەقەب: لەقەب. نازناو. نیوە ناو.

لەقەشێل: لەقەشێل.

لەقەشێل کەرڎەی: لەقەشێل کردن.

لەقە فڕتێ: لەقە فڕتێ.

لەقە فڕێ: لەقە فڕێ.

لەقە لەق: لەقە لەق. شل بوون و جووڵانی زۆری شت لە جێی خۆیدا.

لەقە لەق کەرڎەی: لەقە لەق کردن.

لەقەم: لەقەم. ڕەخنە. ناتۆر.

لەقەم پۆنیای: ناتۆرە پێوە نان.

لەقەم پۆوە نیای: ناتۆرە پێوە نان.

لەقەم گرتەی: لەقەم گرتن. ڕەخنە گرتن.

لەقەم گرتەی وۆنە: لەقەم لێ گرتن.

لەقەم گرتەی وەنە : لەقەم لێ گرتن.

لەقەمگیر ، لەقەمگیرە: لەقەمگر.

لەقەمگیری: لەقەمگری.

لەقەم نیای پۆ: ناو و ناتۆرە پێوە نان.

لەقەم نیای پۆوە: ناو و ناتۆرە پێوە نان.

لەقەم ۆنە گرتەی: لەقەم لێ گرتن.

لەقەم وەنە گرتەی: لەقەم لێ گرتن.

لەك ، لەكە : لەك. ناوی تیرەیەكە لە كورد. نەزان. بێ ئاوەز. نەفام.

لەكە : لەكە. پەڵەی چڵكنی شت.

لەكەڎار ، لەكەڎارە: لەكەدار. عەیبدار.

لەكەڎار بی یەی: لەكەدار بوون.

لەكەڎار كریای: لەكەدار كران.

لەكەڎار كەرڎەی: لەكەدار كردن.

لەكەڎاری: لەكەداری. عەیبداری.

لەكە لەكە : لەكە لەكە. پەڵە پەڵەی چڵكنی شت.

لەكە نماز ، لەكە نمازە: كەسێك كە نوێژ هەمیشە بە ڕێك و پێكی ناكات.

لەكەنامە : لەكەناو. لەقەبی ناخۆش.

لەكە نمازی: نوێژ كردنی نیوە و ناتەواو.

لەكە ۆنە ۆزتەی: عەیبدار كردن.

لەكە ۆنە ۆستەی: عەیبدار كردن.

لەكە وەنە ۆزتەی: عەیبدار كردن.

لەكە وەنە ۆستەی: عەیبدار كردن.

لەگان : لەگان. لەگەن.

لەگاو: لگاو. جۆرە قومار یان یانەسیبێكە.

لەل : لەل. فزە. فززە.

لەل كەرڎەی: لەل كردن. فززە كردن.

لەلۆە : هەلۆرك. هەلۆركە. لەلووك. جۆلانە. مێلوو.

لەلە ، لەلێ: لەلە. شوێنی بڕاوی شت.

لەلە بی یەی: بڕانی شت لە شوێنێكیدا.

لەلە كەرڎەی: لەلە كردن.

لەلە گرتەی: بەكرێ گرتنی لەلە بۆ ئامۆژگاری و ئاگاداری كردنی منالْ.

لەلەیی : لەلەیی.

لەلەیی كەرڎەی: لەلەیی كردن بە پیشە.

لەلەیی و دایانی: لەلەیی و دایەنی.

لەم ئاور ، لەم ئاورە: زگماك.

لەم ئاورا ، لەم ئاورێ: سك برسی.

لەم ئاورایی: برسێتی سك. سك برسێتی.

لەماۆر: زگماك. زكماك.

لەماورا ، لەماورێ: سك برسی.

لەماورایی : برسێتی سك. سك برسێتی.

لەم ئەۆە مڎرای: سك وەستانەوە.

لەم ئەۆە مرڎای: سك وەستانەوە.

لەم ئێشای: سك ئێشان.

لەم بەر پڕای: سك دەرپەڕین.

لەم بەر پڕنای: سك دەرپەڕاندن.

لەم بەل ، لەم بەلە : سك بەل.

لەم بەلی: سك بەلی.

لەم بی یەی: سك بوون. ئاوس بوون.

لەمپا : لەمپا. لامپا. چرای بلووردار.

لەم پەڕ بی یەی: سك پڕ بوون. ئاووس بوون.
لەم پەڕ کریای: سك پڕ کران. ئاووس کران.
لەم پەڕ کەرڎەی: سك پڕ کردن. ئاووس کردن.
لەم پەڕە: مێینەی سك پڕ.
لەم پەڕی: سك پڕی. ئاوسی.
لەم تێر ، لەم تێرە: سك تێر.
لەم تێر بی یەی: سك تێر بوون.
لەم تێر کریای: سك تێر کران.
لەم تێر کەرڎەی: سك تێر کردن.
لەم تێری: سك تێریی.
لەم خەرار ، لەم خەرارە: مەبەست مرۆڤی زۆر خۆری تێر نەبووە.
لەم دای: سك دانی دیوار.
لەم دای پێڵەرە: سك دان بە پێڵا، مەبەست گەڕانە بە دوای سك لەوەڕاندندا.
لەم دڕیا ، لەم دڕییٚ: سك دڕاو، مەبەست لە زۆر خۆری تێر نەخۆرە.
لەم دڕیای: سك دڕان، زۆر خواردن و تێر نەبوون.
لەم دڕیەی: سك دڕین.
لەم زل ، لەم زلە: سك زل. تێر نەبووگ.
لەم زلی: سك زلی. زۆر خۆری. تێر نەبوون.
لەم سێر ، لەم سێرە: سك تێر.
لەم سێر بی یەی: سك تێر بوون.
لەم سێر کەرڎەی: سك تێر کردن.
لەم سێری: سك تێری.
لەم شانای پێڵەرە: سك دان بە پێڵا، یانی گەڕان بە دوای سك لەوەڕاندندا.
لەم شای پێڵەرە: گەڕان بە دوای سك لەوەڕاندندا.
لەم کەرڎەی: سك کردن.
لەم کەرە: مێینەی سك کەر.
لەم لۊای: سك چوون.
لەم مدرایۆ: سك وەستانەوە. لە سك وەستانەوە.
لەم لەوۊەڕن ، لەم لەوۊەڕنە: سك لەوەڕێن.
لەم لەوۊەڕنای: سك لەوەڕاندن.
لەم نیشتەیۆ: سك وەستانەوە. لە سك وەستانەوە و زاوزێ نەکردنی مێینە.
لەم ۊا کەرڎەی: سك با کردن.
لەمۆری: بە سکدا بەرەو ژوور.
لەم ۊزتەی: سك خستن. لەبار بردن..
لەم وستەی: سك خستن. لەبار بردن.
لەمۆ مدرای: سك وەستانەوە. لە سك وەستانەوە.
لەم و لاشە: سك و لەش. بەدەن.
لەمۆ نیشتەی: سك وەستانەوە. لە سك وەستانەوە.
لەم ۊەردای: سك بەردانەوە.
لەم هۆر ماسای: سك هەڵ ئاوسان.
لەمە: سك. زك.
لەمە پەڕە: مێینەی سك پڕ.

لەمە پەڕی: سك پڕی.

لەمەزەڕینێ: چێشتی نیسکی هاڕدراو.

لەمە شۆرە: سکە شۆرە.

لەمەنە: لە سکدا.

لەمە وەرەتاوێ: خۆدانە بەرخۆر.

لەمە ۆەژلە: ساوای تازە لە دایك بوو.

لەمێشە: سکێشە.

لە نجە: لەنجە.

لە نجە کەرڎەی: لەنجە کردن.

لە نجە و لار: لەنجە و لار.

لەنڎە هۆر ، لەنڎە هۆرە: لەندە هووڕ.

لەنگ ، لەنگە: لەنگ. شەل. ناهاوسان.

لەنگ بی یەی: لەنگ بوون.

لەنگ کەرڎەی: لەنگ کردن.

لەنگنای: لەنگاندن.

لەنگە: **لەنگە. لەرزە.**

لەنگەر: **لەنگەر.**

لەنگەر گا: لەنگەر گا. شوێنی لەنگەر گرتن.

لەنگەر گرتەی: لەنگەر گرتن.

لەنگەر گە: لەنگەر گا.

لەنگەر گیر ، لەنگەر گیرە: لەنگەر گر.

لەنگەر گێرتەی: لەنگەر گرتن.

لەنگەر ۆزتەی: لەنگەر هاویشتن.

لەنگەر وستەی: لەنگەر هاویشتن.

لەنگەری: لەنگەری. سینی یەکی دارینە.

لەنگە کەرڎەی: لەنگە کردن. شەلینی کەم.

لەنگە لەنگ: لەنگە لەنگ. شەلە شەل.

لەنگی: لەنگی. شەلی. ناهاوسانی.

لەنگیای: لەنگین. شەلین.

لەننە هۆر ، لەننە هۆرە: لەندە هووڕ. مەردومی دریژی زلی کەتە.

لەۆاسە: لە پی دەست. بەری دەست.

لەۆاش ، لەۆاشە: پان. گوشاد. فراوان.

لەۆاشێ: لەواشە؛ جۆرە نانێکی ئەستوورە.

لەۆاشی: پانی. گوشادی. فراوانی.

لەوچە لەوچ: لەوچە لەوچ. قەوچە قەوچ.

لەوچێ: لەوچە. قەوچە.

لەوح: لەوح؛ جۆرە کانزایەکە. تەختەی پان.

لەوحە: لەوحە. تەختەی پان.

لەوحین ، لەوحینە: هەرچی لە لەوح دروست بکرێت.

لەوس: لەوس. لێو لچ.

لەوس کەرڎەی: لەوس کردن. مۆن کردن.

لەوسن ، لەوسنە: لەوسن. لێو ئەستوور.

لەولاو: لاولاو.

لەون: لەون. جۆر. تەحر.

لەونا و لەون ، لەونا و لەونە: جۆرا و جۆر. تەحرا و تەحر.

لەۆەڕ: لەوەڕ.

لەۆەڕگا: لەوەڕگا.

لەۆەڕگە: لەوەڕگا. لەوەڕگە.

لەۆەڕنای: لەوەڕاندن.

لەۆەڕیا ، لەۆەڕیێ: لەوەڕاو.

لەوەڕیای: لەوەڕان.

لەی: بەڕە. پەلاس.

لەیرە: سروشت. خوو. میزاج.

لەیرە سەخت ، لەیرە سەختە: سەهەندە. سروشت توند. ئینکار. سەرە ڕۆ.

لەیرە سەختی: سەهەندەیی. ئینکاری. سەرە ڕۆیی.

لەیلاخ: لەیلاخ. کوێستان. زۆزان.

لەیل و مەژنوون: لەیل و مەجنوون.

لەیلە: لەیل. گراو.

لەیلیْ: لەیلیْ: گراوی مەجنوونی بەناو بانگ.

لەیە: بەڕە. پەلاس.

لەیەك ئەوە دای: بیر لیْ کردنەوە.

لەیەك دایۆ: بیر لیْ کردنەوە.

لەیەکۆدای: بیر لیْ کردنەوە.

لەیەکۆ دەر ، لەیەکۆ دەرە: لێك دەرەوە. کەسێك کە بیر لە شت دەکاتەوە.

لیْ: ناوی پیتی ((ل)). نیشانەی سەرەکی بچووك کردنەوەی ناوی مێینە لە هۆرامیدا.

لیْ: نیشانەی سەرەکی بچووك کردنەوەی ناوی مێینە لە هۆرامیدا.

لیاقەت: لیاقەت. شیاویی.

لیاقەتدار ، لیاقەتدارە: خاوەن لیاقەت.

لیاقەتداری: بوونی لیاقەت لە کەسێك دا یان لە شتێکدا.

لیباس: لیباس. جل و بەرگ. پۆشاك.

لیپ ، لیپە: لیپ. پڕ.

لیپان لیپ ، لیپان لیپە: لیپان لیپ. پڕ بە پڕ.

لیپان لیپی: لیپان لیپی. پڕ بە پڕی.

لیتاوە: لیتاو. ئاوی پڕ لە لیتە. قوڕاو.

لیتۆ: بە لیتەوە.

لیتۆ گرتەی: لیتە گرتنەوە.

لیتە: لیتە. قوڕی زۆر تەڕ.

لیتە ئەوە گرتەی: لیتە گرتنەوە.

لیتە پیمای: لیتە پێوان. مەبەست لە لیتە کردنە بە سەر خۆدا لە کاتی مردنی زۆر خۆشەویستێکدا.

لیتە کەرڎەی سەرەرە: لیتە بە سەردا کردن.

لیر بەردای: لیر دەردان.

لیر بەر کەرڎەی: لیر دەر کردن. لیر دەردان.

لیر زنیەی: لیر دەر کردن. لیر دەردان.

لیرە: لیرە.

لێرە: سورشت. خوو. میزاج. ویست. ئیرادە.

لێرە سەخت ، لێرە سەختە: سەهەندە. مرۆڤی ئینکار. سروشت توند. سەرە ڕۆ. بە ئیرادە.

لێرە سەخت بی یەی: بە ئیرادە بوون. سەهەندە بوون.

لێرە سەخت کەرڎەی: بە ئیرادە کردن. سەهەندە کردن.

لێره سەختی: ئینکاری. سەهەندەیی. سەره ڕۆیـــی. ســــووریی لەســـــەر داوا و خواست.

لـیری: لـیر. زیپکـەی پانکۆڵـه کـه لـه سـەر پێست دەردێت.

لیزماوۆ: ئاوی کۆ بووەوەی لێزمه. لێزماو.

لیزمه: لیزمه. ڕێژنه. ڕەهێڵه.

لیزمه کەرڎەی: ڕەهێڵه کردن. ڕێژنه کردن.

لێژ ، لێژه: لێژ. سەر بەرەو خوار.

لێژای: لێژایی.

لێژایی: لێژایی.

لێژگه: شوێنی لێژ.

لێژه: لیژه. پێڵەوار.

لێژه هێزم: لیژنەی داری سووتاندن.

لێژی: لێژی. لێژایی.

لیس: لیس. تێلا.

لـێس ، لێـسه: شـوێنی سـافی لێـژ. سـاف و سۆڵ.

لیسای: لێسان. لێستن.

لێسایۆ: لێسانەوه. لێستنەوه.

لێس بی یەی: ساف و لێژ بوون.

لیـــسپ: خــواردنی شــت و هــیچ لــێ نەهێشتنەوەی.

لیسپ دای: خواردنی شت به تـەواوی و هـیچ لێ نەهێشتنەوەی.

لیسپنای: لیسپ دان.

لێستەی: لێستن. لێستن.

لێستەیۆ: لێستنەوه. لستنەوه.

لیس شان ، لیس شانه: لیس وەشێن.

لیس شانای: لیس وەشاندن.

لیش شای: لیس وەشاندن.

لیسه: لیسته. قایمه.

لێـسه: بـریتی یـه لـه وردەڵـه خواردەمـەنی یەك که دەدرێ بەو ئاژەڵانەی دەیان دۆشن و دەبێت لـه کـاتی دۆشینیـشیا بێت. خواردنی زۆری خۆڕایی.

لێسی: ساف و لێژی جێگا و شوێن.

لێسیا ، لێسیێ: لێستراو.

لێسیای: **لێستران**. لێسیان.

لێسیایۆ: لێسترانەوه. لێسیانەوه.

لێشاوۆ: لێشاو.

لێشرێ: قازیاخه. گیا دۆکولێویێکه.

لیشکی: لیسك. گورزەی تیشکی خۆر.

لێف: لێف. لێفه.

لیف ۆراز ، لیف ۆرازه: لێفه دروو.

لیف ۆراز تەی: لێفه دروو.

لیف وراستەی: لێفه دروو.

لێق ، لێقه: لیق. لییق.

لێقن ، لێقنه: شتی لییق.

لێقنه: ریقنه؛ پیسایی باڵندە.

لێقنـه چـەرمه: نەخۆشـی یـەکی باڵندەیـه؛ ئـەوەتا ڕیقنـەی باڵنـده کـه ڕەنگـی سپی هەڵدەگەڕێ.

لێقنه کەرڎەی: ریقنه کردن.

لیکاوْە: لیکاو. لیکی ناو دەم.

لیکاوْی: لیکاو. لیکی ناو دەم.

لیکن ، لیکنە: لیکن. لیکاوی؛ کەسێك کە لیك بە دەمیا دێتە خوارەوە. لیقن.

لیکنی: لیکاوێتی. لیقنی.

لیکی: لیك.

لیل: ئۆخەی بە زمانی منالآنە. کەیف.

لێڵ ، لێڵە: لێڵ.

لێڵاوْ ئارژەیرە: لێڵاوی داهێنان.

لێڵاوْ ئامایرە: لێڵاو داهاتن.

لێڵاوْ ئاوْرژەیرە: لێڵاوی داهێنان.

لێڵاوْ ئەرە ئارژەی: لێڵاوی داهێنان.

لێڵاوْ ئەرە ئامای: لێڵاوی داهاتن.

لێڵاوْ ئەرە ئاوْرژەی: لێڵاوی داهێنان.

لێڵاوْ کەرژەی: لێڵاوی داهێنان.

لێڵاوْە: لێڵاو.

لێڵاوْی: لێڵاو.

لێڵاوْیە: لێڵایی. کوێرایی. تاریك بوونی چاو.

لێڵاوْیەی لێڵە: لێڵایی لێڵ.

لێڵای: لێڵایی.

لێڵایی: لێڵایی.

لێڵایی لێڵ بی یەی: لێڵایی لێڵ بوون.

لێڵ بی یەی: لێڵ بوون. زویر بوون. حەیا کردن. خستنە خۆ. خۆ تێ گەیاندن.

لێڵ کەرژەی: لێڵ کردن.

لێڵ نەبی یەی: لێڵ نەبوون. حەیا نەکردن.

لێڵ نەکەرژەی: لێڵ نەکردن.

لێڵە: لێڵە؛ کاتێکە لە بەیانیان و ئێواراندا کە جیهان نە زۆر تاریك و نە زۆر ڕووناك بێت.

لیلەنگ: لیلەنگ. خم. خوم.

لیلەنگی ، لیلەنگی یە: خوماویی. ڕەنگی لیلەنگی.

لێڵی: لێڵی.

لێڵیەنە: لە لێڵیدا.

لیمانی: لیمان. جۆرە تەڕی و زرینجاوێکە ڕەنگی زەردە و لەگەڵ پیسایدا لە کۆم دێتە دەرەوە.

لیموْ: لیمۆ.

لیموْ بەسرایی: لیمۆ بەسرایی.

لیموْ تش: لیمۆ ترش.

لیموْیی: لیمۆیی؛ ڕەنگی لیمۆیی.

لینج ، لینجە: لینج.

لینجاوْە: لینجاو.

لینجاوْی: لینجاو.

لینجك ، لینجکە: لینجك. لینجق.

لینجکاوْە: ینجکاو.

لینجکاوْی: ینجکاو.

لینجی: لینجی.

لینی ، لینیە: گیانداری ماڵی. هۆگر. ماڵی. رام بووك.

لینی بی یەی: ماڵی بوون. هۆگر بوون. رام بوونی گیاندار.

لینی کریای: ماڵی کران. رام کرانی گیاندار.

لینی کەرڎەی: ماڵی کردن. هۆگر کـردن. رام کردنی گیاندار.

لێۆار: لێوار. کەنار. قەراخ.

لێۆارەنە: بە لێواردا.

لێۆان ، لێۆانە: لێوان. پڕ هەتا عاسـتی لێـو. سەر ڕێژ.

لێۆان لێۆ ، لێۆان لێۆە: لێوان لێو. پڕا و پـڕ. لیپا و لیپ.

لێۆان لێۆ بی یەی: لێوان لێو بوون.

لێۆان لێۆ کریای: لێوان لێو کران.

لێۆان لێۆ کەرڎەی: لێوان لێو کردن.

لێۆان لێۆی: لێوان لێوی. پـڕا و پـڕی. لیپـا و لیپی.

لێۆە ، لێۆیْ: لێوە. شێت.

لێۆە بی یەی: لێوە بوون. شێت بوون.

لێۆە کەرڎەی: لێوە کردن. شێت کردن.

لێۆەیی: لێوەیی. شێتی.

لێۆیای: لـوان. بـۆ ڕێـك کـەوتن و دەسـت بـۆ دان.

* * *

م

پیتی مێ (م)

م: م؛ پیتێکە لە پیتەکانی زمانەکەمان. ڕاناوی لکاوی کەسی یەکەمی تاکە. ژمارەی بنجی ئەکات بە ژمارەی تەرتیبی.

ما: ما؛ ڕاناوی لکاوی کەسی یەکەمی کۆ. دروستە و پێکهاتنی دۆکولێو. مێینە. جێگا. شاخ و کێو. قارە و باعەی هەندێ ئاژەڵ.

مابەین: نێوان.

مابێن: نێوان.

مات ، ماتە: مات. گیانداری بێ دەنگ.

ماتانکەر ، ماتانکەرە: ماتانێکەر. هەڵماتێنکەر.

ماتان کەرڎەی: ماتانێ کردن.

ماتانی: ماتانێ. هەڵماتێن.

مات بی یەی: مات بوون. بێ دەنگ بوون.

مات کەرڎەی: مات کردن. خۆ بێ دەنگ کردن.

ماتڵ ، ماتڵە: وەستاوی چاوەڕوانیکەر.

ماتڵ بی یەی: وەستان و چاوەڕوان بوون.

ماتڵ کەرڎەی: وەستاندن و چاوەڕوانی پێ کردن.

ماتڵی: وەستان و چاوەڕوان بوون.

ماتۆڕ: ماتۆڕ.

ماتۆڕ سوار ، ماتۆڕ سوارە: ماتۆڕ سوار.

ماتۆڕ سواری: ماتۆڕ سواری.

ماتووڵ: لەبەر ئەوەی. هەتا.

ماتە: خۆمات کردن. نیشانەی ئاڵ و بۆڵ بوونی میوە و هەندێ سەوزە. هەرچی لە ئەڵماتێنالەسەر زەوی دادەنرێت بۆ کایە. مت. متە.

ماتە کۆتەی: ماتە دان. گۆڕانی ڕەنگی بەرهەمی هەندێ میوە و سەورزە بەرەو گەیین.

ماتەم ، ماتەمە: ماتەم. شیوەن. پرسە.

ماتەمات: ماتەمات.

ماتەمی: ماتەمیی. تازیە باری. خەفەتباری.

ماتەمین ، ماتەمینە: ماتەمین.

ماتەمینی: ماتەمینی. خەفەتباری.

ماتی: ماتی. بێ دەنگیی گیاندار.

ماجوڵێ: ماجوە. جێگایەك کە ئاوی پێدا هاتووە و شوێنەکەی دیارە.

ماجووج: ماجووج. (مأجووج).

ماجووم: ماجووم. هێلم.

ماجوومی ، ماجوومیە : ماجوومی.

ماجوون : ماجووم. هێلم.

ماجوونی ، ماجوونیە : ماجوومی.

ماجەرا : ڕووداو.

ماچانی: ماچ ماچێن.

ماچ کریا ، ماچ کریێ: ماچ کراو.

ماچ کریای: ماچ کران.

ماچکەر ، ماچکەرە: ماچ کەر.

ماچ کەرڎەی: ماچ کردن.

ماچماچانی: ماچ ماچێن.

ماچۆ: ناوێکە لە ناوەکانی هۆرامییان.

ماچ و مووچ: ماچ و مووچ.

ماچە : ماچ.

ماچێ: ماچە. ئێستری مێ.

ماخولیان پنە کۆتەی: ماخۆلان پێ کەوتن.

ماخولیان پەنە کۆتەی: ماخۆلان پێ کەوتن.

ماخولیان پەنە وزتەی: ماخۆلان پێ خستن.

ماخولیان پەنە وستەی: ماخۆلان پێ خستن.

ماخولیانی : ماخۆلان.

ماخەنای: ئاخنین.

ماخەنیا ، ماخەنیێ: ئاخنراو.

ماخەنیای: ئاخنران.

ماد : ماد؛ بنەڕەتی کورد.

ماڎام: مادام. هەتا. بە درێژایی ئەو کاتەی.

مادده : مادده.

مادەر زاد ، ماددەر زادە: مادەر زاد. زکماك.

مادەم : مادام. هەتا. بە درێژایی ئەو کاتەی.

مادەن : مادەن. کان. کانگە.

ماڎێ: مادەی نان پێوە نان.

مار : مار.

مارانگاز ، مارانگازە: مارانگاز.

مارانگازی: مارانگازی.

مارانگەزتە ، مارنگەزتێ: مارانگاز.

مارانگەزتەی: مارانگازی.

مارانگەستە ، مارنگەستێ: مارانگاز.

مارانگەستەی: مارانگازی.

مارا وارڎە ، مارا وارڎێ: مارانگاز.

ماڕای: شکاندن.

ماڕای پۆرە: پێدا شکاندن.

ماڕای پۆری: پێدا شکاندن.

ماڕایرە: داشکاندن. لێ کردنەوە.

ماڕاینە : تێ شکاندن. شکاندنە ناو.

ماڕایۆ: شکاندنەوە.

ماڕایەرە: داشکاندن. لێ کردنەوە.

ماڕایەنە : تێ شکاندن. شکاندنە ناو.

مار پۆ دای: مار پێوە دان.

مار پۆوە دای: مار پێوە دان.

مار پێچ: مار پێچ؛ لوولەی درێژی قلیان ئاوی.

مارت : مارت. سێ یەمین مانگی ساڵی زاینی.

مارتۆ: لە مانگی مارتەوە.

مارتەنە : لە مانگی مارتدا.

ماردەم: ناوی جۆرە تفەنگێکە.
مارکوش ، مارکوشە: مار کوژ.
مارکوشتەی: مار کوشتن.
مارگرتەی: مار گرتن.
مارگیر ، مارگیرە: مار گرە.
مارماساوْ: مار ماسی.
مارمیزووکی: مار مزووك.
مارنای: ماندوو کردن.
مارنەگەز: مار نەگەز. جزمە.
مارۆ ، مارۆە: مارۆ؛ حەیوانی ڕەشی ناوچاو سپی.
ماروارڎەی: مار پێوە دان. مار گەزتن.
مارو مرۆ: مار و مێروو.
مارە بڕ ، مارە بڕە: مارە بڕ.
مارە بڕانە: مارە بڕانە.
مارە بڕیای: مارە بڕان.
مارە بڕیەی: مارە بڕین.
مارە بڕییْ: ئافرەتی مارە بڕاو.
مارە زای: مارە زا.
مارە کریای: مارە کران.
مارە کرییْ: مارە کراو. مارە بڕاو.
مارەکۆڵ: دووپشك.
مارە کەر ، مارە کەرە: مارە کەر. مارە بڕ.
مارە کەرڎەی: مارە کردن.
مارە گیرە: مار گیر؛ گیایەکی دڕکاوی شیلە دارە.
مارە لێقە: کرمی ئەسکارس. گڵخۆرکە.

مارە لێقە لەمە ، مارە لێقە لەمێ: کەسێکە کە کرمی ئەسکارس لە وورگیدا بێت.
مارەوەرێ: مارمێلکە.
مارەی: مارەیی.
مارێ: چوخم. ئەشکەوت. کۆلانی تەنگ.
ماریفەت: ماریفەت. ڕوو خۆشی و ئاکاری جوان. تێگەیشتوویی. کتێبەکەی پیر شالیار.
مازلۆخە: بەرماڵی نوێژ.
مازوو: مازوو.
مازوو چن ، مازوو چنە: مازوو چن.
مازوو چنیەی: مازوو چنین.
مازوو دار: مازوو دار.
مازی: پشت.
مازیەرە: بە پشتا.
مازی ڕێش ، مازی ڕێشە: پشت ڕێژ.
مازی ڕێشی: پشت ڕێژی.
مازی مار ، مازی مارە: پشت شکێن.
مازی مارای: پشت شکاندن.
مازی مەڕیا ، مازی مەڕییْ: پشت شکاو.
مازی مەڕیای: پشت شکان. بریتی یە لە مردنی کەسێك کە پشتی پێ ئەبەسترێت.
مازیۆ: بە پشتەوە.
مازیەرە: بە پشتا.
مازیە کۆڵە: بەرێکی خرە لە مازوو دەچێت دار بەڕوو ئەیگرێت.

ماس: ماست.

ماسا ، ماسیٚ: ئاوساو.

ماساوٚ کەر ، ماساوٚ کەرە: ماستاو کەر.

ماساوٚ کەرژەی: ماستاو کردن. ڕووبینی.

ماساوٚ گیر ، ماساوٚ گیرە: ماسیگر.

ماساوٚ گێرتەی: ماسی گرتن.

ماساوٚڵیٚ: ماسوولکە. ماسوولکەی بچووك.

ماساوٚ وٚرەش ، ماساوٚ وٚرەشە: ماشی فرۆش. ماستاو فرۆش.

ماساوٚ وٚرەشی: ماشی فرۆشی. ماستاو فرۆشی.

ماساوٚە: ماستاو.

ماساوٚی: ماسی.

ماسای: ئاوسان. قەڵەو بوون.

ماساینە: تیٚ ئاوسان. لە ئاوساندا.

ماسایەنە: تیٚ ئاوسان. لە ئاوساندا.

ماسناوٚ: گولاوێکی تەسکی دروست کراوە؛ حەیوانات ئاوی تێدا دەخواتەوە.

ماسنای: ئاوساندن.

ماسناینە: تیٚ ئاوساندن. ئاخنینی شتێك لە شتێکی تر بە نهێم و تەواو چەسپ بوون تیایدا.

ماسنایەنە: تیٚ ئاوساندن. ئاخنین.

ماسۆ: بە ماستەوە.

ماسۆلکە: ماسوولکە.

ماسۆڵە: ماسۆڵە؛ جۆرە ساجێکی ئەستوورە. لەشاری ماسۆڵە دروست ئەکرێت.

ماسۆڵیٚ: ماسولکە؛ خەرمانی کوتراوی تەپە کراو.

ماسێڕە: ماسیڕەی مەکینەی خەیاتی.

ماش: ماش. شتی کۆ بووەوەی کۆمەڵ کردوو.

ماشای: ماشان. گێرانی دەست.

ماشایۆ: کۆ کردنەوەی شتی پرش و بڵاو. ماشینەوە.

ماشتەیۆ: کۆ کردنەوەی شتی پرش و بڵاو. ماشینەوە.

ماشقە ، ماشقیٚ: ماشقە. دۆستی ناشەرعی.

ماش کەرژەی: کۆ بوونەوەی شت بە کۆمەڵ.

ماشڵەینە: ماشێنە. چێشتی ماش. ماشێن.

ماشڵێنە: ماشێنە. چێشتی ماش. ماشێن.

ماشمای: خواردنەوەی شتی شلەمەنی کەم کەم و لەسەرخۆ.

ماشنای: گێرانی دەست.

ماش و برێنج: ماش و برنج. ڕیشی ڕەش و سپی.

ماش و وٚلۆش: چێشتیٚ لە ماش و بڕوێش بکرێت.

ماشە: ماشە. پەلە پیتکە. پێی تفەنگ.

ماشە چەرمە: ماشە سپی. لۆبیای وشك.

ماشە سیاوٚە: ماشە ڕەشە.

ماشەکڵە: کۆمەڵ بوونی شتی ورد بە کەمی.

ماشەڵڵا: ماشەڵا. (ماشاء الله).

ماشیای: پەلامار دان. هەڵمەت بردن. دەست بۆ بردن بەبێ سنوور.

ماشیایۆ: کۆ بوونەوە و کۆ کرانەوەی شت. ماڵران و گسك دران.

ماشیای ۆنە: پەلامار دان. هەڵمەت بۆ بردن.

ماشیای وەنە: پەلامار دان. هەڵمەت بۆ بردن.

ماشین: ماشین. مەکینە. ترۆمبیل.

ماع: ماع. هاواری مەڕ و بزن.

ماعنای: ماع ماع کردن.

ماعلووم ، ماعلوومە: ماعلووم. زانراو. ئاشکرا.

ماعلووم بی یەی: زانران. ئاشکرا بوون.

ماعلووم کریای: زانران. ئاشکرا کران.

ماعلووم کەرذەی: زانین. ئاشکرا کردن.

ماعلوومی: زانراوی. ئاشکاریی.

ماعمەلە: مامەڵە. سەودا.

ماعمەلە کریا ، ماعمەلە کریێ: مامەڵە کراو.

ماعمەلە کریای: مامەڵە کران.

ماعمەلە کەر ، ماعمەلە کەرە: مامەڵە کەر.

ماعمەلە کەرذەی: مامەڵە کردن. سەودا کردن.

ماعمیل ، ماعمیلە: کڕیار یان فرۆشیاری بە ئاشنا بوو و مامەڵە لەگەڵدا کەر.

ماعنا: مانا. واتا.

ماعنا ئەۆە دای: مانا لێك دانەوە.

ماعنا ذار ، ماعنا ذارە: واتا دار.

ماعنا دایۆ: مانا لێك دانەوە.

ماعنا کەرذەی: مانا کردن. واتا لێك دانەوە.

ماعنا ۆزتەینە: مانا تێ خستن یان تێهێنان.

ماعنا ۆزتەیەنە: مانا تێ خستن یان تێهێنان.

ماعنا وستەینە: مانا تێ خستن یان تێهێنان.

ماعنا وستەیەنە: مانا تێ خستن یان تێهێنان.

ماعنایی: مەعنەویی.

ماغمەڵ: مەخمەڵ.

مافنذی ، مافنذیە: مافندی. بێ بەش. نابووت کەوتووی هیچ نەماو.

مافنذی بی یەی: مافندی بوون.

مافنذیەتی: مافندێتی.

مافننی ، مافننی یە: مافندی. مافنگی.

مافننی بی یەی: مافندی بوون.

مافننی کەرذەی: مافندی کردن.

مافننی یەتی: مافنێتی. مافنگێتی.

مافەتە: مافەتە. مافەتا. پەتای ئاژەڵە.

ماقووڵ ، ماقووڵە: ماقووڵ.

ماقووڵانە ، ماقووڵانێ: ماقووڵانە.

ماقووڵی: ماقووڵی.

ماکاۆ: ماکاو. مەشتە.

ماکە: ماك.

ماڵ: شیربایی. ماڵ بە هەموو واتاکانیەوە.
ماڵ ئاوا: ماڵ ئاوا. خوا حافیز.
ماڵات: ماڵات.
ماڵا نمــاڵ ، ماڵا نماڵــە: ماڵامــاڵ. دەفــری تەواو پڕ.
ماڵا نماڵیی: تەواو پڕیی دەفر.
ماڵاوا: ماڵاوا. خوا حافیز. وشەیەکە شوان بە خاوەن ماڵی دەڵێت لە کاتی نان کۆ کردنەوەدا.
ماڵاوایی: ماڵاوایی. خوا حافیزی.
ماڵای: ماڵین. گەسکدان. پاك کردنەوە.
ماڵای پۆرە: ماڵایرە: پیا ماڵین. پیا کێشان.
ماڵای پۆری: ماڵایرە: پیا ماڵین. پیا کێشان.
ماڵایرە: داماڵین. ڕاماڵین.
ماڵایۆ: ماڵینەوە.
ماڵایەرە: داماڵین. ڕاماڵین.
ماڵ بڕ: دیاری کردنی بڕی شیربایی ژن.
ماڵذاری: ماڵداری.
ماڵذاری کەرذەی: ماڵداری کردن.
ماڵ دای: شیربایی دانی ژن.
ماڵدریێ: ئافرەتی شیربایی دراو.
ماڵ گرتەی: شیربایی وەرگتن. دەست گرتن بەسەر موڵك یان داراییدا. شیربایی سەندن.
ماڵگیر ، ماڵگیرە: شیربایی سێن.
ماڵ لە یەك: ماڵ لە یەك.
ماڵ لە یەکی: نەبوونی فەرق لەنێواندا.
ماڵم هەی: وشەی سەرسوڕمان و حەسرەتە وەك بڵێی: **ئەی ماڵی وێرانم !**
ماڵ و حاڵ: ماڵ و حاڵ.
ماڵۆسیا: دەستمیزکەر.
ماڵۆسیای: دەستمیز.
مالووم: مالووم. پێش نوێژی جوولەکان.
ماڵ و مڵك: ماڵ و مڵك. سامان و سەروەت و باخ.
ماڵ و موڵك: ماڵ و موڵك. سامان و سەروەت و باخ.
ماڵ و مین: ماڵ و مڵك.
ماڵ وەر ، ماڵ وەرە: شیربایی خۆر.
ماڵە: ماڵە. پلێل بوونی لەشی ئافرەتی سك پڕ.
ماڵە ئەنە دای: ماڵچە تێدان.
ماڵە دای: ماڵە کیشان.
ماڵە دریا ، ماڵە دریێ: ماڵە کێشراو.
ماڵە دریای: ماڵە کێشران.
ماڵــە دەر ، ماڵــە دەرە: ماڵــە کــێش. ئــەو کەسەی ماڵەی دیوار و شت ئەکێشێ.
ماڵە کاری: ماڵە کاری. ئیش کردن بە ماڵە.
ماڵە کێشای: ماڵە کێشان.
ماڵە کێشتەی: ماڵە کێشان.
ماڵە کێشیا ، ماڵە کێشیێ: ماڵە کێشراو.
ماڵە کێشیای: ماڵە کێشران.
ماڵیــا ، مــاڵیێ: مــاڵراو. پاکــەوە کــراو. ماڵێوراو.

ماڵیات: ماڵیات. ماڵات.

ماڵیای: پاکەوە کران. ماڵیان.

ماڵیایرە: داماڵران. داماڵیان.

ماڵیایۆ: پاکەوە کران. ماڵیانەوە.

ماڵیایەرە: داماڵران. داماڵیان.

مالیک ، مالیکە: خاوەن زەوی. خاوەن مولك.

ماما: نەنك.

ماماڵە گێجێ: باوە خولێ. خول خواردن.

مامالێ: نەنە بچکۆلە. مالالە سوورە.

مامانە: ماما.

مامانی: مامانی. کرێی ئەزیەتی ماما.

مامانی کەرڎەی: مامانی کردن.

مامانی یەنە: لە مامانیدا.

مامۆ: مام. برای باوك.

مامۆانە: مامۆیانە. ئامۆیانە.

مامو خولان: جۆرە ترێیەکی دەنك وردی هێشوو پڕی ڕەشە و زۆر زوو پێ ئەگات.

مامۆ خەمە: مامە خەمە.

مامۆ زا ، مامۆ زێ: ئامۆزا.

مامۆ زازا ، مامۆ زازێ: ئامۆزازا.

مامۆ زازایی: ئامۆزازایی.

مامۆ زایی: ئامۆزایی.

مامۆ ژەنی: ئامۆژن.

مامۆسا ، مامۆسێ: مامۆستا.

مامۆسایەتی: مامۆستایەتی.

مامۆسایی: مامۆستایی. مامۆستاێتی.

مامۆڵە: مامە بچکۆلە.

ماموور ، مامموورە: مۆڵ. کۆ و ئامادە. کاربەدەستی دەوڵەت.

مامووری: مۆڵی. کۆیی و ئامادەیی. کار بەدەستیی دەوڵەت.

مامەڵە: مامەڵە. سەودا.

مامەڵە پەشیمانی: مامەڵە پەشیمانی.

مامەڵە بەتاڵ: مامەڵە بەتاڵ. مامەڵە پەشیمانی.

مامەڵە کریا ، مامەڵە کریێ: مامەڵە کراو.

مامەڵە کریای: مامەڵە کران.

مامەڵە کەر ، مامەڵە کەرە: مامەڵە کەر.

مامەڵە کەرڎەی: مامەڵە کردن.

مامێز بەرڎەی: هەڵمەت بردن.

مامێز وەش ، مامێز وەشە: هەڵمەت خۆش.

مامێز وەشی: هەڵمەت خۆشی.

مامێزە: هەڵمەت. پەلامار.

مانا: مانا. واتا. مەبەست. گوزارە.

مانا ئارڎەینە: مانا تێهێنان.

مانا ئامانیە: مانا تێهاتن.

مانا ئارڎەیەنە: مانا تێهێنان.

مانا ئاوَرڎەینە: مانا تێهێنان.

مانا ئاوَرڎەیەنە: مانا تێهێنان.

مانا ئەنە ئارڎەی: مانا تێهێنان.

مانا ئەنە ئامای: مانا تێتێهاتن.

مانا ئەنە ئاوَرڎەی: مانا تێهێنان.

مانا ئەنە وزتەی: تێخستن.

مانا ئەنە وستەی: مانا تێخستن.

مانا ئەوە دای: مانا لێك دانەوە.

مانا ئەوە دریای: مانا لێك درانەوە.

مانا ڎار ، مانا ڎارە: مانا دار. واتا دار.

مانا ڎاری: واتا داری. مانا داری.

مانا دایۆ: مانا لێك دانەوە.

مانا دریایۆ: مانا لێك درانەوە.

مانا زان ، مانا زانە: مانا زان. واتا زان.

مانا زانای: مانا زانین. واتا زانین.

مانا کریا ، مانا کریێ: مانا کراو.

مانا کریای: مانا کران. ڕوون کرانەوەی مانا.

مانا کەر ، مانا کەرە: مانا کەر. ڕۆشنکەرەوەی مانا.

مانا کەرڎەی: مانا کردن.

مانا لەیەك ئەوە دای: مانا لێك دانەوە.

مانا لەیەك دایۆ: مانا لێك دانەوە.

مانا لەیەکۆ دای: مانا لێك دانەوە.

مانان: مانان. وشەیەکە لە دوای ((ئێمە و)) دێت بە واتای هاوچەشنان.

مانا وزتەینە: مانا تێخستن.

مانا وستەینە: مانا تێخستن.

مانایی ، مانابیە: واتەیی. ((مەعنەویی)).

مانع: مانع. بەرگر.

مانعا: مانا. مەبەست. گوزارە. بە هەموو لق و لقۆلچکەکانیەوە.

مافیتنە: مایە فیتنە. ئاژاوەچی.

مانگان: مانگان؛ وشەیەکە لەدوای ((سالان و)) دێت و ئەوترێ: **سالان و مانگان**.

مانگانە: مانگانە.

مانگاو کەل: مانگا بە کەل.

مانگاوە: مانگا.

مانگ بەر ئامای: مانگ دەرکەوتن.

مانگ زیای: مانگ هەلهاتن.

مانگ گێریای: مانگ گیران.

مانگلە دیمێ: کچی جوانی ڕوومەت وەك مانگ.

مانگ نیشتەی: مانگ ئاوا بوون.

مانگ هۆر ئامای: مانگ هەلهاتن.

مانگ هۆر زیای: مانگ هەلهاتن.

مانگە: مانگ.

مانگە شەوە: مانگە شەو.

مانگە و مانگ: مانگە و مانگ.

مانگەی پەڕە: مانگی پڕ.

مانگەی یەك تا چوارڎە شەوێ: مانگی یەك شەوە... تا چواردە شەوە.

ماننای: ماندوو کردن.

مانەند: مانەند. هاو شکل و شێوە.

مانە نەبی یەی: ماندوو نەبوون.

مانێ: هەمانە.

مانیا ، مانیێ: ماندوو.

مانیا و مەکەتە ، مانیا و مەکەتێ: ماندوو و شەکەت.

مانیا و مەکەتە یی: ماندوویەتی و شەکەتی.

مانیای: ماندوو بوون.

مانیای و مەکەتەیی: ماندوویّتی و شەکەتی.

مانیایەنە: لە ماندوویەتیدا.

مانێ نەبی یەی: ماندوو نەبوون.

مانێ نەبی یەی کەرڎەی: ماندوو نەبوون لیّکردن.

ماوٚا: شویّن. جیّگا.

ماوٚا ڎار ،. ماوٚا ڎارە: خاوەن جیّ و شویّن

ماوٚا ڎاری: خاوەنیّتی جیّ و شویّن

ماوزەڕ: ماوزەڕ. ناوی جۆرە تفەنگیّکە.

ماوٚە: ماوە. موودە. مەسافە.

ماوٚە دای: ماوە دان.

ماوٚە دریای: ماوە دران.

ماوەزا: باخی گویّز. گویّزەڵان.

ماهەرە: ماکەر.

مای: ما. تیشە شاخی زۆر بڵندی لووس. هەڵمووت.

مایس: مانگی مایس.

مایسیری: مایەسیری.

مایسیریدار ، مایسیریدارە: کەسیّك یان گیامداریّك کە مایەسیری هەبیّت.

ماینە: میّینە. میّوینە. (أنثى).

ماینی: ماین.

مایە: مایە. سەبەب. هۆی شت.

مایە بۆش ، مایە بۆشە: مایە بۆش.

مایە بۆشی: مایە بۆشی. مایە پووچی.

مایە پووت ، مایە پووتە: مایە پووچ.

مایە پووتی: مایە پووچی.

مایە پووچ ، مایە پووچە: ماچە پووچ.

مایە پووچی: ماچە پووچی.

مایە ڎار ، مایە ڎارە: مایە دار.

مایە ڎاری: مایە داری. هەبوونی مایە.

مایە دەس: دەستمایە.

مایێ: مایە. هۆی شت. سەبەب.

مبارەك ، مبارەکە: موبارەك. پیرۆز.

مبارەك باڎی: موبارەك بایی.

مبارەك بی یەی: موبارەك بوون.

مبارەك کەرڎەی: موبارەك کردن.

مبارەك نە بی یەی: موبارەك بوون.

مبارەك نە کەرڎەی: موبارەك کردن.

مبارەکی: موبارەکی. پیرۆزی.

مبالات: موبالات. گویّدان بە شت.

مت ، متە: مت. مات و بیّ دەنگ.

متالا: خویّندنەوەی بە چاو نەك بە دەنگەوە.

متالا کەرڎەی: خویّندنەوەی بیّ دەنگ.

مت بی یەی: مت بوون. مات و بیّ دەنگ بوون.

مت کەرڎەی: مت کردن. مات کردن.

متمانە پنە کەرڎەی: متمانە پیّ کردن.

متمانە پەنە کەرڎەی: متمانە پیّ کردن.

متمانی: متمانە.

مت و موورە: مت و مووروو. مت و موورگ.

مته فەڕك: مته فەڕك. پیرۆز.

متەوەللی: متەوەللی. متەوەللیە.

متەی: ڕشتن. ڕژاندن.

متەیرە: داڕشتن. ڕژاندنە خوارەوە.

متەینە: تێڕتن. لە ڕژاندندا.

متەیۆ: ڕشتنەوە. ڕژاندنەوە.

متەیەرە: داڕشتن. ڕژاندنە خوارەوە.

متەیەنە: تێڕشتن. لە ڕژاندندا.

متیل: متیل.

مجادەلە: مجادەلە. هەرا هەرا. کەفە دەمێ.

مجرۆ ، مجرۆە: مجرۆ. کوێر. داماو.

مجرۆ بی یەی: مجرۆ بوون.

مجرۆ کەرڎەی: مجرۆ کردن.

مجرۆیی: مجرۆیی.

مجەللە: گۆڤار.

مجـــەووەر ، مجـــەووەر: مجێـــوور. مجێـــوور؛ خزمــەتکاری مزگــەوت بــە درێــژایی ساڵ.

مجەووەری: مجێووری. مجێوری.

مجەووەری کەرڎەی: مجێووری کردن.

مجیا ، مجیێ: ڕژاو. ڕژێنراو. ڕژیاگ.

مجیای: ڕژان.

مجیایرە: ڕژانە خوارەوە. داڕژان.

مجیاینە: تێ ڕژان.

مجیاینە یۆ: ڕژانە یەك.

مجیایەرە: ڕژانە خوارەوە. داڕژان.

مجیایەنە: تێ ڕژان. ڕژانە ناو.

مجیایەنە یۆ: ڕژانە یەك.

مجیفی: مجێفی؛ جۆرە هەنجیرێکە.

مچقلە ، مچقلێ: شتی بچکۆلە.

مچقلەیی: بچکۆلەیی.

مچی: کرنك. کرنگ. کرنوو.

محاجەرە: محەججەرە. محەجەرە.

محاکەمە: موحامەکە. لێ پرسینەوە.

محاکەمە کەرڎەی: موحاکەمە کردن.

محاڵ: محاڵ. ناوچە.

محامی ، محامیە: مەحامی. پارێزەر.

محامی کەرڎەی: مەبەست قسەی زل کردنە.

محاوەلە: هەوڵ. کۆشش.

محاوەلە کەرڎەی: هەوڵدان. کۆشش کردن.

محەتتە: محەتتە. ئیزگە.

محەتە: محەتە. ئیزگە.

محەتەنە: لە ئیزگەدا.

محەڕەم: مانگی موحەڕەم.

محەللەبی: محەللەبی.

محیبەت: محیبەت. خۆشەویستی.

مخـــالیف ، مخالیفـــە: موخـــالیف. لـــە یاســا دەرچووگ. پێچەوانەی یاسا.

مدارا: مدارا. سەبر و حەوسەڵە.

مدارا کەرڎەی: مدارا کردن. ساچین.

مڎبەق: مدبەق. ژووری چێشت لێنان.

مڎبەقۆری: بە مدبەقا بەرەو ژوور.

مڎبەقەرە: بە مدبەقا بەرەو خوار.

مڎبەقەنە: لە مدبەقدا.

مده: موودده. ماوه.

مدەت: موددەت. ماوە.

مددەعی ، مددەعیه: مودەعی. دوژمن.

مددەعیکاری: دوژنکاری.

مدرا ، مدریێ: وەستاو.

مدرای: وەستان. ڕاوەستان.

مدرایره: ڕاوەستان. وەستان

مدراینه: بەگیر هێنان. ڕووبەڕوو بوونەوە.

مدرایۆ: وەستانەوە.

مدرایەره: ڕاوەستان. وەستان.

مدرایەنه: بەگیر هێنان. لێ پرسینەوە.

مدرنای: وەستاندن.

مدرنایره: ڕاوەستاندن.

مدرناینه: یەخە پێ گرتن.

مدرنایۆ: وەستاندنەوە. ڕاوەستاندنەوە.

مدرنایەره: ڕاوەستاندن.

مدەعی ، مدەعیه: مودەعی. دوژمن.

مدەعیکاری: دوژنکاری.

مدیر ، مدیره: مودیر. بەڕێوەبەر.

مدیری: مودیری. بەڕێوەبەریی.

مڕ ، مڕه: مڕ. گیانداری تێری تەسەل. گیانداری کە خۆی مەڵاس دابێت بۆ پەلامار دان. دژ. (ضد). مێمڵ.

مراڎ: مراد. ئاوات. مراز. کام.

مراڎ حاسڵ بی یەی: مراز هاتنە دی.

مراڎ حاسڵ کەرڎەی: مراز هێنانە دی.

مراڎ خانی: مراد خانی.

مراڎ سازی: دەست پێوە گرتن. قنیات کردن.

مراڎ یاۆای: بە مراد گەیشتن.

مراڎ یاۆنای: بە مراد گەیاندن.

مراعات: مراعات. چاو لێ بوون. ئاگا لێ بوون.

مراۆیه: مراوی.

مڕ ئەۆە بەرڎەی: مڕ بردنەوە.

مڕ بەرڎەیۆ: مڕ بردنەوە.

مڕ بی یەی: مڕ بوون. تێر و تەسەل بوون.

مرخ پڕای پۆره: مرخ لێ پەڕین.

مرخ پڕای پۆری: مرخ لێ پەڕین.

مرخ پڕای سەر: ئارەزوو کردنی شتێك.

مرخ لۆای سەر: مرخ لێ چوون.

مرخ لۆای ملەره: مرخ لێ چوون.

مرخن ، مرخنه: مرخن.

مرخنای: مرخاندن. مرخە مرخ کردن.

مرخنه ، مرخنێ: یارۆی مرخن.

مرخنی: مرخنی.

مرخ ۆنه پڕای: مرخ لێ پەڕین.

مرخ ۆنه شی یەی: مرخ لێ چوون.

مرخ و هۆڕ: مرخ و هووڕ.

مرخ وەنه پڕای: مرخ لێ پەڕین.

مرخ وەنه شی یەی: مرخ لێ چوون.

مرخه: مرخ. تەماع. ئارەزوو. مرخە. پرخە.

مرخه مرخ: مرخە مرخ.

مرخه مرخ کەرڎەی: مرخە مرخ کردن.

مرخێش: مـرخێش. هەناسـە سـوار بـوون بـە هۆی کاری قورسەوە.

مرخێش مرخێش: مرخێش مرخێش.

مرڤا ، مرڤیٚ: وەستاو.

مرڤار ، مرڤارە: مردار.

مرڤار ئەوٚە بی یەی: مردار بوونەوە.

مرڤار ئەوٚە کریای: مردار کرانەوە.

مرڤار ئەوٚە کەرڎەی: مردار کردنەوە.

مرڤار بی یەیۆ: مردار بوونەوە.

مرڤار کریایۆ: مردار کرانەوە.

مرڤار کەرڎەیۆ: مردار کردنەوە.

مرڤارۆ بی یە ، مرڤارۆ بییێ: مردارەو بوو.

مرڤارۆ بی یەی: مردارەو بوون.

مرڤارۆ کریای: مردارەو کران.

مرڤارۆ کەرڎەی: مردارەو کردن.

مرڤارۆ وەر ، مرڤارۆ وەرە: مردارۆ خۆر.

مرڤاری: مرداریی.

مرڤای: وەستان. ڕاوەستان.

مرڤایرە: ڕاوەستان.

مرڤاینە: بەگیر هێنان. لێ پرسینەوە.

مرڤایۆ: وەستانەوە.

مرڤایەرە: ڕاوەستان.

مرڤایەنە: بەگیر هێنان. یەخە پێ گرتن.

مرڤنای: وەستاندن.

مرڤنایرە: ڕاوەستاندن.

مرڤنایۆ: وەستاندنەوە.

مرڤنایەرە: ڕاوەستاندن.

مرقن ، مرقنە: مرقن.

مرقنای: مرقاندن.

مرقنای وٚنە: لێ مرقاندن.

مرقنای وەنە: لێ مرقاندن.

مرق و هۆڕ: مرق و هووڕ.

مرقە: مرقە.

مرقە کەرڎەی: مرقە کردن. مرقاندن.

مرقە مرق: مرقە مرق.

مرقـە مـرق کـەرڎەی: مرقـە مـرق کـردن. مرقاندن.

مرکنایراوٚە: دامرکاندنەوە.

مرکنایرە: دامرکاندن.

مرکنایەرە: دامرکاندن.

مڕ کەرڎەی: مڕ کردن. تێر و تەسەل کردن.

مرکیایراوٚە: دامرکانەوە.

مرکیایرە: دامرکان.

مرکیایەرە: دامرکان.

مرن ، مرنە: مرێنەر.

مرنای: مراندن.

مڕنای: مڕاندن.

مرنایراوٚە: دامراندنەوە. دامرکاندنەوە.

مرنایرە: دامراندن. دامرکاندن.

مرنایۆ: مراندنەوە.

مڕنایۆ: مڕاندنەوە.

مرنایەرە: دامراندن. دامرکاندن.

مرۆ: هەرمێ.

مڕوارژەیـــۆ: مـــڕ خواردنـــەوە. پـــیش خواردنەوە.

مرواریە: مرواری.

مـــڕۆ بووشـــکۆان: هـــەرمێ پـــشکوان. مـــانگی مارت.

مڕۆ بیارەی: جۆرە هەرمێەکی ووردە.

مـــڕۆ پـــاییزە: جـــۆرە هەرمێیەکـــە پـــاییز پـــێ ئەگات.

مرۆچە: مێروولە.

مرۆچە باڵژارە: مێروولە باڵدارە.

مرۆچەزەرژە: مێروولە زەردە.

مرۆچە سوورلە: مێروولە سوورە.

مرۆچە سیاوە: مێروولە ڕەشە.

مرۆچە کەرژەی: مێروولە کردنی ئاو لە سـەر ئاگر. مێروولە کردنی ئەندام.

مرۆرە: مرۆر.

مـــڕۆ ســـیاوە: هـــەرمێ ڕەشـــە؛ جـــۆرە هەرمێیەکە.

مرۆشـــیفرمە: جـــۆرە هەرمێیـــەکی باشـــی گەورەیە.

مڕۆ سێڵە: جۆرە هەرمێیەکی بێ تامە.

مرۆشـــنایۆ: کـــۆ کردنـــەوە. خـــڕ کردنـــەوە. خرۆشاندن. جەم کردنەوە.

مڕۆ شنایۆ وَنە: لێ خرۆشاندن.

مڕۆ شنایۆ وەنە: لێ خرۆشاندن.

مڕۆ شۆتیلە: جۆرە هەرمێیەکە.

مرۆشیایۆ: خرۆشان. کۆ بوونەوە.

مرۆشیایۆ وَنە: لێ خرۆشان. لێ کۆ بوونەوە.

مرۆشـــیایۆ وەنـــە: لـــێ خرۆشـــان. لـــێ کـــۆ بوونەوە.

مڕۆ کۆیلە: هەرمێ کێویلە.

مـــڕۆ کـــەرژەی: مـــڕ کردنـــەوە. تێـــر و تەســـەل کردنەوە.

مڕۆ گولاۆی: هەرمێ گولاوی.

مڕۆ لاسوورە: هەرمێ لاسوورە.

مڕ و مشت: مڕ و مشت. مەرافە.

مڕ و مۆچ ، مڕ و مۆچە: مڕ و موچ.

مڕ و مۆچی: مڕ و مۆچی.

مڕ و مۆن ، مڕ و مۆنە: مڕ و مۆچ.

مڕ و مۆنی: مڕ و مۆچی.

مڕۆ وشکۆان: هەرمێ پشکوان.

مڕۆ هەسە: جۆرە هەرمێیەکە ناخۆشە.

مروەت: مروەت. ویجدان. مەردایەتی.

مڕۆە تـالە: هەرمێ تاڵە؛ جـۆرە هەرمێیـەکی تاڵە.

مروەتدار ، مروەتدارە: خاوەن مروەت.

مروەتداری: هەبوونی مروەت لە مرۆڤدا.

مڕۆە سیاوە: هەرمێ ڕەشە.

مـــڕۆە ســـێفرمە: جـــۆرە هەرمێیـــەکی باشـــی گەورەیە.

مڕۆە سێڵە: جۆرە هەرمێیەکی بێ تامە.

مڕۆە شۆتیلە: جۆرە هەرمێیەکە.

مڕۆە کۆیلە: هەرمێ کێویلە.

مڕۆە گولاۆی: هەرمێ گولاوی.

مرۆە لاسوورە: هەرمێ لاسوورە.

مڕە: مڕە.

مڕەبا: مرەبا.

مڕە مڕ: مڕە مڕ.

مڕە مڕ کەرڎەی: مڕە مڕ کردن. مڕاندن.

مڕیــی: مڕیــی. تێــر و تەســەڵی. مــۆنی. دژایەتی.

مریــچلا وارڎە: شــتێك کــە چــۆلەکە لێــی خواردبێت.

مریچلە پاساریە: چۆلەکە پاساری.

مریـچلە دووکلـە ڕێـسێ: جـۆرە چـۆلەکەیەکە دەنگی لە دەنگی خەرەك ئەچێت.

مریـچلە دەرەیـە: چـۆلەکەیەکە بـە زۆری لـە گوێی چەما دەژی.

مریـچلە قــنگ هــۆر تەکنــە: چـۆلەکە قـنگ هەڵتەکێنە.

مریچلێ: چۆلەکە.

مریــڎ ، مریــڎە: موریــد. تەوبــەکار لەســەر دەستی شێخدا.

مریڎی: موریدی.

مزانی: مزگێنی. موژدە. موژدانە.

مزگەر ، مزگەرە: مزگەر.

مزگەری: مزگەری.

مزگی: مزگەوت.

مزگیۆ: لە مزگەوتەوە.

مزگیۆری: بە مزگەوتدا بەرەو ژوور.

مزگینە: لە مزگەوتدا.

مزگیەرە: بە مزگەوتدا بەرەو خوار.

مزگیەنە: لە مزگەوتدا.

مزمەعیل ، مزمەعیلە: مزمەعیل. کوێر. بێ بـەش لـە هـەموو شـتێ بـە تایبـەت بینایی.

مزمەعیل بی یەی: مزمەعیل بوون.

مزمەعیل کەرڎەی: مزمەعیل کردن.

مزمەعیلی: مزمەعیلی.

مزووکلێ: مارمێلکەی بچووك.

مزووکی: مارمێلکە.

مزە: مز. مزە.

مزە ئاساوْ: مزە ئاش.

مزە دای: مزە دان.

مزە گرتەی: مزە گرتن.

مزە گیر ، مزە گیرە: مزە گیر.

مزێر ، مزێرە: بە سام. بە زەبر. زاڵ.

مژ: تەم؛ لەدوای ((تەم و)) دێت.

مژانە: مژان.

مژدانە: مژدانە.

مژدە: مژدە. موژدە. مزگێنی.

مژدە دەر ، مژدە دەرە: مژدە دەر. مـوژدە دەر. مـزگێنی دەر.

مژ مۆر ، مژ مۆرە: مژ مۆر.

مژ مۆری: مژ مۆری. چاو پروپووشاوی.

مژن: بێزوو.

مـژن پـۆ کـەرڎەی: زۆر زۆر حـەز لـێ کـردن. بێزوو پێوەکردن.

مژن پۆوە کەرڎەی: زۆر زۆر حەز لێ کردن. بێزوو پێوەکردن.

مژن کەرڎەی: بێزوو کردن.

مژنکەرڎەیەنە: لە بێزوو کردندا.

مژنکەرە: ئافرەتی بێزوو کەر.

مژنەنە: لە بێزوودا.

مژۆڵە: مژۆڵ. برژانگ.

مس: مس.

مسابەقە: مسابەقە. کێبەرکێ.

مسابێقە: مسابەقە. کێبەرکێ.

مساحە: ڕووبەر.

مساعەڎە: یارمەتی. کۆمەك.

مسافێر ، مسافێرە: ڕێبوار.

مسای: فێر بوون.

مساینە: لە فێربووندا.

مسایەنە: لە فێربووندا.

مستەحەق ، مستەحەقە: مستەحەق. شیاو. شیاوی خێر پێ کردن.

مستەحەقی: مستەحەقی. شیاوی.

مسحەف: مەسحەف. قورئان.

مسقاڵ: مسقاڵ.

مسقاڵە زەڕە: مسقاڵە زەڕە.

مسك: مسك. میسك.

مسکێن ، مسکینە: مسکێن. هەژار. رەعیەت.

مسکینی: مسکێنی. هەژاری. رەعیەتی.

مسگەر ، مسگەرە: مسگەر. مزگەر.

مسگەری: مسگەری. مزگەری.

مسڵمان ، مسڵمانە: مسڵمان.

مسڵمانانە ، مسڵمانانێ: موسڵمانانە.

مسڵمان بی یەی: موسڵمان بوون.

مسڵمان کەرڎەی: موسڵمان کردن.

مسڵمانەتی: مسڵمانەتی.

مسڵمانەتیەنە: لە مسڵمانەتیدا.

مسڵمانی: مسڵمانی.

مسڵمانینە: لە مسڵمانیدا.

مسڵمانیەنە: لە مسڵمانیدا.

مسۆگەر: مسەوگەر.

مسۆگەر بی یەی: مسەوگەر بوون.

مسۆگەر کریای: مسەوگەر کران.

مسۆگەر کەرڎەی: مسەوگەر کردن.

مسیبەت: بەڵا و بەسەرهاتی خراپ.

مسین ، مسینە: مسین. هەرچی لەمس بێت.

مسیەی: فێر بوون.

مسەیەینە: لە فێر بووندا.

مسەیەیەنە: لە فێر بووندا.

مش: مش.

مشار: مشار. مرۆڤی بێ تام.

مشارکێش ، مشارکێشە: مشار کێش.

مشارێ: ماسی مشارە.

مشانە: مژان.

مشتاق ، مشتاقە: مشتاق. بە تاسە. گووشین؛ وشەیەکە لەدوای ((دەس و)) دێت.

مشتاقی: مشتاقی. بە تاسەیی.

مشت پان ، مشت پانە : مشت پان.

مشت پانی: مشت پانی.

مشت پۆرە کەرژەی: مشت پیا کردن.

مشت پەڕ ، مشت پەڕە: مشت پڕ. دەوڵەمەند و هەمیشە هەبوو.

مشت پەڕی: دەوڵەمەندیی و هەمیشە هەبوون.

مشت زل ، مشت زلە : مشت زل.

مشت زلی: مشت زلی.

مشت قووجنای: پیسکەیی کردن. رژدی کردن.

مشت قووجیا ، مشت قووجیێ: پیسکە. ڕژد.

مشت قووجیای: پیسکەیی. ڕژدی.

مشت کەرژەی پۆرە: مشت پیا کردن.

مشت گرتەی: مشت گرتن. مشت گرتن. بە هیوا بوون.

مشت گرتەیرە: بە هیوا بوون. بە تەما بوون.

مشت گرتەیەرە: بە هیوا بوون. بە تەما بوون.

مشت و ماڵ: مشتوو ماڵ. خاوێن بوونەوەی تیغ و کانزا بە زاخاو دان.

مشت و ماڵ کەرژەی: مشت و ماڵ کردن.

مشت و مڕ: مشت و مڕ.

مشت وْنە ئەرە گرتەی: مشت لێ داگرتن. نیشانە گرتن لە شتێك بۆ پێکانی.

مشت وْنە گرتەی: مشت لێگرتن. نیشانە گرتن لە شتێك بۆ پێکانی.

مشت وْنە گرتەیرە: مشت لێ داگرتن.

مشت وْنە گرتەیەرە: مشت لێ داگرتن.

مشت وەنە گرتەیرە: مشت لێ داگرتن.

مشت وەنە گرتەیەرە: مشت لێ داگرتن.

مشت: مشت. مشتە. مست.

مشتەری ، مشتەریە : کڕیار.

مشتە کۆڵە : مستە کۆڵە.

مشتە گانکەر: دەستپەڕکەر. کەسێك خۆی بە دەست ڕەحەت بکات.

مشتە گان کەرژەی: دەستپەڕ کردن.

مشتە گانی: دەستپەڕ.

مشقنای: پشقاندن.

مشقە : پشقە؛ دەنگێکە لە لووت دەرئەچێت.

مشقە مشق: پشقە پشق.

مشقە مشق کەرژەی: پشقە پشق کردن.

مشکۆڵ: گرفت. کێشە. دژوار.

مشکۆڵزمە ، مشکۆڵزمێ: مشکۆلزمە. ئوباڵ بەستۆ.

مشکۆڵزمە بی یەی: ئوباڵ بەستۆ بوون.

مشکۆڵزمە کەرژەی: ئوباڵ بەستۆدا دان.

مشکۆڵزمەیی: ئوباڵ بەستۆیی.

مشکوڵی: مشکوڵی. دژواری. بە گرفتی.

مش کەرژەی: مش کردن.

مشکی یه: کێشی سەری پیاوان لە بری جامانەدا.

مشن ، مشنه: مشن.

مشنای: مشاندن. مش کردن.

مشنی: حاڵەتی مشە مش کردنی زۆر.

مشوور: مشوور.

مشوور وارڎەی: مشوور خواردن.

مشوور وەر ، مشوور وەرە: مشوور خۆر.

مش و هۆڕ: مش و هووڕ.

مشە: مشە. زۆر و زەبەندەیی شت.

مشەفقەت: زەحمەتی زۆر. نارەحەت.

مشەفقەتی ، مشەفقەتیە: زۆر زەحمەتکێش.

مشەقەت: زەحمەتی زۆر. نارەحەت.

مشەقەتی ، مشەقەتی یە: زۆر زەحمەتکێش.

مشەما: مشەما.

مشەمش: مشەمش.

مشەمما: مشەمما. مشەما.

مشەممەر ، مشەممرە: مشەممەر. زۆر.

مشەممەری: مشەممەری. زۆریی شت.

مشەمەر ، مشەمەرە: مشەمەر. زۆر.

مشەمەری: مشەمەری. زۆریی شت.

مشیۆ: ئەشێ. ئەبێ.

مشیۆم: ئەشێ. ئەبێ.

معا: مەڕ و بزن و کار و بەرخ بە زمانی منالان.

معالەجە: معالەجە. عیلاج کردن.

معامەلە: مامەڵە. سەودا.

معامەلە پەشیمانی: مامەڵە پەشیمانی.

معامەلە کەر ، معامەلە کەرە: مامەڵە کەر.

معامەلە کەرڎەی: مامەڵە کردن.

معامەلە کەرڎەینە: لە مامەڵە کردندا.

معامەلە کەرڎەیەنە: لە مامەڵە کردندا.

معەللێم ، معەللێمە: معەللیم. مامۆستا.

معەللێمی: مامۆستایی.مامۆستایەتی.

معەلێم ، معەلێمە: معەللیم. مامۆستا.

معەلێمی: مامۆستایی.مامۆستایەتی

مفاجات: کوت و پڕی. سەکتە.

مفت ، مفتە: مفت. شتی خۆڕایی.

مفتە ، مفتێ: مفت. مفتە.

مفتەلا ، مفتەلێ: تووش هاتگ. دووچار بوو.

مفتەلا بی یەی: تووش هاتن. دووچار بوون.

مفتەلا کەرڎەی: دووچار کردن. تێوە گلاندن.

مفتەلایی: تووش هاتن. دووچار بوون.

مفتە وەر ، مفتە وەرە: مفتە خۆر.

مفتە وەریی : مفتە خۆریی .

مفتەیی: مفتەگی. خۆرایی. بەلاشە.

مفسێد ، مفسێدە: مفسید. خراپکار. گوناهبار. تێکدەر.

مفسێدی: مفسیدی. خراپکاری. گوناهباری.

مفلێس ، مفلێسە: مفلیس. نابوود.

مفلێس بی یەی: نابوود بوون. نابووت بوون.

مفلێس کۆتەی: ناووت کردن.

مفلێس کەرڎەی: نابووت کردن.

مفلێس وزتەی: نابووت خستن.

مفلێس وستەی: نابووت خستن.

مفلێسی: مفلیسی. نابوودی. نابووتی.

مفەتیش ، مفەتیشە: مفەتیش. سەرپەرشتیار. پشکێنەر. ماڵ پشکن.

مق: مق. مخ. مرقە. دەنگی لووت.

مقابیل ، مقابیلە: مقابیل. بەرانبەر.

مقاش: مقاش. ماشەی پشکۆ گرتن.

مقام: مقام. پایە. پلە.

مقام زان ، مقام زانە: مقام زان.

مقام واتەی: مقام ووتن.

مقام واچ ، مقام واچە: مقام بێژ.

مقاو: مقاو. دەردێکە تووشی وڵاخی یەك سم ئەبێت وەك هەڵامەت وایە بۆ مەردوم.

مقنای: مقاندن. مقەمق کردن.

مقۆ مقۆ: مقۆ مقۆ. دەنگە دەنگی بەرز.

مقەبا: مقەببا. مقەوا.

مقەدەر: مقەدەر. ڕووداو لە خواوە.

مقە: مقە. مرقە.

مقە مق: مقە مق.

مقە مق کەرڎەی: مقە مق کردن.

مقەیەڎ ، مقەیەڎە: مقەیەت. بە ئاگا. پابەند.

مقەیەڎ بی یەی: مقەیەت بوون. بە ئاگا بوون. پابەند بوون.

مقەیەڎی: مقەیەتی. بە ئاگایی. پابەندی.

مکاییڵ: ناوی فریشتەی ڕۆزی دابەشکردنە.

مل: مل.

ملاحەزە: ملاحەزە. ئاگاداری. مدارا.

ملاحەزە کەرڎەی: ئاگاداری کردن. ئاگا لێ بوون.

ملاس: مەلاس.

ملاس دای: مەلاس کردن. مەلاس بوون.

ملاس گرتەی: مەلاس کردن.

ملاسگیر ، ملاسگیرە: ملاسگر. ملاسکەر.

ملاسەنە: لە مەلاسدا.

مل ئەرە کێشتەی: تەسلیم بوونی تەواو.

مل باریك ، مل باریکە: مل باریك.

مل باریکی: مل باریکی.

مل بامیە ، مل بامیێ: مەبەست مل باریکە.

مل بەرز ، مل بەرزە: مل بەرز.

مل بەرزی: مل بەرزی.

مل بەرکێشتەی: مل هەڵکێشان.

مل پان ، مل پانە: مل پان. مەردوومی گەوج.

مل پانی: مل پانی. گەوجی ی مەردووم.

مل پۆ بی یەی: تێوە گلان. تووش بوون.

مل پۆ کەرڎەی: تێوە گلاندن. تووش کردن.

مل پۆ نیای: مل پێوە نان. شان دانەبەر.

مل پنە دای: بە گوێ کردن. قایل بوون.

مل پنه ڎای: به گویٚ نه‌کردن. قایل نه‌بوون.

مل پۆۆه بی یه‌ی: تێوه گلان. تووش بوون.

مل پۆۆه کەرڎەی: تێوه گلاندن. تووش کردن.

مل پەنه دای: به گویٚ کردن. قایل بوون.

مل پەنه نەڎای: به گویٚ نه‌کردن. قایل نه‌بوون.

مل پێچ: مل پێچ.

مل تەقا ، مل تەقیٚ: مل شکاو.

مل تەقای: مل شکان.

مل تەقنای: مل شکاندن.

مل جەمووی باریك تەر: مل له موو باریك تر.

مڵتە: مڵتە، له‌دوای ((خلته و)) دێت.

ملچنای: مڵچاندن.

ملچ و هۆڕ: مڵچ و هووڕ.

ملچە: مڵچه.

ملچە ملچ: مڵچه مڵچ.

ملچە ملچ کەرڎەی: مڵه مڵچ کردن.

مل چەن ، مل چەنە: مل دەرزی. مەبەست له مل باریکه به ئەوپەڕی موبالەغەوه.

مل درێژ ، مل درێژە: مل درێژ.

مل درێژی: مل درێژی.

مل شۆڕ ، مل شۆڕە: مل شۆڕ. سەر شۆڕ.

مل شۆڕ کەرڎەی: مل شۆڕ کردن.

مل شۆڕی: مل شۆڕی. سەر شۆڕی.

مل قایم ، مل قایمە: مل ئەستوور.

مل قایمی: مل ئەستووری.

مل قۆڕ ، مل قۆڕە: مل پان. بیٚ غیرەت.

مل قۆڕی: مل پانی. بیٚ غیرەتی.

مڵقە: مڵقە. مرقە. فڵقە.

مڵقە ملق: مرقە مرق. فڵقە فلق.

مڵك: ملك. باخ.

مڵکانە: مڵکانە.

مڵکایەتی: موڵکایەتی. خاوەنێتی.

مل کۆتەی: له کۆڵ بوونەوه.

مل کوڵ ، مل کوڵە: مل کورت.

مڵکۆری: به باخدا بەرەو ژوور.

مل کوڵی: مل کورتی.

مل کەچ ، مل کەچە: مل کەچ.

مل کەچ بی یەی: مل کەچ بوون.

مل کەچ کەرڎەی: مل کەچ کردن.

مل کەچی: مل کەچی. گەردن کەچی.

مل کەرڎەی پۆ: تێوه گلاندن. تووش کردن.

مل کەرڎەی پۆرە: مل پیا کردن.

مل کەرڎەی پۆری: مل پیا کردن.

مڵکەرە: به باخدا بەرەو خوار.

مل کەنڎەی: مل هەڵکەندن.

مل کەنەی: مل هەڵکەندن.

مل کێشتەی: مل کێشان. سەرەتاتکیٚ.

مل کێشتەیرە: مل ڕاکێشان. مل دان.

مل کێشتەیەرە: مل ڕاکێشان. مل دان.

مل گێڕ ، مل گێڕە: مل خوار.

مل لار ، مل لارە: مل لار. مل خوار.

مل لار ئەوْە بی یەی: مل لار بوونەوە.

مل لار ئەوْە کەرڎەی: مل لار کردنەوە.

مل لار بی یەی: مل لار بوون. مل خوار بوون.

مل لار بی یەیۆ: مل لار بوونەوە. خەو لێ کەوتن.

مل لار کەرڎەی: مل خوار کردن.

مل لار کەرڎەیۆ: مل خوار کردنەوە.

مل لارۆ بی یەی: مل لارەو بوون.

مل لارۆ کەرڎەی: مل لارەو کردن.

مل لاری: مل لاری. مل خواری.

مللەت: مللەت. میللەت.

مللەت پەروْەر ، مللەت پەروْەرە: میللەت پەروەر.

مللەت پەروْەری: میللەت پەروەری.

مل ماڕای: مل شکاندن.

ململانێ: ململانە. ململانێ.

مل مەڕیا ، مل مەڕیێ: مل شکاو.

مل مەڕیای: مل شکان.

مل نەڎای: مل نەدان.

مل نەڎای پنە: مل پێ نەدان.

مل نەڎای پەنە: مل پێ نەدان.

مل نیای: مل نان. مل لێنان. (الإقدام).

مل وْادای: مل بادان.

ملۆ پێتەی: کۆ کردنەوەی مەلۆ.

ملۆ پێچ ، ملۆ پێچە: کۆ کەرەوەی مەلۆ.

ملۆچە: ملۆوچە. پێچانەوەی نارێك.

مل وْزتەی: لە کۆڵ کردنەوە.

ملۆزمە: مەلوزم. ملۆزم.

مل وستەی: لە مل خستن. لە کۆڵ کردنەوە.

ملۆ کریا ، ملۆ کریێ: بە مەلۆ کراو.

ملۆ کریای: بە مەلۆ کران.

ملۆ کەر ، ملۆ کەرە: بە مەلۆ کەر.

ملۆ کەرڎەی: لە مل کردنەوە. لە کۆڵ کردنەوە.

ملۆ کەرڎەی: بەمەلۆ کردن.

مڵ و مۆ: مڵ و مۆ؛ گەڕان و بۆون کردنی زەوی بۆ پەیدا کردنی شت.

مڵ و مۆش: مل و مووش. مڵ و مۆ.

مڵ و مۆش کەر ، مڵ و مۆش کەرە: مڵ و مووش کەر.

مڵ و مۆش کەرڎەی: مڵ و مووش کردن.

ملومە: شتی پێچراوە. نێرکی ناوەڕاستی دەستاڕی خواروو.

ملۆ بی یەی: ملۆ بوون. پێچرانەوە.

ملومە کەرڎەی: ملۆمە کردن. پێچانەوە.

مڵ و مووش: مڵ و مۆش. گەڕان و مووشە کردن بە شوێن خواردندا.

مڵ و مووش کەرڎەی: مڵ و مووش کردن.

ملۆێ: مەلۆ.

ملۆێن: ملیۆن. هەزار هەزار.

ملۆێنەر ، ملۆێنەرە: ملیۆنەر.

ملهوڕ ، ملهوڕە: ملهووڕ. ملهوڕ.

مل هۆر کەنڎەی: مل هەڵکەندن.

مل هۆر کەننەی: مل هەڵکەندن.

مل هۆر کێشای: مل هەڵکێشان.

مل هۆر کێشتەی: مل هەڵکێشان.

مل هۆر کێشیای: مل هەڵکێشران.

ملە: ملە.

مڵە: مشك.

ملە تاتکێ: ملە تاتکێ. سەرە تاتکێ.

ملە جەرە کەرڎەی: بەربەرەکانێ کردن. بەرهەڵستی کردن. سەر بزێوی کردن.

ملە جەرێ: بەربەرەکانێ. بەرهەڵستی.

ملەچۆچە: ملەچۆچە. ملەقۆتە.

ملەچۆچی: ملەچۆچە. ملەقۆتە.

ملە خڕە: ملە خڕە.

ملەرە: بە ملدا. بە سەردا.

ملەرە ئارڎەی: بە ملدا هێنان. بە سەردا هێنان.

ملەرە ئامای: بە ملدا هاتن. بە سەردا هاتن.

ملەرە ئاوَرڎەی: بە ملدا هێنان. بە سەردا هێنان.

ملەرە کۆتەی: بە سەردا کەوتن.

ملەرە کەوتەی: بە سەردا کەوتن.

ملەرە کێشتەی: بە سەردا کێشان. بە سەردا دان.

ملەرە لوَای: بە سەردا چوون.

ملەرە وَزتەی: بە سەردا خستن.

ملەرە وَستەی: بە سەردا خستن.

ملەرە وَەتەی: بە ملا گوروون.

ملە قوتێ: ملە قوتە. ملە قوتێ.

ملەگا: ملە. ملە کێو.

ملەگارە: بە ملەگادا بەرەو خوار.

ملەگانە: لە ملەدا. بە ملەدا.

ملەگاوَری: بە ملەدا بەرەو ژوور.

ملەگاوَە: بە ملەوە.

ملەگوَە: ملە گۆ.

ملە گەوَێ: ملە وێنچە. مالۆچ. ملەوێچە.

ملە ماسێ: ملە خڕە.

ملە ملێ: ملە ملە. ڕك بە ڕکێ. بەربەرەکانێ.

ملەملێ کەرڎەی: ملە ملە کردن.

ملەوَانی: ملوانکە.

مڵەوَیر ، مڵەوَیرە: کەسێك زوو شتی لە بیر بچێتەوە.

ملیۆن: ملیۆن. هەزار هەزار.

ملیۆنەر ، ملیۆنەرە: ملیۆنێر.

ملیۆنەری: ملیۆنێری.

ممکین ، ممکینە: ممکین. شیاوی بوون.

من: من.

مناجات: مناجات. پاڕانەوە لە خوا بە سەوداوە.

مناجات کەر ، مناجات کەرە: مناجات کەر.

مناجات کەرڎەی: مناجات کردن.

منارە: منارە.

مناسب ، ماسبە: گونجاو. لەبار.

مناسبی: مناسبی. گونجان. لەباری.

مناسەبەت: مناسەبەت. بۆنە.

منافق ، منافقە: منافق. دووڕوو.

منافقی: منافقی. دووڕووی.

منجە: منجە.

منجە منج: منجە منج.

منجە منج کەرڎەی: منجە منج کردن.

منفەعەت: منفەعەت. سوود. قازانج.

منکێر ، منکێرە: منکیر. دژی شێخی تەریقەت.

منکێری: منکری. دژایەتی شێخی تەریقەت.

منکێری کەرڎەی: منکیر کردن.

منگن ، منگنە: منگن.

منگنای: منگە منگ کردن.

منگە: منگە.

منگە منگ: منگە منگ.

منگە منگ کەرڎەی: منگە منگ کرن.

من من: من من. قسەی خۆ بە زل زان.

منۆ: بە منەوە. لە منەوە.

من و تۆیی: من و تۆیی.

من و تۆیی کەرڎەی: من و تۆیی کردن. دوومالّەکی کردن. فەرق خستن.

منۆری: بە مندا (لە خوارەوە بۆ سەرەوە).

منەت ئەوَە بەرڎەی: منەت بردنەوە.

منەتبار ، منەتبارە: منەتبار.

منەتبار بی یەی: منەتبار بوون.

منەتبار کریای: منەتبار کران.

منەتبار کەرڎەی: منەتبار کردن.

منەتباری: منەتباری.

منەت بەرڎەی: منەت بردن. مەمنوون بوون.

منەت بەرڎەیۆ: منەت بردنەوە. مەمنوون بوونەوە.

منەتزان ، منەتزانە: منەتبار.

منەت زانای: منەتبار بوون.

منەت زانی: منەتباری.

منەت کەرڎەی: منەت کردن. منەت نانە سەر.

منەت کەرڎەی ملەرە: منەت بە سەرا کردن.

منەت نیای سەر: منەت نانە سەر. منەت بە سەرا کردن.

منەت نیایۆ سەر: منەت نانەوە سەر. قەرزار کردنەوە لە جیاتی چاکە دانەوە.

منەتۆبار بی یەی: منەتبار بوونەوە.

منەتۆ بەرڎەی: منەتبار بوونەوە.

منەت هۆر گرتەی: منەت هەلگرتن. مەمنوون بوون.

منەتە: منەت.

منەرە: بە مندا.

منەقا: جۆرە ترێیەکە. منەقا.

منەنە: لە مندا.

مۆ: مەوە؛ پاشگرێکە ئەچێتە سەر ناو و ئەیکات بە هی قسە کەر. ((وێمۆ: بە خۆمەوە)).

موافەقەت: موافەقەت. ڕازی مەندی.

موافەقەت کەرڎەی: موافەقەت کردن. ڕازی مەندی دەربڕین.
موانەتی: یارمەتی. کۆمەك. (لە خواوە).
موانەتی دای: یارمەتی دانی خوایی.
موانەتی دریا ، موانەتی دریێ: کۆمەك کراو.
موانەتی دریای: کۆمەك کران لە لایەن خواوە.
موبارەك ، موبارەکە: موبارەك. پیرۆز.
موبارەك باڎی: موبارەك بایی.
موبارەك بی یەی: موبارە بوون.
موبارەك کەرڎەی: موبارەك کردن.
موبارەك نە بی یەی: موبارەك نە بوون.
موبارەك نە کەرڎەی: موبارەك نە کردن.
موبارەکی: موبارەکی. پیرۆزی.
موبالات: موبالات. گوێ دان بە شت.
موبالات کەرڎەی: موبالات کردن.
موبالات نە کەرڎەی: موبالات نە کردن.
مۆبەت: خۆشەویستی.
موتالا: موتالا؛ خوێندنەوەی بێ دەنگ و لێ ورد بوونەوەی شتی نووسراو.
موتالا کەرڎەی: موتالا کردن.
موتبەق: مدبەق. ژووری چێشت لێنان.
موتبەقۆری: بە مدبەقدا بەرەو ژوور.
موتبەقەرە: بە مدبەقدا بەرەو خوار.
موتبەقەنە: لە مدبەقدا. لە ناو مەدبەقدا.
موتێ: مۆتەکە. شەوە.
مۆجانە: بەنێك کە بۆ مەوج ڕێسرابێت.
موجری: سندوق.
مۆچ ، مۆچە: مۆچ. ماچ. وشەیەکە لەدوای ((ماچ و)) یان ((مرو)) دێت.
مۆچن ، مۆچنە: فێرکەر. راهێنەر.
مۆچنای: فێر کردن. ڕاهێنان.
مۆچی: مۆچی. مۆنی؛ لەدوای ((مڕی و)) دێت.
مۆچیا ، مۆچێ: فێر کراو. ڕهێنراو.
مۆچیاری: ئامۆژگاری.
مۆچیاری کریا ، مۆچیاری کریێ: ئامۆژگاری کراو.
مۆچیاری کریای: ئامۆژگاری کران.
مۆچیاریکەر ، مۆچیاریکەرە: ئامۆژگاریکەر.
مۆچیاری کەرڎەی: ئامۆژگاری کردن.
مۆچیاری کەرڎەینە: لە ئامۆژگاری کردندا.
مۆچیاری کەرڎەیەنە: لە ئامۆژگاری کردندا.
مۆچیای: فێر کران. ڕاهێنران.
مۆچیایەنە: لە فێر کردندا. لە مۆچیاندا.
موحاجەرە: محەجەرە.
موحتاج ، موحتاجە: موحتاج. ئاتاج.
موحتاج بی یەی: موحتاج بوون. ئاتاج بوون.
موحتاج کەرڎەی: موحتاج کردن. ئاتاج کردن.
موحتاجی: موحتاجی. ئاتاجی.
موحتەرەم ، موحتەرەمە: بە ڕێز. ڕێزدار.

موحتەرەمانە ، موحتەرامانێ: بە شێوەیەکی پڕ لە ڕێز.

موحتەرەمی: موحتەرەمی. بە ڕێزی.

موحیبەت: خۆشەویستی.

موحەڕەم: مانگی موحەڕەم.

مۆخ: مۆخ.

مۆخ ئاژەنای: مۆخ ئاژەنین؛ هەڕەشەیەکە.

مۆخ ئاژەنیەی: مۆخ ئاژەنین؛ هەڕەشەیەکە.

مـۆخ بـی یـەی بـە ئـاوێ: مـۆخ دەرهـاتن. مەبەسـت لـە تـین پێگەیـشتن و زۆر ماندوو بوونە.

موختار: کوێخا.

موختە سەر: موختەسەر. کورتەی باس.

مۆخ کەرڎەی بە ئاوێ: مۆخ دەرهێنان.

مۆخ کێشای: مۆخ کێشان.

مۆخ کێشتەی: مۆخ کێشان.

موخلێس ، موخلێسە: موخلیس. دڵسۆز.

موخلێسی: موخلیسی. دڵسۆزی. بە ئەمەکی.

مۆخ وارڎەی: مەبەست لە گەدا خستنە.

مودارا: مودارا. لەگەڵدا هەڵکردن و ساچین.

مودارا کەرڎەی: مودارا کردن.

مودارا کەرڎینە: لە مودارا کردندا.

مودارا کەرڎیەنە: لە مودارا کردندا.

موددە: موددە. ماوە.

موددەت: موددەت. ماوە.

مودە: مودە. ماوە.

مۆدە: مۆد. داب. ڕێ و شوێنی تازە بابەت.

مودەت: مودەت. ماوە.

مـۆدێ: مـۆدە. ژنـێ کـە بـەرگی فـەرەنگی بپۆشێ.

مودیر ، مودیرە: مودیر. بەڕێوەبەر.

مودیری: مودیری. بەڕێوەبەری.

مۆر ، مۆرە: شتی مۆر. ڕەنگی مۆر.

مۆڕ ، مۆڕە: مۆڕ. مۆن. ڕووگرژ.

موراڎ: موراد. مراز. ئاوات. کام.

موراڎ حاسڵ بی یەی: بە مراز گەیشتن.

موراڎ حاسڵ کەرڎەی: بە مراز گەیاندن.

موراڎخانی: مرادخانی.

موراڎ یاوای: بە مراد گەیشتن.

موراڎ یاونای: بە مراد گەیاندن.

موراعات: مراعات. چاو لێ بوون. ئاگا لێ بوون.

مۆرانە: مۆرانە.

مۆڕ ئەوە بەرڎەی: مۆڕ بردنەوە.

مۆر ئەوە بی یەی: مۆر بوونەوە.

مۆر ئەوە کریا ، مۆر ئەوە کریێ: مۆر کراوە.

مۆر ئەوە کریای: مۆر کرانەوە.

مۆر ئەوە کەرڎەی: مۆر کردنەوە.

مۆڕ ئەوە کەرڎەی: مۆڕ کردنەوە.

مۆڕ بەرڎەیۆ: مۆڕ بردنەوە.

مۆر بی یەی: مۆر بوون.

مۆر بی یەیۆ: مۆر بوونەوە. مۆر هەڵگەڕان.

مۆرڎ: مۆرد.

مۆر دار ، مۆر دارە: مـۆر دار. جێـی متمانـەی پاشا و خان.

مورغانی: مۆرخانە.

مـۆر کریـا ، مـۆر کریـێ: مـۆر کـراو. مـۆر هەڵگەڕاو.

مۆر کریای: مۆر کران. مۆر هەڵگەڕان.

مۆر کریایۆ: مۆر کرانەوە.

مۆر کەرڎەی: مۆر کردن.

مۆر کەرڎەیۆ: مۆر کردنەوە.

مۆڕ کەرڎەیۆ: مۆڕ کردنەوە.

مۆڕن ، مۆڕنە: مۆڕ. مۆن. ڕوو گرژ.

مۆڕنی: مۆڕنی. ڕوو گرژی.

مۆڕۆ بەرڎەی: مۆڕ بردنەوە.

مۆرۆ بی یەی: مۆر بوونەوە.

مۆرۆ کریا ، مۆرۆ کریێ: مۆرەو کران.

مۆرۆ کریای: مۆر کرانەوە.

مۆرۆ کەر ، مۆرۆ کەرە: مۆر کەرەوە.

مۆرۆ کەرڎەی: مۆر کردنەوە.

مۆرو میری: مۆری میری. مۆری دەوڵەتی.

مۆر هورکەن ، مۆر هورکەنە: مۆر هەڵکەن.

مۆر هورکەنڎەی: مۆر هەڵکەندن.

مۆر هورکەننەی: مۆر هەڵکەندن.

مۆر هۆر کەنەی: مۆر هەڵکەندن.

مۆرە: مۆر. زاری تاوڵە.

مۆڕە: مۆڕ. خێسە.

مورەبا: مرەبا. مرەببا.

موڕەبا: مرەبا. مرەببا.

مۆر سەر شـی یـەی: مـۆر بەسـەر چـوون. بـاو نەمان.

مــۆری: بلــووری. خاســیەتی ڕەنگــی مــۆر. مۆری.

مۆڕی: مۆڕی. مۆنی. ڕوو گرژی.

مۆڕیانی: مۆڕیان. ئەسپێ.

مۆزە: مۆزە. دەورە دانی ژن.

مۆزە مۆز: مۆزە مۆز.

مۆزە وەرلێ: چۆلەکەیەکی بچووکی مێشوولە خـۆرە؛ بـەو دارانـەوە دەنیـشێ کـە مۆزیان پێوەیە.

مۆزی: مۆز. مێشوولەیەکی سەوزی ووردە.

مۆزیقە: مۆزیقە. مۆزیقا.

مۆزیقەچی ، مۆزیقەچیە: مۆزیقە ژەن.

مۆزیقە ژەن ، مۆزیقە ژەنە: مۆزیقە ژەن.

مۆزیقە وَنە دەر ، مۆزیقـە وَنـە دەرە: مۆزیقـە ژەن.

مۆزیقە وَنە دای: مۆزیقە لێدان.

مۆزیقە وەنەدەر ، مۆزیقە وەنـەدەرە: مۆزیقـە ژەن. مۆزیقە لێدەر.

مۆزیقە وەنە دای: مۆزیقە لێدان یان ژەندن.

موژدە: موژدە. مزگێنی.

مۆژە: برژانگ.

موسافێر ، موسافێرە: ڕێبوار.

موسافێر خانە: ئۆتێل.

موستەحەق ، موسەحەقە: موستەحەق. شیاو.

موستەحەقی: موستەحەقی. شیاوی.

موستەهەق ، موسەهەقە : موستەحەق.

موستەهەقی : موستەحەقی. شیاوی.

موسڵمان ، موسڵمانە : موسڵمان.

موسڵمانانە : موسڵمانانە : موسڵمان ئاسا.

موسڵمان بی یەی : موسڵمان بوون.

موسڵمان کریای : موسڵمان کران.

موسڵمان کەرڎەی : موسڵمان کردن.

موسڵمانەتی : موسڵمانەتی.

موسڵمانی : موسڵمانی. موسڵمانەتی.

موعالەجە : موعالەجە. چارەسەر.

موعالەجە کریای : موعالەجە کران.

موعالەجە کەرڎەی : موعالەجە کردن.

موعجێزە : موعجیزە. پەرجوو.

موعەللیمێ ، موعەللێمە : موعەللیم. مامۆستا.

موعەللێمی : موعەللیمی. مامۆستایەتی.

موعەلیمێ ، موعەلێمە : موعەلیم. مامۆستا.

موعەلێمی : موعەلیمی. مامۆستایەتی.

موغار : ئەشکەوت.

موغان : مۆغان.

موغبەر : موغبەر. ئاگا. زانیاری.

موفاجات : موفاجات. مەرگی کوت و پڕی.

موفت ، موفتە : موفت. خۆڕایی.

موفتە ، موفتێ : موفتە. شتی خۆڕایی.

موفتەوەر ، موفتەوەر : موفتە خۆر.

موفتەوەری : موفتە خۆری.

موفەڕك ، موفەڕكە : شتی موفەڕك.

مۆکلە : دژ. جنۆکە.

مۆڵ ، مۆڵە : مۆڵ. شتی گردی کۆمەڵ.

مۆڵ بی یەی : مۆڵ بوون. کۆمەڵ بوون.

مۆڵ دای : مۆڵ کردن. مۆڵ دان.

مۆڵ دریای : مۆڵ کران. مۆڵ دران.

مۆڵ کریا ، مۆڵ کریێ : مۆڵ کراو.

مۆڵ کریای : مۆڵ کران.

مۆڵکەر ، مۆڵکەرە : مۆڵکەر.

مۆڵ کەرڎەی : مۆڵ کردن.

مولگا : مۆڵگە. جێگای مۆڵدانی ئاژەڵ.

مۆڵ وارڎەی : مۆڵ خواردن. مۆڵ بوون.

مۆڵەت دای : مۆڵەت دان.

مۆڵەت دریا ، مۆڵەت دریێ : مۆڵەت دراو.

مۆڵەت دریای : مۆڵەت دران.

مۆڵەتدەر ، مۆڵەتدەرە : مۆڵەتدەر.

مۆڵەتواز ، مۆڵەتوازە : مۆڵەتخواز.

مۆڵەت وازتەی : مۆڵەت خوازتن.

مۆڵەت واستەی : مۆڵەت خواستن.

مۆڵەتە : مۆڵەت. ئیجازە.

مۆڵەق ، مۆڵەقە : دانەمەزراو. موعەللەق.

مۆڵەقە : مۆلەقە. دارێکە سەرێکی وا بە ڕایەڵی جوڵاییەوە، سەرەکەی تری بە نەوەردەوە.

مۆڵەقی : دانەمەزراوی دڵ یان دەروون.

مۆڵی : مۆڵی. گردی و کۆمەڵیی شت.

مۆم : مۆم.

مۆمن ، مۆمنە : مەردومی پاك و ساڵح.

مۆمنای: ساتر کردن. بەجێهێنانی ئەرك و پێداویستی.

مۆمیا ، مۆمیێ: ساتر کراو. مۆمیا.

مۆمیا کاری: مۆمیا کاری.

مۆمیا کریا ، مۆمیا کریی: مۆمیا کراو.

مۆمیا کریای: مۆمیا کران.

مۆمیا کەر ، مۆمیا کەرە: مۆمیا کەر.

مۆمیا کەرڎەی: مۆمیا کردن.

مۆمیـــای: ساتر کران. ڕازی کران و هێور کرانەوە. مۆمیا کران.

مۆمیایی: مۆمیایی.

مۆن ، مۆنە: مۆن. ڕوو گرژ.

موناجـات: موناجات. پاڕانەوە لە خوا بە سەوداوە.

موناجات کەر ، موناجات کەرە: ئەو کەسەی موناجات ئەکات. موناجات کەر.

مناجات کەرڎەی: موناجات کردن.

موناسب ، موناسبە: مناسب. گونجاو. شیاو.

موناسەبەت: موناسەبەت. بۆنە.

موناسـێب ، موناسـێبە: موناسب. مناسب. گونجاو.

موناسیبی: شیاوی. گونجان. لەباری.

مونافق ، مونافقە: مونافق. دوو ڕوو.

مونافقی: مونافقی. دوو ڕوویی.

مۆنتەهەم ، مۆنتەهەمە: تاوانبار. گوناهبار.

مۆنتەهەمی: تاوانباری. گوناهباری.

مۆن کەرڎەی: مۆن کردن.

مۆنی: مۆنی. ڕوو گرژی.

موو: موو.

موو بڕ: موو بڕ. جووت بوون و بانەدان.

موو بڕ کەرڎەی: موو بڕ کردن.

مـوو جـە وێ بڕیـەی: مـوو لـە حـۆ بـڕین. مەبەسـت لـە بـێ جوولـەیی و بـێ دەنگیی تەواوە.

مووچ: مووچ. باسکی دەست.

مووچاخ: مووچاخ؛ سەر و پرچی دەستکرد.

موو چرك ئەرە گرتەی: موو چڕکە داگرتن.

موو چرك پۆرە ئامای: موو چڕکە پیا هاتن.

موو چرك گرتەی: موو چڕکە لێ هاتن.

موو چرك گرتەیرە: موو چڕکە داگرتن.

موو چرك گرتەیەرە: موو چڕکە داگرتن.

موو چرك وَنە ئامای: موو چڕکە لێهاتن.

موو چرك وەنە ئامای: موو چڕکە لێهاتن.

موو چرکی: موو چڕکە. موو چڕك.

موو چـزنای ئێـرەرە: بـریتی یـە لـە کـەمترین ئیشارەت بۆ کردنی کارێك.

مووچنای: نوێردوو کردن.

مووچە: پێنج نانی نوێردوو کراو. جیرە.

مووچە نان: پێنج دانە نانی نوێردوو کراو.

مووچیا ، مووچیێ: نوێردوو کراو.

مووچیای: نوێردوو کران.

مووچە کریا ، مووچە کریێ: نوێردوو کراو.

مووچە کریای: نوێردوو کران.

مووچە کەر ، مووچە کەرە: نوێردوو کەر.

مووچە کەرڎەی: نوێردوو کردن.
مووچە مووچە: نوێردوو نوێردوو.
مووچە وەر ، مووچە ورە: مووچە خۆر.
مووچە وەری: مووچە خۆری.
مووڎار: موودار؛ چاوێکە کە مووی ببێت.
موور: مێروو؛ ئەگەر لەدوای ((مار و)) بێت. ئەگەر لەدوای ((ئار و)) بێت. واتای هێمن و بێ دەنگ دەبەخشێت.
موو ڕاس ئەوۆ بی یەی: موو ڕاستەوە بوون.
موو ڕاس ئەوۆ کەرڎەی: موو ڕاستەوە کردن.
موو ڕاس بی یەیۆ: موو ڕاست بوونەوە.
موو ڕاس کەرڎەیۆ: موو ڕاست کردنەوە.
موو ڕاسۆ بی یەی: موو ڕاست بوونەوە.
موو ڕاسۆ کەرڎەی: موو ڕاست کردنەوە.
موور نریا ، موور نریێ: موور نراو. مەبەست لە مرۆڤی سەنگین و بێ دەنگە.
موور نریای: موور نران. سەنگینی و قورسی.
موور نیای: قورس و سەنگین کردن. موور نان.
موورۆ ماری: مووررووی مار. مەبەست لە شتی پەنامەکی و نادیارە.
موورۆ مازی: مورەغەی پشت.
موورو هەری: مووررووی کەر. دەڵێن لە قورگی کەردایە و بکرێ بە هەر کەسێکدا گەوج دەبێت.
موورە: موور. گردە داری کورت و ئەستوور. سووچی دەرەوەی دیوار لە خوارەوە بۆ سەرەوە. ڕۆژوو. بێ دەنگی و خۆ بە سەنگینی گرتن.
موورە ئاساۆ: موورە ئاش.
موورە زەرڎێ: مووررووە زەردە.
موورە سەنگ نیای: موورە سەنگ نان. موورنان. بریتی یە لە قورس کردنی شت.
موورە سەنگە: بەردی مووری دیوار.
موورە کۆڵێ: مووررووە کەولە؛ موورروویەکی خڕی شینە.
موورە مارانێ: موررووە مارانە.
موورە ۆا: مووررووە با. موورگە با.
موورە هەرانێ: مووررووە کەرانە.
موورێ: مووررروو.
موو ڕێس ، موو ڕێسە: موو ڕێس.
موورەڵاکە: دژ. (ضد). (خصم).
مووس: گوێزان.
مووسا بەگی یە: جۆرە هەڵووژەیەکە.
مووسایی ، مووسایی یە: مووسایی. جوولەکە.
مووش: مووش. لەدوای ((مووشە)) یان لەدوای ((مەرگە)) دێت. مشك.
مووشانی: مووشانە. مووشێن.
مووش کەرڎەی: مووش کردن. خییش کردن.
مووش مووشە کۆرە: شەمشەمە کوێرە.
مووشن ، مووشنە: مووشن. چڵێس. مت.
مووشنای: مووشە مووش کردن.

مووشە : مووش. مت. مووشە.

مووشە دەمە : مووشە دەمە.

مووشە کەر ، مووشە کەرە : مووشە کەر.

مووشە کەرڎەی : مووشە کردن.

مووشە مووش : مووشە مووش.

مووکار ، مووکارە : تیغی زۆر تیژی موو بڕ.

موو کەرڎەی : موو کردن.

مووکێش : مووکێش.

موو لار ئەوە نە کەرڎەی : موو لار نە کردنەوە. مەبەست لە زۆر کولیی و نەبڕیی تیغە.

موو لار نەکەرڎەیۆ : موو لار نەکردنەوە.

مووم : مۆم.

موومدان : مۆمدان.

موومکەر ، موومکەرە : مۆمکەر. شەمچی.

مەووم کەرڎەی : مۆم دروست کردنی هەنگ.

موومیا : مۆمیا.

موومیا کریا ، موومیا کیێ : مۆمیا کراو.

موومیا کریای : مۆمیا کران.

موومیا کەرڎەی : مۆمیا کردن.

موومیایی : مۆمیایی.

مووە : مۆ. موو. پشتی تەشوێ و پاچ و تەور. برینێکی بە ناسۆرە لە ئەندامی مرۆڤ دەردێ. مومار.

مووە وەرە : مووە خۆرە. مووخۆرکە.

مووین ، مووینە : مووین؛ هەرچی کە مووی زۆری پێوە بێت، هەرچی لە موو دروست بکرێت.

موهێم ، موهێمە : موهیم. گرنگ.

موهێم بی یەی : موهیم بوون. گرنگ بوون.

موهێم کەرڎەی : موهیم کردن. گرنگ کردن.

موهێمی : موهیمی. گرنگی.

مۆە : مۆ. موو. مومار. پشتی تەشوێ و پاچ و تەور. برینێکی بە ناسۆرە لە ئەندامی مرۆڤ دەردێ.

موەفەق ، موەفەقە : موەفەق. سەرکەوتوو.

موەفەق بی یەی : موەفەق بوون. سەرکەوتن.

موەفەقی : موەفەقی. سەرکەونوویی.

مە : مە. پێشگری بەرگر لە کار. پیتی واز پێ هێنان.

مهاڎێ : مادەی نان پێوە دان.

مهێم ، مهێمە : گرنگ.

مەئینۆ ، مەئینۆە : پیرۆز. (مقدس).

مەبارەك ، مەبارەکە : موبارەك.

مەبارەك باڎێ : موبارەك بایی.

مەبارەك بی یەی : موبارەك بوون.

مەبارەك کەرڎەی : موبارەك کردن.

مەبارەك نە بی یەی : موبارەك نە بوون.

مەبارەك نە کەرڎەی : موبارەك نە کردن.

مەبارەکی : موبارەکی. پیرۆزی.

مەبالات : موبالات. گوێ بە پشت دان.

مەبالات کەرڎەی : موبالات کردن.

مەبالات نە کەرڎەی: موبالات نە کردن.

مەبرەت: پڕبەند.

مەبرەڎ: پڕبەند.

مەبلەغ: مەبلەغ. ئەندازیەك لە پارە.

مەبەس: مەبەست.

مەبەست بی یەی: مەبەست بوون.

مەبەســت دار ، مــەەیت دارە: مەبەســتدار . خاوەن مەبەست.

مــەتا: مــەتا. کــالا. وەج. کــەل و پــەلی بازرگانی.

مەتارێ: مەتارە.

مەتاع: مەتاع. مەتا.

مەتح کەرڎەی: تاریف پێدا هەلگوتن.

مە تحە: تاریف و باسی چاکەی کەسێك.

مەتر: مەتر. میتر.

مەتران: مەتران. زانای ئایینی فەلە.

مەترسی: مەترسی.

مەترســیدار ، مەترســیدارە: هەرچــی کــە مەترسی لێ بوەشێتەوە.

مەترسیەنە: لە مەترسیدا.

مەترسیەنە: لە مەترسیدا.

مەتر کاری: مەتر کاری.

مەتر کەرڎەی: پێوانە کردن بە مەتر.

مــەترەقی: مــەزرەقی. مزرەقــی؛ وشــەیەکە لەدوای ((کوت و)) دێت.

مەتریلۆزە: مەترەلوێز. ڕەشاشی شەست تیر.

مەتڵەب: داوا. مەبەست.

مەتڵــەب بــی یــەی: مەبەســت بــوون. بــەلاوە گرنگ بوون.

مەتڵەب نە بی یەی: مەبەست نە بوون.

مەتۆڵکێ: مەتۆڵکە.

مە تەکاری: مەتە کاری.کار کردن بە مەتە.

مەتەڵ ئارڎەینە: مەتەڵ داهێنان.

مەتەڵ ئاوَرڎەینە: مەتەڵ داهێنان.

مەتەڵ ئەنە ئارڎەی: مەتەڵ داهێنان.

مەتەڵ ئەنە ئاوَرڎەی: مەتەڵ داهێنان.

مەتەڵزان ، مەتەڵزانە: مەتەڵزان.

مەتەڵ هۆر ئارڎەی: مەتەڵ هەڵهێنان.

مەتەڵ هۆر ئاوَرڎەی: مەتەڵ هەڵهێنان.

مەتەڵە: مەتەڵ.

مەتێ: مەتە. ئامرازی دار سمین.

مەتیلێ: پوورە بچکۆلە.

مەتیە: پوور.

مەتیە زا ، مەتیە زێ: پوور زا.

مەتیە زازا ، مەتیە زازێ: پوور زازا.

مەتیە زازایی: پور زازایی.

مەتیە زایی: پور زایی.

مەجاز: مەجاز. تەبیعەت. بار.

مەجازی ، مەجازیە: مرۆڤێك کە هــەرجارەی لەسەر بار و تەبیعەتێك بێت.

مەجال: مەجال. دەرفەت. بوار.

مەجبوور ، مەجبوورە: ناچار. ناعیلاج.

مەجبوور ئەوَە بی یەی: مەجبوور بوونەوە.

مەجبوور ئەوَە کریای: مەجبوور کرانەوە.

مەجبوور ئەوۋە کەرڎەی: مەجبوور کردنەوە.
مەجبوور بی یەی: مەجبوور بوون. ناچار بوون.
مەجبوور بی یەیۆ: مەجبوور بوونەوە.
مەجبوور کریای: مەجبوور کران.
مەجبوور کریایۆ: مەجبوور کرانە.
مەجبوور کەرڎەی: مەجبوور کردن.
مەجبووری: مەجبووری. ناچاری. ناعیلاجی.
مەجبووریەت: بە ناچاری. بە ناعیلاجی.
مەجبووریەنە: لە ناچاریدا.
مەجبووریێنە: لە ناچاریدا.
مەجلێس: مەجلیس. کۆڕ.
مەجلیس گرتەی: کۆڕ گرتن. مەجلیس گرتن.
مەجمەعە: مەجمەعە. سینی بچووك.
مەجووسی ، مەجووسیە: مەجووسی.
مەجووسیەت: ئاگر پەرستی. مەجووسیەت.
مەجیڎی: مەجیدی. جۆرە پارەیەکی زەمانی عوسمانی یە.
مەچۆڵە: مەچەکی بچووك.
مەچەك: مەچەك.
مەچیرە: قەوچە.
مەچیرە کەر ، مەچیرە کەرە: مەچیرە کەر.
مەچیرە کەرڎەی: قەوچە کردن.
مەچیرێنە: لە قەوچەدا.
مەحاش: مووچە. مانگانەی مووچە خۆر.
مەحاشوەر ، مەحاشوەرە: مووچە خۆر.

مەحاڵ: مەحاڵ. ناومکین.
مەحامی ، مەحامی یە: پارێزەر.
مەحامی کەرڎەی: مەحامات کردن؛ بریتی یە لە قسەی زل کردن و بە تەوسیشەوە ئەوترێت.
مەحبووب ، مەحبووبە: خۆشەویست.
مەحبووبی: خۆشەویستی. خوێن گەرمی.
مەحجووب ، مەحجووبە: مەحجووب.
مەحجووبی: مەحجووبی. شەرمەندەیی.
مەحرەم ، مەحرەمە: مەحرەم.
مەحرەمی: مەحرەمی؛ نەشکانی دەست نوێژ لە نێوان ژن و پیاودا.
مەحز: مەحز. بۆ خاتری. لەبەر خاتری.
مەحس: مەحز. بۆ خاتری. لەبەر خاتری.
مەحشەر: مەحشەر. ڕۆژی قیامەت.
مەحف ، مەحفە: مەحف. لە بەین چووگ.
مەحف ئەوۋە بی یەی: مەحف بوونەوە.
مەحف ئەوۋە کریای: مەحف کرانەوە.
مەحف ئەوۋە کەرڎەی: مەحف کردنەوە.
مەحف بی یەیۆ: مەحف بوونەوە.
مەحف کریایۆ: مەحف کرانەوە.
مەحف کەرڎەیۆ: مەحف کردنەوە.
مەحفۆ بی یەی: مەحف بوونەوە.
مەحفۆ کریای: مەحف کرانەوە.
مەحفۆ کەرڎەی: مەحف کردنەوە.
مەحکەم ، مەحکەمە: توند. جێگیر. قایم. بە هێز.

مەحکەم کەرڎەی: توند کردن. قایم کردن.
مەحمەکە: مەحکەمە. دادگا.
مەحکەمە کەرڎەی: دادگایی کردن.
مەحکەمی: توندی. قایمی. پتەوی.
مەحموودی: مەحموودی؛ جۆرە سکەیەکی زێڕینی زەمانی عوسمانی یە.
مەحوو ، مەحووە: مەحف. لە بەین چووگ.
مەحوو ئەۆە بی یەی: مەحف بوونەوە.
مەحوو ئەۆە کریای: مەحف کرانەوە.
مەحوو ئەۆە کەرڎەی: مەحف کردنەوە.
مەحوو بی یەیۆ: مەحف بوونەوە.
مەحوو کریایۆ: مەحف کرانەوە.
مەحوو کەرڎەیۆ: مەحف کردنەوە.
مەحووۆ بی یەی: مەحف بوونەوە.
مەحووۆ کریای: مەحف کرانەوە.
مەحووۆ کەرڎەی: مەحف کردنەوە.
مەحەتتە: ئیزگا.
مەحەتتەنە: لە ئیزگادا.
مەحەتە: ئیزگا.
مەحەك: مەحەك.
مەحەللە: مەحەل. گەڕەك. شوێنی کار.
مەحەللەبی: محەللەبی.
مەحەلە: مەحەل. گەڕەك. شوێنی کار.
مەخسووڎ: مەبەست. نیاز.
مەخسەرە: مەخسەرە. گاڵتە.
مەخسەرە پنە کەرڎەی: گاڵتە پێ کردن.
مەخسەرە پەنە کەرڎەی: گاڵتە پێ کردن.
مەخسەرە جاڕ ، مەخسەرە جاڕە: گاڵتە جاڕ.
مەخسەرە جاڕی: گاڵتە جاڕی.
مەخسەرە کەر ، مەخسەرە کەرە: مەخسەرە کەر.
مەخسەر کەرڎەی: مەخسەرە کردن. گاڵتە کردن.
مەخفەر: پۆلیسخانە.
مەخفەرەنە: لە پۆلیسخانەدا.
مەخلووق ، مەخلووقە: مەخلووق؛ هەرچی کە خوای گەورە خەلقی کردبێت.
مەخلۆقات: هەموو مەخلووق بە گشتی.
مەخلەس: مەخلەس. پوختەی وتار.
مەخمەسە: مەخمەسە. قەڕقەشە. کێشە.
مەخمەڵ: مەخمەڵ. قەیفە.
مەدحە: متح. تاریف و پیا هەڵدان.
مەدح کریای: مەتح کران.
مەدح کەرڎەی: مەتح کردن.
مەدەت: مەدەت. داوای یارمەتی کردن لە پیاو چاکان.
مەدەد: مەدەد. مەدەت.
مەدەد کار ، مەدەد کارە: مەدەد کار. فریاد ڕەس.
مەدەد مەدەد: ناوی گۆرانی یەکی هۆرامی یە.
مەدینە: شاری پیرۆزی مەدینە.

مەدینــەیی ، مەدینەییــە : خــەڵکی شــاری مەدینە.

مەر: مەگەر.

مەرارەت: تاڵاو.

مەرافە: هەرا و کێشە. قڕە و گێرە.

مەرافەت کەر ، مەرافەت کـەرە: قـڕە و گێـرە کەر.

مەرافەت کەرڎەی: هەرا و قڕە کردن بە هۆی گێرە و کێشەوە.

مــەراق: مــەراق. خەفــەتی زۆر بــە دەســت شتێکەوە.

مەراق پنە دای: مەراق پێدان.

مەراق پنە کەرد پەی: مەراق پێ کردن.

مەراق پەنە دای: مەراق پێدان.

مەراق پەنە کەرڎەی: مەراق پێ کردن.

مەراق کەرڎەی: مەراق کردن.

مەراق وارڎەی: مەراق خواردن.

مەرام: مەبەست. نیاز. فاڵ.

مەرام ئەوە گرتەی: نیاز گرتنەوە.

مەرام گرتەیۆ: نیاز گرتنەوە. فاڵ گرتنەوە.

مەرامۆ گرتەی: نیاز گرتنەوە. فاڵ گرتنەوە.

مەرامی ، مەرامی یە : کەسێك لەبەر مـەرامی خۆی خەڵك بدوێنێ.

مەرایی: مەرایی. ڕوو پامایی.

مەراییکەر ، مەراییکەرە: مەراییکەر.

مەرایی کەرڎەی: مەرایی کردن.

مەراییێنە : لە مەراییدا.

مەرتەبە : مەڕتەبە. پلە. پایە. جار. کەڕەت. نهۆم.

مەرجان: مـەرجان؛ گیانـدارێکی دەریـایی لـق لقە.

مەرحەبا : مەرحەبا.

مەرحەبای: مەرحەبایی.

مەرحەبای کەرڎەی: مەرحەبایی کردن.

مە بحەبایی: مەرحەبایی.

مەرحەبایی کەرڎەی: مەرحەبایی کردن.

مەرحەباییەنە : لە مەرحەباییدا.

مەرحەمەت : مەرحەمەت. بەزەیی. کەرەم.

مەرحەمەت بی یەی: مەرحەمەت هەبوون.

مەرحەمەت کەرڎەی: مەرحەمەت کردن.

مەرڎ ، مەرڎە: مەرد. ئینسان.

مەرڎانە ، مەرڎانێ: مەردانە.

مەرڎایەتی: مەردایەتی.

مەرڎم: مەردم. مەردوم. خەلك.

مەرڎ و مەرڎانە : مەرد و مەردانە.

مەرڎە ، مەرڎێ: مردوو.

مەرڎەچۆ: دارمەیت. تابووت.

مەرڎە شۆر ، مەرڎە شۆرە: مردوو شۆر.

مەرڎەڵا ، مەرڎەڵێ: مەردەڵا.

مەرڎەڵا بی یەی: مەردەڵا بوون. بـە مـەردەڵا بوون؛ دوعایەکی شەڕە.

مەرڎەڵا کۆتەی: مەردە ڵا کەوتن.

مەرڎەڵا کەرڎەی: مەردە ڵا کردن.

مەرڎەڵا کەوتەی: مەردە ڵا کەوتن.

مەرڎەلاٚ وٚزتەی: مەردە لاٚ خستن.

مەرڎەلاٚ وستەی: مەردە لاٚ خستن.

مەرڎە لوٚخە ، مەرڎە لوٚخێ: مردە لوٚخە؛ بریتی یە لە مەردومی کز و کەنەفت.

مەرڎەڵە ، مەرڎەڵێ: مردەڵە.

مەرڎە ماڵ: مردە ماڵ.

مەرڎە موٚڎار ، مەرڎە موٚڎارە: مردە موٚدار. تازیە بار تازیە دار.

مەرڎە موٚڎاری: مردە موٚداری.

مەرڎە مرنای: مردوو مراندن.

مەرڎە مەرڎە ، مەرڎە مەرڎێ: مردوو مراو.

مەرڎە مەرڎەی: مردوو مردن.

مەرڎەن: مردن.

مەرڎەنی: مەرگ. مردن.

مەرڎە و زینڎە: مردوو و زیندوو.

مەرڎە و زینڎەی: مردوو و زیندوویی.

مەرڎە و زیننە: مردوو و زیندوو.

مەرڎە و زیننەی: مردوو و زیندوویی.

مەرڎەی: مردن.

مەرڎەیراوٚە: دامردنەوە.

مەرڎەیرە: دامردن.

مەرڎەینە: لە مردندا.

مەرڎەیوٚ: مردنەوە.

مەرڎەیەرە: دامردن.

مەرڎەیەنە: لە مردندا.

مەرڎی: مەردی. مەردایەتی.

مەرز: مەرز. سنوور. ئەوپەڕی شت.

مەرزنایراوە: دامەزراندنەوە.

مەرزنایرە: دامەزراندن.

مەرزنایەرە: دامەزراندن.

مەزروبووم: مەرزوبوٚ. زەوی و زار. وەڵات. سەرزەمین.

مەرزە وٚان ، مەرزە وٚانە: مەرزە وان.

مەرزە وٚانی: مەرزە وانی.

مەرزیایراوە: دامەزراندنەوە.

مەرزیایرە: دامەزران.

مەرزیایەرە: دامەزران.

مەرقەڎ: مەرقەد. گوٚڕی گەورە پیاوان.

مەرقەڎەنە: لە گوٚڕی گەورە پیاواندا.

مەرکانە: مەرکانە.

مەرکەز: مەرکەز. پوٚلیسخانە.

مەرکەزوٚ: لە مەرکەزەوە.

مەرکەزەنە: لە مەرکەزدا.

مەرگ: مەرگ. مردن.

مەرگانی: کاتی هاتنی مەرگ.

مەرگ کەرڎەی بە جەژنە: مەرگ کردن بە جەژن.

مەگە سات: مەرگە سات.

مەرگە مووش: مەرگە مووش.

مەروٚڵە: دیمەکی کورتی نەتاشراو.

مەرهەم: مەرهەم.

مەرهەم: مەڵهەم.

مەرەخـەس ، مەرەخەسـە: بـەردراو. مۆڵـەت پێدراو. ئیجازە پێ دراو.

مەرەخـەس بـی یـەی: بـەربوون. مۆڵـەت پێدران.

مەرەخەس کەرڎەی: بەردان. مۆڵەت پێدان.

مەرەخەسی: مۆڵەت. ئیجازە.

مەرەز: مەرەز. مووی نەرمی بزن.

مەرەز دار ، مەرەز دارە: مەرەز دار.

مەرەزداری: مەرەزداری.

مەرەز ڕێسە: ئافرەتی مەرەز ڕێس.

مەرەز ڕێسیی: مەرەز ڕێستن کردن بە پیشە.

مەرەزە: مەرەزە.

مەرەزەوان ، مەرەزەوانە: مەرەزەوان.

مەرەزەوانی: مەرەزەوانی.

مـەرەزین ، مەرەزینـە: لـە مـەرەز دروسـت کراو.

مەرەکەب: مەرەکەب.

مەرەکەف: مەرەکەب.

مەرێ: ئەنجومەن. (مجلس).

مەڕدەی: شکاندن.

مەڕدەیراوە: داشکاندنەوە.

مەڕدەیرە: داشکاندن.

مەڕدەیۆ: شکاندنەوە.

مەڕدەیەرە: داشکاندن.

مەڕمەڕ: مەڕمەڕ.

مەڕمەڕین ، مەڕمەڕینە: مەڕمەڕیی. هەرچی لە مەڕمەڕ دروست کرابێ.

مەڕە: ئەشکەوت.

مـەڕە جیکـێ: ئەشـکەوتێکە کـە لـە بـەرد نەبێت.

مەڕیا ، مەڕیێ: شکاو.

مەڕیای: شکان.

مەڕیای پۆرە: پێ داشکان.

مەڕیایرە: داشکان.

مەڕیاینە: تێ شکان. لە شکاندا.

مەڕیایۆ: شکانەوە.

مەڕیایەرە: داشکان.

مەڕیایەنە: شکانە ناو. لە شکاندا.

مەڕیلێ: ئەشکەوتی بچووک.

مەزات : مەزات. هەرا و هووریا.

مەزات پنە کەرڎەی: هەرا پێ کردن.

مەزات پنەگرتەی: یەخـە گـرتن و هـەرا پـێ کردن.

مەزات پەنە کەرڎەی: هەرا پێ کردن.

مەزات پەنەگرتەی: یەخە گرتن و هـەرا پـێ کردن.

مەزا تخانە : مەزاتخانە.

مەزا تخانەرە: بە مەزاتخانەدا بەرەو خوار.

مەزا تخانەنە : لە مەزاتخانەدا.

مەزات کەرڎەی: قڕە قڕ کردن. هەرا کردن.

مەزات گرتەی: قڕە و هەرا بەرپا کردن.

مەزاتەنە: لە مەزاتدا. لە هەرا و قڕەدا.

مەزاتی ، مەزاتیە: مەزاتی؛ ئـەو شـتەیە کـە ئەخرێتە مەزاتەوە.

مەزاد: مەزات.

مەزار: گۆڕ. قەبر.

مەزبووت ، مەزبووتە: ئازا. ڕێك و پێك.

مەزبووتی: ئازایی و خێرایی. ڕێك و پێکی.

مەزار: مەزار. دەشتی پانی شینایی تێدا کراو.

مەزرۆح: مزراح.

مەزرۆحانی: مزراحێن.

مەزرەقیٚ: مەزروکە. مادەی نان پێوە دان.

مەزڵووم ، مەزڵوومە: مەزڵووم. ستەم لێکراو.

مەزڵوومانە: مەزڵووم ئاسا. وەك مەزڵووم.

مەزڵوومی: ستەمدیدەیی. ستەم لێکران.

مەزنڎە: مەزندە.

مەزنڎە کریای: مەزندە کران.

مەزنڎە کەر ، مەزنڎە کەر: مەزندە کەر.

مەزنڎە کەرڎەی: مەزندە کردن.

مەزننە: مەزندە بەهەموو شێوەکانیەوە.

مەزووکلیٚ: مارمێلکەی بچووك.

مەزووکی: مارمێلکە.

مەزە: مەزە. تام.

مەزەب: مەزهەب. ڕێ و شوێنی ئایینی.

مەزە دار ، مەزە دارە: مەزەدار. بەتام.

مەزە داری: مەزەداری. بەتامی.

مەزە دای: مەزەدان. تامدان.

مەزە کەرڎەی: مەزە کردن. تام کردن.

مەزە کەرڎەینە: لە مەزە کردندا. لە تام کردندا.

مەزە کەرڎەیەنە: لە مەزە کردندا. مەزە تێکردن.

مەژغووڵ ، مەژغووڵە: سەرقاڵ.

مەژغووڵ بی یەی: سەرقاڵ بوون.

مەژغووڵ کەرڎەی: سەرقاڵ کردن.

مەژغووڵی: سەرقاڵی. سەر گەرمی بە کارەوە.

مەژگ: مێشك.

مەژگ ئارڎەینە: مێشك داهاوردن.

مەژگ ئارڎەیەنە: مێشك داهاوردن.

مەژگ ئامائینە: مێشك داهاتن.

مەژگ ئامایەنە: مێشك داهاتن.

مەژگ ئاوۆرڎەینە: مێشك داهێنان.

مەژگ ئاوۆرڎەیەنە: مێشك داهێنان.

مەژگ ئەرە وۆتەی: مێشك داخستن.

مەژگ ئەرە وستەی: مێشك داخستن.

مەژگ ئەنە ئارڎەی: مێشك داهێنان.

مەژگ ئەنە ئامای: مێشك داهاتن.

مەژگ ئەنە ئاوۆرڎەی: مێشك داهێنان.

مەژگ ئەنە ئارڎەی: مێشك داهێنان.

مەژگ ئەنە ئامای: مێشك داهاتن.

مەژگ ئەنە ئاوۆرڎەی: مێشك داهێنان.

مەژگ ئەوۆ کریا ، مەژگ ئەوۆ کرییٚ: مێشك کراوە.

مەژگ ئەوۆ کریای: مێشك کرانەوە.

مەژگ ئەوۆە کەر ، مەژگ ئەوۆە کەرە: مێشك کەرەوە.

مەژگ ئەوۆە کەرڎەی: مێشك کردنەوە.

مەژگ بەرڎەی: مێشك بردن.

مەژگ پووت ، مەژگ پووتە: مێشك پووچ.

مەژگ پووتی: مێشك پووچی.

مەژگ پووچ ، مەژگ پووچە: مێشك پووچ.

مەژگ پووچی: مێشك پووچی.

مەژگ پەڕ ، مەژگ پەڕە: مێشك پڕ.

مەژگ پەڕی: مێشك پڕیی.

مەژگ کۆتەیرە: مێشك داکەوتن.

مەژگ کەوتەیەرە: مێشك داکەوتن.

مەژگ ۆزتەیرە: مێشك داخستن.

مەژگ ۆزتەیەرە: مێشك داخستن.

مەژگ وستەیرە: مێشك داخستن.

مەژگۆ ساوۆە: بەردێکی خڕی سافە، کاکڵە گوێزی پێ ئەهاڕرێتەوە لەسەر بەردێکی تری پانی ساف و پاك و تەخت.

مەژگ ۆزتەیرە: مێشك داخستن.

مەژگ ۆزتەیەرە: مێشك داخستن.

مەژگ وستەیرە: مێشك داخستن.

مەژگ وستەیەرە: مێشك داخستن.

مەژگۆ کریا ، مەژگۆ کریێ: مێشك کراوە.

مەژگۆ کریای: مێشك کرانەوە.

مەژگۆ کەرڎەی: مێشك کردنەوە.

مەژگ وڵ کەرڎەی: مێشك کون کردن.

مەژگە: کاکڵە گوێز.

مەژگە ئەوە ساوۆە: بەردێکی خڕی سافە، کاکڵە گوێزی پێ ئەهاڕرێتەوە لەسەر بەردێکی تری پانی ساف و پاك تەخت.

مەژگێ: گوێزێکە کە کاکڵەکەی چاك و پاك بێت و بە ئاسانی لە توێکڵەکەی دەربهێنرێت.

مەژگیلێ: گیایەکی سەوزە لە بزنە ڕیشە ئەچێت بە کاڵی ئەخورێت.

مەس ، مەسە: مەست.

مەساحە: مەساحە. ڕووبەر.

مەسافە: مەسافە. ماوە.

مەسانە: مەستانە. مەست ئاسا.

مەس بی یەی: مەست بوون.

مەس بی یەینە: لە مەست بووندا.

مەسح: سڕینی سەر بە دەست.

مەسح کەرڎەی: هێنانی دەستی تەڕ بە سەردا لە کاتی دەست نوێژ گرتندا.

مەسحەف: مەسحەف. قورئان.

مەسرەف: مەسرەف. خەرج.

مەسرەف کەرڎەی: مەسرەف کردن.

مەس کریای: مەست کران.

مەس کەرڎەی: مەست کردن.

مەس کەرڎەینە: لە مەست کردندا.

مەس کەرڎەیەنە: لە مەست کردندا.

مەسکەن: ی مەسکەن. جێگای سوکنا بوون. وەتەن. شوێنی ژیان.

مەسەلا : مەسەلەن. بۆ نموونە.

مەسەلە : پەندی پێشینان. نموونە.

مەسەلەن : مەسەلەن. بۆ نموونە.

مەسێ: مەسە. ئەستێوڵك.

مەسی : مەستی.

مەسیح: مەسیح.

مەسیحی ، مەسیحیە : مەسیحی.

مەسیحیەت : مەسیحیەت.

مەسینێ: مەسینە.

مەسیەنە : لە مەستیدا.

مەش ئەنە دای: مێش تێدان.

مەش ئەوە قە پنای: مێش قەپاندنەوە.

مەش بەرکەر: مێش ڕەوێن.

مەش بەرکەرژەی: مێش دەرکردن.

مەش داینە : مێش تێدان.

مەش دایەنە : مێش تێدان.

مەشغووڵ ، مەشغووڵە : مەشغووڵ.

مەشغووڵ بی یەی: مەشغووڵ بوون.

مەشغووڵ کەرژەی: مەشغووڵ کردن.

مەشغووڵی: مەشغووڵی. سەرقاڵی.

مەشغەڵەت : مەشغووڵی. سەرقاڵی.

مەشق: مەشق. ڕاهێنان.

مەشق کەرژەی: مەشق کردن.

مەش قە پنایۆ: مێش قەپاندنەوە. بریتی یە لە بەتاڵی و بێ کاری.

مەشقەنە : لە مەشقدا.

مەشکاڵێ: مەشکاڵە.

مەش کوش : مێش کوژ.

مەشکە دڕە : مەشکە دڕە. مەشکە بڕە.

مەشکە ژەنێ: مەشکە ژەنێ.

مەش و مەگەز: مێش و مەگەز.

مەشوولە : مێشوولە.

مەشهوور ، مەشهوورە : بەناوبانگ.

مەشهوور بی یەی: بەناوبانگ بوون.

مەشهووری: بەناوبانگی.

مەشە : مەش. مێش. مۆزك. مۆزەشینە.

مەشە تووتێ: مێشە سەگانە.

مەشە ڕام: مێش دەرکردن.

مەشە کەرژەی: مۆز کردن. مۆز گرتن.

مەشە گێرە : مێشە گێرە. مێشە گرە.

مەشە هەرانێ: مێشە کەرانە.

مەشی : مێش.

مەشیا : ئەبوو. ئەبووایە.

مەعاش: مووچە. مانگانەی مووچە خۆر.

مەعاش دای: مەعاش دان.

مەعاش وەر ، مەعاش وەرە : مووچە خۆر.

مەعامەلە : معامەلە. مامەڵە. سەودا.

مەعامەلە پەشیمانی : مامەڵە پەشیمانی.

مەعامەلە کریا ، مەعامەلە کریێ: مامەڵە کراو.

مەعامەلە کریای: مامەڵە کران.

مەعامەلە کەر ، مەعامەلە کەرە : مامەڵە کەر.

مەعامەلە کەرژەی: مامەڵە کردن.

مەعامەلەنە: لە مامەڵەدا.

مەعاوێن ، مەعاوێنە: یارمەتیدەر.

مەعجووم: مەعجووم. هێلم.

مەعدەن: مەعدەن. کانزا.

مەعدەنووس: مەعدەنووس.

مەعدەنەنە: لە مەعدەندا. لە شروشتدا.

مەعرەکانی: چەقە چەق. هەرا. شەڕە شەق.

مەعرەکێ: مەعرەکە.

مەعریفەت: ماریفەت. ئاوەز. ئاکار جوانی.

مەعز: مەحز. بۆ خاتری. لەبەر خاتری.

مەعزەرەت: مەعزەرەت. بەهانوو. داوای لێ بوردن.

مەعزەن لیللا: لەبەر خاتری خوا.

مەعلووم ، مەعلوومە: مەعلووم. زانراو.

مەعلوومات: مەعلوومات. زانیاری.

مەعلووم بی یەی: مەعلووم بوون. زانران.

مەعلووم کەرڎەی: مەعلووم کردن. ئاشکرا کردن.

مەعلوومی: مەعلوومی. زانران. ئاشکرایی.

مەعلێم ، مەعلێمە: مامۆستا.

مەعلێمی: مامۆستایی. مامۆستایەتی.

مەعموور ، مەعموورە: کاربەدەستی دەوڵەت.

مەعمووری: مەعمووری. کاربەدەستی لە دەوڵەتدا.

مەعمیل ، مەعیلە: مەعمیل.

مەعمیلی: مەعلیمی. بوون بە مەعمیل.

مەعنا: مانا. واتا. مەبەست. نیاز لە قسەدا.

مەعنا ئارڎەینە: مانا تێهێنان. مەبەست گۆڕین.

مەعنا ئارڎەیەنە: مانا و مەبەست تێهێنان.

مەعنا ئاوۆرڎەینە: مانا و مەبەست تێهێنان.

مەعنا ئامانیە: مانا تێهاتن.

مەعنا ئاوۆرڎەیەنە: مانا و مەبەست تێهێنان.

مەعنا ئەنە ئارڎەی: مانا و مەبەست تێهێنان.

مەعنا ئەنە ئامای: مانا تێهاتن.

مەعنا ئەنە ئاوۆرڎەی: مانا و مەبەست تێهێنان.

مەعنا ئەنە وۆزتەی: مانا و مەبەست تێخستن.

مەعنا ئەنە وستەی: مانا و مەبەست تێخستن.

مەعنا ئەوە دای: مانا لێك دانەوە.

مەعنا ئەوە دریای: مانا لێك درانەوە.

مەعناڎار ، مەعناڎارە: واتادار.

مەعناڎاری: واتاداری. ماناداری.

مەعنا دایۆ: مانا لێك دانەوە.

مەعنا زان ، مەعنا زانە: مانا زان. واتا زان.

مەعنا زانای: مانا زانین. واتا زانین.

مەعنا کریا ، مەعنا کریێ: مانا کراو.

مەعنا کریای: مانا کران. ڕوون کرانەوەی مانا.

مەعنا کەر ، مەعنا کەرە: مانا کەر.

مەعنا کەرڎەی: مانا کردن.

مەعنا لەیەك ئەوۆە دای: مانا لێك دانەوە.

مەعنا لەیەك دایۆ: مانا لێك دانەوە.

مەعنا لەیەکۆ دای: مانا لێك دانەوە.

مەعنا وۆزتەینە: مانا و مەبەست تێخستن.

مەعنا وۆزتەیەنە: مانا و مەبەست تێخستن.

مەعنا وستەینە: مانا و مەبەست تێخستن.

مەعنا وستەیەنە: مانا و مەبەست تێخستن.

مەعنایی ، مەعناییە: واتایی (مەعنەوی).

مەعیدە: زك. وورگ.

مەغار: ئەشکەوتی قوول. ئەشکەوتی گووشاد.

مەغبەر: ئاگا. زانین.

مەغدوور ، مەغدوورە: مەغدوور. بەش خوراو.

مەغدوور بی یەی: مەغدوور بوون.

مەغدوور کەرڎەی: مەغدوور بوون.

مەغدووری: مەغدووری. ناهەقی. بەش خوران.

مەغریب: مەغریب. دەمی خۆر ئاوا بوون.

مەغریبسان: وەڵاتی خۆر ئاوا.

مەغریبۆ: لە مەغریبەوە.

مەغریبەنە: لە مەغریبدا.

مەغریب بی یەی: هاتنی کاتی مەغریب.

مەغز: مەغز. مێشك. کاکڵەی گوێز و بادام و شتی تری لەو جۆرە.

مەغلووبە: مەغلووبە. تێك ڕژانی دوژمنان لە شەڕدا.

مەغمەڵ: مەغمەڵ. قەدیفە.

مەفرەق: مەفرەق؛ جۆرە کانێکە وەك فافۆن.

مەقاش: مەقاش.

مەقالە: مەقالە. وتاری نووسراو.

مەقام: مەقام. پایە.

مەقام وۆاچ ، مەقام وۆاچە: مەقام بێژ.

مەقاو: مەقاو؛ جۆرە دەردێکی یەك سمە.

مەقبەرە: مەقبەرە. گۆڕستان.

مەقسووڎ: مەبەست. نیاز.

مەقسەڎ: مەبەست. نیاز.

مەقناتیز: مەغناتیز. مەغناتیس.

مەقناتیس: مەغناتیز. مەغناتیس.

مەقنە: میقنە. سەر و سەکوت.

مەقەڵیە: مەقەڵی.

مەکارە: مەکارە؛ ئامرازی دار کۆڵینی دارتاش. بەکرەی خەیاتی. کار و پیشە.

مەکارەچی ، مەکارەچیە: مەکارەچی.

مەکارەچیەتی: مەکارەچێتی.

مەکارە کەرڎەی: مەکارە کردن.

مەکتەب: قوتابخانە.

مەکتەبلی ، مەکتەبلیە: قوتابی.

مەکتەبۆ: لە قوتابخانەوە.

مەکتەبۆری: بە قوتابخانەدا بەرەو ژوور.

مەکتەبەرە: بە قوتابخانەدا بەرو خوار.

مەکتەبەنە: لە قوتابخانەدا.

مەکتەبی ، مەکتەبی یە: قوتابی.

مەك چەشتەی: تام کردنی چێشت بۆ زانینی بڕی خوێیەکەی.

مەکڎان: خوێدان.

مەك دای: خوێ دان بە حەیوانات.

مەکر: مەکر. جادوو. ناز و نووز.

مەکر باز ، مەکر بازە: مەکر باز.

مەکر بازی: مەکر بازی.

مەکر کەر ، مەکر کەرە: مەکر کەر.

مەکر کەرڎەی: مەکر کردن.

مەکرەنە: لە مەکردا.

مەککە: شاری مەکەی پیرۆز.

مەك کەرڎەی: ملاك کردن. خوێ تێ کردن.

مەککەیی ، مەککەییە: خەڵکی شاری مەکە.

مەکۆ: مەکۆ.

مەکە: شاری مەکەی پیرۆز. ملاك.

مەکەتە ، مەکەتێ: شەکەت؛ وشەیەکە لەدوای ((**مانیا ، مانیێ**)) دێت.

مەکەتەی: شەکەتی؛ لەدوای ((مانیا و)) دێت.

مەکە چەش: ملاك کلادن. دوور و کەم.

مەکەرە: هۆ. سەبەب. کۆسپ. تەگەرە.

مەکە سوو: خوێ کردنە ناو مەشکە و سووینەوەی.

مەکە سوو کریای: خوێ تێ کران و سووینەوە.

مەکە سوو کەرڎەی: خوێ تێ کردن و سووینەوە.

مەکی: خوێ.

مەکەیی ، مەکەییە: خەڵکی شاری مەکە.

مەکین ، مەکینە: دڵڕفێن. خوێن شیرین.

مەکین بی یەی: خوێن شیرین بوون. جوان بوون.

مەکین کەرڎەی: خوێن شیرین کردن. جوان کردن.

مەکینە: مەکینە.

مەکینەچی ، مەکینەچیە: مەکینەچی.

مەکینەچیەتی: مەکینەچێتی.

مەکینە کەرڎەی: ئیش کردن بە مەکینە.

مەکینی: بە تامی. خوێن شیرینی جوانی. دڵڕفێنی.

مەکیەنە: لە خوێدا.

مەگڎان: خوێدان.

مەگەر: مەکەر.

مەگەز: مەگەز.

مەگەس: مەگەز. مەگەس.

مەگیر: تومەز.

مەگیرا: تومەز.

مەگیرە: تومەز.

مەل: مەل. باڵندە.

مەلائێکە: مەلایەکە. فریشتە.

مەلائێکەت: مەلایەکە. فریشتە.

مەلاح ، مەلاحە: کارامە. بە دەست و برد.

مەلاح بی یەی: کارامە بوون.

مەلاح کەرڎەی: کارامە کردن.

مەلاحەزە: مدارا. ئاگاداری.

مەلاحی: کارامەیی. بە دەست و بردی.

مەڵاس: مەڵاس. ملاس.

مەڵاس دای: مەڵاس بوون.

مەڵاس گرتەی: مەڵاس گرتن.

مەڵاسگیر ، مەڵاسگیرە: مەڵاسکەر. مەڵاسگر.

مەڵاشوو: مەڵاشوو. مەڵاشك.

مەڵاشوو ئەوە گرتەی: مەڵاشك گرتنەوە.

مەڵاشوو کۆتەی: مەڵاشوو کەوتن.

مەڵاشوو کەوتەی: مەڵاشوو کەوتن.

مەڵاشوو گرتەیۆ: مەڵاشك گرتنەوە.

مەڵاشوو هۆر ئەوە دای: مەڵاشك هەڵدانەوە.

مەڵاشوو هۆر دایۆ: مەڵاشك هەڵدانەوە.

مەڵاشوو هۆرۆ دای: مەڵاشك هەڵدانەوە.

مەلاقات: ملاقات.

مەڵامەت: مەڵامەت. مەبەست. هۆ. سەبەب.

مەلاوَ ، مەلاوە: تێر ئاو. تێراو.

مەلاوَ بی یەی: تێراو بوون.

مەلاوَ کریای: تێراو کران.

مەلاوَ کەرڎەی: تێراو کردن.

مەلاوی: تێراوی. تێر ئاوی.

مەلائیێکە: مەلایەکە. فریشتە.

مەلائیێکەت: مەلایەکەت. فریشتە.

مەڵبەن: مەڵبەن. ناوچە.

مەڵبەنڎ: مەڵبەند. ناوچە.

مەڵحەم: مەڵحەم. مەرهەم.

مەلعوون ، مەلعوونە: مەلعوون. نەفرەت لێ کراو. بێ بەش لە ڕەحمەتی خوا.

مەڵڵا ، مەڵلێ: مەلا.

مەڵڵا زاڎە ، مەڵڵا زاڎێ: مەلا زادە.

مەڵڵا ژەنی: مەلا ژن.

مەڵڵا وەر ، مەڵڵا وەرە: مەلا خۆر. مەبەست لە شتی هەرزانە.

مەڵڵایەتی: مەلایەتی.

مەڵڵایی: مەلایی. مەلایەتی.

مەلەل: مەلەل؛ جۆرە قوماشێکی ناسکە.

مەلەلـەوانی: مزۆکڵە؛ گیانداریێکە هەر لە مارمێلکە ئەکات، بەڵام لەو بچووکترە و لەشی خاڵخاڵە و لە ئاودا دەژی. گیانداریێکە لە ماماڵە دەکات و لە دەوروبەری ئاودا ئەژی.

مەل و مۆر: مەل و مێروو. هەرچی لە جۆری مەل بێت.

مەلوول ، مەلوولە: خەمبار. دڵتەنگ.

مەلوولی: خەمباری. دڵتەنگی.

مەڵهەم: مەڵهەم. مەرهەم. مەڵحەم.

مەلەزان ، مەلەزانە: مەلەوان.

مەلەزانی: مەلەوانی.

مەلەك تاووس: ناوێکە لە ناوەکانی شەیتان.

مەلە کوڕ: کوللە.

مەلە کوڕە زەرڎە: کوللە زەردە.

مەلە کوڕە سوورە: کوللە سوورە.

مەلە كوڕە گۆرە: جۆرە كوللەیەكە ئەدرێت بە گەوار و ئەمیش حەزی لێ ئەكات.

مەلە كەر ، مەلە كەرە: مەلە كەر.

مەلە كەرڎەی: مەلە كردن.

مەلە كەرڎەینە : لە مەلە كردندا.

مەلە كەرڎەیەنە : لە مەلە كردندا.

مەلەوان ، مەلەوانە : مەلەوان.

مەلەوانی: مەلەوانی.

مەلەوانیەنە : لە مەلەوانیدا.

مەلێ: مەلە.

مەلیسی: هەناری مێخۆش.

مەلیك ، مەلیكە : مەلیك. پادشا.

مەلیكایەتی: پادشایەتی.

مەلیكی: پادشایی. پاشایی.

مەمكۆڵە : مەمكۆڵە. مەمەی بچكۆلە.

مەمكە : مەمكۆڵەی دروست كراو.

مەمكە مژە: مەمكە مژە.

مەمڵە : مەمكە.

مەملەكەت: مەملەكەت. وەڵات.

مەمڵە وشكە : مەمكۆلەی دروست كراو.

مەممە : مەممە. مەمك بە زمانی ناڵاێ.

مەمنۆع ، مەمنۆعە : مەمنوع. قەدەغە.

مەمنۆع بی یەی: مەمنووع بوون.

مەمنۆع كەرڎەی: مەمنووع كردن.

مەمنۆعی : مەمنووعی.

مەمنۆعیەنە : لە مەمنووعیدا.

مەمنوون ، مەمنوونە : مەمنوون.

مەمنوون ئەوە بی یەی: مەمنوون بوونەوە.

مەمنوون ئەوە كەرڎەی: مەمنوون كردنەوە.

مەمنوون بی یەی: مەمنوون بوون.

مەمنوون بی یەیۆ: مەمنوون بوونەوە.

مەمنوون كەرڎەی: مەمنوون كردن.

مەمنوون كەرڎەیۆ: مەمنوون كردنەوە.

مەمنوونۆ بی یەی: مەمنوون بوونەوە.

مەمنوونۆ كەرڎەی: مەمنوون كردنەوە.

مەمنوونی : مەمنوونی. منەتباری.

مەمۆڵە : مەمۆڵە. مەمكۆڵە.

مەمە : مەمك.

مەمەبەنڎە: مەمەبەند. مەمك بەند.

مەمە بەلە : مەمك بەل.

مەمە بەلی : مەمك بەلی.

مەمە چەكنای: مەمك چەكاندن.

مەمە چەكیای: مەمك چەكان. مەمك چەكیان.

مەمە خڕە: مەمك خڕ.

مەمە خڕی: مەمك خڕی.

مەمەڎارە : مەمكدار.

مەمە دای: مەمك دان. شیر دان بە بەچە.

مەمە دەرە: مەمكدەر.

مەمە زلە : مەمك زل. مەمك گەورە.

مەمە زلی: مەمك زلی.

مەمە شلە : مەمك شل.

مەمە شلی: مەمك شلی.

مەمە شۆڕە: مەمك شۆڕ.

مەمە شۆڕی: مەمك شۆڕی.

مەمە فشارای: مەمك گووشین.

مەمە قوتە: مەمك قوت.

مەمە قوتی: مەمك قوتی.

مەمە قیتە: مەمك قیت.

مەمە قیتی: مەمك قیتی.

مەمە کاڵە: مەمك کاڵ. کچی تازە مەمك کردوو.

مەمە کەرڎەی: مەمك کردن.

مەمە کەرە: مەمك کەر. کچی پێگەیشتوو.

مەمە گرتەی: مەمك گرتن.

مەمە وارڎەی: مەمك خواردن. شیر خواردن.

مەمە وەر ، مەمە وەرە: مەمکە خۆر.شیرە خۆر.

مەمە هۆر شۆارای: مەمك هەڵگووشین.

مەمە هۆر فشارای: مەمك هەڵگووشین.

مەن ، مەنە: پاشگرێکە دەلکێت بە کۆتایی ناوەوە و خاوەندێتی نیشان دەدات.

مەناعەت: مەناعەت. لاریی.

مەنتیق: زانستی مەنتیق. ((المنطق)).

مەنتیقە: ناوچە.

مە نجەنێق: مەنجەنیق.

مەنج کەرڎەی: مەنع کردن. ڕێ لێ گرتن. سەرزەنشت کردن.

مە نجە: مەنع. ڕێ گریی. سەرزەنشت.

مەنڎ ، مەنڎە: مەند. مەنگ. پاشگرێکە بە دوای هەر ناوێکەوە نرا ئەیکات بە سیفەتی موشوببەهە.

مەنڎاوْ: مەنداو.

مەنڎۆڵ: مەندۆڵ. بەندۆڵی سەعات.

مەنڎە: باقی ماو.

مەنڎی: مەندی. مەنگی.

مەنڎیل: مەندیل. تەنراوێکە سپی و تەنکە.

مەنزڵگا: مەنزڵگا.

مەنزڵگە: مەنزڵگا.

مەنزڵگەرە: بە مەنزڵگادا بەرەو خوار.

مەنزڵگەنە: لە مەنزڵگەدا.

مەنزڵە: مەنزڵ؛ قۆناغێکە کە لێی بخرێ.

مەنزڵەنە: لە مەنزڵدا.

مەنسوول ، مەنسوولە: بەرپرسیار.

مەنسوول بی یەی: بەرپرسیار بوون.

مەنسوول کەرڎەی: بەرپرسیار کردن.

مەنسوولی: بەرپرسیاری. لێ پرسراوی.

مەنشوور ، مەنشوورە: بەناوبانگ.

مەنشوور بی یەی: ناوبانگ دەرچوون.

مەنشوور کەرڎەی: ناوبانگ دەرکردن.

مەنشووری: بەناوبانگی.

مەنع کەرڎەی: مەنع کردن. ڕێ لێ گرتن.

مەنعە: مەنع. ڕێ گری. قەدەغە.

مەنفاعەت: کەڵك. قازانج. سوود.

مەنفەعەت: کەڵك. قازانج. سوود.

مەنگەڵی یە: مەقەڵی.

مەنگەنە: مەنگەنە.

مەنناو: مەنداو.

مەننۆڵ: مەندۆڵ. بەندۆڵی سەعات.

مەننە: باقی ماو.

مەنە ، مەنیْ: ماو. نەمردوو. تیانەچوو.

مەنەی: مان. تیانەچوون. نەمردن.

مەنەی پنە: پێ مان.

مەنەی پۆ: پێوە مان.

مەنەی پۆوە: پێوە مان.

مەنەی جیا: جێ مان.

مەنەی چنە: تیا مان. تێدا مان.

مەنەی چەنە: تیا مان. تێدا مان.

مەنەیرە: ڕاوەستان. وەستان. دامان.

مەنەی لاوە: بەلاوە مان.

مەنەیۆ: مانەوە.

مەنەیەرە: ڕاوەستان. وەستان. دامان.

مەوانەتی: کۆمەك. یارمەتی خوایی.

مەوانەتی دای: یارمەتی دان لە لایەن خواوە.

مەوانەتی دریای: یارمەتی دران لە لایەن خواوە.

مەوانەتیدەر: کۆمەك کەر کە خوای گەورەیە.

مەوجانە: بەنێك کە بۆ مەوج ڕێسرابێت.

مەوج کەر ، مەوج کەرە: جۆلاّی مەوج کردن.

مەوج کەرڎەی: مەوج کردن.

مەوجووڎ ، مەوجووڎە: مەوجوود. شتێ کەوا هەبێت.

مەوجە: مەوج.

مەوجەنە: لە مەوجدا.

مەودا: مەودا.

مەوزۆع: مەوزووع. بابەت. باس.

مەوقووفە: مەوقووفە. شتی وەقف کراو. ماڵی مزگەوت.

مەولووڎ: مەولوود. یادی لەدایك بوونی پێغەمبەری ئیسلام محمد (د.خ). مانگی مەولوود.

مەولووڎنامە: مەولوودنامە.

مەولووڎۆ: لە مانگی مەولوودەوە.

مەولووڎەنە: لە مەولوود دا.

مەوووڎی: مەولوودی. خێری مەولوود.

مەولووڎی کەر ، مەولووڎی کەرە: کەسێك کە مەولوودی ئەکات.

مەولووڎی کەرڎەی: مەولوودی کردن.

مەولەوی: مەولەوی شاعیر.

مەهاڎیْ: مادەی نان پێوە دان.

مەهار بەن: مەهار بەن.

مەهار بەنڎ: مەهار بەند. مەهار بەن.

مەهار بەنڎەنە: لە مەهار بەندا.

مەهار بەننەنە: لە مەهار بەندا.

مەهارەت: مەهارەت. شارەزایی.

مەهەندێس ، مەهەندێسە: ئەندازیار.

مەهەندێسی: ئەندازیاری.

مەی: مەی. بادە. مەڕ.

مەیانە: مەڕانە. جۆرە پۆلکەیەکە.

مەیت: جەنازە. لاشەی مردوو.

مەیتخانە: شوێنی دانانی لاشەی مردوو.

مەیتەر ، مەیتەرە: مەیتەر؛ خزمەتکاری وولاخ.

مەیتەری: مەیتەری. خزمەت کردنی وولاخ.

مەیخانە: مەیخانە.

مەیخانەچی ، مەیخانەچیە: مەیخانەچی.

مەیخانەچیەتی: مەیخانەچێتی.

مەیخانەرە: بە مەیخانەدا بەرەو خوار.

مەیخانەنە: لە مەیخانەدا.

مەیڎان: مەیدان.

مەیڎانبازی: مەیدانبازی.

مەیڎانۆری: بە مەیداندا بەرەو ژوور.

مەیڎانەرە: بە مەیداندا بەرەو خوار.

مەیڎانەنە: لە مەیداندا.

مەیسەر: سووک. ئاسان.

مەیسەر بی یەی: ئاسان بوون.

مەیسەر کەرڎەی: ئاسان کردن.

مەیسەری: ئاسانی. سووکی کار.

مەیگەل: ڕانەمەڕ. مێگەل.

مەی گەلە: ڕانەمەڕ. مێگەل.

مەی گێلن ، مەی گێلنە: مەیگێڕ.

مەی گێلنای: مەیگێڕان.

مەیل: مەیل. حەز. ئارەزوو. هەوەس. تاسە.

مەیلان ، مەیلانە: نارێك. خوار. لارەسەنگ.

مەیلانی: نارێکی. خواری.

مەیل بی یەی: حەز لێ بوون.

مەیل تازە ئەوۆە بی یەی: نوێ بوونەوەی تاسە.

مەیل تازە ئەوۆە کەرڎەی: نوێ کردنەوەی تاسە.

مەیل پنەدای: حەز لێ کردن. ڕازی بوون.

مەیل پەنەدای: حەز لێ کردن. ڕازی بوون.

مەیل دای پنە: حەز لێ کردن. ڕازی بوون.

مەیل دای پەنە: حەز لێ کردن. ڕازی بوون.

مەیل کۆنە کەرڎەی: ئارەزوو کۆنە کردن.

مەیل کەرڎەی: ئارەزوو کردن. حەز کردن.

مەیلۆ تازە بی یەی: نوێ بوونەوەی تاسە.

مەیلۆ تازە کەرڎەی: نوێ کردنەوەی تاسە.

مەیموون: مەیموون.

مەیموونبازی: مەیموونبازی.

مەیموونەۏان ، مەیموونەۏانە: مەیموونەوان.

مەیموونەۏانی: مەیموونەوانی.

مەی نۆش ، مەی نۆشە: مەی نۆش.

مەی نۆشای: مەی نۆشان.

مەی نۆشتەی: مەی نۆشان.

مەی نۆشی: مەی نۆشی.

مەینەت: مەینەت.

مەینەتبار ، مەینەتبارە: مەینەتبار.

مەینەتباری: مەینەتباری.

مەینــەت بــە کــۆڵ ، مەینــەت بــە کۆڵــە : مەینــەتی. هەمیــشە لــە مەینــەتا بووگ.

مەینــەت بــە کــۆڵی : هەمیــشە لــە مەینــەتا بوون.

مەینەتکێش ، مەینەتکێشە : مەینەتکێش.

مەینەتکێشای : مەینەت کێشان.

مەینەتکێشتەی : مەینەت کێشان.

مەینەتکێشی : میەنەت کێشی. مەینەتێتی.

مەینەتی ، مەینەتیە : مەینەتی.

مەی ۆرەش ، مەی ۆرەشە : مەی فرۆش.

مەی وەر ، مەی وەرە : مەیخۆر.

مێ : ناوی پیتی ((م)). پشتوێنگا. کەمەر. باخەڵ. ڕاناوی لکاوی کەسی یەکەمی کۆ.

میا : میان. نێوان. مابەین. نێو.

میا چەما : نێو چاوان.

میا ڕانا : نێوان هەر دوو ڕان. ناو گەڵ.

میا شانا : نێو شان. بەشی سەرەوەی پشت لە نێوان هەردوو شاندا.

میا گەلا : نێوان هەر دوو ڕان. ناو گەڵ.

میان : میان. نێوان.

میانجی : ناوبژی.

میانجیکەر ، میانجیکەرە : ناوبژیکەر.

میانجی کەرڎەی : ناوبژی کردن.

میانجینە : لە ناوبژیدا.

میانجیەنە : لە ناوبژیدا.

میانە : مام ناوەند.

میانەڕەۆ ، میانەڕەۆە : میانەڕەو.

میانەڕەۆی : میانەڕەوی.

میاو : میاو.

میاونای : میاواندن.

میاوە میاو : میاوە میاو.

مێباز : مێباز.

مێبازی : مێبازی.

مێ بین : پشتوێن.

مێ بینگا : پشتوێنگا. جێی بەستنی پشتوێن.

میت ، میتە : بچووك. وردی بچووك. میتر. مەتر.

میتر کاری : میتر کاری. مەتر کاری.

میتۆڵە ، میتۆڵێ : وردی بچکۆلە.

میتۆڵەیی : وردی و بچووکی شت.

میتەڵە ، میتەڵێ : شتی وردی بچکۆلە.

میتەڵەیی : وردی و بچکۆلەیی شت.

میتی : وردیلەیی و بچکۆلەیی.

مێچکە مێچك : مێچکە مێچك. مەرایی.

مێچکە مێچك کەرڎەی : مێچکە مێچك کردن.

میچی : کڕنی.

مێحراب : میحراب.

مێحرابەنە : لە میحرابدا.

مێخ : مێخ.

مێخ زەنجیر : مێخ زنجیر.

مێخ سنڎان : مێخ سندان. دەزگای ئاسنگەر.

مێخە : مێخی بچووك.

مێخەکبەنڎە: مێخەك بەند.

مێخەکبەننە: مێخەك بەند.

مێخەکی: مێخەك. ڕەنگی مێخەکی.

میر ، میرە: میر.

میر ئاووڕ ، میر ئاووڕە: میر ئاخووڕ.

میرات: میرات. ماڵی بەجێماو لە مردوو.

میرات ئەڤە بەرڎەی: میرات بردنەوە.

میرات بەر ، میرات بەرە: میرات بەر.

میرات بەرڎەی: میرات بردن.

میرات بەرڎەیۆ: میرات بردنەوە.

میرات بەش ئەڤە کەرڎەی: میرات بەش کردنەوە.

میرات بەشکەر ، میرات بەشکەرە: میرات بەشکەر.

میرات بەش کەرڎەی: میرات بەش کردن.

میرات بەش کەرڎەیۆ: میرات بەش کردنەوە.

میرات بەشۆ کەرڎەی: میرات بەش کردنەوە.

میرات بی یەی: بە میرات بوون.

میرات کریا ، میرات کریێ: میرات کراو.

میرات کریای: میرات کران.

میرات کۆتەی: بە میرات کەوتن. میرات بەرکەوتن.

میراتکەر ، میراتکەرە: میرات کەر.

میرات کەرڎەی: میرات کردن.

میراتۆ بەرڎەی: میرات بردنەوە.

میراتۆ بەشکەر ، میراتۆ بەشکەرە: میرات بەشکەرەوە.

میراتۆ بەشکەرڎەی: میرات بەشکردنەوە.

میرات ڤزتەی: بە میرات خستن؛ دوعای شەڕە.

میرات وستەی: بە میرات خستن؛ دوعای شەڕە.

میراتوەر ، میراتوەرە: میراتخۆر.

میرات وەری: میرات خۆری.

میراتی ، میراتیە: شتی میراتی.

میراس: میرات. ماڵی بەجێماو لە مردوو.

میراس ئەڤە بەر ، میراس ئەڤە بەرە: میرات بەرەوە. میراتگر.

میراس ئەڤە بەرڎەی: میرات بردنەوە.

میراس بەر ، میراس بەرە: میرات بەر.

میراس بەرڎەی: میرات بردن.

میراس بەرڎەیۆ: میرات بردنەوە.

میراس بەش ئەڤە کەرڎەی: میرات بەش کردنەوە.

میراس بەشکەر ، میراس بەشکەرە: میرات بەشکەر.

میراس بەش کەرڎەیۆ: میرات بەش کردنەوە.

میراس بەشۆ کەرڎەی: میرات بەش کردنەوە.

میراس بەش کەرڎەی: میرات بەش کردن.

میراس بەش کەرڎەیۆ: میرات بەش کردنەوە.

میراس بی یەی: بە میرات بوون؛ دوعای شەڕە.

میراس کریا ، میراس کریێ: میرات کراو.

میراس کریای: میرات کران.

مـیراس كۆتـەی: بـە مـیرات كـەوتن؛ دوعـای شەڕە.
میراسكەر ، میراسكەرە: میرات كەر.
میراس كەرڎەی: میرات كردن.
میراس كەوتەی: بە میرات كەوتن.
میراسۆ بەرڎەی: میرات بردنەوە.
میراسۆ بەش كەرڎەی: میرات بەش كردنەوە.
میراس وَزتەی: بە میرات خستن.
میراس وستەی: بە میرات خستن.
میراسوەر ، میراسوەرە: میراتخۆر.
میراس وەری: میرات خۆری.
میراسی ، میراسیە: شتی میراتی.
میران ، میرانە: میران. میر.
میرانە: میرانە؛ باجێكە ئەدرێت بە میر.
میراوْ ، میراوْە: میراو.
میراوْی: میراویی.
میرایەتی: میرایەتی.
مێرڎ: مێرد.
مێرڎایەتی: مێردایەتی. مێردایێتی.
مێرڎ دارە: ژنی خاوەن مێرد.
مێرڎ داری: هەبوونی مێرد. ژن بە هـەبوونی مێردەوە.
مێرڎ كەرڎەی: مێر كردن. شوو كردن.
مێرڎەزمە: مێردەزمە. حۆلی بیابان.
مێرڎی: مێردی. مێردایێتی.
مـیرزا: مـیرزا؛ كەسـێ هـەر خوێندنــەوە و نووسین بزانێ.
میرزاڎە ، میرزاڎێ: میرزادە.
مێر غوزار: مێر غوزار. چیمەن و سەوزایی.
میر غەزەب: میر غەزەب. جەللاد.
مێرگە: مێرگ.
مێرگەرە: بە مێرگدا بەرەو خوار.
مێرگەنە: لە مێرگدا.
مێڕن ، مێڕنە: مرۆڤی میڕە میڕكەر.
مێڕنای: میڕاندن. گریان بە دەنگێكی زبـری پچڕ پچڕی ناخۆش.
میرنشین: میرنشین.
مێڕە: دەنگێكی كورتی زبری ناخۆشە.
مێڕە مێڕ: میڕەی یەك لەسەر یەك.
میری: میری. گەورەیی. حكوومەت.
مێڕیا ، مێڕییَ: شكاو.
مێڕیای: شكان.
مێڕیای پۆرە: پێدا شكان.
مێڕیایرە: داشكان.
مێڕیاینە: تێ شكان.
مێڕیایۆ: شكانەوە. گریانی دووبارە.
مێڕیایەرە: داشكان.
مێڕیایەنە: لە شكاندا. شكانە ناو.
میزان ، میزانە: میزان. بەرانبەر.
میزان كریای: میزان كران. بەرانبـەر كرانـی دوو شت یان زیاتر.
میـزان كـەرڎەی: بەرانبـەر كردنـی دوو شـت یان زیاتر. میزان كردن.
میزن ، میزنە: مرۆڤی میزە میز كەر.

میزنای: میزە میز کردن.

میزیایۆ: میزە میز کردنی بەردەوام.

میزووقە: مۆزیقا. فیقەنە.

میزووقە ژەن ، میزووقە ژەنە: مۆزیقا ژەن.

میزووقە وَنە دای: مۆزیقا ژەندن.

میزووقە وَنە دەر ، میزووقە وَنە دەرە: مۆزیقا ژەن.

میزووقە وەنە دای: مۆزیقا لێدان.

میزووقە وەنە دەر ، میزووقە وەنە دەرە: مۆزیقا ژەن. مۆزیقا لێدەر.

میزووکلێ: مارمێلکەی بچووك.

میزووکی: مارمێلکە.

میزە: دەنگێکی باریکی تیژی گیان لەبەرە.

مێزە: مێز.

مێزەرە: مێزەر.

مێزەرە بەسەر ، مێزەرە بەسەرە: مرۆڤی مێزەر بەسەر.

میزە میز: میزەی یەك لەسەر یەك.

میزیایۆ: گریان یان هاوار؛ یان گۆرانی ووتن بە دەنگێکی باریکی تیژ.

مێزە مێزە: جۆرە گوڵێکی بەهاریی کوێستانیە.

میژووی: نیسك.

میژووینە: نسکێنە. چێشتی نیسك.

میژوەرڎی: میژوەرد. مێوۆرد.

میژوەینە: نسکێنە. چێشتی نیسك.

میژۆی: نیسك.

میژۆینە: نیسکێنە. لە نیسکدا.

میسك: میسك. عەتری مسك.

مێش ، مێشە: مێش؛ ڕەش و سپی تێکەڵ. پێچەوانەی سیاوون. مەڕ و بەرخ و جۆرێك لە هەنگی هێمن و لەسەرخۆ.

مێشلە زەرگۆ: مێشلە زەرگوون.

مێشلە زەرگوون: مێشلە زەرگوون.

مێشنە: پێچەوانەی سیاوون. مەڕ و بەرخ و جۆرێك لە هەنگی هێمن و لەسەرخۆ.

مێشەسی: مێشەسی.

مێشی: ڕەنگی تێکەڵ لە ڕەش و سپی.

میعراج: میعراج. بەرز بوونەوەی پێغەمبەری ئیسلام (د.خ) بۆ ئاسمان.

میعراج نامە: میعراج نامە.

میقات ، میقاتە: میقات.

میقات کەرڎەی: میقات کردن.

میقاتی: میقاتی.

مێقلە ، مێقلێ: بچکۆلە.

مێقلەیی: بچکۆلەیی.

میکرۆب: میکرۆب.

میکرۆسکۆب: میکرۆسکۆب.

میکرۆفۆن: میکرۆفۆن.

میکرۆبین ، میکرۆبینە: میکرۆباوی.

مێکوت: مێکوت.

مێکوتڵـە : مێکوتـە؛ نەخۆشـی یەکـە تووشـی منـاڵ ئـەبێت زیپکـەی سـەر خـڕ لـە ئەندامی پەیدا دەبێت.

مێکوتە : مێکوتە.

میل: میل؛ بریتی یە لە (١٧٦٠) یاردە.

مێڵ : مێڵ. کلچیوك. خەتی ڕاست. هێڵ.

مێل : مەیل. حەز. ئارەزوو. هەوەس. تازە.

مێلان ، مێلانە : لار. خوار. لارەسەنگ.

مێلانی: لاری. خواری. لارەسەنگی.

مێل بی یەی: حەز لێ بوون. هەبوونی حەز.

مێل پنە دای: حەز لێ کردن. ڕازی بوون.

مێل پەنە دای: حەز لێ کردن. ڕازی بوون.

مێـل تـازە ئـەوە بـی یـەی: نـوێ بوونـەوەی تاسە.

مێـل تـازە ئـەوە کـەرڎەی: نـوێ کردنـەوەی تاسە.

مێل تازە بـی یـەیۆ: نـوێ بوونـەوەی حـەز و تاسە.

مێل تـازە کـەرڎەیۆ: نـوێ کردنـەوەی حـەز و تاسە.

مێل دای پنە : حەز لێ کردن. ڕازی بوون.

مێل دای پەنە : حەز لێ کردن. ڕازی بوون.

مێل کۆنە کـەرڎەی: حـەز کـۆن کـردن. لـەبیر کردن.

مێل کەرڎەی: حەز کردن. ویستن.

مێڵ مێڵ ، مێڵ مێڵە : خەت خەت.

مێڵ مێڵ باریکان : یاری یەکی منداڵانە.

مێڵ مێڵ باریکان ڕێستەی: مەمنوون بـوون و منەتباریی تێر و تەواو.

مێلۆ تـازە بـی یـەی: نـوێ بوونـەوەی حـەز و تاسە.

مێلۆ تـازە کـەرڎەی: نـوێ کردنـەوەی حـەز و تاسە.

مێڵ و کێڵڎان : کلچێوك و کلتوور.

مێڵە : مێنگە.

مێڵەباز: مێباز.

مێڵەبازیی: مێبازیی.

مێڵە خاز: مێڵی گیا هاز. نێرتکی هاز.

مێڵی : مێنگە.

مێمان ، مێمانە : میوان.

مێمان پەزێر ، مێمان پەزێرە: میوان پـەزێر. کەسێك کە جوان و بەڕێزەوە لەگـەڵ میواندا ئەجووڵێتەوە.

مێمان پەزێری: میوان پەزێری.

مێما نخانە : میوانخانە.

مێماندار ، مێماندارە: میواندار.

مێمانداری: میوانداری.

مێمانداری کەرڎەی: میوانـداری کـردن. بـانگ کردن و دەعوەت کردنی کەسێك یـان کەسانێك.

مێمانداری کەرڎەینە : لە میوانداری کردندا.

مێمانـــداری کەرڎەیەنـــە : لـــە میوانـــداری کردندا.

مێماندارینە : لە میوانداریيدا.

مێمانداریەنە : لە میوانداریيدا.

مێماندۆس ، مێماندۆسە : میواندۆست.

مێماندۆسی : میواندۆستی. خۆش ویستنی میوان.

مێمان ڕاگیر کەرڎەی: میوان گرتنە خۆ.

مێمان ڕایی کەرڎەی: میوان بە ڕێ کردن.

مێمان سرا : میوان سەرا.

مێمان سرانە : لە میوان سەرادا.

مێمان گرتەی وێ: میوان گرتنە خۆ.

مێمان گێ: مەبەست لە میوان خەڵەتێنە.

مێمان نەوازی: میوان دۆستی.

مێمانی: میوانی.

مێمانی کریا ، مێمانی کریێ: میوانی کراو.

مێمانی کریای: میوانی کران.

مێمانی کەرڎەی: میوانی کردن.

مێمبەر: میمبەر.

مێمڵ ، مێمڵە : مێمڵ؛ دوژمنی مەرگبڕی شت.

مێمڵی : مێمڵی.

مێموون: مەیموون.

مێموونبازی: مەیموونبازی.

مێموونەوٚان ، مێموونەوٚانە : مەیموونەوان.

مێموونەوٚانی: مەیموونەوانی.

مێمە هەرێ: جاشوولکەی مێ.

مینا : مینا شووشەی سەعات. سومعە. قەدر و قیمەت. حەیا.

مینابەنڎ ، مینابەنڎە: مینابەند. شووشەبەند.

مینا کاری: مینا کاری. شووشە کاری.

مینا ماڕ ، مینا ماڕە: مینا شکێن.

مینا ماڕای: مینا شکاندن. ئابڕوو بردن.

مینا مەڕیا ، مینا مەڕیێ: مینا شکاو. ئابڕوو براو.

مینا مەڕیای: مینا شکان. قەدر و قیمەت بۆ نەمانەوە.

مینا نەمەنەی: قەدر و قیمەت نەمان.

میناوەی: جۆرە سیاوچەمانەیەکە.

مینبەر: مینبەر. میمبەر.

مینبەرەنە : لە مینبەردا.

مینگن ، مینگنە : مینگن. منگن.

مینگنای: مینگاندن. مینگە مینگ کردن.

مینگە : مینگە؛ دەنگێکە لە لووت دەردێت.

مینگە مینگ: مینگە مینگ. منگە منگ.

مینگە مینگ کەر ، مینگە مینگ کەرە: مینگە مینگ کەر.

مینگە مینگ کەرڎەی: مینگە مینگ کردن.

میو: میاو.

مێوٚ بڕ ، مێوٚ بڕە: مێو بڕ. ڕەز بڕ.

مێوٚ بڕیەی: مێو بڕین. ڕەز بڕین؛ بڕینی لقە زیادەکانی مێو بۆ چاك بوونی بەرهەمەکەی.

مێوٚ کاڵ ، مێوٚ کاڵە : ڕەز کێڵ.

مێوٚ کاڵای: ڕەز کێڵان. کێڵانی ڕەز.

مێوڵە مارانێ: مێوە مارانە.

مێوٚڵێ: مێوی بچکۆلە.

مێوَه: میوه.

مێوَەجات: میوەجات.

مێــوَه گەنــڎان: میــوه گــەنان. کــاتی میــوه پێگەیشتن.

مێــوَه گــەننان: میــوه گــەنان. کــاتی میــوه پێگەیشتن.

مێوَه وَرەش ، مێوَه وَرەشه: میوه فرۆش.

مێوَه وَرەشی: میوه فرۆشی.

مێوَەهات: میوەهات.

مێوَی: مێو. درەختی ترێ. ڕەز.

مێــوَین ، مێوَینــــه: دار و چــیلکەی مێــو. پشتوێن.

مێهر: بەزەیی. دڵ نەرمی. سۆز.

مێهرەبان ، مێهرەبانه: میهرەبان.

مێهرەبانی: میهرەبانی. دڵنــەرمی و بــەزەیی هاتنـــەوه بـــه مـــەردوم و گیـــان لەبەراندا.

* * *

ن

پیتی نێ (ن)

ن: ن؛ پیتێکە لە پیتەکانی زمانەکەمان. نیشانەی کاری ڕابردووی تەواوە. بەرامبەر فرمانی بێ هێز ((ە)) دەوەستێ. پاشگرێکە بە هەر ناوێکەوە نووساو، ئەیکات بە ((صفتی مشبهە)) ماك و کەرەستە.

نا: نا ؛پیتی هەلگەڕانەوەی واتایە.

نا ئاتاج ، نا ئاتاجە: نا ئاتاج. نا موحتاج.

نا ئاتاجی: نا ئاتاجی. نا موحتاجی.

نا ئارام ، نا ئارامە: نا ئارام. بێ ئاسایش.

نا ئارامی: نا ئارامی.نا ئاسایشی.

نا ئاروموور ، نا ئارومموورە: بێ مۆرك و مایە. بێ ئۆقرە و قەرار.

نا ئارومووری: بێ مۆرك و مایەیی. بێ ئۆقرەیی.

نا ئاسان ، نا ئاسانە: نا ئاسان. قورس. گران.

نا ئاسانی: نا ئاسانی. قورسی. گرانی.

نا ئاسووڎە ، نا ئاسووڎێ: نا ئاسوودە.

نا ئاسووڎەیی: نا ئاسوودەیی.

نا ئاشکرا ، نا ئاشکرێ: نا ئاشکرا. پەنهان.

نا ئاشکرایی: نا ئاشکرایی. پەنهانی.

نا ئاقلْ ، نا ئاقلْە: نا ئاقلْ. نا عاقلْ.

نا ئاقلْی: نا ئاقلْی. نا عاقلْی. نا ژیریی.

نا ئاگا ، نا ئاگێ: بێ ئاگا. نا خافلْ.

نا ئاگانە: لە بێ ئاگاییدا. لە ناخافلْیدا.

نا ئاگایانە: بێ ئاگایانە.

نا ئاگایی: بێ ئاگایی.

نا ئاوەڎان ، نا ئاوەڎانە: چۆلْ و وێران.

نا ئاوەڎانی: چۆلْی و وێرانی.

نا ئۆجاخ ، نا ئۆجاخە: نا وەجاخ. نا ڕەسەن.

نا ئۆجاخی: نا وەجاخی. نا ڕەسەنی.

نا ئۆسا ، نا ئۆسێ: نا وەستا. نەزان کار.

نا ئۆسایی: نا وەستایی. نەزانکاری.

نا ئوسوولْ ، نا ئوسوولْە: بێ ئوسوولْ.

نا ئوسوولْی: بێ ئوسوولْی.

نا ئومێڎ ، نا ئومێڎە: نا ئومێد.

نا ئومێڎ بی یەی: نا ئومێد بوون.

نا ئومێڎ کەرڎەی: نا ئومێد کردن.

نا ئومێڎی: نا ئومێدی.

نا ئەسلْ ، نا ئەسلْە: بەد ئەسلْ. نا ڕەسەن.

نا ئەسلْی: بەد ئەسلْی. نا ڕەسەنی.

نا ئەمری: بێ فەرمانی. نا فەرمانی.

نا ئەمری کەرڎەی: بێ فەرمانی کردن.

نا ئەمین ، نا ئەمینە: نا ئەمین.

نا ئەمینی: نا ئەمینی. بێ متمانەیی.

نا ئەهل ، نا ئەهلە: نا ڕەسەن. نا شایستە.

نا ئەهلی: نا ڕەسەنی. نا شایستەیی.

نا ئیسلام ، نا ئیسلامە: نا ئیسلام.

نا ئیسلامی: نا ئیسلامی. دەرەوەی بازنەی ئیسلامەتی. هەر کار و گوفتارێك کە ئایینی ئیسلام نەهی بکات.

نا ئینسان ، نا ئینسانە: نا ئینسان. نا مرۆڤ. داماڵراو لە سیفاتی ئینسان. خراپکار.

نا ئینسانی: نا ئینسانی. خراپکاری.

نا باڵخ ، نا باڵخە: نابالغ. بێ نەگەیشتوو.

نا باڵخی: نابالغی. بێ نەگەیشتوویی گیاندار.

نا باڵغ ، نا باڵغە: نا باڵغ.

نا باڵغی: نا باڵغی.

نا باڵغیەنە: لە نا باڵغیدا.

نا باڵق ، نا باڵقە: نا باڵغ.

نا باڵقی: نا باڵغی.

نا باڵقینە: لە نا باڵغیدا.

نا باڵقیەنە: لە نا باڵغیدا.

نا بایس ، نا بایسە: نا بایس. دەربەست نەبوو.

نا بایسی: نا بایسی. دەربەست نەبوون.

نابووت ، نابووتە: نابووت.

نابووت بی یەی: نابووت بوون.

نابووت کۆتەی: نابووت کەوتن.

نابووت کەرڎەی: نابووت کردن.

نابووت کەوتەی: نابووت کەوتن.

نابووت وٚزتەی: نابووت خستن.

نابووت وستەی: نابووت خستن.

نابووتی: نابووتی.

نابووتیەنە: لە نابووتیدا.

نابووتییێنە: لە نابووتیدا.

نابووڎ ، نابووڎە: نابوود. نابووت.

نابووڎ بی یەی: نابوود بوون.

نابووڎ کۆتەی: نابوود کەوتن.

نابووڎ کەرڎەی: نابوود کردن.

نابووڎ کەوتەی: نابوود کەوتن.

نابووڎ وٚزتەی: نابوود خستن.

نابووڎ وستەی: نابوود خستن.

نابووڎی: نابوودی. نابووتی.

نابووڎیەنە: لە نابووتیدا.

نابووڎییێنە: لە نابووتیدا.

نا بەجا ، نا بەجێ: نا بەجێ.

نا بەجایی: نا بەجایی.

نا بەدڵ ، نا بەدڵە: نا بەدڵ.

نا بەدڵی: نا بەدڵی.

نا بەدڵی کەرڎەی: نا بەدڵی کردن.

نا بەکار ، نا بەکارە: نا بەکار.

نا بەکاری: نا بەکاری. بێ توانایی.

نا بەکام ، نا بەکامە: نا بەکام.

نا بەكامی: نا بەكامی.

نا بەڵەڎ ، نا بەڵەڎە: نا بەڵەد. نە شارەزا.

نا بەڵەڎی: نا بەڵەدی. نە شارەزایی.

نا بەوەخت: بێ وەخت. كاتی نەگونجاو.

نا بینا ، نا بینێ: نا بینا. كوێر.

نا بینایی: نا بینایی. كوێری.

نا پاك ، نا پاكە: نا پاك.

نا پاكی: نا پاكی.

نا پاكی كەرڎەی: ناپاكی كردن.

نا پۆخت ، نا پۆختە: پیس. نا تەمیز.

نا پۆختی: پیسی. نا تەمیزی.

نا پەسەن ، نا پەسەنە: نا پەسەند.

نا پەسەن ، نا پەسەننە: نا پەسەند.

نا پەسەنڎ ، نا پەسەنڎە: نا پەسەند.

نا پەسەنڎەی: نا پەسەندی.

نا پەسەننی: نا پەسەندی.

نا پیا: نا پیاو.

نا پیایی: نا پیاوی.

نا پیایی كەرڎەی: نا پیاوی كردن.

نا تاڵ: گوزەرانی خۆش.

ناتر ، ناترە: ناتر.

نا تراز ، نا ترازە: نا تراز. لار بە لایەكدا.

نا ترازی: نا تەرازی. لاری بە لایەكدا.

ناتری: ناتری.

ناتۆرە: ناتۆرە. نەتۆرە.

ناتۆرە ۏاتەی: ناتۆرە ووتن.

ناتۆرە ۏاچ ، ناتۆرە ۏاچە: ناتۆرە بێژ.

ناتۆرە هۆر دای: ناتۆرە هەڵدان. مەبەست لە دەرخستن و گوتنی ناتۆرەیە.

نا تەخت ، نا تەختە: نا تەخت.

نا تەختی: نا تەختی.

ناتەسەر ، ناتەسەرە: نا شوكر. سپڵە. بەد نمەك. پێ نەزان.

ناتەسەر بی یەی: نا شوكر بوون. سپڵە بوون.

ناتەسەری: ناشوكری. سپڵەیی. پێ نەزانین.

نا تەمام ، نا تەمامە: نا تەواو.

نا تەمامی: نا تەواوی.

نا تەمامیەنە: لە ناتەواویدا.

نا تەمامیێنە: لە نا تەواوێتی دا.

نا تەمیز ، نا تەمیزە: نا تەمیز.

نا تەمیزی: نا تەمیزی.

نا تەۏان ، نا تەۏانە: نا تەوان. بێ توانا.

نا تەۏانی: نا تەوانی. ئیفتادەیی و بێ توانایی.

نا تەۏانیی: نا تەوانیی.

نا جاییز ، نا جاییزە: نەشیاو. نەگونجاو.

نا جاییزی: نەشان. نەگونجان.

ناجسن ، نا جسنە: نا جسن. نا ڕەسەن.

نا جسنی: نا جسنی. نا ڕەسەنی. بەد فەڕی.

نا جنس ، نا جنسە: نا جنس. نارەسەن.

نا جنسی: نا جسنی. نا ڕەسەنی. بەد فەڕی.

نا جۆر ، نا جۆرە: نا جۆر. ناكۆك.

نا جۆری: نا جۆری. ناکۆکی.

ناجێح ، ناجێحە: ناجح. سەرکەوتوو.

ناجێح بی یەی: ناجیح بوون.

ناجێح کەرڎەی: ناجیح کردن.

ناجێحی: ناجیحی. سەرکەوتن.

ناچار ، ناچارە: ناچار.

ناچار بی یەی: ناچار بوون.

ناچار کەرڎەی: ناچار کردن.

ناچاری: ناچاری.

ناچاریەنە: لە ناچاریدا.

ناچارییێنە: لە ناچاریدا.

ناچیزە ، ناچیزێ: ناچیزە.

ناچیزەیی: ناچیزەیی.

نا حازر ، نا حازرە: ناحازر. قەرز.

ناحازری: ناحازری.

ناحاڵی ، ناحاڵیە: ناحاڵی.

ناحاڵیەتی: ناحاڵیەتی.

ناحەز ، ناحەزە: ناحەز.

ناحەزی: ناحەزی.

ناحەساب ، ناحەسابە: ناحەساب. سەرچەوت.

ناحەسابی: ناحەسابی. سەرچەوتی.

ناحەق ، ناحەقە: ناحەق. ناڕەوا.

ناحەق وٛاتەی: ناحەق گووتن.

ناحەق وٛاچ ، ناحەق وٛاچە: ناحەق بێژ.

ناحەقی: ناحەقی. ناڕەوایی.

ناحەقی کەرڎەی: ناحەقی کردن.

ناحیە: ناحیە.

ناخافڵ ، ناخافڵە: بێ ئاگا.

ناخافڵگیر ، ناخافڵگیرە: بگر لە بێ ئاگاییدا.

ناخافڵ گێرتەی: گرتن لە بێ ئاگاییدا.

ناخافڵەنە: لە بێ ئاگاییدا.

ناخافڵی: بێ ئاگایی.

ناخلاف: کوت و پڕ. بێ ئاگایی.

ناخلافەنە: لە کت و پڕدا. لە بێ ئاگاییدا.

ناخوا ، ناخوێ: کەشتی یەوان. ستەمکار.

ناخوایی: ناخوایی. کەشتی یەوانی. ستەمکاری.

ناخوڎا ، ناخوڎێ: ناخودا. ناخوا.

ناخوڎایی: ناخودایی. ناخوایی.

ناخونڎە ، ناخونڎێ: نەخوێندەوار.

ناخونڎەیی: نەخوێندەواری.

ناخوننە ، ناخوننێ: نەخوێندەوار.

ناخوننەیی: نەخوێندەواری.

ناخوون: نینۆک.

ناخوونکەن: نینۆک گر. نینۆک قرتێن.

ناخوون کەنڎەی: نینۆک کردن.

ناخوون کەننەی: نینۆک کردن.

ناخوونەک: ناخوونەک.

ناخەلاف: کوت و پڕ. بێ ئاگا.

ناخەلافەنە: لە کوت و پڕدا. لە بێ ئاگاییدا.

ناخێر: ناخێر. ناموبارەک.

ناخێری: ناخێر. ناموبارەک.

ناڎان ، ناڎانە : نادان. نەزان.

ناڎانی: نادانی. نەزانی.

ناڎانی کەرڎەی: نادانی کردن.

ناڎانی ۋاتەی: نادانی گوتن.

نادرۆس ، نادرۆسە : نادروست.

نادرۆسی : نادروستی.

نادەماخ ، نادەماخە : بێ کەیف. لەڕ و لاواز. کز.

نادەماخی: بێ کەیفی. لەڕ و لاوازی. کزی.

نادیار ، نادیارە: نادیار.

نادیاری: نادیاری.

نادیڎە ، نادیڎێ: نادیدە. نادیار.

نادیڎەیی: نادیدەیی. نادیاری. نەبینراوی

ناڕازی ، ناڕازیە : ناڕازی.

ناڕازیەتی: ناڕازێتی.

ناڕاس ، ناڕاسە : ناڕاست.

ناڕاسی: ناڕاستی.

ناڕاسیەنە : لە ناڕاستیدا.

ناڕاسییێنە : لە ناڕاستیدا.

نارڎەی: نەهێنان.

نارڎەی بەر: نەهێنانە دەر.

ناڎەیرە: دانەهێنان. ڕانەهێنان.

نارڎەینە : دانەهێنان. نەهێنانە کایەوە.

نارڎەیۆ: نەهێنانەوە.

ناڎەیەرە: دانەهێنان. ڕانەهێنان.

نارڎەیەنە : دانەهێنان. نەهێنانە کایەوە.

نارنج: نارنج.

نارنجڵە : ناوی دێیەکی هۆرامانی عێراقە.

نارنجڵەرە: بە نارنجڵەدا بەرەو خوار.

نارنجڵەنە : لە دێی نارنجڵەدا.

نارنجڵەیی ، نارنجڵەییە : خەڵکی دێی نارنجڵە.

نارنجۆك: نارنجۆك.

نارنجی ، نارنجیە : نارنجی. هەرچی کە ڕەنگی وەگ ڕەنگی نارنج بێت.

ناڕۆشن ، ناڕۆشنە : ناڕۆشن. ناڕوون.

ناڕۆشنی: ناڕۆشنی. ناڕوونی.

ناروعەلی: ئەزیەت و زەحمەت. ناری عەلی.

ناڕەحەت ، ناڕەحەتە : ناڕەحەت. نیگەران.

ناڕەحەت بی یەی: ناڕەحەت بوون. نیگەران بوون.

ناڕەحەت کەرڎەی: ناڕەحەت کردن. پەست و نیگەران کردن.

ناڕەحەتی: ناڕەحەتی. نیگەرانی. پەستی.

ناڕەحتیەنە : لە ناڕەحەتیدا.

ناڕەحەتییێنە : لە ناڕەحەتیدا.

ناڕەزا ، ناڕەزێ: ناڕەزا. ناڕازی.

ناڕەزایی: ناڕەزایی.

ناڕەسەن ، ناڕەسەنە : ناڕەسەن.

ناڕەسەنی: ناڕەسەنی. ناجسنی.

ناڕەوا ، ناڕەوێ: ناڕەوا.

ناڕەوان ، ناڕەوانە : ناڕەوان.

ناڕەوانی: ناڕەوانی.

ناڕەوایی: ناڕەوایی.

ناڕێك ، ناڕێکە: ناڕێك.

ناڕێکی: ناڕێکی.

ناز: ناز.

نازار ، نازارە: نازار. نازدار.

نازارانە: نازارانە. نازار ئاسا.

نازار بی یەی: نازار بوون.

نازار کەرڎەی: نازار کردن.

نازاری: نازاری. نازداری.

نازداریەنە: لە نازداریدا.

نازدارییێنە: لە نازدارییدا.

نازاو ، نازاوە: نازاو.

نازاو بی یەی: نازاو بوون.

نازاو کەرڎەی: نازاو کردن.

نازاوی: نازاوی.

ناز پۆ کەرڎەی: ناز پێوە کردن.

ناز پۆوەکەرڎەی: ناز پێوە کردن.

ناز پەروەر ، ناز پەروەرە: ناز پەروەر.

ناز پەروەری: ناز پەروەری.

نازتەی: نەهێشتن. نەهێلان.

نازتەی پنە: پێ نەهێشتن. پێ نەهێلان.

نازتەی پۆ: پێوە نەهێشتن.

نازتەی پۆرە: پیا نەهێشتن. لەبەردا نەهێلان.

نازتەی پۆوە: پێوە نەهێشتن.

نازتەی پەنە: پێ نەهێشتن. پێ نەهێلان.

نازتەی جیا: بەجێ نەهێشتن.

نازتەی چنە: تێدا نەهێشتن. تێدا نەهێلان.

نازتەی چەنە: تێدا نەهێشتن. تێدا نەهێلان.

نازتەیرە: دانەهێلان. شۆڕ نەکردنەوە.

نازتەینە: تیا نەچەقاندن. تێنەچەقاندن.

نازتەیۆ: نەهێشتنەوە.

نازتەیەرە: دانەهێلان. شۆڕ نەکردنەوە.

نازتەیەنە: پیا نەچەقاندن. تێنەچەقاندن. بێ بەش نەکردن.

ناز شێۆن ، ناز شێۆنە: ناز شێوێن.

ناز شێۆنای: ناز شێواندن.

ناز شێۆیا ، ناز شێۆیێ: ناز شێواو.

ناز شێۆیای: ناز شێوان.

ناز شێۆیاینە: لە ناز شێواندا.

ناز شێۆیایەنە: لە ناز شێواندا.

نازك ، نازکە: نازك. ناسك.

نازکلە ، ناوکلێ: ناسکۆڵە.

نازکلەیی: ناسکۆڵەیی.

نازکۆڵە ، نازکۆلێ: ناسکۆڵە.

نازکۆڵەیی: ناسکۆڵەیی.

ناز کەر ، ناز کەرە: ناز کەر.

ناز کەرڎەی: ناز کردن.

نازکەڵە ، نازکەلێ: ناسکۆڵە.

ناز کێش ، ناز کێشە: ناز کێش.

ناز کێشای: ناز کێشان.

ناز کێشتەی: ناز کێشان.

ناز کێشتەینە: لە ناز کێشاندا.

ناز کێشیا ، ناز کێشیێ: ناز کێشراو.

نازکێشیای: ناز کێشران. ناز پێدران.

نازکی: نازکی. ناسکی.

نازڵ ، نازڵە: داباریو.

نازڵ بی یەی: دابارین. هاتنە خوارەوە.

نازڵ کەرڎەی: داباراندن. ناردنە خوار.

ناز ناز: ناز ناز؛ ناوی جۆرە گوڵێکە.

نازنامە: نازناو.

ناز ۆرەتەی: ناز فرۆشتن.

ناز ۆرەش ، ناز ۆرەشە: ناز فرۆش.

ناز ۆرەشی: ناز فرۆشی.

ناز و نووز: ناز و نووز. ناز فرۆشتن.

ناز و نووك: ناز و نووز. ناز فرۆشتن.

ناز و نووك کەر ، ناز و نووك کەرە: ناز و نووك کەر.

ناز و نووك کەرڎەی: ناز و نووك کردن.

ناز و نیاز: ناز و نیاز.

ناز و نیم نیاز: ناز و نیو نیاز.

نازە: نازە؛ بەشی زیندوو لە نینۆك.

نازەریف ، نازەریفە: نا جوان. پێچەوانەی جوان.

نازەریفی: نا جوانی. پێچەوانەی جوانیی.

نازە ناخوون: شوێنی زیندوو لە نینۆك.

نازەنین ، نازەنینە: نازەنین. ئینسانی زۆر جوان و بە ناز.

نازەنینی: نازەنینی. جوانی و بە نازی.

نازیرەك ، نازیرەکە: نازیرەك.

نازیرەکی: نازیرەکی.

نازینڎە ، نازینڎێ: نازیندوو.

نازیننە ، نازیننێ: نازیندوو.

ناس ، ناسە: پاشگری ((ناس)) کە دەچێتە سەر هەندێ ناو و ئەیکات بە ناوی بکەر. وەك: مێژوو ناس.

ناساخ ، ناساخە: ناساغ. نەخۆش.

ناساخ کۆتەی: نەخۆش کەوتن.

ناساخ کەوتەی: نەخۆش کەوتن.

ناساخ ۆزتەی: نەخۆش خستن.

ناساخ وستەی: نەخۆش خستن.

ناساخی: ناساغی. نەخۆشی.

ناساخیەنە: لە ناساغیدا.

ناساڎە ، ناساڎێ: نادادە.

ناساڎەیی: نادادەیی.

ناساز ، ناسازە: ناساز. ناخۆش.

ناسازگار ، ناسازگارە: ناسازگار.

ناسازگاری: ناسازگاری.

ناسازی: ناسازی.

ناساق ، ناساقە: ناساق. ناساغ. نەخۆش.

ناساق کۆتەی: نەخۆش کەوتن.

ناساق کەوتەی: نەخۆش کەوتن.

ناساق ۆزتەی: نەخۆش خستن.

ناساق وستەی: نەخۆش خستن.

ناساقی: ناساغی. نەخۆشی. ناساقی.

ناساڵح ، ناساڵحە: ناساڵح. نەسازاو. نەگونجاو.

ناساڵحی: ناساڵحی؛ نەسازان و نەگونجان.

ناستەی: نەهێشتن. نەهێڵان.

ناستەی پنە: پێ نەهێشتن.

ناستەی پۆ: پێوە نەهێشتن.

ناستەی پۆرە: لەبەردا نەهێشتن. پیا نەهێشتن.

ناستەی پۆوە: پێوە نەهێشتن.

ناستەی پەنە: پێ نەهێشتن.

ناستەی جیا: بەجێ نەهێشتن.

ناستەی چنە: تیا نەهێشتن.

ناستەی چەنە: تیا نەهێشتن.

ناستەیرە: دانەهێڵان. شۆڕنەکردنەوە. بێ بەش نەکردن.

ناستەینە: تیا نەچەقاندن. پیا نەکردن.

ناستەیۆ: نەهێشتنەوە.

ناستەیەرە: دانەهێڵان. شۆڕنەکردنەوە. بێ بەش نەکردن.

ناستەیەنە: تیا نەچەقاندن. پیا نەکردن.

ناسزە ، ناسزێ: ناچیز.

ناسزەیی: ناچیزی.

ناسک ، ناسکە: ناسک.

ناسک ئەوە بی یەی: ناسک بوونەوە.

ناسک بی یەی: ناسک بوون.

ناسک بی یەیۆ: ناسک بوونەوە.

ناسکلە ، ناسکلێ: ناسکۆڵە.

ناسکلەیی: ناسکۆڵەیی.

ناسکۆ بی یەی: ناسک بوونەوە.

ناسکۆڵە ، ناسکۆڵێ: ناسکۆڵە.

ناسکۆڵەیی: ناسکۆڵەیی.

ناسۆر پیس ، ناسۆر پیسە: مۆن. گرژ. ڕوومەت تاڵ و ترش و بوغزاوی.

ناسۆر پیسی: گرژی و تاڵ و ترشی ڕوومەت.

ناسۆر کەر ، ناسۆر کەرە: ڕوومەت گرژ کەر.

ناسۆر کەرڎەی: ڕوومەت گرژ و تاڵ کردن.

ناسۆر گول ، ناسۆر گولە: ڕوومەت گرژی ناخۆش و ناشیرین.

ناسۆر گولی: ناشیرینی و ڕوومەت گرژی.

ناسۆرە: ڕوومەت گرژی. مۆنی.

ناشاڎ ، ناشاڎە: ناشاد.

ناشاڎمان ، ناشاڎمانە: ناشادمان.

ناشاڎمانی: ناشادمانی.

ناشاڎی: ناشادی.

ناشاڎیەنە: لە ناشادیدا.

ناشایستە ، ناشایستێ: ناشایستە.

ناشایستەیی: ناشایستەیی.

ناشتا: ناشتا. نانی سەر لەبەیانی.

ناشتا کەرڎەی: ناشتا کردن.

ناشکور ، ناشکورە: ناسوپاسگوزار. سپڵە.

ناشکوری: ناسوپاسگوزاری. سپڵەیی. پێ نەزانین.

ناشکوری کەرڎەی: سپڵەیی نواندن. بەد نمەکی دەربڕین.

ناشوکر ، ناشوکرە: ناسوپاسگوزار. سپڵە.

ناشوکری: ناسوپاسگوزاری. سپڵەیی.

ناشوکری کەرڎەی: بەد نمەکی دەربڕین.

ناشەرتی: بێ شەرتی. بێ بەڵێنی.

ناشەرعی ، ناشەرعی یە: ناشەرعی؛ هەرچی
که پێچەوانەی شەریعەت بێت.

ناشەریف ، ناشەریفە: ناشەریف.

ناشەریفی: ناشەریفی.

ناشی ، ناشیە: ناشی. نەزان لە کار و باردا.

ناشیانە ، ناشیانێ: کاری دوور لە
شارەزایی.

ناشیرین ، ناشیرینە: ناشیرین.

ناشیرین بی یەی: ناشیرین بوون.

ناشیرین کەرڎەی: ناشیرین کردن.

ناشیرینی: ناشیرینی.

ناشیرینیەنە: لە ناشیرینیدا.

ناشیزە ، ناشیزێ: ناچیزە.

ناشیزەیی: ناچیزەیی.

ناشیەتی: ناشێتی.

ناعال ، ناعالە: مەردومی نالەبار. ناعال.

ناعالی: ناعالی. نالەباری.

ناعمەت : نیعمەت. خەڵاتی خوایی.

ناعنا: ناعنا. نەعنا.

ناعەڎڵ ، ناعەڎڵە: نادادپەروەر. ناحەق.

ناعەڎڵی: ناحەقی. ناڕاستی. ناحەقی.

ناعەسڵ ، ناعەسڵە: نائەسڵ. نانەجیب.

ناعەسڵی: نائەسڵی. نانەجیبی.

ناعەمر ، ناعەمرە: نافەرمان.

ناعەمری: نافەرمانی.

ناعەمری کەرڎەی: نافەرمانی کردن.

ناعیلاج ، ناعیلاجە: ناچار. مەجبوور.

ناعیلاج بی یەی: ناچار بوون.

ناعیلاج کەرڎەی: ناچار کردن.

ناعیلاجی: ناچاری.

ناعیلاجیەنە: لە ناچاریدا.

ناعیلاجییێنە: لە ناچاریدا.

ناعینساف ، ناعینسافە: بێ ویژدان.

ناعینسافی: بێ ویژدانی.

ناعینسان ، ناعینسانە: نائینسان.

ناعیسانانە: نائینسانانە.

ناعیسانەتی: نائینسانەتی.

ناعینسانی: نائینسانی.

ناغافڵ ، ناغافڵە: بێ ئاگا.

ناغافڵانە: بێ ئاگاییانە.بە بێ ئاگاداری.

ناغافڵ بی یەی: بێ ئاگا بوون.

ناغافڵ کەرڎەی: بێ ئاگا کردن.

ناغافڵەنە: کوت و پڕ. لە بێ ئاگاییدا.

ناغاڵب ، ناغاڵبە: شتی نالایق. شتی
خراپ. شتی نەگونجاو.

نافرمان ، نافرمانە: نافەرمان.لاساری گوێ
نەگر.

نافرمانی: نافەرمانی. لاساری و گوێ
نەگرتن.

ناقابیل ، ناقابیلە: ناقابیل. بێ قیمەت.

ناقابیلی: ناقابیلی. بێ قیمەتی. کار لێ
نەهاتن.

ناقانع ، ناقانعە: ناقایل. ناڕەزا.

ناقایلی: ناقایلی. ناڕەزایی.

ناقز ، ناقزە: ناتەواو.

ناقز بی یەی: ناتەواو بوون.

ناقز کەرڎەی: ناتەواو کردن.

ناقزی: ناتەواوی. کەم و کوڕی.

ناقس ، ناقسە: ناتەواو.

ناقس بی یەی: ناتەواو بوون.

ناقس کەرڎەی: ناتەواو کردن.

ناقسی: ناتەواوی. کەم و کوڕی.

ناقێس: لێ دەرکردن.

ناقۆڵا ، ناقۆڵێ: ناقۆڵا. ناڕێك. شتی چەفت و لار.

ناقۆڵایی: ناقۆڵایی. ناڕێکی. چەفتی و لاری.

ناقولچ گرتن: نوقورچ گرتن.

ناقولچ گرتەی ۆنە: نوقورچ لێگرتن.

ناقولچ گرتەی وەنە: نوقورچ لێگرتن.

ناقولچگیر ، ناقولچگیرە: نوقورچ گر.

ناقولچ ۆنە گرتەی: نوقورچ لێگرتن.

ناقولچ وەنە گرتەی: نوقورچ لێگرتن.

ناقولچی: نوقورچ.

ناقە: قوڕگ.

ناك ، ناکە: ناك؛ پاشگری بە واتا خاوەن.

ناکام ، ناکامە: ناکاو. ناکام.

ناکامڵ ، ناکامڵە: پێ نەگەیشتوو.

ناکامڵی: پێ نەگەیشتن. نەگەییوی.

ناکامی: ناکامی. ناکاوی. کوت و پڕی.

ناکامێنە: لە ناکاوێکدا. لە کوت و پڕێکدا.

ناکڵۆ کار ، ناکڵۆ کارە: ناقۆڵا. نالەبار.

ناکڵۆ کاری: ناقۆڵایی. نالەباری. ناڕێکی.

ناکۆك ، ناکۆکە: ناکۆك. ناساز.

ناکۆکی: ناکۆکی. ناسازی.

ناکوڵۆ کار ، ناکلوۆ کارە: ناقۆڵا. نالەبار.

ناکوڵۆ کاری: ناقۆڵایی. نالەباری. ناڕێکی.

ناکەس ، ناکەسە: ناکەس. ناوەجاخ.

ناکەس بەچە ، ناکەس بەچێ: ناکەس بەچە.

ناکەس بەچەیی: ناکەس بەچەیی.

ناکەسی: ناکەسی. ناوەجاخی.

ناگا: ناگا. ناگاو.

ناگۆشەنگیر ، ناگۆشەنگیرە: لاساری گوێ نەگر.

ناگۆشەنگیری: لاساریی و گوێ نەگرتن.

ناگونا ، ناگونێ: ناگونا. بێ گوناح.

ناگوناح ، ناگوناحە: بێ گوناح. ناگونا.

ناگوناحی: بێ گوناحی. ناگوناحی.

ناگوناە ، ناگوناهە: بێ گوناە.

ناگوناهی: بێ گوناهی. ناگوناهی.

ناگەهان: ناگەهان. ناکاو. چاوەڕێ نەکراو.

نال: دەزووی باریکی ناو قەڵەمی قامیش.

ناڵ: ناڵ.

ناڵای: ناڵێن.

نالاییق ، نالاییقە: نەشیاو. ناشایستە.

نالاینه: له نالاندندا. له نالێندا.

نالایەنه: له نالاندندا. له نالێندا.

نالبەن ، نالبەنه: نالبەند.

نالبەنڎ ، نالبەنڎه: نالبەند.

نالبەنڎ خانه: نالبەند خانە.

نالبەنڎ خانەنه: له نالبەند خانەدا.

نالبەنڎی: نالبەندی.

نالبەنڎیەنه: له نالبەندیدا.

نالبەننی: نالبەندی.

نالبەننی یەنه: له نالبەندیدا.

نالچه: نالچە. نالی بچکۆله.

نالدار ، نالدارە: نالدار.

نالداری: نالداری.

نالْ کریا ، نالْ کریێ: نالْ کراو.

نالْ کریای: نالْ کران. خەڵەتان.

نالکەر ، نالکەرە: نالکەر. خەڵەتێنەر.

نالْ کەرڎەی: نالْ کردن. خەڵەتاندن.

نالْنای: نالاندن.

ناڵه: ناڵه. نکەی بەرزی نەخۆش.

نالەبار ، نالەبارە: نالەبار. بەدی ساختەچی.

نالەباری: نالەباری.

ناڵه کەرڎەی: ناڵه کردن.

ناڵه نالْ: ناڵه نالْ.

ناڵه نالْ کەرڎەی: نالاندن. نالین.

نام: ناو. یان. یاخۆ. یا.

ناما ، نامێ: نەهاتوو.

ناماقوولْ ، ناماقوولْه: ناماقوول.

ناماقوولْی: ناماقوولی.

ناماقوولْی کەرڎەی: ناماقوولی کردن.

نامای: نەهاتن.

نامای بەر: نەهاتنه بەر. نەهاتنه دەر.

نامای بەرەرە: نەکەوتن به بەرهەمدا.

نامای پا: نەکەوتنه سەر. نەهاتنه گەردن.

نامای پنه: ددان پێدا نەنان. ئیعتیراف نەکردن.

نامای پۆ: پێوە نەهاتن. بەخێر نەگەڕان.

نامای پۆنه: ددان پێدا نەنان. ڕاست نەووتن.

نامای پەنه: ددان پێدا نەنان. ڕاست نەووتن.

نامایره: دانەهاتن. ڕانەهاتن. شانه نەکران.

نامای سەر: نەهاتنه سەر. وەك خۆ مانەوە.

نامانیه: تێ نەهاتن. قایل نەبوون.

نامانیه ڕا: قایل نەبوون. گوفت نەدان.

نامایۆ: نەهاتنەوە.

نامایۆ ویره: هەناسه قەتع بوونی یەکجارەکی.

نامایەره: دانەهاتن. ڕانەهاتن. شانه نەکران.

نامایەنه: تێ نەهاتن. قایل نەبوون.

نامبارك ، نامبارکه: نامبارك. ناپیرۆز.

نامبارکی: نامبارکی. ناپیرۆزی.

نامبالات ، نامبالاته: لامبالات. گوێ نەدەر.

نامبالاتی: لامبالاتی. گوێ بە شت نەدان.

نامتمان ، نامتمانە: بێ متمان. کەسێك کە باوەڕ و سیقەی بە خەڵك نەبێت.

نامتمانی: بێ متمانەیی. بێ سیقەیی.

نامڎار ، نامڎارە: نامدار. گەورەی ناودار.

نامڎاری: ناوداری. بەناوبانگی.

نامراڎ ، نامراڎە: نامراد.

نامراڎی: نامرادی.

نامستەحەق ، نامستەحەقە: نامستەحەق.

نامستەحەقی: نامستەحەقی.

نامستەهەق ، نامستەهەقە: نامستەحەق.

نامستەهەقی: نامستەحەقی.

نامسڵمان ، نامسڵمانە: ناموسڵمان.

نامسڵمانی: ناموسڵمانی.

نامگا: نێو ناوان. ((**نامێش کۆتە نامگا**)).

نامناسب ، نامناسبە: نەگونجاو. بێ ڕێز. کەم نرخ.

نامناسبی: نەگونجان. بێ ڕێزی. کەم نرخی.

نامنای: نەواندن. کۆڵدان. تەنازول کردن.

نامنایرە: دانەواندن.

نامنایۆ: نەواندنەوە. چەماندنەوە.

نامنایەرە: دانەواندن.

نام نۆیس: ناو نووس.

نام نۆیس کریای: ناو نووس کران.

نام نۆیس کەرڎەی: ناو نووس کردن.

ناموافیق ، ناموافیقە: ناڕازی. ناقایل.

ناموافیقی: ناڕازێتی. ناقایلی.

ناموبارەك ، ناموبارەکە: ناموبارەك.

ناموبارەکی: ناموبارەکی.

ناموبالات ، ناموبالاتە: لاموبالات.

ناموبالاتی: لاموبالاتی.

ناموخلێس ، ناموخلێسە: ناموخلیس.

ناموخلێسی: ناموخلیسی.

نامۆ خوا: نامە و خوا. ((ماشاء الله)).

نامۆ خوای: ناوی خوا. ((بسم الله)).

ناموراڎ ، ناموراڎە: ناموراد. نامراد.

ناموراڎی: نامرادی. ناموراادی.

ناموستەحەق ، ناموستەحەقە: ناموستەحەق.

ناموستەحەقی: ناموستەحەقی.

ناموستەهەق ، ناموستەهەقە: ناموستەحەق.

ناموستەهەقی: ناموستەحەقی.

ناموسڵمان ، نامسڵمانە: ناموسڵمان.

ناموسڵمانی: ناموسڵمانی.

نامۆ گرتەی: ناو گرتنەوە.

نام و ناتۆرە: ناو و ناتۆرە.

نام و نیتکە: ناو و ناتۆرە.

نام و نیشان: ناونیشان.

ناموس: ناموس. شەرەف. ئابڕوو. حەیا.

ناموسبەر ، ناموسبەرە: ئابڕووبەر.

ناموس بەرڎەی: ئابڕوو بردن.

ناموسدار ، ناموسدارە: بە ئابڕوو.

ناووسداری: بە ئابڕوویی. حەیاداری.

نـاووس شـی یـەی: ئـابڕوو چـوون. حـەیا چوون.

ناووس لۆای: ئابڕوو چوون. حەیا چوون.

نـاووس مـاڕای: ئـابڕوو بـردن. ئـابڕوو شکاندن.

ناووس مەڕیای: ئابڕوو چوون.

ناووس نازتەی: ئابڕوو بۆ نەهێلان.

ناووس نازتەیۆ: ئابڕوو بۆ نەهێشتنەوە.

ناووس ناستەی: ئابڕوو بۆ نەهێشتن.

ناووس ناستەیۆ: ئابڕوو بۆ نەهێشتنەوە.

نـاووس نەمەنـەی: ئـابڕوو نـەمان. حـەیا چوون.

ناووس نیایرە: ئابڕوو لەدەست دان.

ناووەفەق ، ناووەفەقە: سەرنەکەوتوو.

ناووەفەقی: سەرنەکەوتوویی.

نامە: نامە.

نامە ئارڎەی: ناو هێنان.

نامە ئاوڕڎەی: ناو هێنان.

نامە ئـەوە گرتـەی: نـاو گرتنـەوە؛ نـاو نـانی کەسێك بە ناوی کەسێکی ترەوە.

نامەبارەك ، نامەبارەکە: ناموبارەك.

نامەبارەکی: ناموبارەکی.

نامە بەرڎەی: ناو بردن.

نامە بەرکەرڎەی: ناو دەرکردن.

نامە بڕیا ، نامە بڕیێ: ناو بڕاو.

نامەحرەم ، نامەحرەمە: نامەحرەم.

نامەحرەمی: نامەحرەمی.

نامەحکـەم ، نامەحکەمـە: شـل. ناقـایم. لەقیو.

نامەحکەمی: شلی. ناقایمی. لەقین.

نامەڎ: نامەد. بەدبەختی.

نامەڎار ، نامەڎارە: ناودار. بەناوبانگ.

نامەڎی: نامەدی. بەدبەختی.

نامەرڎ ، نامەرڎە: نامەرد.

نامەرڎانە: نامەردانە.

نامەرڎی: نامەردی.

نامەرڎیەنە: لە نامەردیدا.

نامەزبووت ، نامەزبووتە: نارێك. تەمەڵ.

نامەزبووتی: نارێکی. تەمەڵی. سستی.

نامە زڕنای: ناو زڕاندن.

نامە زڕیای: ناو زڕان.

نامەژگێ: گوێزی کوێر.

نامەعلووم ، نامەعلوومە: نادیار. نەزانراو.

نامەعلوومی: نادیاری. نەزانراوی.

نامە کۆر ئەوە بی یەی: ناو کوێر بوونەوە.

نامە کۆر ئەوە کەرڎەی: ناو کوێر کردنەوە.

نامە کۆر بی یەیۆ: ناو کوێر بوونەوە.

نامە کۆر کەرڎەیۆ: ناو کوێر کردنەوە.

نامە کۆرۆ بی یەی: ناو کوێر بوونەوە.

نامە کۆرۆ کەرڎەی: ناو کوێر کردنەوە.

نامە گرتەیۆ: ناو گرتنەوە.

نامە گیر ، نامە گیرە: کەسێکە کە لە چاکەدا بە ناو و بەکار جێگەی ناوەکەی پێشوو بگرێتەوە.

نامە لۆای: ناو دەرکردن. ناو دەرچوون.

نامە لۆای کۆرەگاو ئاساوێیەرە: ناو بە کوورەخانی ئاشدا چوون. مەبەست لە کوێر بوونەوەی ناوە.

نامە نریای: ناو نران.

نامە نیای: ناو نان.

نامە نیای پۆ: ناو و ناتۆرە پێوە نان.

نامە نیای پۆوە: ناو و ناتۆرە پێوە نان.

نامێ: ناو.

نامیا ، نامیێ: نەویو.

نامیای: نەوین.

نامیایرە: دانەوین.

نامیایەرە: دانەوین.

نامێ بریا ، نامێ بریێ: ناو براو.

نامیزان ، نامیزانە: ناهاوسەنگ. نابەرامبەر.

نامیزانی: ناهاوسەنگی. نابەرامبەری.

نامیقاتە: سەعاتی نامیقات.

نامێنە: لە ناودا.

نامیە ، نامیێ: نامیدە. شتی بەناوبانگ.

نامیەی: نامیدەیی. بەناوبانگی شت.

نان: نان.

نانا: نانا. نەء نەء.

نانانە: پارە لە بری نان. پارە لە حەقی ناندا.

نان ئەسان ، نان ئەسانە: نان سێن؛ کەسێك خۆی خەلەی نەبێت و بۆ بژێوی ماڵ و منداڵی خەلە بکڕێت.

نان بڎە ، نان بڎێ: نان بدە.

نان بڎەیی: نان بدەیی. بەخشندەیی.

نان بڕ ، نان بڕە: نان بڕ؛ کەسێك کە ئەبێ بە هۆی بڕینی نان و ڕۆزی کەسێکە تر.

نان بڕیا ، نان بڕیێ: نان بڕاو.

نان بڕیای: نان بڕان.

نان برێنجی: نان برنجی.

نان بڕیەی: نان بڕین.

نان پۆ دای: نان پێوە دان.

نان پەتەی: نان پاتن. نان کردن.

نان پێتەیۆ: مەبەست توێشوو پێچانەوەیە.

نان دار ، نان دارە: ناندار. خاوەن نان.

نان دای: نان دان. نان بەخشین.

نانڎەر ، نانڎەرە: نادەر. نانبدە.

نان سەر وَرتەی: خواردنی نانی خۆڕایی بە مەبەستی هێشتنەوەی نانی خۆ. بەلاش خۆری.

نان کۆر ، نان کۆرە: نان کوێر. کوێر.

نان کۆرنایۆ: نان کۆراندنەوە.

نان کۆری: نان کوێری.

نان کەرڎەی: نان کردن.

نان کەرڎەیرە: نان و چێشت تێ کردن.

نان کەرڎەینە: لە نان کردندا.

نان کەرژەیەنە: لە نان کردندا.

نان و ئاوْ: نان و ئاو.

نانو بەلووی: نانی بەڕوو.

نان و پەنیر: نان و پەنیر.

نان و پیاز: نان و پیاز.

نان و تف: نان و توو.

نان و چاشت: نان و چێشت.

نان و چای: نان و چا.

نان و خورما: نان و خورما.

نان و دۆ: نان و دۆ.

نان ۆرەش ، نان ۆرەشە: نان فرۆش.

نان ۆرەشی: نان فرۆشی.

نان ۆزتەی سەرەنە: بەلاش خۆری.

نان وستەی سەرەنە: بەلاش خۆری.

نان و کەرە: نان و کەرێ.

نان و ماس: نان و ماست.

نان و نمەك: نان و نمەك.

نان وەشی: گرانی.

نانە: یەك نان. نانی تۆپقاڕێن.

نانە ئەشقەم: نانە سکی.

نانە بەرە: نانە بەرە. توێشەبەر.

نانە بەچوولە: نانە درۆزنە. سووکەڵە نانی چێشتەنگاو کە زیاتر بۆ ئیشکەر بێت.

نانە پەچە: ئافرەتی نان پات. نان بێژ.

نانە پەچی: پیشەی نان کردن.

نانە پەچیلیْ: نان پاتنی منالان.

نانە تیری: نانە تیری. نانی تیری.

نانەجیب ، نانەجیبە: نانەجیب.

نانەجیبانە: نانەجیبانە. بە شێوەی نانەجیب.

نانەجیبی: نانەجیبی. ناڕەسەنی.

نانەچای: نانچای.

نانە چەربە: نانی چەور کراو. نانە چەورە.

نانە درۆزنە: نانە درۆزنە. سووکەڵە نانی نیوان بەیانی و نیوەڕۆ.

نانە ڕەقە: نانە ڕەقە.

نانە سان ، نانە سانە: نان سێن.

نانە سەنگی: سانە سەنگی.

نانەشانە: نانەشان. تەیکە.

نانەشانەنە: لە نانەشاندا.

نانە شێڵانە: نانە قەیسی.

نانە کەرە: نانە کەر. نانە پات.

نانە لەم: نانە سکی.

نانە مریچڵانە: نانە حاجیلە. نانە لەق لەق؛ بەرێکی خڕی پانکەلەی گیا تۆڵەکەیە.

نانە مریچڵە: نانە حاجیلە. نانە لەق لەق.

نانەۆا ، نانەۆێ: نانەوا.

نانەۆا خانۆری: بە نانەوا خانەدا بەرەو ژوور.

نانەۆاخانە: نانەوانەخانە.

نانەۆاخانەرە: بە نانەواخانەدا بەرەو خوار.

نانەۆاخانەنە: لە نانەواخانەدا.

نانەڤایی: نانەوایی.

نانە ورڎە: نانە وردە. وردە نان.

نانە وشکە: نانی تەنیا. نانی بێ پێخۆر.

نانە وەر ، نانە وەرە: نان خۆر.

نانە وەری: نان خۆری.

نانی نانی ، نانی نانیە: نانی نانی.

ناو ئاخەن: ناواخن.

ناواخەن: ناواخن.

ناوامە: کوت وپڕ.

ناوامەنە: لە کوت و پڕدا.

ناڤای: سواغدان. چەور کردن.

ناڤایرە: قوڕ پیا سووین لەسەرەوە بۆ خوارەوە.

ناڤایەرە: قوڕ پیا سووین لەسەرەوە بۆ خوارەوە.

ناوبانگ: ناوبانگ. شۆرەت.

ناوبانگ بەرکەرڎەی: ناوبانگ دەرکردن.

ناوبانگ بەرشی یەی: ناوبانگ دەرچوون.

ناوبانگ لۆای: ناوبانگ سەندن.

ناو بژە کەرڎەی: ناو بژە کردن. لە شیرە پاك بوونەوەی ولاخ و ڕەشە ولاخ.

ناو تاق: ناو تا. ناو بار.

ناوجەرگە: ناوجەرگە. ناوەڕاست.

ناو چاو: ناو چاو. ناو چەوان.

ناو چاو ئارڎەیۆ یۆ: مۆنی نیشان دان.

ناو چاو ئاوَرڎەیۆ یۆ: مۆنی نیشان دان.

ناو چاو پاك ، ناو چاو پاکە: ناو چاو پاك.

ناو چاو پاکی: ناو چاو پاکی.

ناو چاو پیس ، ناو چاو پیسە: ناو چاو پیس.

ناو چاو پیسی: ناو چاو پیسی. مۆنی.

ناوچاو تاڵ ، ناوچاو تاڵە: ناو چاو تاڵ.

ناوچاو تاڵی: ناوچاو مۆنی. ڕوو گرژی.

ناوچاو تش ، ناوچاو تشە: ناوچاو ترش.

ناوچاو تشی: ناوچاو ترشی.

ناوچاو تشیا ، ناوچاو تشیێ: ناوچاو ترشاو.

ناوچاو تشیای: ناوچاو ترشان.

ناوچاو دای پێوەرە: ناوچاو بە یەکدا دان.

ناوچاو دێز ، ناوچاو دێزە: ناوچاو دێز.

ناوچاو دێزی: ناوچاو دێزی.

ناوچاو ڕۆشن ، ناوچاو ڕۆشنە: ناوچاو ڕۆشن.

ناوچاو ڕۆشن ئەوَە بی یەی: ناوچاو ڕۆشن بوونەوە.

ناوچاو ڕۆشن بی یەیۆ: ناوچاو ڕۆشن بوونەوە.

ناوچاوۆ ڕۆشن بی یەی: ناوچاو ڕۆشن بوونەوە.

ناوچاو ڕۆشۆ بی یەی: ناوچاو ڕۆشن بوونەوە.

ناوچاو ڕۆشنی: ناوچاو ڕۆشنی.

ناوچاو گرژ ، ناوچاو گرژە: ناوچاو گرژ.

ناوچاو گرژی: ناوچاو گرژی.

ناوچاو مۆڕ ، ناوچاو مۆڕە: ناوچاو مۆن.

ناوچاو مۆڕی: ناوچاو مۆنی.

ناوچە: ناوچە.

ناوچەگەرایەتی: ناوچەگەرایەتی.

ناوچەگەری: ناوچەگەری.

ناوَرڎەی: نەهێنان.

ناوَرڎەی بەر: نەهێنانەدەر.

ناوَرڎەی پا: نەهێنانە پێ.

ناوَرڎەیرە: دانەهێنان. ڕانەهێنان. شانە نەکردن.

ناوَرڎەینە: نەهێنانە کایەوە. نەهێنانە ناو.

ناوَرڎەیۆ: نەهێنانەوە.

ناوَرڎەیەرە: دانەهێنان. ڕانەهێنان. شانە نەکردن.

ناوَرڎەینە: دانەهێنان. نەهێنانە ناوەوە.

ناوساجی یە: ناوساجی.

ناوکار: ناوکار.

ناوکەف: ناوکەف.

ناوَە: نێی ئاش. ناوی دێیەکی هۆرامانی ئێرانە.

ناوەخت: ناوەخت. بێ وەخت.

ناوەختەنە: لە ناوەختدا.

ناوەش ، ناوەشە: ناخۆش.

ناوەش بی یەی: ناخۆش بوون.

ناوەش کەرڎەی: ناخۆش کردن.

ناوەشی: ناخۆشی.

ناوەشیەنە: لە ناخۆشیدا.

ناوَی ، ناوَیە: خەڵکی دێی ((ناوە)).

ناوَیا ، ناوَییٚ: سواخدراو.

ناوَیای: سواخدران.

ناوَیایۆ: سواخدرانەوە.

ناهۆمیڎ ، ناهۆمیڎە: نائومێد.

ناهۆمیڎ بی یەی: نائومێد بوون.

ناهۆمیڎ کەرڎەی: نائومێد کردن.

ناهۆمیڎی: نائومێدی.

ناهەق ، ناهەقە: ناحەق. ناڕاست.

ناهەقی: ناحەقی. ناڕاستی. نادروستی.

ناهەموار ، ناهەموارە: ناهەموار. ناڕێك.

ناهەمواری: ناهەمواری. ناڕێکی.

ناهین ، ناهینە: ناهین.

نای: نای. بلوێر. شمشاڵ.

نایاب ، نایابە: نایاب.

نایابی: نایابی.

نایافت ، نایافتە: نایاب.

نایافتی: نایابی.

نایب ، نایبە: نایب. بریکار.

نایبی: نایبی. بریکاری.

نایژەن ، نایژەنە: نایژەن.

نایلۆن: نایلۆن.

نایناحەق: ناحەقی زەقی دوور لە ڕاستی.

ناییناهەق: ناحەقی زەقی دوور لە ڕاستی.

نتفە: تۆوی پیاو.

نتم ، نتمه : ئینسانی هێمن و لەسەرخۆ.

نتمی: هێمنی و لەسەرخۆیی ئینسان.

نجار ، نجاره: نەجار. دارتاش.

نجاری: نجاری. دارتاشی.

نجاری کەرڎەی: دارتاشی کردن بە پیشە.

نخۆشەر: لەتکە نۆك.

نخوون ، نخوونە : نخوون.

نخوون ئەوە بی یەی: نخوون بوونەوە.

نخوون ئەوە کریای: نخوون کرانەوە.

نخوون ئەوە کەرڎەی: نخوون کردنەوە.

نخوون بی یەیۆ: نخوون بوونەوە.

نخوون کریایۆ: نخوون کرانەوە.

نخوون کەرڎەیۆ: نخوون کردنەوە.

نخوونۆ بی یەی: نخوون بوونەوە.

نخوونۆ کریای: نخوون کرانەوە.

نخوونۆ کەرڎەی: نخوون کردنەوە.

نرخ ئەرە نیای: نرخ دانان.

نرخ ئەرە وەزتەی: نرخ دابەزین.

نرخ ئەرە وەزنای: نرخ دابەزاندن.

نرخ ئەرە وەستەی: نرخ دابەزین.

نرخ ئەوە بڕیەی: نرخ بڕینەوە.

نرخ بڕ ، نرخ بڕە: نرخ دانەر.

نرخ بڕیەی: نرخ بڕین. نرخ دانان.

نرخ بڕیەیۆ: بڕینەوە و دیاری کردنی نرخ.

نرخ بەرز ، نرخ بەرزە: نرخ بەرز. گران.

نرخ بەرز ئەوە بی یەی: نرخ بەرز بوونەوە.

نرخ بەرز ئەوە کەرڎەی: نرخ بەرز کردنەوە.

نرخ بەرز بی یەیۆ: نرخ بەرز بوونەوە.

نرخ بەرز کەرڎەیۆ: نرخ بەرز کردنەوە.

نرخ بەرزۆ بی یەی: نرخ بەرز بوونەوە.

نرخ بەرزۆ کەرڎەی: نرخ بەرز کردنەوە.

نرخ بەرشی یەی: نرخ دەرچوون. دیاری دانی نرخی شت.

نرخ تاقی ئەوە کەرڎەی: نرخ تاقی کردنەوە.

نرخ تاقی کەرڎەیۆ: نرخ تاقی کردنەوە.

نرخ تاقیۆ کەرڎەی: نرخ تاقی کردنەوە.

نرخ نزمۆ بی یەی: نرخ نزم بوونەوە.

نرخنای: نرخاندن. نرخ بۆ دانان.

نرخ نیایرە: نرخ دانان.

نرخ نیای سەر: نرخ لەسەر دانان.

نرخ نیایەرە: نرخ دانان.

نرخۆ بەرز بی یەی: نرخ بەرز بوونەوە.

نرخۆ بەرز کەرڎەی: نرخ بەرز کردنەوە.

نرخۆ تاقی کەرڎەی: نرخ تاقی کردنەوە.

نرخ وزتەی سەر: نرخ خستنە سەر.

نرخ وستەی سەر: نرخ خستنە سەر.

نرخ وەزتەیرە: نرخ دابەزین.

نرخ وەزتەیەرە: نرخ دابەزین.

نرخ وەزنایرە: نرخ دابەزاندن.

نرخ وەزنانەیەرە: نرخ دابەزاندن.

نرخ وەستەیرە: نرخ دابەزین.

نرخ وەستەیەرە: نرخ دابەزین.

نرخ هۆر وەزتەی: نرخ چوونە سەرەوە.

نرخ هۆر ۆەزنای: نرخ سەر خستن.

نرخ هۆر وەستەی: نرخ سەر کەوتن.

نرخە: نرخ. قیمەت. لرخە.

نرخە نرخ: لرخە لرخ.

نرکنای: نرکاندن.

نرك و هۆڕ: نرك و هووڕ.

نرکە: نرکە.

نرکە کەرڎەی: نرکە کردن.

نرکە نرك: نرکە نرك.

نریا ، نریێ: نێژراو. ڕوواو.

نریای: نێژران.

نریای پۆ: پێوە نران.

نریای پۆرە: پێدا نران.

نریای پۆری: پێدا نران.

نریای پۆۆە: پێوە نران.

نریای چێر: نرانە ژێر.

نریای دەم: نرانە دەم.

نریایرە: دانران.

نریای سەر: نرانە سەر.

نریاینە: تێ نران. تێ خران. نرانە ناو.

نریایۆ: نرانەوە. نێژرانەوە.

نریایۆەر: خرانە بەردەم.

نریایەرە: دانران.

نریایەنە: تێ نران. تێ خران. نرانە ناو.

نزا: نزا. دوعا. پاڕانەوە لە خوای گەورە.

نزاکەر ، نزاکەرە: نزاکەر. دوعاکەر.

نزا کەرڎەی: نزا کردن.

نزا گیرا ، نزا گیریێ: دوعا قەبووڵ و گیرا.

نزا گیرا بی یەی: دوعا قەبووڵ بوون.

نزا گیرا کەرڎەی: دوعا گیرا کردن.

نزرگە: نزرگە.

نزگەر ، نزگەرە: مزگەر. مسگەر.

نزگەرە: نزگەرە. نزگرە.

نزگەری: مزگەری. مسکەری.

نزم ، نزمە: نزم.

نزمان: نزمان. شوێنی نزم.

نزمای: نزمایی.

نزمایی: نزمایی.

نزم ئەرە بی یەی: دانەوین. شۆڕ بوونەوە.

نزم ئەرە کریای: شۆڕ کرانەوە.

نزم ئەرە کەرڎەی: دانەواندن. شۆڕ بوونەوە.

نزم ئەۆە بی یەی: نزم بوونەوە.

نزم ئەۆە کریای: نزم کرانەوە.

نزم ئەۆە کەرڎەی: نزم کردنەوە.

نزم بی یەیرە: دانەوین. شۆڕ بوونەوە.

نزم بی یەیۆ: نزم بوونەوە.

نزم کریایرە: دانەوێنران. شۆڕ کرانەوە.

نزم کریایۆ: نزم کرانەوە.

نزم کەرڎەیرە: دانەواندن. شۆڕ کردنەوە.

نزم کەرڎەیۆ: نزم کردنەوە.

نزم کەرڎەیەرە: دانەواندن. شۆڕ کردنەوە.

نزمۆ بی یەی: نزم بوونەوە.

نزمۆ کریای: نزم کرانەوە.

نزمۆ کەرڎەی: نزم کردنەوە.

نزمۆڵە ، **نزمۆڵێ**: شتی گچکەی نزم.

نزمی: نزمی.

نزمینە: لە نزمیدا.

نزمیێنە: لە نزمیدا.

نزوولە: نزوولە.

نزیك ، **نزیکە**: نزیك.

نزیکان: نزیکان. نزدیکان. نزیکایی.

نزیکای: نزیکایی. عاستی نزیکی شت.

نزیك ئەوە بی یەی: نزیك بوونەوە.

نزیك ئەوە کریای: نزیك کرانەوە.

نزیك ئەوە کۆتەی: نزیك کەوتنەوە.

نزیك ئەوە کەرڎەی: نزیك کردنەوە.

نزیك ئەوە کەوتەی: نزیك کەوتنەوە.

نزیك ئەوە وزتەی: نزیك خستنەوە.

نزیك ئەوە وستەی: نزیك خستنەوە.

نزیك بی یەیۆ: نزیك بوونەوە.

نزیك کریایۆ: نزیك کرانەوە.

نزیك کۆتەی: نزیك کەوتن.

نزیك کۆتەیۆ: نزیك کەوتنەوە.

نزیك کەرڎەیۆ: نزیك کردنەوە.

نزیك کەوتەی: نزیك کەوتن.

نزیك کەوتەیۆ: نزیك کەوتنەوە.

نزیکۆ بی یەی: نزیك بوونەوە.

نزیك وزتەیۆ: نزیك خستنەوە.

نزیك وستەیۆ: نزیك خستنەوە.

نزیکۆ کریای: نزیك کرانەوە.

نزیکۆ کۆتەی: نزیك کەوتنەوە.

نزیکۆ کەرڎەی: نزیك کردنەوە.

نزیکۆ کەوتەی: نزیك کەوتنەوە.

نزیکۆ وزتەی: نزیك خستنەوە.

نزیکۆ وستەی: نزیك خستنەوە.

نزیکە زەمین: شتی نزمی نزیك بە زەوی.

نزیکەنە: لە نزیکدا.

نزیکەو: نزیکەی. تەقریبەن.

نزیکی: نزیکی.

نسار: نسار. نزار.

نسارۆ: لە نسارەوە.

نسارۆری: بە نسارا بەرەو ژوور.

نسارەرە: بە نسارا بەرەو خوار.

نسارەنە: لە نساردا.

نسرم ، **نسرمە**: نسرم. شوێنێکە کە هەتاوی تێ نەکەوێت.

نسرمەنە: لە نسرمدا.

نسکنای: هەنسکدان.

نسکە: هەنسك.

نسکە نسك: هەنسکی یەك لەدوای یەك.

نسکۆ: هەڵ لووشین. نەهێشتنی شت. هەنسك.

نسکۆ چنیەی: هیچ لێ نەهێشتن.

نسکۆ دای: تەواو کردنی شت. هەنسکدان.

نسکیای: هەنسکدان. هەنسکیان.

نسگەرە: نزگەرە.

نسگەرە کەنڎەی: نسگەرە لێدان.

نسگەرە کەننەی: نسگەرە لێدان.

نسیب: نسیب. بەش. بەخت.

نسیب بی یەی: بە نسیب بوون. پێ بڕان.

نشس: نشست. نوشوشت.

نشست ئارڎەی: نوشوست هێنان.

نشست ئاوَرڎەی: نوشوست هێنان.

نشستی: نوشوستی.

نشین ، نشینە: نشین؛ پاشگرێکە بە واتای دانیشتوو یان ساکن.

نشینگا: نشینگە. جێگەی دانیشتن.

نشینگە: نشینگە. جێگەی دانیشتن.

نفرین: نفرین. نەفرین. دوعای شەڕ.

نفرین پێکای: دوعای شەڕ لێ کردن.

نفرینکەر ، نفرینکەرە: ئەو کەسەی کە دوعای شەڕ دەکات.

نفرین کەرڎەی: دوعای شەڕ کردن.

نفووس: نفووس. سەرژمێری. ئاپۆرەی خەڵك. ودم و شوومیی قسە.

نفووس گرتەی: سەرژمێری کردن.

نقای: نقان. نقە نق کردن. زۆر بۆ هاتن.

نقم ، نقمە: نقم. نوقم. گوم.

نقم بی یەی: نوقم بوون. گوم بوون.

نقم کریای: نوقم کران. گوم کران.

نقم کەرڎەی: نوقم کردن. گوم کردن.

نقمە سار ، نقمە سارە: نوقمە سار.

نقمە سار بی یەی: نوقمە سار بوون.

نقمە سار کریای: نوقمە سار کران.

نقمە سار کەرڎەی: نوقمە سار کردن.

نقمە ساری: نوقمە ساری. سەرنگوونی.

نقمی: نقمی. گومی. بێ سەر و شوێنی.

نقن ، نقنە: نقن.

نقنای: نقاندن. زۆر بۆ هێنان.

نقوڵ: نوقڵ.

نوقڵانە: نوقڵانە.

نوقڵانە وَنە دای: نوقڵانە لێدان.

نق و هوَڕ: نق و هووڕ.

نقە: نقە؛ دەنگێکە بە هێز بە خۆدان پەیا ئەبێت.

نقە کەرڎەی: دەنگ کردن.

نقە نق: نقە نق.

نقە نەکەرڎەی: نقە نەکردن. دەنگ نەکردن.

نکای: نکین. نکە نك کردن.

نکن ، نکنە: نکن.

نکنای: نکاندن. نکە نك پێ کردن.

نکوول ، نکوولە: ئاتاج. موحتاج.

نکوولی: ئاتاجی. موحتاجی. لاریی. مەنع.

نکوولی کەرڎەی: مەنع کردن. مەناعەت دەربڕین.

نك و ناڵە: نك و ناڵە.

نك و هوَڕ: نك و هووڕ.

نکە: نکە.

نکە نك: نکە نك.

نگا: سروش. وەحی. ئاگا.

نگابانی: پاسەوانی. ئاگادای.

نگابانی کەرڎەی: پاسەوانی کردن. ئاگاداری کردن.

نگاڎار ، نگاڎارە: نگادار. پاسەوان. چاودێر.

نگاڎاری: نگاداری. پاسەوانی. چاودێری.

نگاڎاری کەرڎەی: نگاداری کردن.

نگار: نگار. وێنە و دروشمی شت. دڵبەری جوان.

نگار کێش ، نگار کێشە: نگار کێش.

نگار کێشای: نگار کێشان.

نگار کێشتەی: نگار کێشان.

نگار کێشی: نگار کێشی.

نگین: نگین. بەخت. تالع.

نم: نم. تەڕایی. شێ.

نما: نوێژ.

نما ئەوۆە گێڵنای: نوێژ گێڕانەوە.

نمابەر ، نمابەرە: شتی لە نوێژبەر.

نما بەرڎەی: لە نوێژ بردن.

نما بی یەی: نوێژ بوون. هاتنی کاتی نوێژ.

نما شی یەی: نوێژ چوون. لە نوێژ چوون.

نما قەزا ئەوۆە کەرڎەی: نوێژ قەڵا کردنەوە.

نما قەزا کەرڎەیۆ: نوێژ قەڵا کردنەوە.

نماکەر ، نماکەرە: نوێژگەر. نوێژکەر.

نما کەرڎەی: نوێژ کردن.

نما کەرڎەینە: لە نوێژ کردندا.

نما کەرڎەیۆ: نوێژ کردنەوەی دووبارە.

نما کەرڎەیەنە: لە نوێژ کردندا.

نما گێڵنایۆ: نوێژ قەڵا کردنەوە.

نمانای: نواندن.

نمانە: لە نوێژدا.

نما نەکەر ، نما نەکەرە: نوێژ نەکەر.

نما وان ، نما وانە: نوێژ خوێن.

نما وانای: نوێژ خوێندن. نوێژ کردن.

نما و تاعەت: نوێژ و تاعەت.

نما و ڕۆچە: نوێژ و ڕۆژوو.

نما وەن ، نما وەنە: نوێژ خوێن. نوێژکەر.

نما وەنای: نوێژ خوێندن. نوێژ کردن.

نما وەنەی: نوێژ خوێندن. نوێژ کردن.

نمایش: نمایش.

نمایشگا: نمایشگا.

نم ئەرە دای: نم دادان.

نم ئەوۆە دای: شێ دانەوە.

نم ئەوۆە کێشای: شێ کێشانەوە.

نم ئەوۆە کێشتەی: شێ کێشانەوە.

نمدار ، نمدارە: نمدار. شێدار.

نمداری: نمداری. شێداری.

نم دای: نم دان. شێ کێشانەوە.

نم دایرە: نم دادان.

نم دایۆ: نم دانەوە.

نم دایەرە: نم دادان.

نمدەر ، نمدەرە: نمدەر. هەرچی نم بدات.

نمـرە: نمـرە. پلـە. دەرەجـە. مێرووییـەکی وردی زیانبەخـشە ئەداتـە هەنـدێ خواردەمەنی.

نمره ئەنه دای: نمره تێدان.

نمره داینه: نمره تێدان.

نمره دایەنه: نمره تێدان.

نم کێشای: نم کێشان. شێ دان.

نم کێشایۆ: نم کێشانەوه. شێ دانەوه.

نم کێشتەی: نم کێشان. شێ دان.

نم کێشتەیۆ: نم کێشانەوه. شێ دانەوه.

نمناك ، نمناکه: نماوی. پڕ له نم.

نم نم: نم نم. تك تك.

نمووڎ: نموود. نرخ و ڕێز. ڕەواج.

نمووڎ کەرڎەی: نموود کردن. ڕێز داری.

نمووڎ نەکەرڎەی: نموود نه کردن. بێ ڕێزی.

نموون: نموود.

نموون کەرڎەی: ڕێز داری. به ڕەواجی.

نموون نه کەرڎەی: بێ ڕێزی. بێ ڕەواجی.

نموونه: نموونه.

نمه: نمه. دلۆپه بارانی ورد.

نمەڎ: لباد. لەباد.

نمەڎکەر ، نمەڎکەره: لەبادکەر. وەستای لەباد.

نمەڎ کەرڎەی: لەباد دروست کردن.

نمەڎین ، نمەڎینه: هەرچی له لباد بکرێت.

نمەك چەشتەی: نمەك چەشتن. نمەك کردن.

نمەك حەرام ، نمەك حەرامه: نمەك به حەرام.

نمەك حەرامی: نمەك به حەرامی. سپڵەیی.

نمەکدار ، نمەکداره: به نمەك. به ئەمەك.

نمەکداری: به نمەکی. به ئەمەکی.

نمەکڎان: نمەکدان. خوێدان.

نمەك سۆڵ ، نمەك سۆڵه: نمەك به حەرام.

نمەك سۆڵی: نمەك به حەرامی.

نمەك کۆر ، نمەك کۆره: نمەك به حەرام.

نمەك کۆری: نمەك به حەرامی.

نمەك کەرڎەی: نمەك کردن.

نمەك گرتەی: نمەك گرتن.

نمەك گیر ، نمەك گیره: نمەك گیر.

نمەك گیر بی یەی: نمەك گیر بوون.

نمەك گیر کەرڎەی: نمەك گیر کردن.

نمەکه: نەمەك.

نمه نمەی: نمه نمه.

نمه ۆا: نمه با.

نمه ۆاران: نمه باران.

نمین ، نمینه: نمین. نماوی.

نۆ: نۆ. نوێ، تازه، یەکەم له چەند شتێ.

نواڵەکەر ، نواڵەکەره: نواڵەکەر.

نواڵه کەرڎەی: نواڵه کردن. پێچانەوەی شت.

نواڵێ: نواڵه. بابۆڵه.

نۆبار ، نۆباره: تازەبار. نۆپاڵوو.

نۆباری: نۆباری. تازه بار کراوی.

نۆباو: نۆبه ئاو.

نۆ بسڵمان ، نۆبسڵمانه: تازه موسڵمان بوو.

نۆ بسڵمانی: تازه موسڵمانی.

نۆبە : نۆبە. نۆرە.

نۆبە بڕ ، نۆبە بڕە: نۆبە بڕ.

نۆبە بڕی: نۆبە بڕی.

نۆبە بڕی کەرڎەی: نۆبە بڕی کردن.

نۆبەچی ، نۆبەچیە : نۆبەچی.

نۆبەچیەتی: نۆبەچێتی.

نۆ بەخت ، نۆ بەختە : نۆ بەخت.

نۆ بەختی: نۆ بەختی.

نۆ بەخش: نۆ بەخش. یەکەمجار چاوپۆشیکردن.

نۆبەڎار ، نۆبەڎارە: نۆبەدار.

نۆبەڎاری: نۆبەداری.

نۆبەڎای: نۆبە پێدان. بوار پێدان.

نۆبەر ، نۆبەرە: نۆبەر. شتی تازە بەرهەم.

نۆبەرە: نۆبەرە.

نۆبەرە کەرڎەی: نۆبەرە کردن.

نۆبەکەر ، نۆبەکەرە: نۆبەگر. نۆبەچی.

نۆبە کەرڎەی: نۆبە کردن. نۆرە کردن.

نۆبە گرتەی: نۆبە گرتن.

نۆبە گیر ، نۆبە گیرە: نۆبە گر.

نۆبە نۆبەی: نۆبە نۆبە. نۆرە نۆەر.

نۆبەنە : نۆبەند. گوێرەکەی نێری دوو ساڵە.

نۆبە نەڎای: نۆبە پێنەدان. بوار پێنەدان.

نۆبەی: بە نۆبە. بە نۆرە.

نۆبەیاوۆ: نۆبەتێ.

نۆبە یاوای: نۆبە گەیشتن. کاتی هاتنی نۆبە.

نۆبە یاوۆدار ، نۆبە یاوۆدارە: نۆبە تێدار.

نۆپاچەکڵە ، نۆپاچەکڵێ: نۆپێچکە. منالێکی ساوایە کە تازە کەوتبێتە سەر پێ.

نۆپاچەکڵەیی: نۆپێچکەیی.

نۆ پاڵوو: نۆ پاڵوو.

نۆ پابەرە: یەکەم دەرپێ لە ژیاندا.

نۆ پاوەرە: یەکەم دەرپێ کە بۆ مرۆڤ دەکرێت.

نۆ پەل ، نۆ پەلە : شتێ نۆ پەل یان لقی هەبێت.

نۆتاوۆ: نەوتاو. ئاوی تێکەڵ بە نەوت.

نوتفە : تۆوی مرۆڤ. (**نطفة**).

نوتق: دەنگ. قسە.

نوتق کەرڎەی: دەنگ کردن. قسە کردن.

نۆتنین ، نۆتنینە : نەوتاوی.

نۆتە : نەوت.

نۆ تەبەق ، نۆ تەبەقە : نۆ تەبەق. نۆ نهۆم.

نۆ تەبەقی: نۆ تەبەقی. نۆ نهۆمی.

نۆ تەلاقە : نۆ تەلاق. نۆ تەلاقی ئەو پیاوەی کە سێ **ژنی هەیە**.

نۆجوان ، نۆجوانە : نۆجوان. لاو. نەوجەوان.

نۆجوانی: نۆجوانی. لاوێتی. نەوجەوانی.

نۆجەژن: نۆجەژن.

نۆختەباز ، نۆختەبازە: نوکتەباز.

نۆختەبازی: نوکتەبازی.

نۆختێ: نوکتە. خاڵ.

نۆخسان ، نۆخسانە : ناتەواو. سەقەت.

نۆخسان بی یەی: ناتەواو بوون. سەقەت بوون.

نۆخسان کەرڎەی: ناتەواو کردن. سەقەت کردن.

نۆخسانی: سەقەتی. ناتەواو.

نۆخشە : نۆخشە.

نوخوون: نخون. ئاوەژۆ. دەمەو خوار.

نوخوون ئەۋە بی یەی: نخون بوونەوە.

نوخوون ئەۋە کریای: نخون کرانەوە.

نوخون ئەۋە کەرڎەی: نوخون کردنەوە.

نوخوون بی یەیۆ: نوخون بوونەوە.

نوخوون کریایۆ: نوخون کرانەوە.

نوخوون کەرڎەیۆ: نوخون کردنەوە.

نوخوونۆ بی یەی: نوخون بوونەوە.

نوخوونۆ کریای: نوخون کرانەوە.

نوخوونۆ کەرڎەی: نوخون کردنەوە.

نۆدشە : ناوی شارۆچکەیەکی هۆرامانی ئێرانە.

نۆدشەنە : لە شارۆچکەی نۆدشەدا.

نۆدشەیی ، نۆدشەییە : نۆدشەیی.

نۆ دەس ، نۆ دەسە : شتی ئەوەڵ دەست. شتی یەکەمین دەستی وەستاکەی.

نۆ دەم: چای تازە دەم.

نۆ دەۋار: دەواری تازە هەڵدراو.

نۆ دیم ، نۆ دیمە : هەرچی کە نۆ دیوی هەبێت.

نۆ دەق ، نۆ دەقە : نۆ قەد. تازە قەد کراو.

نۆ دەق کەرڎەی: دەق کردن بە نۆ قەد.

نۆدەقی: نۆقەدیی. نۆدەقیی.

نۆراۋ: نۆراو. نۆبە ئاو.

نۆرۆ: نەورۆ، کاتی جووت گرتنی پشیلە.

نۆرۆز: نەورۆز.

نۆرۆزڵێ: نەورۆزە. جۆرە گوڵاڵەیەکە.

نۆرۆزنامە : نەورۆزنامە.

نۆرۆزۆ: لە نەورۆزەوە.

نۆرۆزەنە : لە نەورۆزدا.

نۆرە: نۆرە. سەرە. نۆبە.

نۆرە ئامای: نۆرە هاتن. سەرە هاتن.

نۆرە ئاۋ: نۆباو.

نۆرە بڕ ، نۆرە بڕە: نۆرە بڕ. نۆبە بڕ.

نۆرە بڕی: نۆرە بڕی. نۆبە بڕی.

نۆرە بڕیای: نۆرە بڕان.

نۆرە بڕی کەرڎەی: نۆربە بڕی کردن.

نۆرە بڕیەی: نۆرە بڕین. نۆبە بڕین.

نۆرەچی ، نۆرەچی یە : نۆرەچی.

نۆرەچییەتی: نۆرەچێتی. نۆبەچێتی.

نۆرەڎار ، نۆرەڎارە : نۆبەدار.

نۆرەڎاری: نۆبەداری.

نۆرە دای: بوار دان. نۆبە دان.

نۆبە دریای: بوار دران. نۆبە پێ جران.

نۆرەکەر ، نۆرەکەرە : نۆبەکەر.

نۆرە کەرڎەی: نۆبە کردن.

نۆره گاۆ گەل: سەرەی گا گەل. نۆبە گا گەل.

نۆره گرتەی: نۆبە گرتن.

نۆره گەله: نۆبـەران. سـەرەی چوون لەگـەڵ ڕانا.

نۆره گیر ، نۆره گیره: نۆبە گر.

نۆره نۆرەی: بە نۆبە. بە نۆره. بە سەره.

نۆره نەڎای: نۆبە نەدان. بوار نەدان.

نۆرەیاۆ: نۆبەتی. نۆبەتا.

نـۆره یـاۆای: نۆبـە گەیـشتن. هـاتنی کـاتی نۆبە.

نۆره یاۆڎار ، نۆره یاۆڎاره: نۆبەتێ دار.

نۆ ڕیز: نۆ ڕیزکێن.

نۆ ڕیز کەرڎەی: نۆ ڕیزکێن کردن.

نۆزاڎ ، نۆزاڎه: نەوزاد. تازە زاد.

نۆزده: نۆزده.

نۆزدەمین ، نۆزدەمینه: نۆزدەمین.

نۆزدەمینی: نۆزدەمینی.

نۆزدەهەم ، نۆزدەهەمە: نۆزدەهەم.

نۆزدەهەمین ، نۆزدەهەمینه: نۆزدەهەمین.

نۆزدەهەمینی: نۆزدەهەمینی.

نۆزۆکلە ، نۆزۆکلێ: نەوزادی بچکۆله.

نۆزین ، نۆزینه: نۆزین. تازە زین کراو.

نۆزینی: نۆزینی. تازە زین کران.

نۆژەن: یەکەمین ژنی پیاو. تازە ژن.

نۆس: نەوس. نەفس.

نۆ ساڵە ، نۆ ساڵێ: تەمەن نۆ ساڵە.

نۆ ساڵەیی: تەمەن نۆ ساڵی.

نۆ ساڵی: تەمەن نۆ ساڵی.

نۆ ساڵیۆ: لە تەمەنی نۆ ساڵیەوه.

نۆ ساڵینه: لە تەمەنی نۆ ساڵیدا.

نۆ ساڵیەنه: لە تەمەنی نۆ ساڵیدا.

نۆس پاك ، نۆس پاکه: نەوس پاك.

نۆس پاکی: نەوس پاکی.

نۆسن ، نۆسنه: نەوسن. چڵێس.

نۆسن بی یەی: نەوسن بوون. چڵێس بوون.

نۆسن کەرڎەی: نەوسن کردن. چڵێس کردن.

نۆسنی: نەوسنی. چڵێسی. چنۆکی.

نۆسـووڎه: نـاوی شارۆچـکەیەکی هۆرامـانی ئێرانـە و لـە تەوێڵـە و سۆسـەکانەوە نزیکه.

نۆسووڎەنه: لە نەوسوودا.

نۆسووڎی ، نۆسووڎیه: نەوسوودی.

نۆ سەڎ: نۆ سەد.

نۆش: نۆش.

نۆشاتر: نۆشاتر. نەوشاتر.

نۆشای: نۆش کردن. نۆشین.

نـۆش بـی یـەی: بـە نـۆش بـوون. بـە گیـان خۆش بوون.

نۆشتەی: نۆشین. خواردنەوه.

نۆش کەرڎەی: نۆش کردن.

نوشست: نوشوست. شکست.

نوشست ئارڎەی: نوشوست هێنان.

نوشست ئاۆرڎەی: نوشوست هێنان.

نوشستی: نوشوستی. نامەدی و نەهاتی.

نوشوست: نوشوست.

نوشستی: نوشوستی.

نۆشو گیانی بی یەی: بە نۆشی گیان بوون.

نۆشو گیانی کەرڎەی: بە نۆشی گیان کردن.

نوشووە: نۆ شووکەر. تازە شوو کردوو.

نۆ شەوێ: مانگی نۆ شەوە.

نۆشیا ، نۆشیێ: نۆشراو. بە نۆش کراو.

نۆشیای: نۆشران. بە نۆش کران.

نۆع ، نۆعە: نەوع. جۆر. سەیر و سەمەرە.

نۆعا و نۆع ، نۆعا و نۆعە: جۆرا و جۆر.

نۆعا و نۆعی: جۆرا و جۆری.

نۆع نۆعین ، نۆع نۆعینە: جۆرا و جۆر.

نۆع نۆعینی: جۆرا و جۆری. هەمە جۆرەیی.

نۆعین ، نۆعینە: جۆرا و جۆر. سەیر و سەمەرە.

نوفووسە: نوفووس. ودم و نوقلانەی شەڕ. ژمارەی ئاپۆرە.

نۆ قات ، نۆ قاتە: نۆ قات. نۆ نهۆم.

نۆ قاتی: نۆ قاتی. نۆ نهۆمی بینا.

نۆقتە باز ، نۆقتە بازە: نۆکتە باز.

نۆقتە بازی: نۆکتە بازی.

نۆقتێ: نوختە. خاڵ. نوکتە.

نوقرە: نوقرە. زیو.

نوقسان ، نوقسانە: سەقەت. ناتەواو.

نوقسان بی یەی: سەقەت بوون. ناتەواو بوون.

نوقسان کەرڎەی: سەقەت کردن. ناتەواو کردن.

نوقسانی: سەقەتی. ناتەواوی. کەمی.

نوقڵ: نوقوڵ. نوقڵ.

نوقڵانە: نوقلانە.

نوقڵانە ۏنە دای: نوقلانە لێدان.

نوقڵانە ۏەنە دای: نوقلانە لێدان.

نوقڵدان: نوقڵدان.

نوقڵساز ، نوقڵسازە: وەستای نوقڵ دروست کردن.

نوقڵسازی: نوقڵ دروست کردن.

نوقڵ ۏرەش ، نوقڵ ۏرەشە: نوقڵ فرۆش.

نوقڵ ۏرەشی: نوقڵ فرۆشی.

نوقم ، نوقمە: نوقم. گوم. نۆ غرۆ.

نوقم بی یەی: نوقم بوون.

نوقم کریای: نوقم کران.

نوقم کەرڎەی: نوقم کردن.

نوقمەسار ، نوقمەسارە: نوقمەسار.

نوقمەسار کەرڎەی: نوقەسار کردن.

نوقمەساری: نوقمەساری. سەرنگوونی.

نوقمی: نوقمی. گومی. نۆغرۆیی.

نوقوڵ: نوقوڵ.

نوقوڵانە: نوقلانە.

نوقوڵانە ۏنە دای: نوقلانە لێدان.

نوقوڵانە ۏەنە دای: نوقلانە لێدان.

نوقوڵدان: نوقوڵدان.

نوقوڵ ۏرەش ، نوقوڵ ۏرەشە: نوقوڵ فرۆش.

نوقوڵ ۏرەشی: نوقوڵ فرۆشی.

نوقوم ، نوقومە: نووقم. گوم. نۆ غرۆ.

نوقوم بی یەی: نوقوم بوون.

نوقوم کریای: نوقوم کران.

نوقوم کەرڎەی: نوقوم کردن.

نوقومەسار ، نوقومەسارە: نوقمەسار.

نوقومەسار بی یەی: نوقەسار بوون.

نوقومەسار کریای: نوقەسار کران.

نوقومەسار کەرڎەی: نوقەسار کردن.

نوقومەساری: نوقمەساری. سەرنگوونی. بێ سەر و شوێنی گوم بووگ.

نۆقەڎ ، نۆقەڎە: نۆقەد.

نۆ کۆپان ، نۆ کۆپانە: تازە کورتان. نۆ پاڵان.

نۆکۆپانی: نۆ پاڵانی. تازە کورتانی.

نوکول ، نوکولە: ئاتاج. موحتاج.

نوکولی: ئاتاجی. لاری. مەناعەت.

نۆکەر ، نۆکەرە: نۆکەر. خزمەتکار.

نۆکەرایەتی: نۆکەرایەتی.

نۆکەری: نۆکەری.

نۆکەری کەرڎەی: نۆکەری کردن.

نۆکەڵە: نۆکەڵ. جوانەگای سێ ساڵە.

نۆکەن: نۆکەن. نۆکەند.

نۆکەنڎ: نۆکەند.

نۆکیسە ، نۆکیسێ: نۆکیسە. مەبەست لە کەسێکە کە تازە دەوڵەند بووبێت.

نۆکیسەیی: نۆکیسەیی. تازە دەوڵەمەندی.

نۆڵ ، نۆڵە: نۆڵ. نەرم، وشەیەکە لەدوای ((نەرم و)) دێت.

نۆلا ، نۆلێ: نۆلا. نۆتا. نۆداو.

نۆلا ئەوە کەرڎەی: نۆلا کردنەوە.

نۆلا کەرڎەیۆ: نۆلا کردنەوە. کردنی پەتەکە یا شتەکەی تر بە نۆ داو. نۆتا کردن.

نۆلۆ ، نۆلۆە: نۆ لۆ. نۆ دەق. نۆتا.

نۆلۆیی: نۆ لۆیی. نۆ دەقی. نۆ تایی.

نۆ لەپ ، نۆ لە پە: نۆ لق. هەرشتێك كە نۆ لق یان لەپی هەبێت.

نۆ لەقانی: نۆ دانە بەرهەمی میوە یان سەوزە بە لقێکەوە لەپاڵ یەکدا.

نۆ لەم ، نۆ لەمە: منالی یەکەم سك.

نۆ لەمی: نۆ سکی. ئەوەڵ سکی.

نۆڵی: نۆڵی. نەرمی و ساقی.

نۆما: نۆما. جوانوو ئەسپی دوو ساڵە.

نۆ مانگە ، نۆ مانگێ: گیانداری تەمەن نۆ مانگ.

نۆ مانگەیی: تەمەن نۆ مانگیی.

نۆ مانگیەنە: لە تەمەنی نۆ مانگیدا.

نۆمس ، نۆمسە: تازە فێر بوو.

نۆ مسڵمان ، نۆ مسڵمانە: نۆ موسڵمان.

نۆ مسڵمانی: نۆ موسڵمانی.

نۆمسی: تازە فێر بوون.

نۆمینە: نۆمینە. مانگی ((ذی الحجة)).

نونگە: نونگ. بەڵگە و نیشانە.

نۆ نۆ: نۆ نۆ.

نۆ نهۆم ، نۆ نهۆمە: نۆ نهۆم. نۆ قات.

نۆ نهۆمی: نۆ نهۆمی. نۆ قاتی بینا.

نۆ نەمام ، نۆ نەمامە : نۆ نەمام.

نووالێ: بابۆڵە.

نووالەکەر ، نووالەکەرە: بابۆڵە پێچەرەوە.

نووالە کەرڎەی: بابۆڵە پێچەوانە.

نووتەک: نووتەک. تاریکایی خەست.

نووچ: سووچ. گۆشە. چوار یەکی کاکڵەی گوێز.

نووچدار ، نووچدارە: سووچدار.

نووچن ، نووچنە : سوچدار. چەمێنەرەوە.

نووچنایۆ: نووچاندنەوە. چەماندنەوە.

نووچیا ، نووچیێ: چەماوە. چەمیو.

نووچیایۆ: نووچانەوە. چەمینەوە. چەمانەوە.

نوور: نوور. ڕۆشنایی خوایی.

نوورانی ، نوورامیە : نوورانی؛ کەسێ: کەوا ناوچاوی پاك و گەش و ڕۆشن بێت.

نووڕنای: نووڕاندن. نووزاندنی دەنگی گڕ.

نوورو چەما : ڕۆشنایی چاوان. مەبەست خوا گیانە.

نووڕە: نووڕە. گریانی بێ تامی دەنگی زبر.

نووڕ نووڕ: نووڕە نووڕ.

نووڕیایۆ: نووڕانەوە. نووڕە نووڕ کردن.

نووزنای: نووزاندن. نووڕە نووڕ کردن.

نووزنایۆ: نووزاندنەوە.

نووزە: نووزە.

نووزە بڕ ، نووزە بڕە: نووزە لێ بڕ.

نووزە بڕیا ، نووزە بڕیێ: نووزە لێ بڕاو.

نووزە بڕیای: نووزە لێ بڕان.

نووزە بڕیەی: نووزە بڕین. کپ کردنەوە.

نووزەچن ، نووزەچنە : نووزە بڕ.

نووزە چنیا ، نووزە چنیێ: نووزە بڕاو.

نووزە چنیای: نووزە بڕان.

نووزە چنیەی: نووزە بڕین.

نووزە درێژ ، نووزە درێژە: نووزە درێژ.

نووزە درێژی: نووزە درێژی. درێژ دادڕی.

نووزە نووز: نووزە نووز.

نووزیایۆ: نووزانەوە.

نووسەنەك: نووسەنەك. نووسەکە.

نووك: نووك.

نووك ئەرە دای: نووك دادان.

نووك باریك ، نووك باریکە : نووك باریك.

نووك باریکی: نووك باریکی.

نووك پان ، نووك پانە : نووك پان.

نووك پانی: نووك پانی.

نووك تێژ ، نووك تێژە: نووك تیژ.

نووك تێژی: نووك تیژی.

نووکدار ، نووکدارە: نووك دار.

نووك دایرە: نووك دادان.

نووك دایەرە: نووك دادان.

نووك درێژ ، نووك درێژە: نووك درێژ.

نووك درێژی: نووك درێژی.

نووك ڕاس ، نووك ڕاسە : نووك ڕاست.

نووك ڕاسی: نووك ڕاستی.

نووك زل ، نووك زله: نووك گەورە.

نووك زلی: نووك گەورەیی.

نووك قایم ، نووك قایمە: نووك ئەستوور.

نووك قایمی: نووك ئەستووری.

نووك كول ، نووك كوله: نووك كول.

نووك كولی: نووك كولی.

نووك لار ، نووك لارە: نووك لار. نووك خوار.

نووك لاری: نووك خواری.

نووك ماڕای: نووك شكاندن.

نووك مەڕیای: نووك شكان.

نووكن ، نووكنە: نووك تیژ. نووكە نوك كەر.

نووكنای: نووكە نووك كردن.

نووكە بڕ ، نووكە بڕە: نووكە بڕ.

نووكە بڕیا ، نووكە بڕییێ: نووكە بڕاو.

نووكە بڕیای: نووكە بڕان. نووكە لێ بڕان.

نووكە بڕیەی: نووكە بڕین.

نووكە تەبەنە: نووكە تەبەنە.

نووكەچن ، نووكەچنە: نووكە بڕ.

نووكە چنیا ، نووكە چنییێ: نووكە بڕاو.

نووكە چنیای: نووكە بڕان. نووكە لێ بڕان.

نووكە چنیەی: نووكە بڕین. كۆتایی پێ هێنان.

نووكە چەن: نووكە دەرزی.

نووكە خاكەناز: نووكە خاكەناز.

نووكە خەنجەر: نووكە خەنجەر.

نووكە دارە: نووكە داس.

نووكە درێژ ، نووكە درێژە: درێژ دادڕ.

نووكە درێژی: درێژ دادڕی.

نووكە زەنگەن: نووكە زەنگن. نووكە پاچ.

نووكە شەق: نووكە شەق.

نووكە قاچ: نووكە قاچ. نووكە پێ.

نووكە قەڵەم: نووكە قەڵەم.

نووكە كارژ: نووكە چەقۆ.

نووكە گاوٚاسن: نووكە گاسن.

نووكە گۆچەوٚەن: نووكە سووژن.

نووكە نووك: نووكە نووك.

نووكە نووك كەر ، نووكە نووك كەرە: نووكە نووك كەر.

نووكە نووك كەرژەی: نووكە نووك كردن.

نووك نووك كەرژەیەنە: لە نووكە نووك كردندا.

نووكە نێزە: نووكە ڕم.

نووكیایۆ: نووكە نووك كردنی هێمن لەبەر خۆوە.

نوونگە: نونگە. هۆ. بەڵگە. بەهانە.

نوونایۆ: دەمەو نوخوون كردنەوە.

نوونیایۆ: دەمەو نوخوون بوونەوە.

نۆ وٚەچ: خەڵفی تازە دەرهاتوو.

نۆ وەخت ، نۆ وەختە: تەمەن هەشت ساڵان.

نۆ وٚەهار: نەو بەهار.

نووەی: نۆك.

نووەیاوٚە: نۆكاو.

نووەی جاڕ: نۆکە جاڕ. جارە نۆك.

نووەینە: چێشتی نۆك.

نۆ وەیووە: تازە بووك. نۆ بووك.

نووەیە چەرمەڵیْ: نۆکە سپیکەلە.

نووەیە دەیمیلیْ: نۆکە کێویلە.

نووەیە سۆزەڵیْ: نۆکە فەریکە.

نووەیە سوورلیْ: نۆکە سوورە.

نووەیە سیاوْیْ: نۆکە ڕەشە.

نۆ هاڵ ، نۆ هاڵە: گەنج. لاو.

نۆ هاڵی: گەنجی. لاوی.

نوهۆم: نۆهۆم. تەبەقەی خانوو.

نۆهەم ، نۆهەمە: نۆهەم.

نۆهەمی: نۆهەمی. نۆیەمی.

نۆهەمین ، نۆهەمینە: نۆهەم.

نۆهەمینی: نۆهەمینی.

نۆ هەوْار ، نۆ هەوْارە: نۆ هەوار. هەواریی تازە. هەوارگەی تازە.

نۆ هەوْاری: تازە چوونە هەوار.

نۆ هێڵە: یەکەم هێلکەی باڵندەی هێلکە کەر.

نۆ هێڵیْ: نۆ هێلکە.

نۆ یانە: نۆ ماڵ. تازە ماڵ.

نۆ یانەیی: نۆ ماڵی. تازە بوون بە ماڵ.

نۆێرڎ: تیکی دروومان.

نۆێرڎ کریا ، نۆێرڎ کریێ: دووراو بە تیکی دروومان.

نۆێرڎ کریای: دووران بە تیکی دروومان.

نۆێرڎ کەر ، نۆێرڎ کەرە: بەرگدروو بە شێوەی تیکی دروومان.

نۆێرڎ کەرڎەی: دوورین بە چەشنی تیکی دروومان.

نۆێرنایۆ: نووشاندنەوە.

نۆێریایۆ : نووشتانەوە .

نۆیستەی: نووسین.

نۆیستەیۆ: نووسینەوە.

نۆیستەیەنە: لە نووسیندا.

نۆیسەنڎە ، نۆیسەنڎیْ: نووسەر.

نۆیسەننە ، نۆیسەننیْ: نووسەر.

نۆیسیا ، نۆیسیێ: نووسراو.

نۆیسیای: نووسران.

نۆیسیایۆ: نووسرانەوە.

نۆیشتە: نووشتە.

نۆیشتە کەر ، نۆیشتە کەرە: نووشتە کەر.

نۆیشتە کەرڎەی: نووشتە کردن.

نۆێڵ: نوێڵ.

نۆێڵ دای: نوێڵ دان.

نۆێڵ دریای: نوێڵ دران.

نۆێڵکاری: کار کردن بە نوێڵ.

نۆ یەك: نۆ یەك.

نۆ یەکبەر ، نۆ یەکبەرە: نۆ یەك بەر.

نۆ یەك بەرڎەی: نۆ یەك بردن.

نۆ یەکی: نۆ یەکی.

نە : نە؛ ئامرازی نەهی و نەفیە. پاشگرێکە بە واتای ((دا/ تێ، کات، لە، لە... دا)) بە... دا. لە... دا.

نەء: نە ء.

نەبات: نەبات. ڕووەك.

نەباتات: ڕووەکان. ڕووەکی زۆر.

نەباتی ، نەباتیە : نەباتی. شتی ڕەنگ نەباتی.شتی لە نە بات.

نەبڕ ، نەبڕە: تیغی کول. نەبڕ. کەم بڕشت.

نەبڕی: نەبڕی. کولی. کەم بڕشتی.

نەبز: نەبز. لێدانی ڕەگی گیان لەبەر.

نەبەرڤ ، نەبەرڤە: نەبەرد. ئازا. شەڕ. جەنگ.

نەبەرڤ کەرڤەی: شەڕ کردنی ئازاییانە.

نەبەرڤی: ئازایەتی. بە کاریی.

نەبەز ، نەبەزە: نەبەز. نەبەرد. کۆڵ نەدەر.

نەبەزی: نەبەزی. نەبەردی. کۆڵ نەدان.

نەبەزیا ، نەبەزیێ: نەبەزیو. کۆڵ نەدەر.

نەبەزیای: نەبەزان. کۆڵ نەدان.

نەبی یە ، نەبیێ: نەبووگ. شتێ بوونی نەبێ.

نەبی یەی: نەبوون. نەبوونی. هەژاری.

نەبی یەی پنە : پێ نەبوون.

نەبی یەی پۆ: پێوە نەبوون.

نەبی یەی پۆوە: پێوە نەبوون.

نەبی یەی پەنە : پێ نەبوون.

نەبی یەیرە: دانەبوون. قەلا نەکردن.

نەبی یەینە : لە نەبووندا. تێ نەبوون.

نەبی یەیۆ: نەبوونەوە.

نەتا : ئابڕوو.

نەتا بریای: ئابڕوو براو.

نەتابەر ، نەتابەرە: ئابڕووبەر.

نەتا تکای: ئابڕوو تکان.

نەتا تکنای: ئابڕوو تکاندن.

نەتا بەرڤەی: ئابڕوو بردن.

نەتاڤار ، نەتاڤارە: بە ئابڕوو.

نەتاڤاری: بە ئابڕوویی.

نەتا شی یەی: ئابڕوو چوون.

نەتا لۆای: ئابڕوو چوون.

نەتا نازتەی: ئابڕوو نەهێڵان.

نەتا ناستەی: ئابڕوو نەهێڵان.

نەتا نەمەنەی: ئابڕوو نەمان.

نەتەبایەتی: نەتەوایەتی.

نەتەبە : نەتەوە.

نەتەبە پەرس ، نەتەبە پەرسە : نەتەوە پەرست.

نەتەبە پەرسی: نەتەوە پەرستی.

نەتەبە پەرۆەر ، نەتەبە پەرۆەرە: نەتەوە پەروەر.

نەتەبە پەرۆەری: نەتەوە پەروەری.

نەتەبە نامە : نەتەوە نامە. سەجەرە.

نەتەوە: نەتەوە.

نەتەوْە پەرس ، نەتەوْە پەرسە : نەتەوە پەرست.

نەتەوْە پەرسی : نەتەوە پەرستی.

نەتەوْە پەروْەر ، نەتەوْە پەروْەرە : نەتەوە پەروەر.

نەتەوْە پەروْەری : نەتەوە پەروەری.

نەتەوْەگەرایەتی : نەتەوەگەرایەتی.

نەتەوْەگەری : نەتەوەگەری.

نەتەوْە نامە : نەتەوە نامە. سەجەرە.

نەتیجە : ئەنجام. سەرئەنجام.

نەجابەت : نەجابەت. نەجیبی.

نەجات : نەجات. قوتار. ڕزگار.

نەجات بی یەی : نەجات بوون. قوتار بوون.

نەجات دای : نەجات دان. قوتار کردن.

نەجات دریای : نەجات دران. قوتار کران.

نەجاتدەر ، نەجاتدەرە : نەجاتدەر. قوتارکەر.

نەجاحەت : سەرکەوتن.

نەجار ، نەجارە : دارتاش. نەجار.

نەجاری : نەجاری. دارتاشی.

نەجاری کەرذەی : دارتاشی کردن.

نەجمە : نەجمە. ئەستێرەی سەر شان.

نەجمەذار ، نەجمەذارە : نەجمەدار.

نەجیب ، نەجیبە : نەجیب.

نەجیب زاذە ، نەجیب زاذێ : نەجیب زادە.

نەجیب زاذەیی : نەجیب زادەیی.

نەجیبی : نەجیبی.

نەچیر : نێچیر. نەچیر.

نەچیرەوْان ، نەچیرەوْانە : نێچیرەوان.

نەچیرەوْانی : نێچیرەوانی. نەچیرەوانی.

نەحس ، نەحسە : نەحس. شووم. بێ فەڕ.

نەحسی : نەحسی. شوومی. بەد فەڕی.

نەخت ، نەختە : نەخت. بە نرخ. تۆسقاڵ.

نەختالێ : تۆسقاڵێك لە شت.

نەختالێوْ : تۆسقاڵێك لە شت.

نەخت و پوْخت ، نەخت و پوْختە : نەخت و پوخت.

نەخت و پوْختی : نەخت و پوختی. مایەداری و بە نرخی شت.

نەختە نەختەی : وردە وردە. کەم کەم.

نەختینە : نەختینە. شتی بە نرخی گرانمایە.

نەختێوْ : تۆسقاڵێك. کەمێك.

نەخش : نەخش.

نەخشبەنذ ، نەخشبەنذە : نەخشبەند. نەخشکار.

نەخشبەنذی : نەخشبەندی. نەخشکاری.

نەخشبەننی : نەخشبەندی. نەخشکاری.

نەخشذار ، نەخشذارە : نەخشدار. هەرچی کە نەخشی هەبێت.

نەخشذاری : نەخشداری.

نەخش کریای : نەخش کران.

نەخش کەرذەی : نەخش کردنە شت.

نەخشنای : نەخشاندن.

نەخش نەخش ، نەخش نەخشە: نەخشاوی. شتی پڕ لە نەخش.
نەخش و نیگار: نەخش و نیگار.
نەخش و نیگارین ، نەخش و نیگارینە: شتی پڕ لە نەخش و نیگار.
نەخشە: نەخشە. نەخش. خاڵ.
نەخشە کێش ، نەخشە کێشە: نەخشە کێش.
نەخشە کێشای: نەخشە کێشان.
نەخشە کێشتەی: نەخشە کێشان.
نەخشە کێشی: نەخشە کێشان.
نەخشین ، نەخشینە: شتی نەخشاوی. بزن و سابرێنی گوێ قوتی ناوچاو ڕەش و سپی.
نەخشیا ، نەخشیێ: نەخشاو.
نەخشیای: نەخشان.
نەخشین ، نەخشینە: نەخشین.
نەخشینی: نەخشینی. نەخشاوێتی.
نەخوالّلا: نەخوازەلا.
نەخونڎە ، نەخونڎێ: نەخوێندەوار.
نەخونڎەوۊار ، نەخونڎەوۊارە: نەخوێندەوار.
نەخونڎەوۊاری: نەخوێندەواری.
نەخونڎەیی: نەخوێندەواری.
نەخوننە ، نەخوننێ: نەخوێندەوار.
نەخوننەیی: نەخوێندەواری.
نەخێر: نەخێر.
نەڎار ، نەڎارە: نەدار. هەژاری کەم دەست.
نەڎاری: نەداری. نەدارایی. هەژاریی و کەم دەستی.
نەڎامەت: نەدامەت. نەگبەت. پەشیمانی.
نەڎای: نەدان. نەبەخشین.
نەڎرکەر ، نەڎرکەرە: نەزکەر.
نەڎر کەرڎەی: نەزر کردن.
نەڎرە: نەزر. ((النّذر)).
نەدۊ ، نەدۊە: نەدوو. کەم قسە.
نەڎی بڎی ، نەڎ بڎیە: نەدی بدی.
نەدیڎە ، نەدیڎێ: نەدیتە. نەدیدە.
نەرڎ: نەرد. تاوڵە. گەمەی تاوڵی.
نەرڎانی: نەردان. نەردێن. گەمەی تاوڵی کردن.
نەڕ: نەڕ. نێر.
نەڕای: نەڕین. نەڕاندن.
نەرکز: نەرکس. نەرگز.
نەرکزە جاڕ: جاڕە نەرکس.
نەرکس: نەرکس. نێرگز.
نەرکسە جارە: نێرکسە جاڕ. جاڕی نێرکس.
نەرکسی: ڕەنگی نێرگسی.
نەرگز: نێرگز. نێرکس.
نەرکسە: کێلنچکەی مەڕ.
نەرم ، نەرمە: نەرم.
نەرمانی: نەرمانی. نەرمان.
نەرمای: نەرمایی.
نەرمایی: نەرمایی. شوێنی نەرم لە پشت.

نەرم ئەرە بی یەی: نەرم بوونەوە.

نەرم ئەوە بی یەی: نەرم بوونەوە.

نەرم ئەوە کریای: نەرم کرانەوە.

نەرم ئەوە کەرڎەی: نەرم کردنەوە.

نەرم بی یەی: نەرم بوونەوە.

نەرم بی یەیرە: نەرم دابوون.

نەرم بی یەیۆ: نەم بوونەوە.

نەرم کریای: نەم کران.

نەرم کریایۆ: نەم کرانەوە.

نەرم کەرڎەی: نەم کردن.

نەرم کەرڎەیرە: نەرم داکردن.

نەرم کەرڎەیۆ: نەرم کردنەوە.

نەرم کەرڎەیەنە: لە نەرم کردندا.

نەرمگا: نەمان. شوێنی نەرم.

نەرمگە: نەمان. شوێنی نەرم.

نەرم نەرم: هێدی هێدی. زۆر لەسەرخۆ.

نەرم نەرمێ: بە شێوەیەکی هێمن و لەسەرخۆ.

نەرم نەرمێۆ: بە هێمنی و لەسەرخۆیی.

نەرمۆ بی یەی: نەرم بوونەوە. نەرمەو بوون.

نەرم و شل ، نەرم و شلە: نەرم و شل.

نەرم و شلی: نەرم و شلی.

نەرمۆ کریای: نەرم کرانەوە.

نەرمۆ کەرڎەی: نەرمەو کردن. نەرم کردنەوە.

نەرمۆڵ ، نەرمۆڵە: نەرمۆڵە. شتی نەرم و شل.

نەرم ونۆڵ ، نەرم ونۆڵە: نەرم ونۆڵ. نەرم و شل.

نەرم ونۆڵی: نەرم ونۆڵی. نەرم و شلی.

نەرمۆڵی: نەرمی و شلی شت.

نەرم و نیان ، نەرم و نیانە: نەرم و نیان.

نەرم و نیانی: نەرم و نیانی.

نەرمە: نەرمە. نەرمك. گۆشتی بێ ئێسقان.

نەرمە بڕ ، نەرمە بڕە: نەرمە بڕ. زمان لووسی فێڵباز.

نەرمە بڕی: نەرمە بڕی. زمان لووسی و فێڵبازی.

نەرمە زین: نەرمە زین. لبادی ژێر کەڵتووری زین.

نەرمە ساوْ: نەرمە ساو. یەکەمین سواغ.

نەرمە غاز: نەمە غاز.

نەرمە قۆزە: نەرمە کۆکە.

نەرمە قووت: نەرمە قووت.

نەرمە کفە: نەرمە کۆکە.

نەرمە نەرمە: نەرمە نەرمە. وردە وردە.

نەرمە نەرمەی: بە نەرم نەرم. وردە وردە.

نەرمی: نەرمیی.

نەرمیلێ: ناوی گیایەکی بەهاریە و بە کوڵاوی ئەخورێت.

نەرمی ونۆڵی: نەرمی ونۆڵی.

نەرە: دار بەڕوو.

نەرەین ، نەرەینە: هەرچی لە داری دار بەڕوو دروست بکرێت یان وەربگیرێت.

نەرێ: نەرێ؛ پێچەوانەی ئەرێ.

نەرین: دیدگا. ڕوانگە.

نەڕنای: نەڕاندن.

نەڕنایشە: نەڕنایش. دەڵەدێو. ئافرەتی زلی قەبە.

نەڕە: نەڕە. نەعرەتە.

نەڕە دێـۆ: نەڕە دێو. پیاوی کەتەی زلی قەبە.

نەڕە شێر: نەڕە شێر.

نەڕێ: نەڕە. ناوەڕاست. سەری شت.

نەڕێ شانەی: نەڕەی شان.

نەڕێ مازی: نەڕەی پشت.

نەڕێ ملی: نەڕەی مل.

نەزا ، **نەزێ:** نەزۆك. نەزاو.

نەزاکەت: نەزاکەت.

نەزان ، **نەزانە:** نەزان.

نەزانای: نەزانین.

نەزانای پنە: پێ نەزانین. سپڵەیی.

نەزانای پەنە: پێ نەزانین. سپڵەیی.

نەزانای چنە: لێ نەزانین.

نەزانای چەنە: لێ نەزانین.

نەزان حاڵ ، **نەزان حاڵە:** نەزان حاڵ. حاڵ نەزان.

نەزان حاڵی: بێ ئاگایی لە حاڵ و ژیان.

نەزان قسە ، **نەزان قسێ:** نەزان دوو.

نەزان قسەیی: نەزاندوویی.

نەزانکار ، **نەزانکارە:** نەزانکار.

نەزانکاری: نەزانکاری.

نەزانکاریەنە: لە نەزانکاریدا.

نەزان کەلام ، **نەزان کەلامە:** نەزاندوو.

نەزان کەلامی: نەزان دوویی.

نەزان هەرمان ، **نەزان هەرمانە:** نەزانکار.

نەزان هەرمانی: نەزانکاری.

نەزانی: نەزانی. نەزانین.

نەزانیا ، **نەزانیێ:** نەزانراو.

نەزانیای: نەزانران.

نەزانینە: لە نەزانیدا.

نەزانیەنە: لە نەزانیدا.

نەزر کەر ، **نەزر کەرە:** نەزر کەر.

نەزر کەرڎەی: نەزر کردن.

نەزرگە: نەزرگە.

نەرزە: نەزر. خێر لەسەرخۆ فەرز کردن.

نەزم: نەزم. لێدانی دەمار.

نەزۆکە: نەزۆك. مێینەی زاوزێ نەکەر.

نەزۆکی: نەزۆکی.

نەزەر کەر ، **نەزەر کەرە:** نەزەر کەر.

نەزەر کەرڎەی: نەزە کردن. تەماشا کردنی نامەحرەم بە نیازی جنسەوە.

نەزەرگە: نەزەرگە.

نەزەرە: نەزەر. بیر. بیر و ڕا. تەماشا کردنی نامەحرەم.

نەزەریێ: نەزەریە. بیردۆز.

نـەزێ: مێینەی نەزاو. سك نەکردوو. نەزۆك.

نەژاد: نەژاد. ڕەسەن و بنەچەی مرۆڤ.
نەژنەوا ، نەژنەوێ: کەڕ. گوێ گران.
نەژنەوای: کەڕی. نەبیستن.
نەژنەوێیەی: نەبیستن.
نەژنیەی: نەبیستن.
نەسازیا ، نەسازیێ: نەسازاو. سازش نەکەر.
نەسازیای: نەسازان. سازش نەکردن.
نەسان ، نەسانە: نەسێن.
نەسانیا ، نەسانیێ: نەسێنراو.
نەسانیای: نەسێنران.
نەساویا ، نەساویێ: تیغی تیژ نەکراو. شوێنی سواغ نەدراو.
نەساویای: تیژ نەکرانی تیغ.
نەسرەتە: سەرخستنی خوایی. نەسرەت.
نەسرەوتە ، نەسرەوتێ: نەسرەوتوو.
نەسرەوتەی: نەسرەوتن.
نەسرین: نەسرین.
نەسل: نەسل. تۆرەمە.
نەسڵحیا ، نەسڵحیێ: نەسوڵحاو. نەسازاو. تێنەگەیشتووی نەبیست.
نەسڵحیای: نەسازان. نەسوڵحان.
نەسۆح: جۆرە تەوبەیەکی ڕاستەقینەیە.
نەسەب: نەسەب. تۆرەمە. نەژاد.
نەسەق: نەستەق. فیز. فەلاقە. ئەشکەنجە.
نەسەق بەرز ، نەسەق بەرزە: بە فیز.
نەسەق بەرزی: بە فیزی. لووت بەرزی.

نەسەق زل ، نەسەق زلە: بە فیز. لووت بەرز.
نەسەق زلی: بە فیزی. لووت بەرزی.
نەسەق کریا ، نەسەق کریێ: فەلاقە کراو. ئەشکەنجە دراو.
نەسەق کریای: فەلاقە کران. ئەشکەنجە دران.
نەسەق کەر ، نەسەق کەرە: فەلاقە کەر. ئەشکەنجەدەر.
نەسەق کەرڎەی: فەلاقە کردن. ئەشکەنجەدان.
نەسەلەمیا ، نەسەلەمیێ: نەسەڵماو.
نەسەلەمیای: نەسەڵمان.
نەسیب: نەسیب. بەش.
نەسێحەت: نەسیحەت. ئامۆژگاری.
نەسێحەتکەر ، نەسێحەتکەرە: نەسیحەتکەر. ئامۆژگاریکەر.
نەسێحەت کەرڎەی: ئامۆژگاری کردن.
نەسێحەت گرتەی: ئامۆژگاری گرتن.
نەسیم: نەسیم. شەماڵ.
نەشتەر: نەشتەر.
نەشتەرکار ، نەشتەرکارە: جەڕاح. نەشتەرگەر.
نەشتەرکاری: جەڕاحی. نەشتەرگەری.
نەشتەرکاری کەرڎەی: نەشتەر کاری کردن.
نەشتەرگەر ، نەشتەرگەرە: نەشتەر گەر.
نەشتەرگەری: نەشتەرگەری.

نەشتەرگەری کەرڎەی: نەشتەرگەری کردن.

نەشــر: نەشــر. بڵاوبوونــەوەی خــەڵك بــە سارای قیامەتا.

نەشناس ، نەشناسە: نائاشنا. بێگانە.

نەشناسی: نائاشنایی. بێگانەیی.

نەشــۆرە: نەشــۆر؛ ژنێــك کــە لــە عــوزری مانگانە وەستابێتەوە.

نەشە: نەشە. کەیف. هەوەس. سەبەب. هۆ. حیکمەت. دانایی.

نەشە بەخش ، نەشە بەخشە: نەشە بەخش.

نەشە بەخشای: نەشە بەخشین.

نەشە گرتەی: نەشە گرتن. پەیابوونی نەشە و کەیف بۆ کەسێك.

نەشیا ، نەشیێ: نەشیاو. نەگونجاو.

نەشیای: نەگونجان.

نەعامە: نەعامە.

نەعرەتە: نەعرەتە. نەڕە.

نەعرەتە پێکای: نەعرەتە پێکان. نەڕاندن.

نەعرەتە شانای: نەعرەتە پێکان. نەڕاندن.

نەعرەتە کەرڎەی: نەڕاندن.

نەعل: نەعل. سۆل.

نەعمەت: نیعمەت. خەڵاتی خوایی.

نەعنا: نەعنا. ناعنا.

نەعووزو بیللا: پەنا بە خوا. نەعووزو بیللا.

نەغمە: نەغمە. ئاواز.

نەفام ، نەفامە: نەفام.

نەفامانە: نەفامانە. نەفام ئاسا.

نەفامای: نەفامین.

نەفامی: نەفامی.

نەفامیا ، نەفامیێ: بێ فام. بێ ئاوەز.

نەفامیای: بێ فامی. بێ ئاوەزی.

نەفحە: نەفح. سوود. قازانج. کەڵك.

نەفرین: نەفرین. لەعنەت.

نەفرینکەر ، نەفرینکەرە: نەفرین کەر.

نەفرین کەرڎەی: نەفرین کردن.

نەفس: نەفس. دەروون.

نەفس بەرز ، نەفس بەرزە: نەفس بەرز.

نەفس بەرزی: نەفس بەرزی.

نەفس پاك ، نەفس پاکە: نەفس پاك.

نەفس پاکی: نەفس پاکی.

نەفس پیس ، نەفس پیسە: نەفس پیس.

نەفس پیسی: نەفس پیسی.

نەفس تۆرنای: نەفس تۆراندن.

نەفس تۆریا ، نەفس تۆرییێ: نەفس تۆراو.

نەفس تۆریای: نەفس تۆران.

نەفس چلێس ، نەفس چلێسە: نەفس چڵێس.

نەفس چلێسی: نەفس چڵێسی.

نەفس چنۆك ، نەفس چنۆکە: نەفس چڵێس.

نەفس چنۆکی: نەفس چڵێسی.

نەفس حیز ، نەفس حیزە: نەفس حیز.

نەفس حیزی: نەفس حیزی.

نەفس زان ، نەفس زانە: زانای دەروون.

نەفس زل ، نەفس زلە: نەفس زل. بە فیز.

نەفس زلی: نەفس زلی. بە فیزی.

نەفس قورس ، نەفس قورسە: نەفس قورس. مرۆڤی بە ویقاری ڕێزی خۆزان. نەفس بەرز.

نەفس قورسی: نەفس قورسی. نەفس بەرزی.

نەفس کۆر ئەوە کریای: نەفس کوێر کرانەوە. مەبەست لە تێر کرانی نەفسێکی ئاتاجی بێ دەسەڵاتە.

نەفس کۆر ئەوە کەرڎەی: نەفس کوێر کردنەوە. مەبەست لە تێر کردنی نەفسێکی ئاتاجی بێ دەسەڵاتە.

نەفس کۆر کریایۆ: نەفس کوێر کرانەوە.

نەفس کۆر کەرڎەیۆ: نەفس کوێر کردنەوە.

نەفس کۆرۆ کریای: نەفس کوێر کرانەوە.

نەفس کۆرۆ کەرڎەی: نەفس کوێر کردنەوە.

نەفس نزم ، نەفس نزمە: نەفس نزم.

نەفس نزمی: نەفس نزمی.

نەفسۆ کۆر کریای: نەفس کوێر کرانەوە.

نەفسۆ کۆر کەرڎەی: نەفس کوێر کردنەوە.

نەفعە: نەفح. قازانج. کەڵك.

نەفەر: نەفەر. تاکە کەس.

نەفەس دای: هەناسە دان.

نەفەس درێژ ، نەفەس درێژە: پشوو درێژ. بە سەبر و حەوسەڵە. نەفەس درێژ.

نەفەس درێژی: بە سەبر و حەوسەڵەیی. پشوو درێژی.

نەفەس ۆنە دای: مژ لێدان. نەفەس لێدان.

نەفەس وەنە دای: مژ لێدان. نەفەس لێدان.

نەفەسە: نەفەس. هەناسە. مژ.

نەفەسی: نەفەس. هەناسە. مژ.

نەفەقە: نەفەقە. خەرجی خێزان.

نەفەقە کێش ، نەفەقە کێشە: نەفەقە کێش.

نەفەقە کێشای: نەفەقە کێشان.

نەفەقە کێشتەی: نەفەقە کێشان.

نەفەك: نافەك.

نەفەکبڕ ، نەفەکبڕە: نافەکبڕ.

نەفەك بڕیا ، نەفەك بڕیێ: نافەك بڕاو.

نەفەك بڕیای: نافەك بڕان.

نەفەك بڕیەی: نافەك بڕین.

نەفیسیای: قایل نەبوون. نەهاتنە سەر ڕێ.

نەفیە: نەفی.

نەقاڕ ، نەقاڕە: نەقاڕ. بەرد تاش.

نەقارەخانە: نەقارەخانە. مۆزیقەخانە.

نەقارە ژەن ، نەقارە ژەنە: نەقارە ژن.

نەقارە ژەنی: نەقارە ژنی. مۆزیقە ژنی.

نەقارێ: نەقارە. مۆزیقە.

نەقاری: نەقاڕی. کاری بەرد تاشین.

نەقاڕی کەرڎەی: نەقاڕی کردن.

نەقاش ، نەقاشە: نەخشکەر. نەخشکێش.

نەقاشی: نەخش کردن. نەخش کێشان.

نەقد: حازر و مۆڵ.

نەقشە: نەقش. نەخش.

نەقش کەرڎەی: نەخش کردن.

نەقش کێشای: نەخش کێشان.

نەقش کێشتەی: نەخش کێشان.

نەقشین ، نەقشینە: نەخشین. نەخشاوی.

نەقشینی: نەخشینی. نەخشاوێتی.

نەقڵ ، نەقڵە: نەقڵ. گوێزراوە. چیرۆك. بەسەرهات. سەرگوزەشتە.

نەقڵ ئەوۆە بی یەی: نەقڵ بوونەوە.

نەقڵ ئەوۆە کریای: گوێزرانەوە. نەقڵ کرانەوە.

نەقڵ ئەوۆە کەرڎەی: گواستنەوە. نەقڵ کردنەوە.

نەقڵ بی یەی: گوێزرانەوە. نەقڵ بوون.

نەقڵ بی یەیۆ: گوێزرانەوەی سەر لە نوێ.

نەقڵ کەرڎەی: گواستنەوە. نەقڵ کردن.

نەقڵ کەرڎەیۆ: گواستنەوەی سەر لە نوێ.

نەقیبە: نقێم.

نەقیزە دای: نەقیزە دان.

نەقیزە دریای: نەقیزە دران.

نەقیزێ: نەقیزە.

نەقیمە: نقێم.

نەك: نەك.

نەکا: نەکا. نەك.

نەکاتەی: نەکا. نەك.

نەکای: نەکا. نەك.

نەکو: نەکو. نەك.

نەکۆتە ، نەکۆتێ: نەکەوتوو.

نەکۆتەی: نەکەوتن.

نەکۆتەی: نەکو. نەوەك.

نەکووتەی: نەکو. نەوەك.

نەکەرڎە ، نەکەرڎێ: نەکردوو.

نەکەرڎە پەشیمان ، نەکەرڎە پەشیمانە: نەکردە پەشیمان.

نەکی: نەکی. نەك.

نەگبەت ، نەگبەتە: نەگبەت. کوڵۆڵ.

نەگبەتی: نەگبەتی.

نەگریس ، نەگریسە: نەگریس. لاسار.

نەگریسی: نەگریسی. لاساری. سەرسەختی.

نەگۆمە ، نەگۆمێ: نەگۆمە. شەپلە لێ دراو. سست.

نەگۆمەیی: نەگۆمەیی. سستی. گێژو وێژی.

نەگێرتەی: نەگرتن.

نەگێریا ، نەگێریێ: نەگیراو. بار نەکراو.

نەگێریای: نەگیران.

نەمامە: نەمام. درەختی بچکۆلە.

نەمامگا: شوێنی تایبەتی نەمام. نەمامگە.

نەمامگە: نەمامگە.

نەمامی: گەنجێتی درەخت.

نەمای: نەوین. نیشتن.

نەمای ۆنە: لێ نەوین. دەست پێ کردن.

نەمای وەنە: لێ نەوین. دەست پێ کردن.

نەمر ، نەمرە: نەمر.

نەمروڎ: نەمرووڎ؛ هێمای دڵڕەقی.

نەمر و نەژیۆ: نەمر و نەژی.

نەمری: نەمری.

نەمسای: فێر نەبوون.
نەمسیەی: فێر نەبوون.
نەمەنڎە ، نەمەنڎێ: نەماو. تیا چووگ.
نەمەنڎەی: نەمان. تیا چوون.
نەمەننە ، نەمەننێ: نەماو. تیا چووگ.
نەمەننەی: نەمان. تیا چوون.
نەمەنە ، نەمەنێ: نەماو. تیا چووگ.
نەمەنەی: نەمان. تیا چوون.
نەمەنەیرە: دانەمان.
نەمەنەیۆ: نەمانەوە.
نەمیا ، نەمیێ: چەوتاوە.
نەمیای: چەوتانەوە.
نەنگ: نەنگ. عەیب. شوورەیی.
نەنگدار ، نەنگدارە: نەنگ دار. عەیبدار.
نەنگ دار بی یەی: عەیبدار بوون.
نەنگدار کریای: عەیبدار کران.
نەنگدار کەرڎەی: عەیبدار کردن.
نەنگداری: نەنگداری. عەیبداری.
نەنگنامە: نەنگنامە. ((الهجاء)). هەجوو.
نەنگ نەزان ، نەنگ نەزانە: بێعار. نەنگ نەزان.
نەنگ نەزانی: نەنگ نەزانی. بێعاری.
نەنگ نەفام ، نەنگ نەفامە: عەیبە نەفام.
نەنگ نەفامای: عەیبە نەفامین.
نەنگین ، نەنگینە: نەنگین. نەنگداری ڕیسوا.
نەنگینی: نەنگینی. نەنگداریی و ڕیسوایی.

نەنۆ: نەنۆ. بێچووە مەیموون.
نەنۆڵە: نەنۆڵە. گەورەی ئاکار منالانە.
نەوا: نەوا. نەوەك. ئاوازە. خانە و لانە. ماڵ و دارایی. خاوەن. دالدە. جێگا و ڕێگا.
نەوۋاچ ، نەوۋاچە: پاشگرێکە بچێتە سەر هەر ناوێ یان ئاوەڵناوێ ئاوەڵکرداری داڕێژراو پێك دێنێ. نەگۆ. نەبێژ.
نەوار: نەوار.
نەوۋازش: نەوازش. دڵخۆشی دانەوەی دڵتەنگ.
نەواونای: نەباند.
نەواونە: نەبان.
نەوتاوۆ: نەوتاو. ئاوی تێکەڵ بە نەوت.
نەوتخانە: نەوتخانە.
نەوتین ، نەوتینە: نەوتاوی.
نەوت ۋرەش ، نەوت ۋرەشە: نەوت فرۆش.
نەوت ۋرەشی: نەوت فرۆشی.
نەوتە: نەوت. نەخەوتوو.
نەوتین ، نەوتینە: نەوتاوی.
نەوجەۋان ، نەوجەۋانە: نەوجەوان.
نەوجەۋانی: نەوجەوانی.
نەورۆ: نەورۆ. کاتی جووت گرتنی پشیلە.
نەورۆز: نەورۆز.
نەورۆزڵێ: نەورۆزە. گوڵاڵەیەکی سپی یە. لە نێرگز دەچێت، لە دەمی کۆتایی هاویندا دەڕوێت.
نەورۆڵی ، نەورۆڵیە: نەوڕۆڵی.

نــەوڕەس ، نەوڕەســە : نــەوڕەس. میــوەی نۆبەرە. لاوی تازە پێگەیشتوو.

نەوس : نەوس.

نەوس پاك ، نەوس پاكە : نەوس پاك.

نەوس پاکی : نەوس پاکی.

نەوسن ، نەوسنە : نەوسن. چلێس.

نەوسنی : نەوسنی. چلێسی.

نەوســووڎە : نــاوی شارۆچــکەیەکی جــوانی هۆرامانی ئێرانە.

نەوع : جۆر. سەیر و سەمەرە.

نــەوعا و نــەوع ، نــەوعا و نەوعــە : جــۆرا و جۆر.

نەوع نەوع ، نەوع نەوعە : جۆرا و جۆر.

نەع نەوعین ، نەوع نەوعینە : جۆر بە جۆر.

نەوعین ، نەوعینە : جۆرا و جۆر. سەیر.

نەوهاڵ ، نەوهاڵە : نەوهاڵ. نەوجەوان.

نەوهاڵی : نەوهاڵی. نەوجەوانی.

نەۆە : نەوە. کوڕە زا و کوڕە زازا. تازە.

نەۆەڎ : نەوەد.

نەۆەڎۆ : لە نەوەدەوە.

نەۆەڎەنە : لە نەوەدا.

نەوەر ، نەوەرە : نەخۆر.

نەۆە زا ، نەۆە زێ : نەوە زا.

نەۆە زازا ، نەۆە زازێ : نەوە زازا.

نەۆەژنە : نێون. نوێنگی بەرکەڵ.

نەوەش ، نەوشە : نەخۆش.

نەوەشخانە : نەخۆشخانە.

نەوەشــخانەرە : بــە نەخۆشــخانەدا بــەرەو خوار.

نەوەشخانەنە : لە نەخۆشخانەدا.

نەوەش کۆتەی : نەخۆ کەوتن.

نەوەش کەوتەی : نەخۆش کەوتن.

نەوەش ۆزتەی : نەخۆش خستن.

نەوەش وستەی : نەخۆش خستن.

نەوەشی : نەخۆشی.

نەوەشین ، نەوەشینە : نەخۆش.

نەوەشیەنە : لە نەخۆشیدا.

نەوەك : نەوەك. نەکو. مەبادا.

نەوەکا : نەوەکا.

نەۆەکان : کانی نوێ. تازەکان.

نەوەکوو : نەوەکوو. نەوەك.

نەوەکی : نەوەکی. نەوەك.

نەوەنەی : نەخوێندن.

نەوەیی : نەوەیی. تازەیی.

نەۆین ، نەۆینە : نەبین. کوێر.

نەۆینای : نەبینین. کوێرایی.

نەۆیەرڎە ، نەۆیەرڎێ : رانەبردوو.

نەهات : نەهات. نەگبەتی.

نەهاتی : نەهاتی. نەگبەتی و سەغڵەتی.

نەهار : نەهار؛ ژەمی خواردنی نیوەڕۆ.

نەهار کەرڎەی : نەهار کردن.

نەهار وارڎەی : نەهار خواردن.

نەهاڕ : ئاشێك کە دانەوێڵە نەهاڕێت.

نەهۆ گرتەی : ناووك گرتنەوە.

نەهۆ گیر ، نەهۆ گیرە: ناووك گرەوە.
نەهۆ گێرتەی: ناووك گرتنەوە.
نەهە: ناووك.
نەهە ئەوْە گرتەی: ناووك گرتنەوە.
نەهە ئەوْە گیر ، نەهە ئەوْە گیرە: ناووك گرەوە.
نەهە ئەوْە گێرتەی: ناووك گرتنەوە.
نەهە ئەوْە گیریای: ناووك گیرانەوە.
نەهە بڕ ، نەهە بڕە: ناووك بڕ.
نەهە بریەی: ناووك بڕین.
نەهە کۆتەی: ناووك کەوتن. ترسان.
نەهە کەوتەی: ناووك کەوتن. ترسان.
نەهە گرتەیۆ: ناووك گرتنەوە.
نەهەنگ: نەهەنگ.
نەهە وْزتەی: ناووك خستن. ترساندن.
نەهە وْستەی: ناووك خستن. ترساندن.
نەهیە: نەهی. قەدەغەی شەرعی.
نەی: دەزوو. نای.
نەیار ، نەیارە: نەیار. ناحەز. نەوێر.
نەیارای: نەوێران. بێ توانایی سەرکەوتن و هەڵبەزین بە دار و درەخت و دیواردا.
نەیارای پنە: پێ نەوێران. دەرەقەت نەهاتن.
نەیارای پەنە: پێ نەوێران. دەرەقەت نەهاتن.
نەیاری: نەیاری. ناحەزی.

نەیاوْا ، نەیاوْێ: نەگەییو. کاڵ.
نەیاوْای: نەگەیین. نەگەیشتن. کاڵی.
نەیاوْی پنە: پێ نەگەیین. پێ نەگەیشتن.
نەیاوْای پەنە: پێ نەگەیین. پێ نەگەیشتن.
نەیاوْایرە: ڕانەخستن.
نەیاوْای لا: نەگەیشتنە لا.
نەیاوْاینە: تێ نەگەیشتن.
نەوْایایۆ: هەڵنەخستن. نەدانە بەرخۆر.
نەیاوْای وْنە: پێ نەگەیشتن. نەگەیشتنە لا.
نەیاوْای وەنە: پێ نەگەیشتن. نەگەیشتنە لا.
نە یجڵە: نەیجوول؛ جۆرە قامیشێکی باریکە.
نە یجە: قامیش.
نە یجەڵان: قامیشەڵان.
نە یجەین ، نە یجەینە: قامیشین. هەرچی کە لە قامیش دروست بکرێت.
نەیچی ، نەیچیە: نەیچی. نەیژەن.
نەیچیەتی: نەیچێتی. نەیژەنی.
نەیژەن ، نەیژەنە: نەیژەن.
نەیژەنی: نەیژەنی؛ پیشەی نەیژەن.
نەی شەکەر: قامیشی شەکر.
نەیین ، نەیینە: هەرچی لە دەزوو دروست بکرێت.
نێ: ناوی پیتی ((ن)). نێی ئاش. ڕاناوی لکاوی کەسی یەکەمی تاك لە دەستەی دووەم لە ڕاناوەکان.

نی: یت. ڕاناوی لکاوی کەسی دووەمی تاکی دەستەی دووەم.

نیاز: نیاز. ئارەزوو کردن. حەز. مەبەست. نیەت. فاڵ.

نیاز ئەۆە گرتەی: فاڵ گرتنەوە.

نیاز بی یەی: ئارەزوو کردن. هەبوونی نیاز.

نیاز پامك ، نیاز پاکە: نیاز پاك. نیەت پاك.

نیاز پاکی: نیاز پاکی. نیەت پاکی.

نیاز پاکییێنە: لە نیاز پاکیدا. لە مەبەست پاکیدا.

نیاز پیس ، نیاز پیسە: نیاز پیس. نیەت پیس.

نیاز پیسی: نیاز پیسی. نیەت پیسی.

نیاز پیسیەنە: لە نیاز پیسیدا. لە نیەت پیسیدا.

نیاز خراب ، نیاز خرابە: نیاز خراپ. نیەت خراپ.

نیاز خرابی: نیاز خراپی. نیەت خراپی.

نیاز خرابییێنە: لە نیاز خراپیدا.

نیاز کەرڎەی: نیاز کردن. نیاز گرتن.

نیاز گرتەیۆ: فاڵ گرتنەوە.

نیازۆ گرتەی: فاڵ گرتنەوە.

نیازۆ گیر ، نیازۆ گیرە: فاڵ گرەوە.

نیان ، نیانە: نیان؛ لەدوای ((نەرم و)) دێت.

نیانی: نیانی. نەرمی؛ لەدوای ((نەرمی و)) دێت.

نیای: نیان. دانان. ناشتن. ڕواندن.

نیای باوشی: نانە باوەش.

نیای پا: نانە پێ. نیانە پێ. خستنە ئەستۆ.

نیای پاڵ: نیانە پاڵ. نانە پاڵ.

نیای پۆ: پێوەنان.

نیای پۆرە: پێدانان. پیانان.

نیای پۆری: پێدانان. پیانان.

نیای پۆۆە: پێوەنان.

نیای چاڵی: نانە چاڵ. خستنە چاڵ. ناشتنی مردوو.

نیای چۆ: پێوەنان.

نیای چۆۆە: پێوەنان.

نیای چێر: نانە ژێر. خستنە ژێر.

نیای خاك: نانە خاك. خستنە ناو خاك.

نیای دڵ: نانە دڵ. خستنە دڵ.

نیای دەس: نانە دەست. خستنە دەست.

نیای دەم: نانە دەم.

نیای ڕووۆ: بە ڕووەوەنان. دانەوە ڕوو.

نیایرە: دانان.

نیای سەر: نانە سەر. نیانە سەر.

نیای سەرۆ: نیانە سەرەوە. نانە سەرەوە.

نیای شانۆ: بە شانەوە نان.

نیای شۆنی: نانە شوێن.

نیای لاۆە: نانە لاوە. وەلا نان.

نیای مل: نانە مل.

نیای ملۆ: بە ملەوە نان.

نیای مێ: نانه باخەڵ.

نیاینه : تێ نان. تێ خستن.

نیایۆ: نانەوه. نیانەوه.

نیـــای وانـــای: نانـــه بـــەر خوێنـــدن. تێـــوه گلاندن.

نای وڵۆڤایۆ: تێوه گلاندن. فریو دان.

نیای ۆەر: نانه بەر. خستنه بەر.

نیای ۆەره: گرتنه ئامێز. خستنه ناو ئامێز.

نیای وەنه : بار لێنان.

نیای وەنەی: مەبەست تێوه گلانـدن و فریـو دانه.

نیایۆ یۆ: نانەوه یەك.

نیای یۆۆە: پێکەوەنان. نانەیەك.

نیایەره: دانان.

نیایەنه : تێنان. تێخستن.

نێجه : قامیش.

نێجەڵان : قامیشەڵان.

نێجـەین ، نێجەینـه : هەرچـی لـه قـامیش دروست بکرێت.

نێچی ، نێچیه : نەیچی. نەیژەن.

نێچیەتی : نەیچێتی. نەیژەنی.

نێژەن ، نێژەنه : نەیژەن.

نێخنای: نێخه نێخ کردن.

نێخه : نێخه.

نێخه نێخ : نێخه نێخ.

نێخه نێخ کەرڎەی: نێخه نێخ کردن.

نێر : نێر.

نێرانه : نێرانه. جوامێرانه.

نێر ئەۆە بی یەی: نێر بوونەوه.

نێر باز: نێر باز.

نێر بازی: نێر بازی.

نێـر بـازی کـەرڎەی: ئەنجامـدانی کـاری نێـر بازی.

نێر بی یەیۆ: نێر بوونەوه.

نێرۆ بی یەی: نێر بوونەوه.

نێروما : نێره مووك.

نێر و مێڵه : نێر و مێ.

نێره: نێره.

نێره حەیتـه ، نێـره حـەیتێ: نێـره حەیتـه. مەردومی زەبەلاح.

نێرەژەن : دۆژەنگ.

نێره ژەنی: نێره ژن. نێر بلۆکی. ژنی ئـازا و بەکار.

نێرەك: نێرتك.نێرك.

نێره کوڕ: نێره کوڕ؛ کوڕی ئازای لێهاتوو.

نێرەکی یه : نێرەکی. ئێستری نێر.

نێره مووك ، نێره مووکه : نێره مووك.

نێره و مێڵه : نێره و مێ یه.

نێرەو ۆەز: نێره وەز. نێرینەی ڕەشه وولاخ.

نێره هەر: نێره کەر.

نێری: نێریی.

نێرینه : نێرینه.

نیزام ، نیزامه : سەرباز. ڕێباز.

نیزامی ، نیزامیە: نیزامی. سەربازی بە زۆر کراو بە سەرباز. سەربازیی بە زۆر. شتی یاسایی ڕێك و پێك.

نێزە باز ، نێزە بازە: نێزە باز.

نێزە بازی: نێزە بازی.

نێزە دار ، نێزە دارە: نێزە دار.

نێزەك: دەعیە. دەمار. فیز.

نێزەك بەرز ، نێزەك بەرزە: بە دەعیە. فیز بەرز.

نێزەك بەرزی: بە دەعیەیی. بە فیزی. بە دەماری.

نێزێ: نێزە.

نیسان: نیسان؛ چوارەم مانگی زایینی.

نیسانۆ: لە مانگی نیسانەوە.

نیسانەنە: لە مانگی نیساندا.

نێش: نێش. ئازار.

نیشاسە: نیشاستە.

نیشان دای: نیشان دان.

نیشان دریا ، نیشان دریێ: نیشان دراو.

نیشان دریای: نیشان دران.

نیشاندەر ، نیشاندەرە: نیشاندەر.

نیشانکرد: نیشانکرد.

نیشان کەرذەی: نیشان کردن.

نیشانگا: نیشانگا.

نیشانگە: نیشانگە. نیشانگا.

نیشانۆ نیای: نیشانە نانەوە.

نیشانە ئەوۆە نیای: نیشانە نانەوە.

نیشانە پێك ، نیشانە پێكە: نیشانە ئەنگێو.

نیشانە پێكای: نیشانە پێكان.

نیشانەچی ، نیشانەچیە: نیشانەچی.

نیشانە گرتەی: نیشان گرتن.

نیشانە مارێ: نیشانە شکێنی. نانەوەی نیشانە و تەقە لێ کردنی بۆ ڕاهێنانی دەس و تفەنگ.

نیشانە نیایۆ: نیشانە نانەوە.

نیشانێ: نیشانە.

نیشتگا: نیشتمان. وەتەن.

نیشتمان: نیشتمان. گوو.

نیشتە ، نیشتێ: نیشتوو.

نیشتەی: نیشتن.

نیشتەی باڵێ: نیشتنە باڵ. فڕین. بە خێرایی چوون.

نیشتەی بنە: نیشتنە بن. ((ترسب)).

نیشتەی بێخ: نیشتنە بن. ژێر کەوتن.

نیشتەی پۆ: پێوە نیشتن.

نیشتەی پۆۆە: پێوە نیشتن.

نیشتەی چێر: نیشتنە ژێر.

نیشتەی دیارۆ: چاوەڕێ کردن. بەدیارەوە وەستان.

نیشتەی ڕا: لە ڕێ وەستان. بە جێ نەهێشتن.

نیشتەیراوۆە: دانیشتنەوە.

نیشتەیرە: دانیشتن.

نیشتەی سەر: نیشتنە سەر.

نیشتەی سەر و یۆی: نیشتنە سەر یەك.

نیشتەی سەر و یۆترینی: نیشتنە سەر یەکتر.

نیشتەی کۆڵۆ: بە کۆڵەوە نیشتن. کۆڵ هەلگرتن.

نیشتەی کۆڵێوە: بە کۆڵەوە نیشتن. کۆڵ هەلگرتن.

نیشتەی مل: نیشتنە مل.

نیشتەی ملو یۆترینی: نیشتنە مل یەکتر.

نیشتەی ملو یۆی: نیشتنە مل یەك.

نیشتەینە: چوونە ناو شتێ. تێ نیشتن.

نیشتەینە هەڕە: نیشتنە قوڕ؛ بریتی یە لە تووش بوونی زیانێکی گەورە.

نیشتەیۆ: نیشتنەوە.

نیشتەی هەڕە: نیشتنە قوڕ.

نیشتەیەرە: دانیشتن.

نیشتەیەنە: چوونە ناو شتێ.

نێشدار ، نێشدارە: نێشدار. بە ئازار.

نیعمەت: نیعمەت. خەڵاتی خوایی.

نیقاب: نیقاب. ڕوو پۆش.

نیکل: نیکل؛ ناوی کانزایەکە.

نیگا: نیگا. تەماشا.

نیگار: نیگار. ڕەسم. وێنە.

نیگار خانە: نیگار خانە.

نیگار کێش ، نیگار کێشە: نیگار کێش. ((رسام)).

نیگار کێشی: نیگار کێشی. ((رسامي)).

نیگبەت: نەگبەت. نەهات.

نیگبەتی: نەگبەتی. نەهاتی و سەغڵەتی.

نیگەران ، نیگەرانە: نیگەران. دڵتەنگ. پەست.

نیگەران بی یەی: نیگەران بوون.

نیگەران کریای: نیگەران کران.

نیگەران کەرڎەی: نیگەران کردن.

نیگەرانی: نیگەرانی.

نێڵە: نێڵە؛ کڵپەی ئاگری خۆش. نیلی جووت.

نێڵە مل: ئینگلاینی دارین. دیمەکێکی زۆر گەورەیە ئەخرێتە سەر دەرگا و پەنجەرە.

نێڵە نێڵ: نێڵە نێڵ. کڵپە کڵپ.

نیلی: نیلی. ڕەنگی خومی.

نیم: نیو.

نیم ئەلیرەم: نیو ئەلیرەم.

نیم ئیزرەم: نیو ئیزرەم.

نیم باڎی: نیو بادیە.

نیم بار: نیو بار.

نیم باقە: نیو باقە. نیو چەپك.

نیم باوش: نیو باوەش.

نیم بتڵ: نیو بتڵ.

نیم بوتڵ: نیو بوتڵ.

نیم بەرزەق: نیو پەرداخ.

نیم بەرمیل: نیو بەرمیل.

نیم پارچە: نیو پارچە.

نیم پاکەت: نیو پاکەت.

نیم پەرداخ: نیو پەرداخ.

نیم پیاڵە: نیو پیاڵە.

نیم تاس: نیو تاس.

نیم تاق: شەش سەعات ئاوی نۆباو.

نیم تمەن: نیو تومان.

نیم تۆپ: نیو تۆپ.

نیم تەشت: نیو تەشت.

نیم تەغار: نیو تەغار.

نیم تەن: نیو تەن.

نیم تەنەکە: نیو تەنەکە.

نیم تەورێزی: نیو تەورێزی.

نیم جام: نیو جام.

نیم جامۆڵە: نیو جامی بچووک.

نیم جەڕە: نیو کووپە.

نیم چارەك: نیو چارەك.

نیم چاك: نیو چاك.

نیمچە: نیمچە.

نیمچە دوورگە: نیمچە دوورگە.

نیم چەمچە: نیو کەوچك.

نیم داشت ، نیم داشتە: نیو داشت.

نیم داشتی: نیو داشتی.

نیم دۆلار: نیو دۆلار.

نیم دەرزە: نیو کۆڵ.

نیم دەرزەن: نیو دەرزەن.

نیم دەسە: نیو دەستە.

نیم دینار: نیو دینار.

نیم دیناری: نیو دیناری.

نیم ڕۆ: نیو ڕۆژ.

نیم ژەمەن: نیو ژەمەن.

نیمساڵ: نیو ساڵ.

نیم سەتڵ: نیو سەتڵ.

نیم سەعات: نیو سەعات.

نیم سەوە: نیو سەبەتە.

نیم فەردە: نیو فەردە.

نیم قابلەمە: نیو مەنجەڵ.

نیم قاپ: نیو قاپ.

نیم قات: نیو قات.

نیم قاڕن: نیو قەڕن. پەنجا ساڵ

نیم قاژ: نیو قاش.

نیم قۆری: نیو قۆری.

نیم قۆڵ ، نیم قۆڵە: نیو قۆڵ.

نیم قەڕن: نیو قەڕن. پەنجا ساڵ.

نیم کاذان: نیو کادان.

نیم کۆڵ: نیو کۆڵ.

نیم کیلۆ: نیو کیلۆ.

نیم گالۆن: نیو گالۆن.

نیم گونی: نیو گونیە.

نیم گەز: نیو گەز.

نیم لاك: نیو لاك.

نیم لت: نیو لەت.

نیم لیره: نیو لیره.

نیم مانگ: نیو مانگ.

نیم مانه: نیو هەمانە.

نیم مشت: نیو مشت.

نیم ملۆێن: نیو ملیون.

نیم مەتر: نیو مەتر.

نیم نان: نیو نان.

نیم نەفەس: نیو نەفەس.

نیم ۋیەس: نیو بست.

نیم هۆقە: نیو حۆقە.

نیم هەزار: نیو هەزار.

نیم یارڎ: نیو یاردە.

نیم یەرڎ: نیو یاردە.

نیم یەس: نیو بست.

نیمە: نیوە.

نیمە برێژ ، نیمە نرێژە: نیوە برێژ.

نیمە برێژ بی یەی: نیوە برێژ بوون.

نیمە برێژ کەرڎەی: نیوە ڕێژ کردن.

نیمە برێژیا ، نیمە برێژییْ: نیوە برژاو.

نیمە برێژیای: نیوە برژان.

نیمە برێژتەی: نیوە برژاندن.

نیمە بی یەی: نیوە بوون.

نیمە پەڕی: نیوە پڕی. پڕ بوون تا نیوە.

نیمە پیا: نیوە پیاو.

نیمە چڵ ، نیمە چڵە: نیوە چڵ.

نیمەچڵ بی یەی: نیوەچڵ بوون.

نیمەچڵ کردیای: نیوەچڵ کران.

نیمە چڵ کەرڎەی: نیوەچڵ کردن.

نیمە چڵی: نیوە چڵی.

نیمە چڵینە: لە نیوە چڵیدا.

نیمە چڵیەنە: لە نیوە چڵیدا.

نیمەچن ، نیمەچنە: نیوەچن.

نیمە چۆڵ ، نیمە چۆڵە: نیوە چۆڵ.

نیمە چۆڵی: نیوە چۆڵی.

نیمە ڕن ، نیمە ڕنە: نیوە ڕن.

نیمەڕۆ: نیوەڕۆ.

نیمە ڕۆۋە: لە نیوەڕۆوە.

نیمە ڕۆنە: لە نیوەڕۆدا.

نیمە ڕەۋان ، نیمە ڕەۋانە: نیوە ڕەوان.

نیمە ڕەۋانی: نیوە ڕەوانی.

نیمە ساۋ: نیوە سواغ.

نیمە سۆتە ، نیمە سۆتیْ: نیوە سووتاو.

نیمە سۆتەی: نیوە سووتان

نیمە سێر ، نیمە سێرە: نیوە تێر.

نیمە سێری: نیوە تێری.

نیمە شۆر: نیوە شۆر. نیوە ڕەوان.

نیمە شەۋ: نیوە شەو.

نیمە شەۋۋ: لە نیوە شەوەوە.

نیمە شەۋنە: لە نیوە شەودا.

نیمە شەی: نیوە شێ کرانەوەی مەرەز و خوری.

نیمە قیمەت: نیوە قیمەت.

نیمە کار ، نیمە کارە: نیوە کار.

نیمە کاری: نیوە کاری.

نیمە کریٚ: نیوە کریٚ.

نیمە کریا ، نیمە کریێ: نیوە کراو.

نیمە کریای: نیوە کران.

نیمە کۆچ: نیوە مەن.

نیمە کوش ، نیمە کوشە: نیوە کوژ.

نیمە کەرڎەی: نیوە کردن.

نیمە کەوچ: نیوە مەن.

نیمە گریا ، نیمە گریێ: نیوە کوڵا.

نیمە گریای: نیوە کوڵان.

نیمە گەز: نیوە گەز.

نیمە گیان ، نیمە گیانە: نیوە گیان.

نیمە گیان بی یەی: نیوە گیان کردن.

نیمە گیان کەرڎەی: نیوە گیان کردن.

نیمە گیانی: نیوە گیانی.

نیمە مەرڎەی: مردنی نیوەی لەش. نیوە مردن.

نیمە مەرگ ، نیمە مەرگە: نیوە مەرگ.

نیمە مەرگ بی یەی: نیوە مەرگ بوون.

نیمە مەرگ کەرڎەی: نیوە مەرگ کردن.

نیمە مەرگی: نیوە مەرگی.

نیمە نامە: نیوە ناو.

نیمە نمەك: نیوە نمەك.

نیمەنە: لە نیوەدا.

نیمە نیمەی: بە نیوە نیوەیی.

نیمە وەرم ، نیمە وەرمە: نیوە خەو.

نیوە وەرمی: نیوە خەوی. نیمچە خەو.

نیمەیی: نیوەیی. بە نیوەیی.

نینۆر: نینۆر.

نیهاڎ: نیهاد. نی یەت. دڵ و دەروون.

نیهاڎ خراب ، نیهاڎ خرابە: نیهاد خراپ.

نیهاڎ خرابی: نیهاد خراپی.

نیٚهایەت: نیهایەت. کۆتایی.

نیهایەت ئارڎەی: کۆتایی پیٚ هیٚنان.

نیهایەت ئامای: کۆتایی هاتن.

نیهایەت ئاوَرڎەی: کۆتایی پیٚ هاوردن.

نیهایەتەنە: لە کۆتاییدا.

نی یە ، نییێ: نەبوو. نا مەوجوود.

نی یەت: نی یەت.

نی یەت ئارڎەی: نی یەت هیٚنان.

نی یەت ئاوَرڎەی: نی یەت هاوردن.

نی یەت پاك ، نی یەت پاکە: نی یەت پاك.

نی یەت پاکی: نی یەت پاکی.

نی یەت پیس ، نی یەت پیسە: نی یەت پیس.

نی یەت پیسی: نی یەت پیسی.

نی یەت خراب ، نی یەت خرابە: نی یەت خراپ.

نی یەت خرابی: نی یەت خراپی.

نی یەی بەرڎە ، نی یەی بەرڎێ: نی یە بردوو.

نی یەی بەرڎەی: نی یە بردن؛ دوعای شەڕە بە مانای ((**یاخوا هەر نەتبیٚت**)).

* * *

و

پیتی وێ (و)

و: و. پیتێکە لە پیتەکانی زمانەکەمان. ئامرازی بەستنەوە ((**عطف**)) ە: ((**زارا و ئایشێ جلێ شۆرا**)). ئەکەوێتە ناوەندی دوو وتەوە جوێ نەبوونەوەی یەکەم لە دووەم ئەگەیەنێ: ((**قەنذ و چای**)). ئەکەوێتە نێوان دوو ووتەوە دووریی یەکەم لە دووەم ئەگەیەنێ: ((**مِن و دزی**)). ئامرازی پەیوەندیی یان ((تملك)) ە بەرامبەر بە ((ی)) ی زاری سۆرانی بۆ نێرینە: ((**کوڕو مِن، یانە و تۆ**)).

ۆ: بە... ەوە. لە... ەوە: ((**ئازاد ئینا سەرۆ**))؛ ((**عەسرۆ تا ئیسە چەمەڕاتەنا**)). ئەچێتە سەر کۆتایی چاوگ، دووبارە بوونەوە یان دووبارە کردنەوە ئەگەیەنێت: ((**بەرذەیۆ: بردنەوە**))، ((**کەرذەیۆ: کردنەوە**)). دووبارە بوونەوە و دووبارە کردنەوە ئەگەیەنێت لە فیعلی ئەمر و رانەبوردوودا لە دواندنی کەسی دووەمی تاکدا: ((**گێڵۆ، وانۆ، ملیۆ، مەیۆ، مسانیۆ**)). ئەچێتە سەر ناوی کات و شوێن و سەرەتای دەست پێ کردن ئەگەیەنێت: ((**سلێمانیۆ تا هەڵە بجە قسێم نەکەرذێنێ**))، ((**هیزیۆ تا ئارۆ هیچم نەوارذەن**)).

ۆ: ئامرازی ((**تملك**)) ە بۆ مێینە: ((**کناچۆ مِن**))، ((**هەرزە لۆ تۆ**)) بەرامبەر بە ((ی)). ڕاناوی لکاوی کەسی سێیەمی تاکە. پیتێکە لە زاری سۆرانیدا وێنەی نی یە، دەنگەکەی ئەکەوێتە نێوان دەنگی ((و)) و ((ۆ))وە: ((**مرۆ، برۆ**)).

ڤ: ئەمەش جۆرە ((**واو**)) ێکە دەنگی لە دەنگی ((**ڤ**)) ئەچێت، لەوانەیە لە بنەڕەتدا ((**ڤ**)) بووبێت؛ هەرگیز نابێت بە بزوێن لە سەرەتا و کۆتایی برگەدا دێت: ((**ڤاران، ڤەرڤە**)).

وو: وو؛ ڕاناوی لکاوی کەسی یەکەمی تاکە دەچێتە سەر فرمانی ڕانەبوردوو بە هەموو شێوەکانیەوە: ((**ملوو، منۆیسوو، بوانوو**)).

ڤا: با. سووڕ. خول. پاشگرێکە ئەلکێ بە هەندێ ناوەوە و ئەیانکات بە

((**سیفەتی موشەببەهە**)): ((**دەڵەوا، هانەوا**)). ئەکرێ بلکێت بە هەندێ ناوەوە و بیانکات بە کارگەر: ((**نانەوا**)). ئەوێ. ئەو شوێنە: ((**تۆ لۆە وا پەی وێت ئیسراحەت کەرە**)).

وا ئەوە دای: بادانەوە.

وا ئەوە دریای: بادرانەوە.

وا بڕ: با بڕ. هەوا لێ بڕ.

وا بڕیەی: با بڕ بوون. درز تیا نەمان.

وا بڕ کەرڎەی: بابڕ کردن. درز تیا نەهێشتن.

وا بەرڎە ، وا بەرڎێ: با بردوو.

وا بەرڎەی: با بردن.

وابەستە ، وابەستێ: وابەستە.

وابەستە بی یەی: وابەستە بوون.

وابەستە کەرڎەی: وابەستە کردن.

وابەستەیی: وابەستەیی.

وا بی یەی: بە با بوونی دێڵە سەگ.

وا پەڕ: با پەڕ.

وا پەڕ کەرڎەی: با پەڕ کردن.

وا پێچ: باپێچ. با پەڕ. پێچێکە بە سکی مەردوما بێت.

وا پێچ کەرڎەی: باپێچ کردن. با پەڕ کردن.

وا پیم: باپێو.

وات: قسەی کرد. گوتی.

وات وات: شەمشەمەکوێرە.

وات و وێت: وات و وری.

وات و وێتکەر ، وات و وێتکەرە: وات و وریکەر.

وات و وێت کەرڎەی: وات و وری کردن.

واتە: وتە.

واتەو وەلێنا: پەندی پێشینان.

واتەی: ووتن. گوتن.

واتەی پنە: پێ ووتن.

واتەی پەنە: پێ ووتن.

واتەی لاوە: بەلاوە وتن. پێ گوتن.

واتەینە: لە ووتندا.

واتەیۆ: ووتنەوە.

واتەیۆ پنە: پێ ووتنەوە.

واتەیۆ پەنە: پێ ووتنەوە.

واتەیەنە: لە گوتندا. لە ووتندا.

واتیلێ: وشە. بێژە.

واجب ، واجبە: واجب. زۆر پێویست. ئەرك.

واجبات: واجبات. زۆر پێویستات.

واجب بی یەی: واجب بوون.

واجب کریا ، واجب کریێ: واجب کراو.

واجب کریای: واجب کران.

واجب کەر ، واجب کەرە: واجب کەر.

واجب کەرڎەی: زاجب کردن.

واجێبات: واجیبات. پێویستات.

واچ ، واچە: ڕەگی فرمانە و ئەبێتە پاشگرێك بچێتە سەر هەر ناوێ ئەیکات بە ئاوەڵناوی داڕێژراو.

وا چنە ئەوە بی یەی: با لێ بوونەوە.

وٛا چنه بی یەیۆ: با لێ بوونەوە. تسین.

وٛا چۆ بی یەی: با لێ بوونەوە.

وٛا چەنه ئەوٛە بی یەی: با لێ بوونەوە.

وٛا چەنه بی یەیۆ: با لێ بوونەوە. تسین.

وٛاچیا ، وٛاچییێ: ووتراو. گوتار.

وٛاچیای: ووتران.

وٛاچیایۆ: ووترانەوە.

وٛاڎار ، وٛاڎارە: بادار. ئەوەی بای لەگەڵدایە.

وٛاڎاری: باداری. رۆماتیزم.

وٛاڎای: بادان. با لێ چوون. هەوادان.

وٛادایۆ: بادانەوە.

وٛادایەنە: لە بادانا. لە بالێچوونا.

وٛا دای وٛنە: با لێدان.

وٛا دای وەنە: با لێدان.

وٛا درز: با درز، درزێ هەوای لێوە بێت.

وٛا درۆشە: پانکە.

وٛادریا ، وٛادرییێ: بادراو.

وٛادریای: بادران.

وٛادریایۆ: بادرانەوە.

وٛا دۆش: دۆشینی دووبارە.

وٛا دۆشە: حەیوانی دووبارە دۆشراو.

واڎە: وادە. گفت. کات. بەڵێن.

واڎە ئامای: هاتنی کاتی دیاری کراو.

واڎە ئەرە نیای: دیاری کردنی کات.

واڎە پەی نیای: کات بۆ دیاری کردن.

واڎە دای: وادە دان. گفت دان. بەڵێن دان.

واڎە دیاری کەرڎەی: کات دیاری کردن.

واڎە دەر ، واڎە دەرە: وادە دەر. گفت دەر.

واڎە سەر شی یەی: کات بەسەر چوون.

وٛادەمە: باوبۆران.

واڎە لوٛای: کات بەسەر چوون.

واڎە نیای: دیاری کردنی کات.

واڎە وٛیەرڎەی: کات تێپەڕ بوون.

واڎی: تەما. هیوا. ئومێد.

واڎی کۆتەی: بەتەما بوون. بە هیوا بوون.

واڎی کەوتەی: بەتەما بوون. بە هیوا بوون.

واڎی وٛزتەی: بەتاما کردن. بە هیوا کردن.

واڎی وستەی: بەتاما کردن. بە هیوا کردن.

وار: خوارێ. خوارەوە. بەش بۆ خاوەنی قومارخانە. پاشگرێکە ئەچێتە سەر هەندێ ناو و ئەیکات بە کارکەر: **خونڎەوار، کۆڵەوار...هتد.**

وٛارا ، وٛارێ: باریو.

وٛاران: باران.

وٛاراناوٛە: باراناو.

وٛاراناوٛی ، وٛاراناوٛیە: باراناوی. باراناو.

وٛاراناوٛی بی یەی: باراناوی بوون.

وٛاراناوٛی کەرڎەی: باراناوی کردن.

وٛاران ئەرەدای: باران دادان. داکردنی باران.

وٛاران ئەرە کەرڎەی: داکردنی باران.

وٛاران برٖان: باران بڕان. دوو لای بەهار.

وٛاران پیم: باران پێو.

وٛاران دایرە: باران دادان. داکردنی باران.

وٛاران دایەرە: باران دادان. داکردنی باران.

ۋاران کەرژەیرە: داکردنی باران. دەست پێ کردنی باران.

ۋاران کەرژەیەرە: دەست پێ کردنی باران بارین.

ۋاران ۋارای: باران بارین.

ۋاران ۋارنای: باران باراندن.

ۋارانەنە: لە باراندا.

ۋاڕای: گۆڕین.

ۋارایرە: دابارین.

ۋاراینە: تێ بارین. بارینە ناو. لە باریندا.

ۋاڕاینە: لە گۆڕیندا.

ۋارایۆ: بارینەوە. بارینی سەر لە نوێ.

ۋاڕایۆ: گۆڕینەوە.

ۋارایەرە: دابارین.

ۋاڕایەنە: لە گۆڕیندا.

ۋارایەنە: تێ بارین. بارینە ناو. لە باریندا.

وارژە: خواردن. خۆراك.

وارژەمەنی: خواردەمەنی.

وارژە وەر ، وارژە وەرە: خۆراك خۆر.

وارژەی: خواردن.

وارژەیرە: داخواردن. داڕزاندن.

وارژەینە: لە خواردندا.

واردەیۆ: خۆاردنەوە.

وارژەیەرە: داخواردن. داڕزاندن.

وارژەیەنە: لە خواردندا.

وارس ، وارسە: میراتگر.

وارسی: میراتگری.

وارش: شکڵ. شێوە. ڕوخسار. دیوی دەرەوەی شت.

وارع ، وارعە: خاوەن وەرع. پەیڕەوی وەرع.

وارعی: پەیڕەوی کردنی وەرع.

وارگە: وارگە. هەوارگە.

ۋارن ، ۋارنە: بارێن؛ بکەری باراندن.

ۋارنای: باراندن.

ۋارنایرە: داباراندن.

ۋارنای سەرەرە: بە سەردا باراندن.

ۋارنای ملەرە: بە سەردا باراندن.

ۋارنایۆ: باراندنەوە.

ۋارنایەرە: داباراندن.

وارۆ: لە خوارەوە.

ۋارۆکە: باڕۆکە. مریشکی باڕ.

ۋارە: با بادا. ((**پەتڵەکەی کەرە ۋارە**)).

وارەرە: بە خواردا.

وارە زا ، وارە زێ: خوشکە زا.

وارە زازا ، وارە زازێ: خوشکە زازا.

وارەزازایی: خوشکەزازایی.

وارەزایی: خوشکەزایی.

وارەنە: لە خوارەوە. بە خواردا.

واریا ، وارییێ: باریو.

واڕیا ، واڕییێ: گۆڕاو.

واڕیای: گۆڕان. گۆڕ دران. گۆڕران.

ۋاریایرە: دابارین.

واڕیاینە: لە گۆڕاندا.

واڕیایۆ: گۆڕانەوە. گوێزانەوە.

واڕیای ۆنە: لێ گۆڕان.
واڕیای وەنە: لێ گۆڕان.
ۆاڕێزە: باڕێزە؛ میوەیەك بە با بووەرێت.
وارین ، وارینە: ئەوەی خوارەوە.
واز ، وازە: واز. کراوە. پاشگرێکە بەرامبەر ((**خواز**)). ئەچێتە سەر هەندێ ناو و ئەیکات بە بکەر. **ئاوات واز ، ئاوات وازە**.
واز ئارڎەی: واز هێنان.
واز ئاوۆرڎەی: واز هێنان.
وازاۆ: وازاو. پاشاو. قنگاو.
واز پنە ئارڎەی: واز پێ هێنان.
واز پنە ئاوۆرڎەی: واز پێ هێنان.
واز پەنە ئارڎەی: واز پێ هێنان. کۆڵ پێدان.
واز پەنە ئاوۆرڎەی: واز پێ هێنان.
وازتەی: خوازتن.
وازتەیۆ: خوازتنەوە.
واز چنە ئارڎەی: واز لێهێنان.
واز چنە ئاوۆرڎەی: واز لێهێنان.
واز چەنە ئارڎەی: واز لێهێنان.
واز چەنە ئاوۆرڎەی: واز لێهێنان.
وازکریا ، وازکریێ: وازکراو. کراوە.
واز کریای: وازکران. کرانەوە.
وازکەر ، وازکەرە: وازکەر.
واز کەرڎەی: واز کردن. کردنەوەیەکی کەم.
وازلۆك ، وازلۆکە: کەسێك کە زۆر لە خەڵك شت بخوازێت.
وازلۆکی: زۆر خواستنی شت لە خەڵك.
واز نارڎەی: واز نەهێنان.
واز ناوۆرڎەی: واز نەهێنان.
ۆازنایۆ: بازراندنەوە. گەڕاندنەوەی شت بۆ شوینەکەی خۆی. ناردنی زۆر بە پەلە. بازرە کردنەوە.
وازیا ، وازیێ: خوازراو.
وازیای: خوازران. داوا کران.
ۆازیایۆ: بازڕانەوە. گەڕانەوە بەرەو ئەو شوێنەی شتەکەی لێوە هاتووە. بازرە بوونەوە.
واژاۆ: وازاو. پاشاو. قنگاو.
واستەی: خواستن.
واستەیۆ: خواستنەوە.
واسواس ، واسواسە: واسواس. وەسواس.
واس واسی: واسواسی. وەسواسی.
واسێتە: واسیتە. سەبەب.
واسێتە ڎار ، واسێتە ڎارە: واسیتە دار.
واسێتە کەر ، واسێتە کەرە: واسیتە کەر.
واسێتە کەرڎەی: واسیتە کردن.
واسێتە و واسێتە کاری: پەنا بردنە بەر واسێتە لە ئەنجامدانی کار و بارا.
واش ، واشە: واش؛ لەدوای ((شاش و)) دێت.
واشە: واشە؛ باڵندەیەکی ڕاوکەرە لە باز ئەچێت بەڵام لە باز بچووك ترە.
واشێڕ: واشەڕ.
ۆاشێرە: واشێڕە؛ بەری کارووش.

واعێز ، واعێزە: ئامۆژگاریکەر.

واغ: واغ؛ ناوی گوێزێکە کە بە مت دادەنرێ لە یاری گوێزێندا.

واغانی: واغێن.

واق ، واقە: واق. مەردومی سەرسام. هاوار.

واق بی یەی: واق بوون. سەرسام بوون.

واق بی یەی پۆرە: تەماشا کردن بە سەرسامیەوە. تەماشا کردنی کەسێك بە بێ چاو ترووکاندن.

واق کەرڎەی ملەرە: واق بەسەرا کردن بە مەبەستی ڕاچڵەکاندن و ترساندنی.

واقنای: واقاندن.

واق واق: واق واق؛ مەلێکی کاکۆڵداری ماسی خۆرە.

واق ووڕ مەنەی: واق ووڕمان. سەرسام بوون.

واق و وێق: واق و ویق.

واقە: واقە؛ جۆرە دەنگێکە.

واقە واق: واقە واق. واق و ویق.

واقیایۆ: واقە واق پێ کەوتن.

ۋا کۆتەی: با کەوتن. با هەڵکردن.

ۋا کەرڎەی: با کردن.

ۋا کەوتەی: با کەوتن. با هەڵکردن.

ۋا گرتەی: با گرتن. با گرتنەوە.

ۋا گژە: با گژە.

ۋاگۆ: ئاواوە. وەهاوە.

ۋاگۆن: واگۆن. فارغون.

ۋاگە: ئەوێ.

ۋاگیر: باگر.

ۋاگێڵ: گەڕانەوە.

واڵ ، واڵە: واڵ. شتی گێڕ و لار و خوار.

والا: والا.

واڵ بی یەی: گێڕ و خوار بوون.

واڵ کریا ، واڵ کریێ: گێڕوخوارکراو.

واڵ کریای: گێڕوخوارکران.

واڵ کەرڎەی: گێڕوخوارکردن.

واڵکەر ، واڵکەرە: گێڕوخوارکەر.

واڵنایەرە: داچڵەکاندن لە ناکاودا.

واڵە: واڵە. وردەی شت.

واڵە زا ، واڵە زێ: خوشکە زا.

واڵە زازا ، واڵە زازێ: خوشکە زازا.

واڵە زازایی: خوشکە زازایی.

واڵەزایی: خوشکەزایی.

واڵەلێ: خوشکەلێ.

واڵەمەنی: بیرۆ.

واڵەیەتی: خوشکایەتی. خوشکێتی.

والی: والی. حاکمی وولات.

واڵێ: خوشك.

واڵی: گێڕیی وخواری شت. کراوەیی و دەم پەلی شت.

واڵێ ئەڎا و تاتەیە: خوشکی دایك و باوکی.

واڵێ ئەڎایە: خوشکی دایکی.

واڵێ تاتەیە: خوشکی باوکی.

واڵێ شۆتیە: خۆشکی شیریی.

والی نشین: والی نشین. ویلایەت.

واڵیایره: داچڵەکان.

واڵیایەره: داچڵەکان.

وام: وام. قەرز.

وام ئەوەدای: قەرز دانەوە.

وامدار ، وامداره: وامدار. قەرز دار.

وامداری: قەرز داری.

وام دای: وام دان. قەرز دان.

وام دایۆ: قەرز دانەوە. وام دانەوە.

وامە تاڵێ: بادامە تاڵە. بادامی ناوك تاڵ.

وامە چەقیلێ: چەقالە.

وامە وەشێ: بادامە خۆشە. بادامی ناوك خۆش.

وامی: بادام.

وامیی: بادامی. ڕەنگی بادامی.

وامین ، وامینە: هەرچی لە بادام دروست بکرێت.

ۋان ، ۋانە: وان؛ پاشگرێکە گەلێ ئەرك ئەبینێت.

وانای: خوێندن.

وانایۆ: خوێندنەوە.

وانایەنە: لە خوێندندا.

وانای ۋنە: لێ خوێندن. باس کردن بە خراپ.

وانای ۋەنە: لێ خوێندن. باس کردن بە خراپ.

وانیا ، وانیێ: خوێندراو.

وانیای: خوێندران.

وانیایۆ: خوێندرانەوە.

واو: واو.

واوا: واوا؛ برین و زامداری لە زمانی مناڵاندا.

واوا بی یەی: واوا بوون. زامدار بوون.

ۋا وارڎەی: با خواردن. سووران. پێچ خواردن.

واونای: واندن. باندن.

واونایۆ: واندنەوە. باندنەوە. ناز کێشان.

واونە: باون. بان. مێینەیەك کە بەچەی خۆی بلاوێنێ و نازی بکێشێ و نزیکی بخاتەوە لە خۆی.

ۋاۆۆ: ئاواوە. ئەوێوە. وەهاوە.

ۋاۆە: ئاواوە. ئەوێوە. وەهاوە.

واوەی: دیسان. دیسانەوە.

واوەیلا: شین و شەپۆڕ.

واویا ، واوییێ: بەچەی واندراو. باندراو.

واوییای: باندران. واندران. بەچەیەی لاوێنراو و ناز کێشراو. ڕوو پێدران.

ۋا هۆر کەرڎەی: با هەڵکردن.

ۋاهێمە: واهیمە. ترس. خۆف.

واهێمە ڎار ، واهێمە ڎاره: واهیمە دار. کەسێك کە ترس چووبێتە دڵ و مێشکیەوە.

واهێمە ڎاری: واهیمە داری.

واهێمە کەر ، واهێمە کەره: واهیمە کەر. واهیمە دار. ترساو. ترس لە دڵ.

واهێمە کەرڎەی: واهیمە کردن.

وای: وای؛ وتەی داخ و خەفەت.

وایش: وایش. ئۆف. وای.

وایە: ئامانج، مەبەست.

وتوو: ئوتوو.

وتوو چی ، وتوو چیە: ئوتوو چی.

وتوو چیەتی: ئوتوو چێتی.

وتوو دای: ئوتوو دان.

وتوو دریا ، وتوو دریێ: لە ئوتوو دراو.

وتوو دریای: ئەوتوو دران. لە ئوتوو دران.

وتوو دەر ، وتوو دەرە: ئوتوو دەر.

وتوو کاری: ئوتوو کاری.

وتوو کریا ، وتوو کریێ: ئوتوو کراو.

وتوو کریای: ئوتوو کران. ئوتوو دران.

وتوو کەر ، وتوو کەرە: ئەوتوو کەر.

وتوو کەرڎەی: ئوتوو کردن. ئوتوو دان.

وت و ۆیرە: وات و ووڕێ.

وت و ۆێژ: وت و وێژ.

وتووێژ کەرڎەی: وتووێژ کردن.

وتە ، وتێ: خەوتوو.

وتەوت: وت و ووڕێ. ورتە وورت.

وتەی: خەوتن.

وتەیرە: پاڵ کەوتن و خەوتنی حەیوانات.

وتەینە: لە خەوتندا. لە حاڵی خەوتندا.

وتەیۆ: خەوتنەوە.

وتەیەرە: پاڵ کەوتن و خەوتنی حەیوانات.

وتەیەنە: لە خەوتندا.

ۆجارای: بژاردن. دانی نرخی تیا چووگ.

ۆجارای پنە: پێ بژاردن.

ۆجارای پەنە: پێ بژاردن.

ۆجارایۆ: بژاردنەوە.

ۆجارە: کاری ڕێك و پێك کردنی پێکەنەی ژێرە کلاش.

ۆجاریا ، ۆجاریێ: بژێردراو.

وجاریای: بژێردران.

ۆجاریایۆ: بژێردرانەوە.

وجووڎ: وجوود. بوون.

وچان ڎای: ووچا دان.

وچان گرتەی: وچان گرتن.

وچان نەڎای: وچان نەدان.

وچان نەگرتەی: وچان نەگرتن.

وچانی: وچان. پشوو و حەسانەوەیەکی کەم.

وچکلانە ، وچکلانێ: بچکۆلانە.

وچکلانەیی: بچکۆلانەیی. بچکۆلەیی.

وچکلە ، وچکلێ: بچکۆلە.

وچکلەیی: بچکۆلەیی.

ۆچنای: بژاردن، بە واتای پاك کردنەوە لە شتی خراپ و نا جۆر.

وچنای: نیشانەگرتن.

ۆچنای: بژنین.

وچنای ۆنە: نیشانە تێ گرتن یان لێگرتن.

وْچنایۆ: بژاردنەوە. پاك كردنەوە لە شتی خراپ.

وچنای وەنە: نیشانە تێ گرتن یان لێگرتن.

وْچنایەنە: لە بژاردندا. لە پاك كردنەوەدا.

وْچنیا ، وْچنیێ: بژنێرراو. وشكەی پاك كراوە لە شتی خراپ.

وْچنیای: بژنێرران.

وْچیا ، وْچیێ: وشكەی پاك كراوە لە شتی خراپ.

وْچیای: بژێردران. پاك كرانەوە لە نامۆ.

ور: هەڵ؛ پێشگرێكە واتای بەرز بوونەوە ئەدات.

وڕ ، وڕە: كاس. سەرسام. وڕ. تەكان. گوژم.

ورئارژەی: هەڵهێنان.

ورئارژەیۆ: هەڵهێنانەوە.

ورئامای: هەڵهاتن. گیڤ كردنی شتانی وەك هەویر و ماست و...هتد.

ورئامایۆ: هەڵهاتنەوە.

ورئاوْر ، ورئاوْرە: هەڵهێنەر.

ورئاوْرژەی: هەڵهێنان.

ورئاوْرژەیۆ: هەڵهێنانەوە.

ورئاوْێزنای: هەڵبواردن. هەڵپەساردن.

ورئاوێزیای: هەڵپەسێوران. هەڵبوێران.

وڕا ، وڕێ: ڕووخاو.

وْرازتەی: دوورین.

وْرازتەیرە: دادوورین.

وْرازتەیۆ: دوورینەوە.

وْرازتەیەرە: دادوورین.

وْرازیا ، وْرازیێ: دووراو.

وْرازیای: دووران.

وْرازیایرە: دادووران.

وْرازیایۆ: دوورانەوە.

وْرازیایەرە: دادووران.

وْراستەی: دوورین.

وْراستەیرە: دادوورین.

وْراستەیۆ: دوورینەوە.

وْراستەیەرە: دادوورین.

وڕاق ، وڕاقە: شوێنی فراوانی سارد و سڕ كە هەوا لە هەموو لایەكەوە بیگرێتەوە.

وڕاقی: پانی و فراوانی و ساردی شوێن و جێگا.

وڕای: ڕووخان.

وڕایرە: داڕووخان.

وڕایەرە: داڕووخان.

ور ئەوْە ئارژەی: هەڵهێنانەوە.

ور ئەرە ئامای: هەڵهاتنەوە.

ور ئەوْە ئاوْرژەی: هەڵێنانەوە.

ور ئەوْە ئێزنای: هەڵساندنەوە.

ور ئەوْە ئێزتەی: هەڵسانەوە.

ور ئەوْە ئێستەی: هەڵسانەوە.

ور ئەوْە بەزتەی: هەڵبەستنەوە.

ور ئەوْە بەزیای: هەڵبەسترانەوە.

ور ئەوْە بەستەی: هەڵبەستنەوە.

ور ئەۆە بەسیا ، ور ئەۆە بەسیێ:
هەڵبەستراوە.
ور ئەۆە بەسیای: هەڵبەسترانەوە.
ور ئەۆە پاتەی: هەڵپاچینەوە.
ور ئەۆە تەقای: هەڵتەقینەوە.
ور ئەۆە تەقن ، ور ئەوقە تەقنە:
هەڵتەقێنەرەوە.
ور ئەۆە تەقنای: هەڵتەقاندنەوە.
ور ئەۆە تەکن ، ور ئەۆە تەکنە:
هەڵوەشێنەرەوە.
ور ئەۆە تەکنای: هەڵتەکاندنەوە.
ور ئەۆە تەکیا ، ور ئەۆە تەکیێ: هەڵوەشاوە.
هەڵتەکاوە.
ور ئەۆە تەکیای: هەڵتەکانەوە.
ور ئەۆە چڕچن ، ور ئەۆە چڕچنە:
هەڵچڕچێنەرەوە.
ور ئەۆە چڕچنای: هەڵچڕچاندنەوە.
ور ئەۆە چڕچیا ، ور ئەۆە چڕیێ:
هەڵچڕچاوە.
ور ئەۆە چڕچیای: هەڵچڕچانەوە.
ور ئەۆەچن ، ور ئەۆەچنە: هەڵچنەرەوە.
ور ئەۆە چنیای: هەڵبژێردرانەوە.
هەڵچنرانەوە.
ور ئەۆە چنیەی: هەڵبژاردنەوە.
هەڵچنینەوە.
ور ئەۆە چەرخنای: هەڵچەرخاندنەوە.
ور ئەۆە چەرخیای: هەڵچەرخانەوە.

ور ئەۆە دای: هەڵدانەوە.
ور ئەۆە دریا ، ور ئەۆە دریێ: هەڵدراوە.
ور ئەۆە دڕیا ، ور ئەۆە دڕیێ: هەڵدڕاوە.
ور ئەۆە دریای: هەڵدرانەوە.
ور ئەۆە دڕیای: هەڵدڕانەوە.
ور ئەۆە دەر ، ور ئەۆە دەرە: هەڵدەرەوە.
ور ئەۆە دڕیەی: هەڵدڕینەوە.
ور ئەۆە ڕووشکنای: هەڵوەشاندنەوەی
تەنراو.
ور ئەۆە ڕووشکیای: هەڵوەشانەوەی تەنراو.
ور ئەۆە ساوای: هەڵساوینەوە.
ور ئەۆە شان ، ور ئەۆە شانە:
هەڵوەشێنەرەوە.
ور ئەۆە شانای: هەڵوەشاندنەوە.
ور ئەۆە شانیا ، ور ئەۆە شانیێ: هەڵوەشاوە.
ور ئەۆە شانیای: هەڵوەشانەوە.
ور ئەۆە شای: هەڵوەشاندنەوە.
ور ئەۆە کریا ، ور ئەۆە کریێ: هەڵکراوە.
ور ئەۆە کریای: هەڵکرانەوە.
ور ئەۆە کەر ، ور ئەۆە کەرە: هەڵکەرەوە.
ور ئەۆە کەرژەی: هەڵکردنەوە.
ور ئەۆە کێشای: هەڵکێشانەوە.
ور ئەۆە کێشتەی: هەڵکێشانەوە.
ور ئەۆە کێشیای: هەڵکێشرانەوە.
ور ئەۆە گرتەی: هەڵگرتنەوە. وەرگرتنەوە.
ور ئەۆە گیر ، ور ئەۆە گیرە: هەڵگرەرەوە.
ور ئەۆە گیریای: هەڵگیرانەوە. وەرگیرانەوە.

ور ئەوَه گێلاَ ، ور ئەوَه گێلێ: هەلگەڕاوە.
ور ئەوَه گێلاَی: هەلگەڕانەوە.
ور ئەوَه گێلن ، ور ئەوَه گێلنە: هەلگێڕەوە.
ور ئەوَه گێلنای: هەلگەڕاندنەوە.
ور ئەوَه متەی: هەلڕشتنەوە.
ور ئەوَه مج ، ور ئەوَه مجە: هەلڕێژەرەوە.
ور ئەوَه مجیا ، ور ئەوَه مجیێ: هەلڕێژراو.
ور ئەوَه مجیای: هەلڕێژرانەوە.
ور ئەوَه مدرای: هەلۆێستە کردنەوە.
ور ئەوَه مدرنای: هەلۆێستە پێ کردنەوە.
ور ئەوَه نارژەی: هەلنەهێنانەوە.
ور ئەوَه نامای: هەلَ نەهاتنەوە.
ور ئەوَه ناوَرژەی: هەلنەهێنانەوە.
ور ئەوَه نا.....: هەلَ نە.....
ورئێزتەی: هەلسان.
ورئێزتەیۆ: هەلسانەوە.
ورئێزنای: هەلساندن.
ورئێزنایۆ: هەلساندنەوە.
ورئێستەی: هەلسان.
ورئێستەیۆ: هەلسانەوە.
وربازنای: هەلدانی شت بە دەست بەرەو ئاسمان.
وربازنایۆ: هەلدانەوەی شت بە دەست ڕوو بە ئاسمان.
وربازیای: بەرز بوونەوە بەرەو ئاسمان.
ور بازیایۆ: دیسان بەرز بوونەوە ڕوو بە ئاسمان.

ور بر زەقیای: هەلبزڕکان. هەلپزگران.
ور بەرژەی: هەلبڕین. بەرز کردنەوە.
ور بەس ، ور بەسە: هەلبەست.
ور بەستەی: هەلبەستن.
وربەستەیۆ: هەلبەستنەوە.
وربەسیا ، وربەسیێ: هەلبەستراو.
وربەسیای: هەلبەستران.
وربەسیایۆ: هەلبەسترانەوە.
وربین ، وربینە: هەلبەست.
وربینای: هەلبەستن.
وربینایۆ: هەلبەستنەوە.
وربینیا ، وربینیێ: هەلبەستراو.
وربینیای: هەلبەستران.
وربینیایۆ: هەلبەسترانەوە.
ور بی یەی: هەلچوون. تووڕە بوون.
ور بی یەیۆ: هەلچوونەوە. تووڕە بوونەوە.
ور پاتەی: هەلپاچین.
ورپاچ ، ورپاچە: هەلپاچ.
ورپاچیا ، ورپاچیێ: هەلپاچراو.
ورپاچیای: هەلپاچران.
ورپڕا ، ورپڕێ: هەلپەڕیو.
ورپڕای: هەلپەڕین. هەلپەڕکێ.
ورپڕن ، ورپڕنە: هەلپەڕێن.
ورپڕنای: هەلپەڕاندن.
ورپڕووزن ، ورپڕووزنە: هەلپڕووزێن.
ورپڕوونای: هەلپڕووزان.
ورپڕووکنای: هەلپڕوسکاندن.

وڕپرووناى: هەڵپڕواندن.

وڕپێتەی: هەڵپێچان.

وڕپێچ ، وڕپێچە: هەڵپێچ..

وڕپێچیا ، وڕپێچیێ: هەڵپێچراو.

وڕپێچیای: هەڵپێچران.

وڕپێك ، وڕپێکە: هەڵپێك.

وڕپێکای: هەڵپێکان. هەڵپێکاندن.

وڕپێکنای: هەڵپێکاندن.

وڕپێکیا ، وڕپێکیێ: هەڵپێکراو.

وڕپێکیای: هەڵپێکران.

وڕتڕای: هەڵتڕان. خۆهەڵکێشان.

وڕتڕنای: هەڵتڕاندن. هەڵدان و هەڵکێشانی یەکێك بە درۆ و ناڕەوا.

وڕترەکا ، وڕترەکێ: هەڵترەکیو.

وڕترەکای: هەڵترەکان.

وڕترەکن ، وڕترەکنە: هەڵترەکێن.

وڕترەکنای: هەڵترەکاندن.

وڕتلن ، وڕتلنە: هەڵتلێن. هەڵتلۆپین.

وڕتلنای: هەڵتلاندن. هەڵتلۆپاندن.

وڕتلیا ، وڕتلیێ: هەڵتلاو. هەڵتلۆپیو.

وڕتلیای: هەڵتلان. هەڵتلۆپان.

وڕتلیڕن ، وڕتلیڕنە: هەڵتلۆپێن.

وڕتلیڕنای: هەڵتلۆپاندن.

وڕتلیڕیا ، وڕتلیڕیێ: هەڵتلۆپیو.

وڕتلیڕیای: هەڵتلۆپان. هەڵتلۆپین.

وڕتڵیشن ، وڕتڵیشنە: هەڵتلیشێن.

وڕتڵیشنای: هەڵتلیشاندن.

وڕتڵیشیا ، وڕتڵیشیێ: هەڵتلیشاو.

وڕتڵیشیای: هەڵتلیشان.

وڕتلیقن ، وڕتلیقنە: هەڵفلیقێن.

وڕتلێقنای: هەڵفلیقاندن.

وڕتلێقیا ، وڕتلێقیێ: هەڵفلیقاو.

وڕتلێقیای: هەڵفلیقان.

وڕتووتن ، وڕتووتنە: هەڵ تووتێن. چیچکە پێدەر.

وڕتووتنای: هەڵتووتاندن. چیچکە پێدان.

وڕتووتیا ، وڕتووتیێ: چیچکە کردوو.

وڕتووتیای: هەڵتووتان. چیچکە کردن.

وڕتووڕنای: هەڵتووڕاندن.

وڕتە: وڕتە. لەبەر خۆوە قسە کردن.

وڕتەقا ، وڕتەقێ: هەڵتەقیو.

وڕتەقای: هەڵتەقین. هەڵتەقان.

وڕتەقایۆ: هەڵتەقینەوە.

وڕتەقن ، وڕتەقنە: هەڵتەقێن. هەڵتەقێنەرەوە.

وڕتەقنایۆ: هەڵتەقاندنەوە.

وڕتەکن ، وڕتەکنە: هەڵوەشێن.

وڕتەکنای: هەڵوەشاندن.

وڕتەکنایۆ: هەڵتەکاندنەوە. هەڵوەشاندنەوە.

وڕتە کەرذەی: وڕتە کردن.

وڕتەکیا ، وڕتەکیێ: هەڵتەکاو.

وڕتەکیای: هەڵتەکان. هەڵتەکین.

وڕتەکیایۆ: هەڵتەکانەوە. هەڵتەکینەوە.

ورته ورت: ورته ورت.
ورته ورت کەرژەی: ورته ورت کردن.
ورجۆیزن ، ورجۆیزنه: هەڵجووزێن. هەڵتیزێن.
ورجۆیزنای: هەڵجووزاندن. هەڵتیزاندن.
ورچڕچن ، ورچڕچنه: هەڵچڕچێن.
ورچڕچنای: هەڵچڕچاندن. هەڵقرچاندن.
ورچڕچنایۆ: هەڵچڕچاندنەوە.
ورچڕچیا ، ورچڕچییێ: هەڵچڕچاو.
ورچڕچیای: هەڵچڕچان.
ورچڕچیایۆ: هەڵچڕچانەوە.
ورچزنای: هەڵکزاندن.
ورچزیا ، ورچزییێ: هەڵکزاو.
ورچزیای: هەڵکزان.
ورچکن ، ورچکنه: چۆڕ لێ بڕ. تك لێ بڕ.
ورچکنای: چۆڕ لێ بڕین. تك لێ بڕین.
وچکیا ، ورچکییێ: چۆڕ لێ بڕاو.
ورچکیای: چۆڕ لێ بڕان. تك تیا نەمان.
ورچن ، ورچنه: هەڵبژێر. هەڵچن.
ورچنیا ، ورچنییێ: هەڵچنراو. هەڵبژاردە.
ورچنیای: هەڵبژێران. هەڵبژێردران.
ورچنیایۆ: هەڵبژێردرانەوە. هەڵچنرانەوە.
ورچنیەی: هەڵبژاردن. هەڵچنین.
ورچنیەیۆ: هەڵبژاردنەوە. هەڵچنینەوە.
ورچۆڕن ، ورچۆڕنه: هەڵچۆڕێن.
ورچۆڕنای: هەڵچۆڕاندن.
ورچۆڕیا ، ورچۆڕییێ: هەڵچۆڕاو.
ورچۆڕیای: هەڵچوڕان. هەڵچۆڕدران.
ورچەرخن ، ورچەرخنه: هەڵچەرخێن. وەرچەرخێن.
ورچەرخنای: هەڵچەرخاندن. وەرچەرخاندن.
ورچەرخنایۆ: هەڵچەرخاندنەوە. وەرچەرخاندنەوە.
ورچەرخیا ، ورچەرخییێ: هەڵچەرخاو. وەرچەرخاو.
ورچەرخیای: هەڵچەرخان. وەرچەرخان.
ورچەرخیایۆ: هەڵچەرخانەوە. وەرچەرخانەوە.
ورچەرغن ، ورچەرغنه: هەڵچەرخێن.
ورچەرغنای: وەرچەرخاندن.
ورچەرغیا ، ورچەرغییێ: وەرچەرخاو.
ورچەرغیای: وەرچەرخان.
ورچەرغیایۆ: وەرچەرخانەوە.
ورخزا ، ورخزێ: هەڵخزاو.
ورخزای: هەڵخزان. هەڵخزیان. هەڵخزێن.
ورخزن ، ورخزنه: هەڵخزێن. هەڵخلیسکێن.
ورخزنای: هەڵخزاندن.
ورخزیا ، ورخزیێ: هەڵخزێنراو.
ورخزیای: هەڵخزێنران.
ورخلن ، ورخلنه: هەڵخلێن.
ورخلنای: هەڵخلاندن. خڕ کردنەوەی شت.
ورخولن ، ورخولنه: هەڵسووڕێن.
ورخولنای: هەڵسووڕاندن.

ورخوليا ، **ورخوليێ**: هەڵسووڕاو.

ورخولیای: هەڵسووڕان.

ورخەڵەتن ، **ورخەڵەتنە**: هەڵخەڵەتێن.

ورخەڵەتنای: هەڵخەڵەتاندن.

ورخەڵەتیا ، **ورخەڵەتیێ**: هەڵخەڵەتاو.

ورخەڵەتیای: هەڵخەڵەتان.

ورخێزن ، **ورخێزنە**: هەڵگیرسێن.

ورخێزنای: هەڵگیرساندن. ساز کردن.

ورخێزیا ، **ورخێزیێ**: هەڵگیرساو. ساز کراو.

ورخێزیای: هەڵگیرسان. ساز بوون.

ورخشن ، **ورخشنە**: هەڵکشێن. بەرز کەرەوەی شت بە خشاندن.

ورخشنای: هەڵکشاندن.

ورخشیا ، **ورخشیێ**: هەڵکشاو.

ورخشیای: هەڵکشان.

ورڎ ، **ورڎە**: ورد. وورد.

ورداى: هەڵدان. هەڵداشتن.

وردارن ، **وردارنە**: هەڵدێر. وەرگێڕ. وەرگەڕێن.

وردارنای: وەرگەڕاندن.

وردارِیا ، **وردارِیێ**: وەرگەڕاو. هەڵدێراو.

وردارِیای: وەرگەڕان. هەڵدێران.

ورداى: هەڵدان.

وردایۆ: هەڵدانەوە.

ورڎ ئەوۆە بی یەی: ورد بوونەوە.

ورڎ ئەوۆە کریا ، **ورڎ ئەوۆە کریێ**: ورد کراوە.

ورڎ ئەوۆە کریای: ورد کرانەوە.

ورڎ ئەوۆە کەر ، **ورڎ ئەوۆە کەرە**: ورد کەرەوە.

ورڎ ئەوۆە کەرڎەی: ورد کردنەوە.

ورڎ بی یەی: ورد بوون.

وردڕ ، **وردڕە**: هەڵدڕ.

وردریا ، **وردریێ**: هەڵدراو.

وردڕیا ، **وردڕیێ**: هەڵدڕاو.

وردریای: هەڵدران.

وردڕیای: هەڵدڕان.

وردریایۆ: هەڵدرانەوە.

وردڕیایۆ: هەڵدڕانەوە.

وردڕیەی: هەڵدڕین.

وردڕیەیۆ: هەڵدڕینەوە. هەڵوەشاندنەوە.

ورڎ کریا ، **ورڎ کریێ**: ورد کراو.

ورڎ کریاوۆە ، **ورڎ کرییۆە**: ورد کراوە.

ورڎ کریای: ورد کران.

ورڎ کریایۆ: ورد کرانەوە.

ورڎکە: وردکە. ورتکە.

ورڎ کەر ، **ورڎ کەرە**: وورد کەر.

ورڎ کەرڎەی: ورد کردن.

ورڎ کەرڎەیۆ: ورد کردنەوە.

ورڎکە ساوۆر: ورتکە ساوەر.

ورڎۆ: بە ووردەوە.

ورڎۆ بی یە ، **ورڎۆ بیێ**: وردەوە بووگ.

ورڎۆ بی یەی: ورد بوونەوە.

ورڎ و دشت: ورد و دشت.

ورڎۆ کریا ، **ورڎۆ کریێ**: ورد کراوە.

ورڎۆ کریای: ورد کرانەوە.

وڕدۆ کەر ، وڕدۆ کەرە: ورد کەرەوە.

وڕدۆ کەرڎەی: ورد کردنەوە.

وڕڎ وڕڎ: ورد ورد.

وڕڎ و هان ، وڕڎ و هانە: ورد و خاش.

وڕڎ و هان بی یەی: ورد و خاش بوون.

وڕڎ و هان کەرڎەی: ورد و خاش کردن.

وڕڎە: وردە. خوردە.

وڕڎە ئازارە: وردە ئازار.

وڕڎە ئاژەڵ: وردە ئاژەڵ.

وڕڎە ئاسن: وردە ئاسن.

وڕڎە ئاوْاز: وردە ئاوا.

وڕڎە ئاهەنگ: وردە ئاهەنگ.

وڕڎە ئێش: وردە ئێش.

وڕڎە بابەت: وردە بابەت.

وڕڎە بازی: وردە باز. باز دانی بچووك.

وڕڎە باس: وردە باس.

وڕڎە برێنج: وردە برنج.

وڕڎە بۆڵە: وردە بەزم. وردە برتە.

وڕڎە بەزم: وردە بەزم. وردە ئاهەنگ.

وڕڎە تف: وردە توو.

وڕڎە تەریب: وردە تەریب.

وڕڎە جەنگ: وردە جەنگ. وردە شەڕ.

وڕڎە چای: وردە چا.

وڕڎە حەز: وردە حەز.

وڕڎە دان: وردە دان.

وڕڎە دەمار: وردە دەمار.

وڕڎە غار: وردە غار.

وڕڎە قڕە: وردە قڕە. وردە هەرا.

وڕڎە قەن: وردە شەکر.

وڕڎە قەنڎ: وردە شەکر.

وڕڎە کار ، وڕڎە کارە: وردە کار. ((مدقق)).

وڕڎە کاری: وردە کاری. ((تدقیق)).

وڕڎە کۆ: وردە کوت.

وڕڎە گلەیێ: وردە گلەیی.

وڕڎە لۆ: وردە گیای لۆی وشك.

وڕڎەڵە ، وڕڎەڵێ: وردەڵە.

وڕڎەڵە شی یەی: لە جێ چوونی دەست یان پێ لە مەچەك یان نزیك پاژنە دا کە وردە ئێسقانی تێدایە.

وڕڎەڵەی: وردیلەیی.

وردەمنای: بەرتەکاندن. پەسا کردن.

وردەمیا ، وردەمیێ: بەرتەکێن کراو.

وردەمیای: بەرتەکێن کران.

وڕڎە نان: وردە نان. نانە وردە.

وڕڎەوْاڵە: وردەواڵە.

وڕڎەوْاڵە وْرەش ، وڕڎەوْاڵە وْرەشە: وردەواڵە فرۆش.

وڕڎەوْاڵە وْرەشی: وردەواڵە فرۆشی.

وڕڎە وڕڎە: وردە وردە.

وڕڎە وڕڎەی: بە وردە وردە.

وڕڎە وْرەتەی: وردە فرۆشتن. وردە فرۆشی.

وڕڎە وْرەش ، وڕڎە وْرەشە: وردە فرۆش.

وڕڎە وْرەشی: وردە فرۆشی.

وڕڎە وْلۆش: وردە بڕوێش.

ورڎە ۆڵۆشینە: چێشت یان خەپلەی لە وردە بڕوێش ساز کراو.
ورڎەۆین: وردەبین. زەڕەبین.
ورڎی: وردی.
ورڎیکلانە ، **ورڎیکلانێ**: وردیکلانە.
ورڎیکلانەیی: وردیکلانەیی.
ورڎیلانە ، **ورڎیلانێ**: وردیلانە.
ورڎیلانەیی: وردیلانەیی.
ورڎیلە ، **ورڎیلێ**: وردیلە.
ورڎیلەیی: وردیلەیی.
ورزتە ، **ورزتێ**: هەڵساو. ڕاستەو بووگ.
ورزتەی: هەڵسان.
ورزتەیۆ: هەڵسانەوە.
ور زرە پەتنای: هەڵزڵەپاندن؛ هەڵ ئاوساندن و سوور کردنەو و بلۆق پێ کردنی ئەندام.
ور زرە پەتیای: هەڵزڵەپین.
ورزەڵە پەتنای: هەڵزڵەپاندن. ((شەرح کرا لە سەرەوە)).
ورزەڵە پەتیای: هەڵزڵەپین.
ورزن ، **ورزنە**: هەڵسێن. هەڵسێنەرەوە.
ورزنای: هەڵساندن.
ورزنایۆ: هەڵساندنەوە.
ورزیای: هەڵهاتن. دەرکەوتن.
ورژەنای: پیا چەقاندن. کردنی شتێ بە ئاودا و دەرهێنانەوەی.
ورژەنڎەی: کردنی شتێ بە ئاودا و دەرهێنانەوەی.

ورژەننەی: بە ئاودا کردن و دەرهێنانەوەی شت.
ورسپارنای: هەڵپەساردن.
ورسپاریا ، **ورسپاریێ**: هەڵسەپێرراو.
ورسپاریای: هەڵسەپێنران.
ورستە ، **ورستێ**: هەڵساو. ڕاستەوە بووگ.
ورستەی: هەڵسان. ڕاستەو بوون.
ورستەیۆ: هەڵسانەوە.
ورسنگن ، **ورسنگنە**: هەڵسەنگێن.
ورسنگنای: هەڵسەنگاندن.
ورسنگیا ، **ورسنگیێ**: هەڵسەنگێنراو. هەڵسەنگاو.
ورسەنگیای: هەڵسەنگێنران. هەڵسەنگان.
ورسووڕن ، **ورسووڕنە**: هەڵسووڕێنەر.
ورسووڕنای: هەڵسووڕاندن.
ورسووڕیا ، **ورسووڕیێ**: هەڵسووڕاو.
ورسووڕیای: هەڵسووڕان. هەڵسووڕیان.
ورسەنگن ، **ورسەنگنە**: هەڵسەنگێن.
ورسەنگنای: هەڵسەنگاندن.
ورسەنگیا ، **ورسەنگیێ**: هەڵسەنگاو.
ورسەنگیای: هەڵسەنگێنران. هەڵسەنگان.
ورشان ، **ورشانە**: هەڵوەشێن. هەڵجووزێن.
ورشانایۆ: هەڵوەشاندنەوە.
ورشانیا ، **ورشانیێ**: هەڵوەشاو.
ورشانیاۆە ، **ورشانیێۆە**: هەڵوەشاوە.
ورشانیای: هەڵوەشان. هەڵدران بەرەو سەر.
ورشانیایۆ: هەڵوەشانەوە.

ورشای: هەڵتیزاندن. هەڵدان بەرەو ژوور.

ورشایۆ: هەڵوەشاندنەوە.

ورشڵە پن ، **ورشڵە پنە** : هەڵشڵەپێن.

ورشڵە پنای: هەڵشڵەپاندن.

ورشڵە پەتن ، **ورشڵە پەتنە** : هەڵشڵەپێن.

ورشڵە پەتنای: هەڵشڵەپاندن.

ورشڵە پەتیا ، **ورشڵە پەتییێ**: هەڵشڵەپاو.

ورشڵە پەتیای: هەڵشڵەپین. هەڵشڵەپان.

ورشلێقنای: هەڵشلیقاندن. هەڵفلیقاندن.

ورشلێقیا ، **ورشلێقییێ**: هەڵشلیقاو. هەڵفلیقاو.

ورشلێقیای: هەڵشلیقان. هەڵفلیقان.

ورشلێۆن ، **ورشلێۆنە** : هەڵشێوێن. تێکەڵکەر.

ورشلێۆنای: هەڵشێواندن. تێکەڵاو کردن.

ورشلێۆیا ، **ورشلێۆییێ**: هەڵشێواو. تێکەڵ کراو.

ورشلێۆیای: هەڵشێوان. تێکەڵ کران.

ورشن ، **ورشنە** : شتی ورشە دار.

ورشۆارای: هەڵگوشین.

ورشۆاریا ، **ورشۆارییێ**: هەڵگوشراو.

ورشۆاریای: هەڵگوشران.

ورشە : ورشە.

ورشە ئەۆدای: ورشە دانەوە.

ورشەڎار ، **ورشەڎارە**: شورە دار.

ورشە دای: ورشە دان.

ورشە دایۆ: ورشە دانەوە. بریقە دانەوە.

ورشە ورش: ورشە ورش. بریقە بریق.

ورشیایۆ: ورشانەوە. بریقانەوە.

ورشێل ، **ورشێلە** : هەڵشێل.

ورشێلای: هەڵشێلان.

ورشێلیا ، **ورشێلیێ**: هەڵشێلراو.

ورشێلیای: هەڵشێلران.

ورشێۆن ، **ورشێۆنە** : هەڵشێوێن.

ورشێۆنای: هەڵشێواندن.

ورشێۆیا ، **ورشێۆییێ**: هەڵشێواو.

ورشێۆیای: هەڵشێوان.

ورشی یەی: هەڵچوون.

ۆرشی یەیۆ: هێز دانەخۆ.

ورفلێقن ، **ورفلێقنە** : هەڵفلیقێن.

ورفلێقنای: هەڵفلیقاندن.

ورفلێقیا ، **ورفلێقییێ**: هەڵفلیقاو.

ورفلێقیای: هەڵفلیقان.

ورقرچن ، **ورقرچنە** : هەڵقرچێن.

ورقرچنای: هەڵقرچاندن.

ورقرچنایۆ: هەڵقرچاندنەوە.

ورقرچیا ، **ورقرچییێ**: هولقرچاو.

ورقرچیای: هەڵقرچان.

ورقرچیایۆ: هەڵقرچاندنەوە.

ورقڵێشن ، **ورقڵێشنە** : هەڵقڵێشێن.

ورقڵێشنای: هەڵقڵێشاندن.

ورقڵشیا ، **ورقڵێشییێ**: هەڵقڵێشاو.

ورقڵێشیای: هەڵقڵێشان.

ورقۆڕنای: هەڵقۆڕاندن.

ورقۆڕیای: هەڵقۆڕان.

ورقوڵتن ، ورقوڵتنە: هەڵقورتێن.

ورقوڵتنای: هەڵقورتاندن. خۆ قوت کردنەوە و تێچوون لە کارێکدا.

ورقوڵتیا ، ورقوڵتییٚ: هەڵقورتاو.

ورقوڵتیای: هەڵقورتان. هەڵقوتیان.

ورقوڵیا ، ورقوڵییٚ: هەڵقولاو.

ورقوڵیای: هەڵقولان. هەڵقولێن.

ورقونیای: هەڵقونین.

ورقەمچنای: هەڵقەمچاندن. خوار کردنەوە و هەڵگەڕاندنەوەی شت.

ورقەمچنایۆ: هەڵقەمچاندنەوە.

ورقەمچیاوە ، ورقەمچییێۆ: هەڵقەمچاوە.

ورقەمچیایۆ: هەڵقەمچانەوە.

ورکڕنای: هەڵکڕاندن. کلۆر کردن.

ورکریا ، ورکرییٚ: هەڵکراو.

ورکڕیا ، ورکڕییٚ: هەڵکڕاو. هەڵکۆڵراو.

ورکریای: هەڵکران.

ورکڕیای: هەڵکران. هەڵکۆڵران.

ورکزنای: هەڵکورووزاندن. هەڵپڕووزاندن.

ورکزیا ، ورکزییٚ: هەڵکورووزاو.

ورکزیای: هەڵکورووزان. هەڵپڕووزان.

ورکلاشتەی: هەڵکلاشین. هەڵکۆڵین.

ورکلاشیا ، ورکلاشییٚ: هەڵکۆڵراو. هەڵکلاشراو.

ورکلاشیای: هەڵکلاشران. هەڵکۆڵدران.

ورکلووزن ، ورکلووزنە: هەڵکرووزێن.

ورکلووزنای: هەڵکڕووزاندن. هەڵکزاندن.

ورکلووزیا ، ورکلووزییٚ: هەڵکزاو. هەڵکزێنراو.

ورکلووزیای: هەڵکزێنران. سوور بوونەوی شت لەسەر ئاگر.

وٚرکلە: مەبەست بچکۆلەی نازداری بخۆری کار نەکەر.

ورکنیا ، ورکنییٚ: هەڵکەنراو.

ورکنیای: هەڵکەنران.

ورکنیایۆ: هەڵکەندرانەوە.

ورکۆای: هەڵکوتان.

ورکۆای سەر: هەڵکوتانە سەر.

ورکۆتە ، ورکۆتییٚ: هەڵکەوتوو. بێزراو.

ورکۆتەی: هەڵکەوتن. لەبەر چاو کەوتن.

ورکۆتەیۆ: هەڵکەوتنەوە.

ورکۆتەی و کۆتەیراوٚە: هەڵبەز و دابەز.

ورکورکنای: هەردوو شان هەڵتەکاندن بە وردیی و هێمنی لەبەر هەر هۆیەك بێت.

ورکە: خەم. خەفەت. خەیاڵاتی دڵ.

ورکە وٚارڎەی: خەم و خەفەت خواردن.

ورکەڎار ، ورکەڎارە: خەمبار. خەفەتبار. کەسێ کە گیرۆدەی خەیاڵاتی دڵ بێت.

ورکەر ، ورکەرە: هەڵکەر.

ورکەرڎەی: هەڵکردن.

ورکەرڎەیۆ: هەڵکردنەوە.

ورکەن ، ورکەنە: هەڵکەن.

ورکەنئەی: هەڵکەندن.

ورکەنئەیۆ: هەڵکەندنەوە.

ورکەننەی: هەڵکەندن.

ورکەننەیۆ: هەڵ کەندنەوە.

ورکەنەی: هەڵکەندن.

ورکەنەیۆ: هەڵکەندنەوە.

ورکەوتە ، ورکەوتیْ: هەڵکەوتوو. بێزراو.

ورکەوتەی: هەڵکەوتن. بێزران.

ورکەوتەیۆ: هەڵکەوتنەوە.

ورکەوتەی و کەوتەیراوە: هەڵبەز و دابەز.

ورکە وەر ، ورکە وەرە: خەمخۆر.

ورکێشای: هەڵکێشان.

ورکێشایۆ: هەڵکێشانەوە.

ورکێشتەی: هەڵکێشان.

ورکێشتەیۆ: هەڵکێشانەوە.

ورکێشیا ، ورکێشییْ: هەڵکێشراو. هەڵکشاو.

ورکێشیای: هەڵکێشران. هەڵکشان.

ورگ: ورگ.

ورگ ئامای: ورگ هاتن. زل بوونی ورگ.

ورگدار ، ورگدارە: ورگن. ورگ زل.

ورگ دای: دەرپەڕینی ورگ بۆ پێشەوە.

ورگ دڕیا ، ورگ دڕییْ: مەبەست لە ئینسانی زۆر خۆری تێر نەخۆرە.

ورگ دڕیای: ورگ دڕان. زۆر خۆریی و تێر نەبوون.

ورگڕای: هەڵگڕان.

ورگرتەی: هەڵگرتن. وەرگرتن.

ورگرتەیۆ: هەڵگرتنەوە. ورگرتنەوە.

ورگڕن ، ورگڕنە: هەڵگڕێن. هەڵگیرسێن.

ورگڕنای: هەڵگڕاندن. هەڵگیرساندن.

ورگ زل ، ورگ زلە: ورگ زل. زۆر خۆر.

ورگ زلی: ورگ زلی. زۆر خۆری.

ورگ شانای پێڵەرە: ورگ بە کۆڵەوە گرتن. مەبەست خەریك بوونە بە سك لەوەڕاندنەوە.

ورگ شای پێڵەرە: ورگ بە کۆڵدا دان. مەبەست گەڕانە بە دوای تێر کردنی ورگدا.

ورگ لەوەڕن ، ورگ لەوەڕنە: ورگ لەوەڕێن.

ورگ لەوەڕنای: ورگ لەوەڕاندن.

ورگ ماسا ، ورگ ماسیْ: ورگ ئاوساو.

ورگ ماسای: ورگ ئاوسان. زۆر پەست.

ورگ ماسنای: ورگ ئاوساندن. مەبەست نیگەران کردن و پەست کردنە.

ورگن ، ورگنە: ورگن.

ورگنە ، ورگنیْ: ورگنە. یارۆی ورگن.

ورگنی: ورگنی.

ورگۆ: بە ورگەوە.

ورگۆز ، ورگۆزە: هەڵگۆز.

ورگۆزتەی: هەڵگۆزین. هەڵگۆزان.

ورگۆزتەیۆ: هەڵگۆزینەوە.

ورگۆزیا ، ورگۆزییْ: هەڵگۆزراو.

ورگۆزیای: هەڵگۆزران.

ورگۆزیایۆ: هەڵگۆزرانەوە.

ورگۆستەی: هەلگۆزین. هەلگۆزان.

ورگۆستەیۆ: هەلگۆزینەوە.

ورگە ، **ورگێ**: ورگنە. یارۆی ورگن.

ورگیر ، **ورگیرە**: هەلگر. وەرگر.

ورگێریا ، **ورگێریێ**: هەلگیراو. وەرگیراو.

ورگێریای: هەلگیران. وەرگیران.

ورگیسن ، **ورگیسنە**: هەلگیرسێن.

ورگیسنای: هەلگیرساندن.

ورگیسیا ، **ورگیسیێ**: هەلگیرساو.

ورگیسیای: هەلگیرسان.

ورگێلای: هەلگەڕان. وەرگەڕان.

ورگێلنای: هەلگەڕاندن. وەرگەڕاندن.

ورگێلنایۆ: هەلگەڕاندنەوە.

ورلۆا ، **ورلۆێ**: هەڵچووگ.

ورلۆای: هەڵچوون.

ورلووش ، **ورلووشە**: هەڵ لووش.

ورلووشای: هەڵ لووشین.

ورلووشتەی: هەڵ لووشین.

ورلووشیا ، **ورلووشیێ**: هەڵ لووشراو.

ورلووشیای: هەڵ لووشران.

ورلەرزای: هەڵ لەزین.

ورماسا ، **ورماسێ**: هەڵ ئاوساو.

ورماسای: هەڵ ئاوسان.

ورماسن ، **ورماسنە**: هەڵ ئاوسێن.

ورماسنای: هەڵ ئاوساندن.

ورماڵ ، **ورماڵە**: هەڵماڵ.

ورماڵای: هەڵماڵین.

ورماڵیا ، **ورماڵیێ**: هەڵماڵراو.

ورماڵیای: هەڵماڵران.

ورمتەی: هەڵڕشتن.

ورمج ، **ورمجە**: هەڵڕێژ.

ورمجیا ، **ورمجیێ**: هەڵڕێژراو.

ورمجیای: هەڵڕێژران.

ورمدرای: هەڵوەستان. هەڵوێستە کردن.

ورمرڎای: هەڵوەستان. هەڵوێستان.

وڕن ، **وڕنە**: ڕووخێن. ڕووخێنەر.

ورن ، **ورنە**: خورێن؛ بکەری خوراندن.

ورنا...: هەڵ نا. خەڵ نە؛ بۆ نەفیە.

ورناۋای: هەنوون یان سواغدان لە خوارەوە بۆ سەرەوە.

ورناۋیا ، **ورناۋیێ**: هەنوونراو. سواغدراو.

ورناۋیای: هەنوونران. سواغ دران.

ورنای: خوراندن.

وڕنای: ڕووخاندن.

وڕنایرە: داڕووخاندن.

وڕنایەرە: داڕووخاندن.

ورنگە: ورتە. دەنگی نزمی نەرمی لەسەرخۆ.

ورنگە ورنگ: ورتە ورت.

ورنگە ورنگ کەرڎەی: ورتە ورت کردن.

ورنیای: هەڵنان. مەردح کردن.

ورۋازتەی: هەڵواسین.

ورۋازنای: هەڵواسین.

ورۋازیا ، **ورۋازیێ**: هەڵواسراو.

ورۆازیای: هەڵواسران.

ورۆاستەی: هەڵواسین.

ورۆ ئارژەی: هەڵهێنانەوە.

ورۆ ئامای: هەڵهاتنەوە.

ورۆ ئاوْرژەی: هەڵهێنانەوە.

ورۆ ئێزتەی: هەڵسانەوە.

ورۆئێزنای: هەڵساندنەوە.

ورۆ ئێستەی: هەڵسانەوە.

ورۆ بەستەی: هەڵبەستنەوە.

ورۆ بەسیا ، **ورۆ بەسیی**: هەڵەو بەستراو.

ورۆ بەسیای: هەڵەو بەستران.

ورۆ بین ، **ورۆ بینە**: هەڵەو بەست.

ورۆ بینای: هەڵەو بەستن.

ورۆ بینیا ، **ورۆ بینیێ**: هەڵەو بەستراو.

ورۆ بینیای: هەڵەو بەستران.

ورۆ پێتەی: هەڵپێچانەوە.

رۆ تەقا ، **ورۆ تەقێ**: هەڵەو تەقیو.

ورۆ تەقای: هەڵەو تەقین.

ورۆ تەقن ، **ورۆ تەقنە**: هەڵەو تەقێن.

ورۆ تەقنای: هەڵەو تەقاندنەوە.

ورۆ تەکنای: هەڵەو تەکاندن.

ورۆ تەکیا ، **ورۆ تەکیێ**: هەڵەو تەکاو.

ورۆ تەکیای: هەڵەو تەکان. هەڵەو تەکیان.

ورۆ جەرخن ، **ورۆ جەرخنە**: هەڵەو چەرخێن.

ورۆجەرخنای: هەڵەوچەرخاندن.

ورۆ جەرخیا ، **ورۆ جەرخیێ**: هەڵەو چەرخاو.

ورۆ جەرخیای: هەڵەو چەرخان.

ورۆ چڕچنای: هەڵەو چڕچاندن.

ورۆ چۆچیا ، **ورۆ چڕچیێ**: هەڵەو چڕچاو.

ورۆ چڕچیای: هەڵەو چڕچان.

ورۆ چەرخن ، **ورۆ چەرخنە**: هەڵەو چەرخێن.

ورۆ چەرخنای: هەڵەو چەرخان.

ورۆ چەرخیا ، **ورۆ چەرخیێ**: هەڵەو چەرخاو.

ورۆ چەرخیای: هەڵەو چەرخان.

ورۆچن ، **ورۆچنە**: هەڵبژێر. دەنگدەر.

ورۆچنای: هەڵبژاردنەوە. هەڵبژاردن.

ورۆچیا ، **ورۆچیێ**: هەڵبژێراو.

ورۆچیایۆ: هەڵبژێررانەوە.

ورۆ دای: هەڵدانەوە.

ورۆ در ، **ورۆ درە**: هەڵەودەر.

ورۆدریا ، **ورۆدریێ**: هەڵەودراو.

ورۆدڕیا ، **ورۆدڕیێ**: هەڵەودڕاو.

ورۆدریای: هەڵەودران. هەڵدرانەوە.

ورۆدڕیای: هەڵەودڕان. هەڵدڕانەوە.

ورۆدڕیەی: هەڵەودڕین.

ورۆدەر ، **ورۆدەرە**: هەڵەودەر.

ورۆدەمنای: بەرتەکاندن کردنەوە.

ورۆدەمیای: بەرتەکاندن کرانەوە. پەسا کرانەوە.

ورۆرازتەی: هەڵدوورین.

ورۆرازیا ، **ورۆرازیێ**: هەڵدووراو.

وڕۆرازیای: هەڵدووران.

وڕۆراستەی: هەڵدوورین.

وڕۆ ڕووشکنای: هەڵوەشاندنەوە.

وڕۆ ڕووشکیا ، **وڕۆ ڕووشکییێ:** هەڵوەشاوە.

وڕۆ ڕووشکیای: هەڵوەشانەوە.

وڕۆزتەی: هەڵخستن.

وڕۆزتەیۆ: هەڵخستنەوە.

وڕۆزیا ، **وڕۆزیی:** هەڵخراو.

وڕۆزیای: هەڵخران.

وڕۆزیایۆ: هەڵخرانەوە.

وڕۆژنای: لە جەمگە دەرهێنان.

وڕۆژیا ، **وڕۆژییێ:** لە جەمگە دەرچوو.

وڕۆژیای: لە جەمگە دەرچوون.

وڕۆستەی: هەڵخستن.

وڕۆستەیۆ: هەڵخستنەوە.

وڕۆ شان ، **وڕۆ شانە:** هەڵەو وەشێن. هەڵ وەشێنەرەوە

وڕۆ شانای: هەڵەو وەشاندنەوە. هەڵتیزاندنەوە.

وڕۆ شانیا ، **وڕۆ شانییێ:** هەڵ وەشاوە.

وڕۆ شانیای: هەڵوەشانەوە.

وڕۆ شای: هەڵەوەشاندنەوە.

وڕۆ شنیای: هەڵوەشانەوە. هەڵوەشێنرانەوە.

وڕۆ قەمچن ، **وڕۆ قەمچنە:** هەڵەو قەمچێن.

وڕۆ قەمچنای: هەڵەو قەمچاندن.

وڕۆ قەمچیا ، **وڕۆ قەمچییێ:** هەڵەو قەمچاو.

وڕۆ قەمچیای: هەڵەو قەمچان.

وڕۆ کریا ، **وڕۆ کرییێ:** هەڵەو کراو.

وڕۆ کریای: هەڵەو کران. هەڵکرانەوە.

وڕۆ کنیا ، **وڕۆ کنییێ:** هەڵەو کەنراو.

وڕۆ کنیای: هەڵەو کەنران.

وڕۆ کۆتەی: هەڵەو کەوتن. هەڵکەوتنەوە.

وڕۆکەر ، **وڕۆکەرە:** هەڵەو کەر.

وڕۆ کەرڎەی: هەڵەو کردن. هەڵکردنەوە.

وڕۆ کەن ، **وڕۆ کەنە:** هەڵەو کەن.

وڕۆ کەنڎەی: هەڵکەندنەوە.

وڕۆ کەننەی: هەڵکەندنەوە.

وڕۆ کەنەی: هەڵکەندنەوە.

وڕۆ کەوتەی: هەڵکەوتنەوە.

وڕۆ کێش ، **وڕۆ کێشە:** هەڵەو کێش.

وڕۆ کێشای: هەڵکێشانەوە.

وڕۆ کێشتەی: هەڵکێشانەوە.

وڕۆ کێشیا ، **وڕۆ کێشییێ:** هەڵەو کێشراو.

وڕۆ کێشیای: هەڵەو کێشران.

وڕۆ گرتەی: هەڵگرتنەوە. هەڵەو گرتن.

وڕۆ گێر ، **وڕۆ گێرە:** هەڵەو گر.

وڕۆ گێریا ، **وڕۆ گێرییێ:** هەڵەو گیراو.

وڕۆ گێریای: هەڵەو گیران. هەڵگیرانەوە.

وڕۆ گێڵا ، **وڕۆ گێڵیێ:** هەڵەوگەڕاو.

وڕۆ گێڵای: هەڵەو گەڕان. هەڵگەڕانەوە.

وڕۆ گێڵنای: هەڵەو گەڕاندن. هەڵگەڕاندنەوە.

وڕۆ ماڵای: هەڵەو ماڵین. هەڵماڵینەوە.

وڕۆ ماڵیای: هەڵەو ماڵران. هەڵماڵرانەوە.

ورۆ متەی: هەڵەو ڕشتن. هەڵڕشتنەوە.
ورۆ مجیا ، ورۆ مجییٚ: هەڵەو ڕێژراو.
ورۆ مجیای: هەڵەو ڕێژران.
ورۆ مدرای: هەڵوەستانەوە.
ورۆ مدرنای: هەڵەوەستاندنەوە.
ورۆ مرڎای: هەڵوەستانەوە.
ورۆ مرڎنای: هەڵوەستاندنەوە.
ورۆ نارڎەی: هەڵنەهێنانەوە.
ورۆنا...: هەڵ نە...؛ بۆ نەفی یە.
ورۆ ۆجن ، ورۆ ۆجنە: هەڵەو بژێر.
ورۆۆچنای: هەڵەو بژاردن.
ورۆ ۆچیا ، ورۆ ۆچییٚ: هەڵەو بژێرراو.
ورۆ ۆچیای: هەڵەو بژێرران.
ورۆ ۆرازتەی: هەڵەو دروون.
ورۆ ۆراستەی: هەڵەو دروون.
ورۆ ۆرازیای: هەڵەو درووان. هەڵدوورانەوە.
ورۆ ۆزتەی: هەڵەو خستن.
وررووژم: وررووژم. پەلاماری بە کۆمەڵ.
ورۆ ۆستەی: هەڵخستنەوە.
ورۆ ۆڵکنای: هەڵوەشاندنەوەی شتی هۆنراوە.
ورۆ ۆەزتەی: هەڵەو زەنین. هەڵبەزینەوە.
ورۆۆەزنای: هەڵبەزاندنەوە. هەڵگەڕاندنەوە بە قەد شتا.
ورۆ ۆیارای: هەڵپێکاندنەو.
ورۆ ۆیاریای: هەڵپێکرانەوە.
ورۆ ۆیڵنای: هەڵگەڕاندنەوە. هەڵەو گەڕاندن.

ورۆ ۆیڵیای: هەڵگێڕانەوە. ئاوەژۆ بوونەوە.
ورۆیڵنای: هەڵگەڕاندن. وەرگەڕاندن.
ورۆیڵنایۆ: هەڵگەڕاندنەوە. وەرگەڕاندنەوە.
ورۆیڵیا ، ورۆیڵییٚ: هەڵگەڕاو. وەرگەڕاو.
ورۆیڵیای: هەڵگەڕان. وەرگەڕان.
ورۆیڵیایۆ: هەڵگەڕانەوە. وەرگەڕانەوە.
ورە: ورە. ئازایی. دەنگی نزم و ئارام.
وڕە: پەمووی تازە هەلاجی کراو. وڕە.
ورە ئامای: هاتن و بیستنی دەنگی ورەو ورتە.
ورە بڕیا ، وڕە بڕییٚ: ورە بڕاو. ورە چووگ. ترساو.
ورە بڕیای: ورە بڕان. ورە چوون. ترسان.
ورە بەر ، ورە بەرە: ورە بەر. ترسێنەر.
ورە بەرڎەی: ورە بردن. ترساندن.
ورە بەرز ، وەرە بەرزە: ورە بەرز.
ورە بەرز ئەۆە بی یەی: ورە بەرز بوونەوە.
ورە بەرز ئەۆە کریای: ورە بەرز کرانەوە.
ورە بەرز ئەۆە کەرڎەی: ورە بەرز کردنەوە.
ورە بەرز بی یەیۆ: ورە بەرز بوونەوە.
ورە بەرز کریایۆ: ورە بەرز کرانەوە.
ورە بەرز کەرڎەیۆ: ورە بەرز کردنەوە.
ورە بەرزۆ بی یەی: ورە بەرز بوونەوە.
ورە بەرزۆ کەرڎەی: ورە بەرز کردنەوە.
ورە بەرزی: ورە بەرزی.
ۆرەتەی: فرۆشتن.
ۆرەتەی پنە: پێ فرۆشتن.

ڤرەتەی پەنە : پێ فرۆشتن.

ڤرەتەینە : لە فرۆشتندا.

ڤرەتەیۆ: فرۆشتنەوە.

ڤرەتەیەنە : لە فرۆشتندا.

ورەڤار ، ورەڤارە: خاوەن ورە. بە ورە.

ڤرەش ، ڤرەشە : پاشگری بە واتا ((فرۆش)).

ڤرەشیا ، ڤرەشیێ: فرۆشراو.

ڤرەشیای: فرۆشران.

ڤرەشیاینە : لە فرۆشراندا.

ڤرەشیایۆ: فرۆشرانەوە.

ڤرەشیایەنە : لە فرۆشراندا.

ڤرە شی یەی: ورە چوون.

ورە لوای: ورە چوون.

ورە مارِ ، ورە مارِە: ورە شکێن.

ورە مارِای: ورە شکاندن.

ورە مەرِیا ، ورە مەرِیێ: ورە شکاو.

ورە مەرِیای: ورە شکان.

ورە نازتەی: ورە نەهێلان.

ورە ناستەی: ورە نەهێشتن.

ورە نزم ، ورە نزمە : ورە نزم.

ورە نزم ئەڤە بی یەی: ورە نزم بوونەوە.

ورە نزم ئەڤە کەرڎەی: ورە نزم کردنەوە.

ورە نزم بی یەیۆ: ورە نزم بوونەوە.

ورە نزم کەرڎەیۆ: ورە نزم کردنەوە.

ورە نزمۆ بی یەی: ورە نزمۆ بوون.

ورە نزمۆ کەرڎەی: ورە نزمۆ کردن.

ورە نزمی: ورە نزمی.

ورە نەمەنەی: وە نەمان.

ورە ور: ورە ور. ورتە ورت.

ورە ور کەرڎەی: ورە ور کردن.

وریا ، وریێ: وریا. بە ئاگا. خوراو.

وریا ئەڤە بی یەی: وریا بوونەوە.

وریا ئەڤە کریای: وریا کرانەوە.

وریا ئەڤە کەرڎەی: وریا کردنەوە.

وریا بی یەی: وریا بوون. بە ئاگا بوون.

وریا بی یەیۆ: وریا بوونەوە.

وریا کریایۆ: وریا کرانەوە.

وریا کەرڎەیۆ: وریا کردنەوە.

وریای: وریایی. ئاگاداری. خوران.

وریایرە: داخوران.

وریایەرە: داخوران.

وریایی: وریایی. ئاگاداریی.

وریایی کەرڎەی: ئاگاداری کردن.

وریتی: خستنە بر.

ورێزتەی: هەڵسان.

ورێزتەیۆ: هەڵسانەوە.

ورێزنای: هەڵساندن.

ورێزنایۆ: هەڵساندنەوە.

ورێزنایەنە : لە هەڵساندنەوەدا.

ورێزیا ، ورێزێ: هەڵسێنراو. هەڵهاتوو.

ورێزیای: هەڵسێنران. هەڵهاتن.

ورێزیایۆ: هەڵسێنرانەوە. هەڵهاتنەوە.

ورێستەی: هەڵسان.

ورێستەیۆ: هەڵسانەوە.

ورین دای: ورنگ دان. پشوو دان.

ورین گرتەی: ورنگ گرتن. ورنگ دان.

ورین نەدای: ورنگ نەدان. پشوو نەدان.

ورینی: ورنگ. پشوو.

وٛڕاوٛن ، وٛڕاوٛنە: وڕێنە کەر.

وٛڕاوٛنای: وڕێنە کردن.

وڕاوٛە: وڕێنە. ئاوی تێکەڵ بە پەمووی تازە هەلاجی کراو کە دەرخواردی تەواو نەخۆشی دەدەن.

وٛڕاوٛە کەر ، وٛڕاوٛە کەرە: وڕێنە کەر.

وٛڕاوٛە کەرڎەی: وڕێنە کردن.

وٛڕاوٛە کەرڎەینە: لە وڕێنە کردندا.

وڕ ئەوٛە شی یەی: تەکان دان. هاتنەوە گوژم.

وٛر شی یەیۆ: تەکان دان. هاتنەوە گوژم.

وڕە وڕ: وڕە وڕ.

وڕە وڕ کەرڎەی: وڕە وڕ کردن.

ورێْ: ((یەك))؛ من بزانم لە یەك حاڵەتدا بە کار دێت ئەوترێ: ((**ئارڎەیۆ ورێْ: هێنانەوە یەك**)).

ورین دای: پشوودان. ووچان گرتن. ئیسراحەت کردن.

ورینی: پشوو. ووچان. ئیسراحەت.

ورێوٛ: ((**ورێْ**)) کە ئاماژەمان پێ کرد.

وری وری: ورە ور. ورتە ورت.

وری وری کەرڎەی: ورە ور کردن.

وڕی: وڕیی. کاسی. گێژیی.

وڕیا ، وڕییێ: ڕووخێنراو.

وڕیای: ڕوخێنران.

وڕین ، وڕینە: هەرچی کە لە پەمووی تازە هەلاجی کراو دروست بکرێت.

وٛزتەی: خستن.

وٛزتەی باس: خستنە باس کردنەوە.

وٛزتەی باسۆ: خستنە ناو باسەوە.

وٛزتەی باڵێْ: خستنە باڵ. باڵ پێ گرتنەوە.

وٛزتەیۆ بنۆ: خستنە بنەوە.

وٛزتەی بنە: خستنە بن.

وٛزتەی بۆوٛ: بە بۆن خستنی منداڵ.

وٛزتەی بەر: خستنە دەر. ئاشکرا کردن.

وٛزتەی بینی: خستنە قوڕگ.

وٛزتەی پاڵ: خستنە پاڵ. دانە پاڵ.

وٛزتەی پاڵێْ: پاڵ خستن.

وٛزتەی پۆرە: پیا خستن. بۆ فڕێدان.

وٛزتەی پۆری: پیا خستن. بۆ فڕێدان.

وٛزتەی پەشتۆ کەنۆڵەی: پشت گوێ خستن.

وٛزتەی پەشتیەرە: بە پشتا خستن.

وٛزتەی پێچ: خستنە پێچ.

وٛزتەی پێچۆ: خستنە پێچەوە.

وٛزتەی تانەرە: بە تانا خستن.

وٛزتەی تەك: خستنە گەل. دانە پاڵ.

وٛزتەی جەنگ: خستنە شەڕ. خستنە جەنگ.

وٛزتەی جەنگۆ: خستنە جەنگەوە.

وٛزتەی چووەر: خستنە ژوور. خستنە ناو.

ڤرتەی چووەرۆ: خستنە ژوورەوە.

ڤرتەی چێر: خستنە ژێر.

ڤرتەی چێرۆ: خستنە ژێرەوە.

ڤرتەی دامی: خستنە داوەوە.

ڤرتەی دڵ: خستنە دڵ.

ڤرتەی دڵۆ: خستنە دڵەوە.

ڤرتەی دەس: خستنە دەست.

ڤرتەی دەم: خستنە دەست.

ڤرتەی دێر: خستنە درەنگ.

ڤرتەی ڕا: خستنە ڕێ.

ڤرتەیراوە: داخستنەوە. ڕاخستنەوە.

ڤرتەی ڕۆ: خستنە ڕۆژ.

ڤرتەی ڕووە: خستنە ڕوو.

ڤرتەی ڕووەرە: بەڕوودا خستن.

ڤرتەیرە: داخستن. ڕاخستن.

ڤرتەیرە ڤار: خستنە خوارەوە.

ڤرتەی زمسان: خستنە زستان.

ڤرتەی زوان: خستنە زمان.

ڤرتەی زوو: خستنە زوو.

ڤرتەی زەمۆ: خستنە زەمەوە.

ڤرتەی سارا: دەرخستنی لەش لە کاتی خەودا بەوەی پێخەفی بەسەرەوە نەهێڵی.

ڤرتەی سبح: خستنە بەیانی.

ڤرتەی سوبح: خستنە بەیانی.

ڤرتەی سوبحێ: خستنە سبەی.

ڤرتەی سوبحێۆ: خستنە سبەینێ.

ڤرتەی سووچ: خستنە سووچ.

ڤرتەی سووڕ: خستنە سووڕ.

ڤرتەی سەبای: خستنە سبەینێ.

ڤرتەی سەر: خستنە سەر.

ڤرتەی سەرۆ: خستنە سەرەوە.

ڤرتەی سەرەرە: بە سەرا خستنە خوارەوە. بە سەرا خستن.

ڤرتەی سەرەنە: بە سەرا خستن.

ڤرتەی سەڤای: خستنە سبەینێ.

ڤرتەی سەی: خستنە سێبەر. حەساندنەوە.

ڤرتەی شکۆ: خستنە گومانەوە.

ڤرتەی شکە: خستنە گومان.

ڤرتەی شۆنی: خستنە شوێن.

ڤرتەی شەرعۆ: خستنە شەرعەوە.

ڤرتەی شەوێ: خستنە شەو.

ڤرتەی عەکسۆ: بە تەڤا خستن. بە وڕکا خستن.

ڤرتەی قانوونۆ: خستنە قانوونەوە.

ڤرتەی قنگێرە: دوا خستنی ئیش و کار.

ڤرتەی قەبرە: خستنە گۆڕ.

ڤرتەی ڤینیەرە: بە ڤینا خستن. بە ڕقا خستن.

ڤرتەی کار: خستنە کار.

ڤرتەی کۆڵێ: خستنە کۆڵ.

ڤرتەی کەنارۆ: خستنە کەنارەوە.

ڤرتەی گۆش: خستنە گوێ.

ڤرتەی گەرژەن: خستنە ئەستۆ.

وَزتەی گەل: خستنە گەل. لەگەڵدا ناردن.

وَزتەی گیر: خستنە گیر. خستنە دەست.

وَزتەی لا : خستنە لا.

وَزتەی لارە: بە لادا خستن.

وَزتەی لاوَە: خستنەوە لا. فەرامۆش کردن.

وَزتەی مشتە : خستنە دەست. دەست خستن.

وَزتەی مل: خستنە مل.

وَزتەی ملەرە: قەرزار کردنەوە.

وَزتەی مەرگۆ: خستنە مەرگەوە.

وَزتەیناوَە: تێ خستنەوە.

وَزتەینە : تێ خستن. خستنە ناو.

وَزتەینە ئاوَی: خستنە ناو ئاو.

وَزتەیۆ: خستنەوە.

وَزتەیۆ وێ: خستنەوە خۆ. وریا کردنەوە.

وَزتەیۆ وَیر: بیر خستنەوە.

وَزتەیەرە: داخستن. ڕاخستن.

وَزتەیەنە : تێ خستن. لە خستندا.

وژاوَ: واژاو. وازاو. قنگاو.

وژگا : ئاگا.

وژە: ووژە؛ جۆرە دەنگێکە وەك دەنکی با.

وژە وژ: ووژە ووژ.

وَژیای: داکەنران. کەوڵ کران.

وس: وس.

وس بی یەی: وس بوون.

وَستەی: خستن؛ بە هەمو لق و ماناکانیەوە.

وسعەت: وسعەت. مەودا. فراوانی. ماوە. دەرفەتی کار.

وسکوت ، وسکوتە : بێ دەنگ.

وسکوت بی یەی: بێ دەنگ بوون.

وسکوت کەرڎەی: بێ دەنگ کردن.

وسکوتی: بێدەنگی.

وسکە : دەنگ. ورتە.

وسکە کەرڎەی: دەنگ کردن.

وسڵ: وسڵ. خۆشتنی لەش پیسی. خۆشتنی شەرعی.

وسڵ ئارڎەی: وسڵ دەرکردن.

وسڵ ئامای: جێ بە جێ بوونی وسڵ.

وسڵ ئاوَرڎەی: وسڵ دەرکردن.

وسمە : وسمە.

وسنای: خەواندن.

وسنایرە: پاڵ خستن. بە زەویدا دان.

وسنایەرە: پاڵ خستن. بە زەویدا دان.

وش: وش. گوش. فەرمانی بێ دەنگ کردن.

وشپە : دەنگی هاویشتنی زۆر خێرای شتی گەورە.

وشت: وشت. وتەی خەناندنی مناڵی بچووك.

وشتر: وشتر. حوشتر.

ورشتر خوار: حوشتر خۆر. حوشتر خوار.

وشترەوَان ، وشترەوَانە : وشترەوان.

وشترەوَانی: وشترەوانی.

وشك ، وشکە : وشك.

وشکامە : وشکانی. کاتی وشکی زەوی. دوورگە.

وشکان: وشکان. وشکایی.

وشکانەنە: لە کاتی وشکانیدا.

وشکانی: وشکانی. وشکان.

وشکانیەنە: لە کاتی وشکانیدا.

وشکاوْ: وشکاوی. ئیشکاو.

وشکاوْ ئامای: ئیشکاو داهاتن.

وشکایی: وشکایی.

وشکایی ئامای: ئیشکاو داهاتن.

وشك ئەوْە بی یەی: وشك بوونەوە.

وشك ئەوْە کریا ، وشك ئەوْە کریێ: وشك کراوە.

وشك ئەوْە کریای: وشك کرانەوە.

وشك ئەوْە کەر ، وشك ئەوْە کەرە: وشك کەرەوە.

وشك ئەوْە کەرڎەی: وشك کردنەوە.

وشك بی یەی: وشك بوون.

وشك بی یەیوْ: وشك بوونەوە.

وشك بی یەنە: لە وشك بووندا.

وشك کریا ، وشك کریێ: وشك کراو.

وشك کریای: وشك کران.

وشك کریایوْ: وشك کرانەوە.

وشك کەر ، وشك کەرە: وشك کەر.

وشك کەرڎەی: وشك کردن.

وشك کەرڎەینە: لە وشك کردندا.

وشك کەرڎەیوْ: وشك کردنەوە.

وشك کەرڎەیەنە: لە وشك کردندا.

وْشکن ، وْشکنە: پشکێنەر.

وْشکنای: پشکاندن.

وشك و برنگ ، وشك برنگە: وشك و برینگ.

وشك و برنگی: وشك و برینگی.

وشکوْ بی یە ، وشکوْ بییێ: وشکەوە بووگ.

وشکوْ بی یەی: وشکەو بوون.

وشکوْ کریا ، وشکوْ کریێ: وشکەو کراو.

وشکوْ کوْیای: وشکەو کران. وشك کرانەوە.

وشکوْ کەر ، وشکوْ کەرە: وشکەو کەر.

وشکوْ کەرڎەی: وشك کردنەوە.

وشکە: وشکە. لقو پۆپی وشکی دار و درەخت.

وشکە ئاژەڵ: ئاژەڵێ کە شیری تیا نەبێت.

وشکە بار: بارێك کە هەمووی وشکە بێت.

وشکە پلاو: وشکە پلاو.

وشکە چن: وشکە چن. وشکە دیوار و کەڵەك.

وشکە دان: وشکە دان.

وشکە دەرە: وشکە چەم. چەمی بێ ئاو.

وشکە ڕن: وشکە ڕن. ڕنینەوەی سەوزایی بە وشکی.

وشکەروْ: وشکەروْ، شوێنی دێمەرۆك.

وشکە زام: وشکە برین.

وشکە ژاوْ: وشکە جاو. وشکە جوو.

وشکە ساڵە: وشکە ساڵ.

وشکە ساڵی: وشکە ساڵی. کاتی بێ بارانی ساڵ.

وشکە ساوْ: سواغدانی دەمی وشك بوونەوە.

وشکە سۆفی ، وشکە سۆفیە : وشکە سۆڤی.

وشکە سەرڎا : وشکە سەرما.

وشکە سی: وشکە سی؛ ڕێگای بەرد ڕێژ کراو.

وشکە کریا ، وشکە کریێ: دار و درەختێك کە لق و پۆپی وشکی پێوە نەهێڵرابێت و بڕرابێتەوە.

وشکە کریای: لق و پۆپی وشك پێوە نەمان.

وشکەکەر ، وشکەکەرە: کەسێك کە لق و پۆپی وشکی دار و درەخت دەبڕێ و لای ئەیات.

وشکە کەرڎەی: بڕینی لق و پۆپی وشکی درەخت.

وشکە کەڵەك: وشکە کەڵەك. وشکە دیوار.

وشکەڵ: وشکەڵ. لقی وشکی درەخت.

وشکەڵە ، وشکەڵێ: وشکی بچکۆلە.

وشکە ماڵ: وشکە ئاژەڵ.

وشکە منەتە : وشکە منەت.

وشکە مەلێ: خۆشتنی بێ گان کردن.

وشکە واڵەمەنی: وشکە بیرۆ.

وشکە ۆرەش ، وشکە ۆرەشە : وشکە فرۆش.

وشکە ۆرەشی: وشکە فرۆشی.

وشکە وەڕ: وشکە هەوڕ. شتی تەڕی تەواو وشکەوە نەبوو، کە تام و بۆنی بۆن خومری دەدات.

وشکە ۆەرڎ: وشکە وەرد.

وشکە وەڕی : تام و بۆنی شتی تەڕی تەواو وشکەوە نەبوو.

وشکی: وشکی.

ۆشکیا ، ۆشکیێ: پشکێنراو.

ۆشکیای: پشکێنران.

وشیار ، وشیارە: وشیار. وریا. بە ئاگا.

وشیار ئەۆە بی یەی: وشیار بوونەوە.

وشیار ئەۆە کریای: وشیار کرانەوە.

وشیار ئەۆە کەرڎەی: وشیار کردنەوە.

وشیار بی یەی: وشیار بوون.

وشیار بی یەیۆ: وشیار کرانەوە.

وشیار کریای: وشیار کران.

وشیار کریایۆ: وشیار کرانەوە.

وشیار کەرڎەی: وشیار کردن. بە ئاگا هێنان.

وشیار کەرڎەیۆ: وشیار کردنەوە.

وشیارۆ بی یەی: وشیار بوونەوە.

وشیارۆ کریای: وشیار کرانەوە.

وشیارۆ کەرڎەی: وشیار کردنەوە.

وشیاری: وشیاری.

وشین ، وشینە : وشین. گوشین.

ولاو: گوڵاو.

ولە : بۆڵە. دگە. پرتە.

ۆلەباخیە : گوڵەباخ.

ۆلەباغەینە : گوڵی دەستکردی لە باغە دروست کراو.

ۆلەباغێ: گوڵێکی گەورەیە و گەلێ ڕەنگی هەیە.

ۆلەبەغڎایە : گوڵەباخ. سوورە گوڵ.

ۆلە پاییزێ: گوڵە پاییزە.

ۆلەتووتی: گوڵە سەگانە. شیلان.

ۆلەچەرمێ: گوڵە سپی، گوڵێکی ڕەنگ سپی یە.
ۆلەزەرڎێ: گوڵە زەردە، گوڵێکی ڕەنگ زەردە.
ۆلەرە: پۆلکە.
ۆلەرە ئەسپانە: جۆرە پۆلکەیەکە سافە.
ۆلەرە خانمانە: جۆرە پۆلکەیەکی تووکنی نەرمە.
ۆلەرە گاۆانە: جۆرە پۆلکەیەکی پێڵ گەورەیە.
ۆلەرە مارانە: جۆرە پۆلکەیەکە.
ۆلەرە مریچڵانە: جۆرە پۆلکەیەکی باریکلانەیە.
ۆلەرە مەیانە: جۆرە پۆلکەیەکی ڕەقە.
ۆلە سوورێ: گوڵە سوورە. سوورە گوڵ.
ولە کریا ، ولە کریێ: بۆڵە و پرتە بەسەرا کراو.
ولە کریای: بۆڵە و پرتە بەسەرا کران.
ولەکەر ، ولەکەرە: بۆڵە و پرتە کەر. دگە کەر.
ولە کەرڎەی: بۆڵە کردن. دگە کردن.
ۆلە گولاۆیە: جۆرە گوڵێکی خۆمانەیە کەوا گوڵاوی لێ دەگرن.
ولە وول: بۆڵە بۆڵ. پرتە پرت. دگە دگ.
ولە وول کەر ، ولە وول کەرە: دگە دگ کەر. بۆڵە بۆڵکەر.
ولە وول کەرڎەی: دگە دگ کردن. بۆڵە بۆڵ کردن.
ۆلە هۆشێ: گوڵە هێشوو، گوڵێکە کە گوڵ بە هێشوو ئەگرێ.
ۆلە هەناری: گوڵە هەنار.
ۆلی: گوڵ.
ۆلین ، ۆلینە: گەڵاوی. لە گوڵ دروست کراو.
وڵ ئارڎەی: شکاندنی کونی دەرزی و سووژن و شتانی تری لەو جۆرە.
ول ئامای: شکانی کونی دەرزی و سووژن و شتانی تری لەو جۆرە.
ول ئاۆرڎەی: شکاندنی کونی دەرزی و سووژن و شتانی تری لەو جۆرە.
ۆڵاۆنای: گوم کردن. بزر کردن.
ۆڵا و وول: کونا و کون. کون بە کون.
ۆڵا و وول کەرڎەی: کونا و کون کردن. مەبەست لە گەڕانی وورده بە دوای شتدا.
وڵاۆیا ، ۆڵاۆیێ: گوم بوو. بزر بووگ.
ۆڵاۆیای: گوم کردن.
ۆڵاۆیایرە: لێ گوم بوون.
ۆڵاۆیایەرە: لێ گوم بوون.
وڵ ئەرە بی یەی: کون دابوون.
وڵ ئەرە کەرڎەی: کون داکردن.
وڵ ئەنە بی یەی: کون تێ بوون.
وڵ ئەنە کریا ، وڵ ئەنە کریێ: کون تێ کراو.
وڵ ئەنە کریای: کون تێکران.

وڵ ئەنە کەر ، وڵ ئەنە کەرە: کون تێکەر.
وڵ ئەنە کەرژەی: کون تێکردن.
وڵ بڕ ، وڵ بڕە: کون بڕ.
وڵ بڕ کەرژەی: کون بڕ کردن. کون تێدا نەهێڵان.
وڵ بۆر ، وڵ بۆرە: کون بۆر. قنگ بۆر.
وڵ بۆری: مەبەست قنگ بۆری یە.
وڵ بی یەینە: کون تێ بوون.
وڵ بی یەیەنە: کون تێ بوون.
وڵ پان ، وڵ پانە: مەبەست لە گەڵ و سمت پانە.
وڵ پانی: گەڵ و سمت پانی.
وڵ تووا کریا ، وڵ تووا کرییێ: قنگ توێ کراو.
وڵ تەسك ، وڵ تەسکە: کون تەسك.
وڵ تەسکی: کون تەسکی. مەبەستی تر دەگەیەنێ.
وڵ حیز ، وڵ حیزە: قنگ حیز. گاندەر.
وڵ حیزی: قنگ حیزی. گاندان.
وڵدار ، وڵدارە: کوندار؛ هەرچی کونی هەبێت.
وڵداری: کونداری.
وڵدڕ ، وڵدڕە: قنگ دڕ.
وڵ دڕیا ، وڵ دڕییێ: قەنگ دڕاو.
وڵ دڕیای: قنگ دڕان.
وڵ دڕیەی: قەنگ دڕین.
وڵ دڕیەیرە: قنگ دادڕین.

وڵ دڕیەیەرە: قنگ دادڕین.
وڵ زل ، وڵ زلە: کون زل. قنگ زل. سمت پان.
وڵ زلی: کون زلی. سمت پانی.
وڵ سۆتەیۆ: قنگ سووتانەوە.
وڵ سووناى: قنگ سواندن.
وڵ سوویا ، وڵ سوویێ: قنگ سوواو.
وڵ سوویای: قنگ سووان. کون سووان.
وڵ سیاو ، وڵ سیاوە: قنگ ڕەش.
وڵ سیاوی: قنگ ڕەشی.
وڵ شل ، وڵ شلە: قنگ شل.
وڵ شلی: قنگ شلی.
وڵ شۆکنایۆ: قنگ بادان. لارە و ەنجە کردن.
وڵ قۆڕ ، وڵ قۆڕە: قنگ گوشاد.
وڵ قۆڕ بی یەی: قنگ گوشاد بوون.
وڵ قۆڕ کەرژەی: قنگ گوشاد کردن.
وڵ قۆڕیی: قنگ گوشادیی.
وڵك: گورچیلە.
وڵك ئەرە کۆتەی: مەبەست زۆر ترسانە.
وڵك ئەرە کەوتە ، وڵك ئەرە کەوتێ: دوعایەکی شەڕە بە واتای هەناو بە ئاو بووگ.
وڵك ئەرە وزتەی: زۆر ترساندن. زیرە پێ کردن.
وڵك ئەرە وستەی: زۆر ترساندن. زیرە پێ کردن.
وڵك بڕ ، وڵك بڕە: گورچك بڕ.

وڵك بڕیای: گورچك بڕان.
وڵك بڕیەی: گورچك بڕین.
وڵك پڕچیا ، وڵك پڕچییێ: گورچك بڕاو یا پچڕاو؛ بە تووڕەییەوە وەك دوعای شەڕ ئەوترێ.
وڵك پڕچیای: گورچك پچڕان. گورچك بڕان.
وڵك دای ساجەرە: وڵك بە ساجەو دان. مەبەست جەرگ سووتاندن یان تووشی زەرەر کردنە.
وڵك دای کوچەرە: وڵك بە کوچەدا دان.
وڵك ساجەرە دای: وڵك بەساجەو دان.
وڵك کوچەرە دای: وڵك بەکوچەدا دان.
وڵك کۆتەیرە: گورچیلە داکەوتن. زۆر زۆر ترسان.
وڵك کۆتەیەرە: زۆر زۆر ترسان. زیڕە کردن.
وڵك کەوتەیرە: گورچیلە داکەوتن. زۆر زۆر ترسان.
وڵك کەوتەیەرە: زۆر زۆر ترسان. زیڕە کردن.
وڵ کریا ، وڵ کرییێ: کون کراو.
وڵ کریای: کون کران.
وڵ کریایرە: کون داکران. کون بەربوون.
وڵ کریایەرە: کون داکران. کون بەربوون.
وڵکنایۆ: هەڵوەشاندنەوە.
وڵ کۆچە ، وڵ کۆچێ: مەبەست کەسێکی زۆر قنگ ڕەشە کە قنگی بەقەدەر کۆچەی ڕەش ڕەش بێت.
وڵ کەر ، وڵ کەرە: کون کەر.
وڵ کەرڎەی: کون کردن.
وڵ کەرڎەیرە: کون داکردن.
وڵ کەرڎەینە: کون تێکردن.
وڵ کەرڎەیەرە: کون داکردن.
وڵ کەرڎەیەنە: کون تێکردن.
وڵکیایۆ: هەڵوەشانەوە.
وڵکێشە: گورچیلە ئێشان. ئازاری گورچیلە.
وڵ گرتەی: کون گرتن.
وڵگیر ، وڵگیرە: کون گیر.
وڵ گێریا ، وڵ گێرییێ: کون گیراو.
وڵ گێریای: کون گیران.
وڵماو ، وڵماوە: دەڵەمە. شتی شلی نیوە ئاو. نیو برژاو. نیوە کوڵاو.
وڵماوی: دەڵەمەیی.
وڵمە: گولمە. گتکە گۆشتی زلی بێ ئێسقان.
وڵمە گۆشت: گولمە گۆشت.
وڵ ناوای: قنگ هەنوون.
وڵنگەواز ، وڵنگەوازە: گوێ قولاغ.
وڵنگەوازی: گوێ قولاغی.
وڵ وادای: قنگ بادان. سووڕ دان.
وڵ واڎەر ، وڵ واڎەرە: قنگ بادەر.
وڵۆ پارەی: خاڵی سفر. سەرەتای سەرەتا.

وڵ ورنای: هاندان؛ بۆ سووکایەتی ئەوترێ. حەز بزواندن.

وڵ وریای: قنگ خوران؛ مەبەست حەز لێ کردنە.

وڵ ۆشکن ، وڵ ۆشکنە: کون پشکێن.

وڵ ۆشکنای: کون پشکنین؛ کەسێکە کە کونا و کون ئەگەڕێ بۆ دۆزینەوەی شت.

ۆڵۆشە: بڕوێش.

ۆڵۆشینە: چێشتی بڕوێش.

وڵ وڵ ، وڵ وڵە: شتی کون کون.

وڵ وڵ بی یەی: کون کون بوون.

وڵ وڵ کریای: کون کون کران.

وڵ وڵ کەرڎەی: کون کون کردن.

وڵ وڵین ، وڵ وڵینە: کوناوی. کون کوناوی.

وڵ وڵینی: کون کوناوی. حاڵەتی کون کون بوون.

وڵە: کون. قنگ.

وڵە چاڵەکە: کونە چاڵك. کونی چاڵك کە تیا ئەژی.

وڵە ڕزق: کونە ڕزق.

وڵە ڕەواس: کونە ڕێوی.

وڵە قرژانگ: کونە قرژانگ. کونە قرژاڵ.

وڵە قوڵپچە: کونە قوپچە.

وڵە کەمتار: کونە کەمتیار.

وڵە مار: کونە مار.

وڵە مرۆچە: کونە مێرووله.

وڵە مریچلە: کونە چۆلەکە.

وڵە ملە: کونە مشك.

وڵە و پارەی: خاڵی سفر.

وڵە ۆەرگ: کونە گورگ.

وڵە هۆرێشە: کونە کەروێشك.

وڵە هەش: کونە وورچ.

وڵین ، وڵینە: کوناوی. شتی پڕ پڕ لە کون.

ۆنار ، ۆنارە: ئارایشدەر. ڕازێنەرەوە.

ۆنارای: ئارایشدان. ڕازاندنەوە.

ۆنارە: فرسەت. مەجال. دەرفەت.

ۆنارە ڎای: دەرفەت پێ دان.

ۆنارە نەڎای: دەرفەت پێ نەدان.

ۆناریا ، ۆناریێ: ڕازێنراو.

ۆناریای: ڕازێنران. ئارایش دران.

ۆناڵین ، ۆناڵینە: خوێناوی.

وناڵین بی یەی: خوێناوی بوون.

وناڵین کریای: خوێناوی کران.

وناڵین کەرڎەی: خوێناوی کردن.

ۆناڵینی: سەراپا خوێناوی بوون یان خوێناوی کردن.

ونا و وون: خوێن بە خوێن.

وناۆە: خوێناو.

وناۆی ، وناۆیە: خوێناوی. خوێناو.

وناۆیی: خویناو. خوێناویی.

ون ئەرە کوشنای: خوین داکوژاندن؛ مەبەست خوێن خۆش کردنە.

ون ئەسان ، ون ئەسانە: خوێن سێن.

ون ئەسـاناى: خـوێن سـەندن. خوێنبـایی سەندن.

ون ئەساى چنە: خوێن لێ سەندن.

ون ئەساى چەنە: خوێن لێ سەندن.

ون ئەوّە ئارڎەى: خوێن هەڵهێنانەوە.

ون ئەوّە ئاوّرڎەى: خوێن هەڵهێنانەوە.

ون بەر: خوێنبەر. ((شريان)).

ونبەخش ، ونبەخشە: خوێنبەخش.

ون بەخشاى: خوێن بەخشین.

ون بە ون: خوێن بە خوێن.

ون پڕگن ، ون پڕگنە: خوێنڕێژ.

ونتاڵ ، ونتاڵە: خوێنتاڵ.

ونتاڵی: خوێنتاڵی.

ون تەڕ ئەوّە بی یەى: خوێن تـەڕ بوونـەوە. مەبەست خوێنجمانە.

ون تەڕ بی یەیۆ: خوێن تەڕ بوونەوە.

ون تەڕۆ بی یەى: خوێن تەڕەو بوون.

ون تەڕی: خوێن تەڕی. کاتی خوێنجمان.

ونجڕ: ونجڕ. پارچەی شتی دڕاو. ڕێزاڵ.

ونجڕ ونجڕ ، ونجڕ ونجڕە: ونجڕ ونجڕ.

ونجڕ ونجڕ بی یەى: ونجڕ ونجڕ بوون.

ونجڕ ونجڕ کەرڎەى: ونجڕ ونجڕ کردن.

ونجڕ ونجڕی: ونجڕ ونجڕی.

ون جماى: خوێن جووڵان.

ون خوا ، ون خوّیٚ: خوێن خوا. خوێنخواز.

ون خواە ، ون خوّیٚە: خوێن خوا. ئـەو کەسـەی داوای خوێن لە پیاو کوژ ئەکات.

ون خــواهی: خــوێن خــوایی. داوا کردنــی خوێنبایی.

ون خــوایی: خــوێن خــوایی. داوا کردنــی خوێنبایی.

ون چنە ئەساى: خوێن لێ سەندن.

ون چنە خێزیاى: خوێن لێ کەوتنەوە.

ون چەنە ئەساى: خوێن لێ سەندن.

ون چەنە خێزیاى: خوێن لێ بەرپا بوون.

ون دار ، ون دارە: خوێندار.

ون داى: خوێن دان. خوێن بەخشین.

ون دریا ، ون دریێ: خوێن پێ دراو.

ون دریاى: خوێن پێ دران.

ون دەر ، ون دەرە: خوێن دەر. خوێن بەخش.

ون سان ، ون سانە: خوێنبـایی سێن. خـوێن سێن.

ون ســاناى: خــوێن ســەندن. خوێنبــایی سەندن.

ون ســانیاى: خــوێن ســەندران. خــوێن سەنران.

ون سەرڎ ، ون سەرڎە: خوێن سارد.

ون شیرین ، ون شیرینە: خوێن شیرین.

ون شیرینی: خوێن شیرینی. ئێسك سووکی.

ون شی یەى: خوێن لێ چوون.

ون فوّتن ، ون فوّتنە: خوێن فەوتێن.

ون فوّتناى: خوێن فەوتانـدن. حـەق نەسـەندن و تۆڵە نەکردنەوە لە پیاو کوژ.

ون فوّتیا ، ون فوّتییٚ: خوێن فەوتاو.

وِن فۆتیای: خوێن فەوتان. خوێن بە بەلاش چوون.

وِن کوشنایره: خوێن خۆش کردن. ئاشت کردنەوە و سولّح کردنی خوێن ڕژان و کوشتن.

وِن کوشنایەره: خوێن خۆش کردن.

وِنکەر ، وِنکەرە: خوێنکەر. مرۆڤ کوژ.

وِن کەرڎەی: خوێن کردن. مەردوم کوشتن.

وِن کەرڎەی کاسە: خوێن کردنە کاسە.

وِن کەرڎەینە کاسە: خوێن کردنە کاسە.

وِن گرتەی: خوێن گرتن.

وِن گوم بی یەی: خوێن گوم بوون. خوێن بە فیڕۆ دان.

وِن گوم کەرڎەی: خوێن بە فیڕۆ دان یان گوم کردن.

وِن گەرم ، وِن گەرمە: خوێن گەرم.

وِن گەرمی: خوێن گەرمی.

وِنگیر ، وِنگیرە: خوێنگر.

وِن گێریا ، وِن گێریێ: خوێن لێ گیراو.

وِن گێریای: خوێن لێ گیران.

وِن لوای: خوێن لێ چوون.

وِن لووش ، وِن لووشە: خوێن مژ.

وِن لووشای: خوێن مژین.

وِن لووشتەی: خوێن مژین.

وِن متەی: خوێن ڕشتن.

وِن مج ، وِن مجە: خوێنڕێژ.

وِن مجیای: خوێن ڕێژران.

وِن نیایره: خوێن دانان. خۆ بە کوشتدان.

وِن نیایەره: خوێن دانان. خۆ بە کوشتدان.

وِنۆ ئارڎەی: خوێن هەڵهێنانەوە.

وِنۆ ئاوَرڎەی: خوێن هەڵهێنانەوە.

وِنۆ تەڕ بی یەی: خوێن تەڕ بوونەوە.

وِن وَجارای: خوێندان بە خاوەن کوژراو.

وِن وَجارایۆ: خوێندان بە خاوەن کوژراو.

وِن وَلاوَن ، وِن وَلاوَنە: خوێن ون کەر.

وِن وَلاوَنای: خوێن ون کردن. خوێن بە فیڕۆ دان.

وِن وَلاوَیا ، وِن وَلاوَییێ: خوێن ون بووگ.

وِن وَلاوَیای: خوێن ون بوون. خوێن بە فیڕۆ چوون.

وِن وەر ، وِن وەرە: خوێنخۆر.

وِن وَەر بی یەی: خوێن بەر بوون.

وِن وَەردای: خوێن بەردان.

وِن وەشکەر ، وِن وەش کەرڎەی: خوێن خۆش کردن.

وِن وەشی: خوێن خۆشی؛ مەبەست لە زوو چاك بوونەوەی زام و برینی لاشەیە.

وِن هۆر ئارڎەیۆ: خوێن هەڵهێنانەوە.

وِن هۆر ئاوَرڎەیۆ: خوێن هەڵهێنانەوە.

وِن هۆر ئەوَە ئارڎەی: خوێن هەڵهێنانەوە.

وِن هۆر ئەوَە ئاوَرڎەی: خوێن هەڵهێنانەوە.

وِن هۆر لووشای: خوێن لووشین. خوێن هەڵمژین.

وِن هۆر لووشتەی: خوێن هەڵمژین.

ون هۆرۆ ئارژەی: خوێن هەڵهێنانەوە.

ون هۆرۆ ئاوَرژەی: خوێن هەڵهێنانەوە.

ون هەس ئەوَە بی یەی: خوێن خەست بوونەوە.

ون هەس بی یەیۆ: خوێن خەست بوونەوە.

ون هەسۆ بی یەی: خوێن خەست بوونەوە.

ونە و سیاوەحشی: خوێنی سیاوەحش؛ مەبەست لە خوێنێکی گرانبەهای نەبڕاوەی سوڵح لەسەر نەکراوە.

ونەوەر ، ونەوەرە: دوژمنی خوێنەخوار.

ونەوەی ، ونەوەیە: خوێنە خویَ. خزمی نزیکی کوژراو.

ونەیۆشە: قین و تووڕەییەك کەوا خوێن ڕشتنی لیَ بووەشێتەوە.

ونەیۆشە گرتەی: تووشبوون بە حاڵەتی تووڕەییەك کە خوێنی لیَ بووەشێتەوە.

ونی: خوێن.

ونین ، ونینە: خوێناوی.

ونیەنە: لە خوێندا.

ونیەنەدای: لە خوێندا دان. دانی کچێك یان ژنێك بە کەس و کاری کوژراو لە خوێنا و بۆ سوڵح کردن.

ونیەنە دریای: لە جیاتی خوێن بە شوو دران.

ونیەنە دریی: ئافرەتێك درابێت بە شوو لە باتی خوێنی کوژراوێکدا.

ونیەنە گێریای: مارە کردنی ئافرەت لە باتی خوێنی کەسێکی کوژراو.

ونیەنە گێریی: لە خوێنا گیراو؛ ئافرەتیَ کە مێردەکەی لە باتی کەسێکی کوژراوی خۆی مارەی کردبێت.

وۆش: ووش. وتەی کەر وەستاندنە.

وۆڵە: وتەی دەرکردنی گوێرەکە.

ووڵە: ملە.

وۆو: وتەی وەڵام دانەوە لە دوورەوە کاتیَ کە بانگ دەکریَ؛ بە واتای ((**هۆ بەڵیَ هۆو**)).

وە: وە. بە.

وەبا: وەبا. نەخۆشی چاوە قووڵە.

وەت: گون.

وەتاڵ ، وەتاڵە: وشەیەکە هەمیشە لەدوای ((بەتاڵ و)) دێت.

وەتر: نوێژی وەتر.

وەتەن: وەتەن. نیشتمان.

وەتەن پرس ، وەتەن پرسە: وەتەن پەرست.

وەتەن پرسی: وەتەن پەرستی.

وەتەن پەروَەر ، وەتەن پەروَەرە: وەتەن پەروەر.

وەتەن پەروَەری: وەتەن پەروەری.

وەتەن دۆس ، وەتەن دۆسە: وەتەن دۆست.

وەتەن دۆسی: وەتەن دۆستی.

وەتەن وَرەش ، وەتەن وَرەشە: وەتەن فرۆش.

وەتەن وَرەشی: وەتەن فرۆشی.

وەتەنی ، وەتەنیە: وەتەنی. وەتەنپەرست.

وَەتەی: گروون. داکەندن.

وەج بە وەج: گۆڕینەوەی شت و مەك بە شت و مەك بە بێ ناو بردنی پارە و پووڵ.

وەجدار ، وەجدارە: خاوەن مەتا. بە وەج.

وەجداری: بە وەجی. بە حورمەتی. خاوەن مەتایی.

وەجە: وەج. کەڵك. نرخ. حورمەت.

وەجەڵە: پێویستی. زەروورەت. ئاتاجی.

وەچ: وەچ. خەڵفی بچکۆلەی بن لقی درەخت و سەوزایی. تەلانی بچکۆلەی ناو باخ. ڕیزی بچووکی چنراوی سەری کڵاش. تەختایی بچووکی لاپاڵی چیا.

وەچە: وەچە؛ نەوەی نەوەی مەردوم.

ۆچەکڵە: تەلانی بچکۆلانەی ناو باخ.

وەح: وەح.

وەحا: وەحا.

وەحشی ، وەحشیە: وەحشی. دڕندە.

وەحشیگەری: وەحشیگەری.

وەحیە: وەحی. سروش.

وەخت: وەخت. کات.

وەختار: وەخت. کات.

وەختا و وەخت: وەختا و وەخت.

وەخت وەخت: وەخت وەخت. جار جار.

وەر: خۆر. پاشگری بە واتا ((بخۆر)) بۆ نێر. پاشگری بە واتا ((بەر)).

ۆەر: بەر؛ بە واتای پێش. بەردەم. بەری جل و بەرگ. پێشگری بە واتا (((بەر)).

وەراسانە: بارەگا.

وەراسەت: ویراسەت. میراتی.

ۆەرافاڕ ، ۆەرافاڕە: بەراوپشت.

ۆەرافاڕ کریا ، ۆەرافاڕ کریێ: بەراوپشت کراو.

ۆەرافاڕ کریای: بەراوپشت کران.

ۆەرافاڕ کەرژەی: بەراوپشت کردن.

ۆەرافاڕی: بەراوپشتی.

ۆەرافاڕ کەرژەینە: بە بەراوپشت لەبەر کردن.

وەراڵە: پارچەی ڕەنگا و ڕەنگی بچووك لە قوماش کە بە سەرە مەستیش ناودەبرێت.

ۆەرانۆەر: بەرانبەر. بەرامبەر.

ۆەرانۆەرۆ: لە بەرانبەرەوە.

ۆەرانۆەرۆری: بە بەرانبەردا بەرەو ژوور.

ۆەرانۆەرەنە: بە بەرانبەردا.

ۆەرانۆەری: بەرانبەری. بەرامبەری.

ۆەراو ، ۆراوە: بەراو.

ۆەراوەر: بەرانبەر. بەرامبەر.

ۆەراوەرۆ: بە بەرانبەرەوە.

ۆەراوەرۆری: بە بەرانبەردا بەرەو ژوور.

ۆەراوەرەرە: بە بەرانبەردا بەرەو خوار.

ۆەراوەرەنە: بە بەرانبەردا.

ۆەراوەری: بەرانبەری. بەرامبەری.

وەراوۆی: بەراویی. پێچەوانەی دەیمی.
وەر ئەوۆە بڕ ، وەر ئەوۆە بڕە: ئەو کەسەی کە ڕێ پاك دەکاتەوە و ڕاوێژ دەکات بۆ گەیشتن بە مەبەستی تایبەتی خۆی.
وەر ئـەوۆە بڕیـەی: ڕێ پـاك کردنـەوە بـۆ درکانـدن یـان بـەجێهێنانی مەبەستێك یان کارێك.
وەر ئەوۆە وۆزتەی: خۆر کەوتنەوە.
وەر ئەوۆە وستەی: خۆر کەوتنەوە.
وەر باخەڵ: بەر باخەڵ.
وەر باخەڵەنە: لە بەر باخەڵدا.
وەر باخەڵەنە: لە بەر باخەڵدا.
وەربار ، وەربارە: بەربار؛ وڵاخی یـەك سمی تازە بار کراو یان پێگەیشتوو بۆ بار لێنان.
وەر بان: بەر بان.
وەربانگ: بەربانگ.
وەر بڕیەیۆ: ڕێ پاك کردنـەوە بـۆ درکانـدنی یـان ئەنجامـدانی کارێـك. ڕێ لـێ کردن.
وەر بەرئامای: خۆر دەرهاتن.
وەر بەرانـە: شـەکەمێیەك؛ یـان مـەڕێك کـە کاتی بەران گرتنیەتی. بەر بەران.
وەر بەرژە ، وەر بەرژێ: خۆر بردوو.
وەر بەرژەی: خۆر بردن.
وەر بەرنامای: خۆر دەرنەهاتن.
وەر بەرە: بەر دەرگا.

وەربەڵا: بەربەڵا. قەزاوە گێڕ.
وەربینە: بەرهەڵبێنە. بەرچاك.
وەربی یە ، وەربییێ: بەربووگ. بەرەڵلا.
وەربی یەی: بەربوون. بەرەڵا بوون.
وەربـی یـەیرە: دابـوون. بـەربوونی کـونی گیراو.
وەربی یەینە یوترینی: بەربوونە یەك.
وەربـی یەیـەرە: دابـوون. بـەربوونی کـونی گیراو.
وەربی یەیەنە: تێ بەربوون.
وەرپا: بەرپێ. جێی هات و چۆ.
وەرپان ، وەرپانە: بەر پـان. هەرچـی بـەری پان بێت.
وەرپانە: لە بەرپێدا. لە جێی هات و چۆدا.
وەرپڕ: کاتی خۆر ئاوا بوون. خۆرئاوا.
وەرپڕای: خۆر ئاوا بوون. خر نیشتن.
وەرپەنگ: بەربەست.
وەرپەنگ ئەوۆدای: بەربەست کردن.
وەر تەسك ، وەر تەسکە: بەر تەسك.
وەر تەسکی: بەر تەسکی.
وەرتەکن: بەرتەکێن.
وەرتەکن کریای: بەرتەکێن کران.
وەرتەکن کەرژەی: بەرتەکێن کردن.
وەر جە: بەر لە.
وەر چاشت: بەر چێشت. شتێك کـە ئەکرێتـە نێو چێشتەوە.

وەرچاك: بەرچاك.

وەر چانەی: بەر لەوەی.

وەرچای: بەرچا.

وەرچن: بەرچن. چنینی دانەوێڵە و لابردنی شتی غەریب لە ناویدا.

وەرچن کریای: بەچن کراو.

وەرچن کەرڎەی: بەرچن کردن.

وەر چەم: بەر چاو.

وەرڎ: وەرد. ژێر و ژوور کردنی خەرمانی بەر پێی گاگێرە.

وەرڎ کەرڎەی: ژێرە و ژوور کردنی یان ئەم دیو و ئەویو کردنی خەرمانی گا گێرە کراو.

وەر ڎار ، وە رڎارە: بەر دار. هەرچی کە بەری هەبێت نەك بەرهەم.

وەر دالان: بەر دالان.

وەردای: بەردان.

وەردواینە: تێ بەردان.

وەردایۆ: بەردانەوە.

وەردایەنە: تێ بەردان.

وەرڎ بڕ ، وەرڎ بڕە: وەرد بڕ. کەسێك کە بۆ دووەم جار زەوی یەك ئەکێڵێ.

وەرڎ بڕیا ، وەرڎ بڕیێ: زەوی وەرد بڕاو.

وەرڎ بڕیای: وەرد بڕان.

وەرڎ بڕیەی: وەرد بڕین.

وەرڎ دایۆ: وەرد دانەوە. وەرد بڕین.

وەردریا ، وەردریێ: بەردراو.

وەردریای: بەردران.

وەرد کریا ، وەرد کریێ: وەرد کراو.

وەرد کریای: وەرد کران.

وەردکەر ، وەردکەرە: وەردکەر.

وەرد کەرڎەی: وەرد کردن.

وەرد کەرڎەیۆ: وەرد کردنەوە.

وەردڵ: بەردڵ. قاوەڵتی.

وەردۆ دای: وەرد دانەوە. وەرد برین.

وەردۆ کەرڎەی: وەرد کردنەوە.

وەردووکڵە: سەلەی بچووکی پاڵ خەرەك.

وەرڎە: ئەسپابێکی جۆلایی و جاجم کردنە.

وەردەر نەبی یەی: بە مراد نەگەیشتن. بە ئاوات نەگەیشتن.

وەردەس ، وەردەسە: بەردەست. شاگرد.

وەردەسی: بەردەستی. شاگردی.

وەردەسی کەرڎەی: شاگردی کردن.

وەر دەگا: بەر دێ. لای خوارووی دێ.

وەر دەگارە: بە بەر دێدا بەرەو خوار.

وەر دەگانە: لە بەر دێدا.

وەردەم: بەردەم.

وەردەمۆ: لە بەردەمەوە.

وەرز: وەرز. فەسڵ.

وەرزش: وەرزش.

وەرزشکار ، وەرزشکارە: وەرزشکار.

وەرزشکاری: وەرزش کردنە کار و پیشە.

وەرزشکەر ، وەرزشکەرە: وەرزشکەر.

وەرزش کەرڎەی: وەرزش کردن.

وەرزن ، وەرزنە : راهێنەر.

وەرزنای: راهێنان.

وەرزی ، وەرزیە : وەرزی. فەسڵی.

وەرزیا ، وەرزییْ: راهێنراو.

وەرزیـــای: راهێنـــران. خـــۆر هـــەڵهات. خـــۆر هەڵهاتن.

وەرزین: بەرزین.

وەرزیەر ، وەرزیەرە: وەرزێر.

وەرزیەری: وەرزێری.

وەرسمێڵ: بەرسمێڵ.

وەر شاش ، وەر شاشە : بەر تەنك.

وەر شاشی: بەر تەنکی.

وەرشەق ، وەرشەقە : بەرشەق.

وەرشەقی: بەرشەقی. ژیانی بەرشەقی.

وەرشەو: وەرشەو. وەرشاو.

وەرشـــەی: یەکـــەم شـــەی یـــان یەکـــەم شـــی کردنەوەی مەرەز و خوریی و شـتانی لەو بابەتە.

وەر شـی یـەی: کـار ڕۆیـین بـە ئاسـانی. کـار لەبەر چوون.

وەرعە : وەرع، خۆپاراستن لە حەرام.

وەرقوڵ: بەرکوڵ.

وەرقوڵکەر ، وەرقوڵکەرە: بەرکوڵکەر.

وەرقوڵ کەرڎەی: بەرکوڵ کردن.

وەرقوڵی: بەرکوڵی.

وەرکاچ: بەردەم پـەناگا. بـەردەم ئەشـکەوتی بچکۆلە.

وەرکـــار ، وەرکـــارە: بـــەرکار. کارکـــەری تـــازە پێگەیشتوو.

وەرکاری: بەرکاری. تازە پێگەیشتن لە کاردا.

وەرکاریەنە : لە بەرکایدا.

وەرکان: بەرکان.

وەرکاوْ: بەرکاو.

وەر کریا ، وەر کرییْ: لەبەر کراو.

وەر کریای: لەبەر کران. ((**تحفیظ**)).

وەرکوْ: بەرکوت.

وەرکوْت ، وەرکوْتە : پێشەنگ. پێش کەوتوو.

وەرکوْتەی: بەرکەوتن.

وەر کۆتەی: خۆر کەوتن.

وەرکەر ، وەرکەرە: لەبەرکەر. ((**حافظ**)).

وەر کەرڎەی: لەبەر کردن.

وەر کەرڎەینە : لە لەبەر کردندا.

وەرکەڵە : نێونی بەرکەڵ. نێونگی بەرکەل.

وەرکەمەر: گیایەکی بەهاری گـەڵا وردی گـوڵ زەردی بۆن خۆشە. گیابەند.

وەر کەوتەی: بەر کەوتن.خۆر کەوتن.

وەر کێشای: بەرکێشان. بەر ئاچۆخ کردن.

وەر کێشتەی: بەرکێشان. بەر ئاچۆخ کردن.

وەرگ: گورگ.

وەرگانە : گورگانە. گورگ ئاسا.

وەرگـانـە شـەوێْ: گورگـە شـەوێ. کورتەڵـە باسـێکی خـورافی یـە شـەوان دایـك مندالّی پێ دەخەوێنێت.

وەرگا وارڎە ، وەرگا وارڎیْ: گورگان خواردوو.

وەرگ بەرڎە ، وەرگ بەرڎیْ: گوگ بردوو.

ڤەرگ بەرڈەی: گورگ بردن.

ڤەر گرتەی: بەر گرتن. بەرگری کردن.

ڤەر گرتەینە: لەبەر گرتنا. لەبەرگری کردنا.

وەرگرتەی: وەرگرتن.

وەرگرتەینە: لە وەرگرتندا.

وەرگرتەیۆ: هەلگرتنەوە.

ڤەرگرڈە: پێش؛ بە واتای ((**بزەکا دە ڤەرگرڈە پەی دلێ گەلەی**)).

ڤەرگ گەلە: گورگ گەل.

ڤەرگ نەبەر ، ڤەرگ نەبەرە: گورگ نەبەر.

ڤەرگە: بەرگە.

ڤەرگە پشت ، ڤەرگە پشتە: گورگە پشت.

ڤەرگە دڕ ، ڤەرگە دڕە: بەرگە دڕ. مەبەست لە کەسێکە کە پۆشاك و پاپۆش زوو ئەدڕێنێ.

ڤەرگە دڕیی: زوو دڕاندنی پاپۆش و پۆشاك.

ڤەرگە شەڤێ: گورگانە شەوێ.

ڤەرگە گرتەی: بەرگە گرتن. تەحەمول کردن.

ڤەرگە گیر ، ڤەرگە گیرە: بەرگە گر.

ڤەرگە لۆقێ: گورگە لۆقێ.

ڤەرگە لوور: گورگە لوور.

وەرگی: گورگی. ڕەنگی مێش. ڕەنگی شێنکی.

ڤەرگیر ، ڤەرگیرە: بەرگر. بەرگریکەر.

ڤەرگیری: بەرگیری. بەر لێ گرتن. ڕێ لێ گرتن.

ڤەر گیریا ، ڤەر گیریێ: بەر گیراو. بەرگری کراو.

ڤەر گیریای: بەر گیران. ڕێ لێ گیران.

وەر گێریای: خۆر گیران.

ڤەرگیری کەرڈەی: بەرگری کردن. ڕێ لێ گرتن.

وەرلار ئەڤە بی یەی: خۆر لار بوونەوە. دەمەو ئێوارە.

وەرلار بی یەیۆ: خۆر لار بوونەوە. دەمەو ئێوارە.

وەرلارۆ بی یەی: خۆر لارەو بوون. کاتی ئێوارە.

ڤەرلە: بەرخۆلە.

وەرم: خەو. خەون.

وەرم ئاڵۆسنین ، وەرم ئاڵۆسنینە: خەواڵوو؛ کەسێك کە هێشتا هەر خەو بەری نەدابێ.

وەرم ئاڵۆسنینی: خەواڵوویی. خەواڵووێتی.

وەرم ئامای: خەو هاتن.

وەرماڵۆسن ، وەرماڵۆسنە: خەواڵوو.

وەرماڵۆسنی: خەواڵوویی.

وەرم ئەرە گرتەی: خەو بردنەوە. خەو گرتن.

وەرم ئەڤە گێڵنای: خەو گێڕانەوە.

وەرم بـــەرژەی لارە: خـــەو بـــە لادا بـــردن. مەبەست لە کەسێکە خـەو زۆری بـۆ بێنێ و لاری بکاتەوە.

وەرم پۆرە کۆتەی: خەو پیا کەوتن.

وەرم پۆرە کۆتەیۆ: خەو پیا کەوتنەوە.

وەرم پۆرە کەوتەی: خەو پیا کەوتن.

وەرم پۆرە کەوتەیۆ: خەو پیا کەوتنەوە.

وەرم پۆرە ۆزتەی: خەو پیا خستن.

وەرم پۆرە وستەی: خەو پیا خستن.

وەرم تـابێڵ کەرژەی: خەو لێکدانەوە.

وەرم تێك دای: خەو تێکدان. خەو شێواندن.

وەرم تێك شی یەی: خەو تێـك چـوون. خـەو زران.

وەرم دی یەی: خەو بینین.

وەرم رەمای: خەو زران. خەو ڕەوین.

وەرم ڕەمن ، **وەرم ڕەمنە**: خەو ڕەوێن.

وەم ڕەمنای: خەو ڕەواندن. خەو زراندن.

وەم زڕن ، **وەم زڕنە**: خەو زڕێن.

وەرم زڕنای: خەو زڕاندن.

وەرم زڕیا ، **وەرم زڕیێ**: خەو زڕاو.

وەرم زڕیای: خەو زڕان.

وەرم سووك ، **وەرم سووکە**: خەو سووك.

وەرم سووکی: خەو سووکی.

وەرم سەر شی یەی: خەو بەسەر چوون.

وەرم شیرین ، **وەرم شیرینە**: خەو شیرین.

وەرم شیرینی: خەو شیرینی.

وەرم شێوْن ، **وەرم شێوْنە**: خەو شێوێن.

وەرم شێوْنای: خەو شێواندن.

وەرم شێوْیا ، **وەرم شێوْیێ**: خەو شێواو.

وەرم شێوْیای: خەو شێوان.

وەرم قورس ، **وەرم قورسە**: خەو قورس.

وەرم قورسی: خەو قورسی.

وەرم کۆتەی پۆرە: خەو پیا کەوتن.

وەرم کۆتەیۆ پۆرە: خەو پیا کەوتنەوە.

وەرم کەرژەی: خەو کردن. خەو ئاسایی.

وەرم کەوتەی پۆرە: خەو پیا کەوتن.

وەرم کەوتەیۆ پۆرە: خەو پیا کەوتنەوە.

وەرم گرتـــەیراوە: خـــەو داگرتنـــەوە. خـــەو بردنەوە.

وەرم گرتەیرە: خەو داگرتن. خەو بردنەوە.

وەرم گرتەیـــەرە: خـــەو داگـــرتن. خـــەو بردنەوە.

وەرم گێڵنایۆ: خەو گێڕانەوە.

وەرم نامای: خەو نەهاتن.

وەرم نەبی یەی: خەو نەبووت. بێ خەوی.

وەرمۆ گێڵنای: خەو گێڕانەوە.

وەرم وەش ، **وەرم وەشە**: خەو خۆش.

وەرم وەشی: خەو خۆشی.

وەرم ۆینای: خەو بینین.

ۆەر مەڕ: بەر ئەشکەوت.

وەرمەنە: لە خەودا. لە بەرما.

وەرمین ، **وەرمینە**: خەوالْوو.

وەرنا: ئەگینا.

وەرنشین: خۆرئاوا.

وەرنما ، وەرنمیٚ: پێش نوێژ.

وەرنمایی: بەر نوێژی.

وەرنمایی کەرڎەی: بە نوێژی کردن.

وەرنە : ئەگینا.

وەر نەبەرڎەی: خۆر نەبردن.

وەر نەبی یەی: بەر نەبوون.

وەر نەدای: بەر نەدان.

وەر نەڎاینە : تیٚ بەر نەدان.

وەر نەڎایۆ: بەر نەدانەوە.

وەر نەوەزان: شوێنیٚ کە خۆری تیٚ نەکەوێت.

وەر نیشتەی: خۆر ئاوابوون. نیشتنەبەر.

وەرو: لەبەر. لەبەر خاتری.

وەرۆ: پێشەوە. لە پێشەوە. لە بەرەوە.

وەرۆا : بەربا.

وەرۆانکە : بەروانکە.

وەرۆاوە: بەفراو.

وەرۆچن: لەبەرەوە چنینی دانەوێڵە بە وردیی و جیا کردنەوەی شتە نامۆکان لیٚی.

وەرۆچن کریای: چنینی دانەوێڵە بە وردیی و جیا کردنەوەی شتە نامۆکان لیٚی.

وەرۆچن کەرڎەی: بەجێهێنانی کاری ((**وەرۆچن**)).

وەرودما : بەرودوا.

وەر وۆرتەی: خستنە بەردەم.

وەر وۆرتەینە دڵ: شادی خستنە دڵەوە.

وەر وۆرتەیۆ: خۆر کەوتنەوە لەدوای گەرم بوون و شاردرانەوەی.

وەر وستەی: خستنە بەردەم.

وەر وستەینە دڵ: شادی خستنە دڵەوە.

وەر وستەیۆ: خۆر دەرکەوتنەوە.

وەرۆکە : بەرۆك.

وەرۆکەر: بەفرگر. سەلاجە.

وەرۆەگا : بەفرگە. جێی بەفری ماڵراوی سەربان.

وەرۆۆ: بە بەفرەوە.

وەرۆ وۆرتەی: خۆر دەرکەوتنەوە.

وەرۆ وستەی: خۆر دەرکەوتنەوە.

وەرۆە: بەفر.

وۆرۆە بووڵکیٚ: بەفرێکی دەنك ووردی سووکەڵەی مەیلەو وشکە.

وەڕوەڕ: وەڕوەڕ. دەمانچەی شاکوژ.

وەڕۆەرۆ: بەفرماڵ.

وەر وۆرتەینە دڵ: شادی خستنە دڵەوە.

وەر وەزەن: بەر تاڤگە. بەردەم تاڤگە.

وەر وەزەنڎ: بەر تاڤگە. بەردەم تاڤگە.

وەر وستەینە دڵ: شادی خستنە دڵەوە.

وەر وستەینە دەروون: شادی کەوتنە دەروونەوە.

وەرۆە سەر: خلیسکێنی سەربەفر.

وەرۆە سەر کەرڎەی: خۆ خشاندن بەسەر بەفردا.

وەرۆەگا: بەفرگە. ئەو جێگایەی کە بەفری ماڵراوی سەربانی تێ ئەکەوێت.

وەرۆەلا ، **وەرۆەلێ**: بەربلاو.

وەرەوەماڵ: بەفرماڵ.

وەروێچن: بەربێژنگ؛ بەشێکە لەو دانەوێڵەیە کە لە بێژنگ ئەدرێ. یان بێژنگ دای دەدات.

وەروێڕك ، **وەروێڕکە**: وەروێڕکە. وەرگێڕکە.

وەرۆین ، **وەرۆینە**: بەفرین. بەفراوی.

وەرهاڵ: بەشی پێشەوەی دیوار بۆ نەکراوی هەیوان لە نهۆمی دووم یان سێهەمی خانوودا.

وەرهەلا: شوێنی بێ دیوار کە هەوا بیگرێت.

وەرهەلێز: مەشکۆڵە. مەشکەی بچکۆلە.

وەرهەم: وەرهەم. مەراق.

وەرهەم کەرژەی: مەراق کردن. وەرهەم کردن.

وەر هەیوان: بەر هەیوان.

وەرهیت: نەوەنی پێگەییو بۆ جووت کردن.

وەرەبڕێ: دیاری کردنی بەشی ئیش و پێشبڕکێ کردن تێیدا.

وەرە: بەرخ. باوەش. بڕی کار. بەردەم.

وەرە بەرە: بەر دەرگا.

وەرە بەرێ: پێشبڕکێ لە ئیش و کاردا.

وەرە بەرێ کەرژەی: پێشبڕکێ کردن لە ئیش و کاردا.

وەرتاوْ: خۆرەتاو. هەتاو.

وەرەتاوْ پڕای: خۆرەتاو پەڕین. هەتاو نەمان.

وەرەتاوْ کۆتەی: خۆرەتاو کەوتن. کاتی گزنگ.

وەرەتاوْ کەوتەی: خۆرەتاو کەوتن. کاتی گزنگ.

وەرەچەم: بەرچاو.

وەرەچەم ئامای: پێ ناخۆش بوون لە بواری خەرج و مەسرەف و خولکا.

وەرەچەم ئاورا ، **وەرەچەم ئاورێ**: ڕژدی پیسکە.

وەرەچەم ئاورای: بەرچاو تەنگی. ڕژدی.

وەرەچەماوە: بە بەرچاوەوە.

وەرەچەم تاریك ، **وەرەچەم تاریکە**: بەرچاو تاریك.

وەرەچەم تاریك بی یەی: بەرچاو تاریك بوون.

وەرەچەم تاریکنایرە: بەرچاو تاریك داهێنان.

وەرەچەم تاریکنایەرە: بەرچاو تاریك داهێنان.

وەرەچەم تاریکیایرە: بەرچاو تاریك داهاتن.

وەرەچەم تاریکیایەرە: بەرچاو تاریك داهاتن.

وەرەچەم تاریکی: بەرچاو تاریکی.

وەرەچەم تەنگ ، **وەرەچەم تەنگە**: بەچاو تەنگ. پیسکە.

وەرەچەم تەنگی: بەچاو تەنگی. ڕژدی.

وەرەچەم تێر ، وەرەچەم تێرە: بەرچاو تێر.

وەرەچەم تێریی: بەرچاو تێریی.

وەرەچەم سیاوْ بی یەی: بەرچاو ڕەش بوون.

وەرەچەم سێر ، وەرەچەم سێرە: بەرچاو تێر.

وەرەچەم سێریی: بەرچاو تێریی.

وەرەچەم فەرێح ، وەرەچەم فەرێحە: شوێنی بەرچاو گوشاد. شوێنی فراوان کە دڵی تیا بکرێتەوە.

وەرەچەم فەرێحی: بەرچاو گوشادیی. فراوانی جێگا و کرانەوەی دڵ تیایدا.

وەرەچەم کۆتەی: لە بەرچاو کەوتن. بێزران.

وەرەچەم کەوتەی: لە بەرچاو کەوتن. بێزران.

وەرەچەم نامای: پێ گران نەبوونی خەرج و مەسرەف و ماڵ و سامان.

وەرەچەم وْزتەی: لە بەرچاو خستن. بێزراندن.

وەرەچەم وستەی: لە بەرچاو خستن. بێزراندن.

وەرە ڕا: بەر ڕێگە. ڕێگەیەك کە ئامۆشۆی زۆری پیادا ئەکرێت. بەرڕێ.

وەرە ڕانە: لەبەر ڕێدا.

وەرە ڕوو: لەڕوودا. پێچەوانەی پاشە ملە.

وەرە ڕوونە: لەڕوودا. ڕووبەڕوو.

وەرەرە: بەپێشدا. بەڕوودا.

وەرە زەرژە: زەردە پەڕ.

وەرە سوخمە: بەری سوخمە.

وەرەسە: کەسانی مردوو کە میراتی ئەمیان بۆ دێتەوە.

وەرە سەڵتە: بەری سەڵتە.

وەرە شێڵە: خۆری تەنك و شاش و شەوێڵ کە لە میانی بەرگرەوە دێتە ژوورەوە.

وەرەق: وەرەق.

وەرەقاقە: خۆری بە تینی بێ با و بێ شەماڵ.

وەرەقە: وەرەقە. پەڕە کاغەز.

وەرەقە قومار: کاغەز قومار.

وەرە کورپە: بەرخی ساوا.

وەرە گەلە: بەرغەل.

وەرەم: وەرەم. دەردە باریکە.

وەرەمدار ، وەرەمدارە: وەرم دار. دووچار بووی دەردی باریکە.

وەرەمداری: وەرەمدرای. دووچار بوونی دەردە باریکە.

وەرە مێڵێ: بەرخی مێ. بەرخی مێینە.

ورەندڵ: ناوی جۆرە تفەنگێکە.

وەرەنگاز ، وەرەنگازە: خۆرەنگاز.

وەرەنگاز بی یەی: خۆرەنگاز بوون.

وەرەنگاز کەرژەی: خۆرەنگاز کردن.

وەرەنگازی: خۆرەنگازی.

وەرەنە: لە ئامێزدا. لە بەردەمەوە. لە بەرەوە.

وەره نێره: بەرخی نێر.

وەرەوانکه: بەروانکه.

وەرەوچەره: برینێکی ناسۆره لە شێرپەنجه و موو ئەچێت، لە ئەندامی مرۆڤ دەردێت.

وەره وەره: بەره بەره. ورده ورده.

وەرێسانه: مووی ڕێسراوی تایبەتی گوریس.

وەرێس دەسە کەرڎەی: هەڵوێزنین.

وەرێسه: گوریس.

وەڕ ، وەڕه: پاشگرێکه ((وەڕ)) ئەچێتە سەر هەندێ ناو و ئەیکات بە ئاوەڵناوی داڕێژراو.

وەڕس ، وەڕسه: وەڕس. بێزار.

وەڕس بی یەی: وەرس بوون.

وەڕس کەرڎەی: وەرس کردن.

وەڕسی: وەڕسی. بێزاری.

وەز: بەز.

وەزارەت: وەزارەت.

وەزانی: یاری کردن بە گوێز.

وەزاوە: بەزاو. چەوریی داچۆڕاو لە بەز.

وەز تەکن ، وەز تەکنه: گوێز تەکێن. شەنیار.

وەز تەکنای: گوێز تەکاندن.

وەز تەکیای: گوێز تەکان. کاتی گوێز تەکاندن.

وەزتەی: هەڵزنین. هەڵگەڕان بەقەد شتا.

وەزتەیراوە: دابەزینەوە.

وەزتەیره: دابەزین.

وەزتەیناوە: دابەزینە ناو. تێ نیشتنەوە.

وزتەینه: دابەزینەناو. تێ نیشتن.

وەزتەیەره واری: دابەزینە خوارەوە.

وەزتەیۆ: هەڵزنینەوە.

وەزتەیەره: دابەزین.

وەزتەیەنه: دابەزینەناو. تێ نیشتن.

وەزدان: بەزدان.

وەزسان ، وەزسانه: گوێزسێن.

وەز شاروکەر ، وەز شاروکەره: گوێز شارۆ کەر.

وەز شارۆ کەرڎەی: گوێز شارۆ کردن.

وەزشان ، وەزشانه: گوێز تەکێن. شەنیار.

وەزشانای: گوێز تەکاندن. گوێز وەراندن.

وەزشای: گوێز تەکاندن. گوێز وەراندن.

وەزعه: وەزع. بارودۆخ.

وەزعیەت: وەزعیەت. بارودۆخ.

وەزڵێ: دار گوێزی بچکۆلانه.

وەزنای: هەڵزناندن. هەڵگەڕاندن بەقەد شتی بەرزدا.

وەزنایراوە: دابەزاندنەوە.

وەزنایره: دابەزاندن. هێنانە خوارەوە.

وەزنایینه: تێ نیشاندن. دابەزاندنە ناو.

وەزنایۆ: هەڵزاندنی دووباره.

وەزنایەره: دابەزاندن. هێنانە خوارەوە.

وەزنایەنه: تێ نیشاندن. دابەزاندنە ناو.

وەزنـدار ، وەزنـدارە: وەزنـدار. سـەنگین. بـە کێش.

وەزنداری: وەزنداری. سەنگینی. کێشداری.

وەزن کریا ، وەزن کریێ: وەزن کراو. کێشراو.

وەزن کریای: وەزن کران. کێشران.

وەزن کەر ، وەزن کەرە: وەزن کەر.

وەزن کەرڎەی: وەزن کردن. کێشانە کردن.

وەزنە : وەزن. کێش.

وەزنەنە : لە وەزندا. لە کێشدا.

وەز ۆرەش ، وەز ۆرەشە : گوێز فرۆش.

وەز ۆرەشی: گوێز فرۆشی.

وەزوەر ، وەزوەرە: گوێزخۆر. بەزخۆر.

ۆەزە: وەزە. بەبابوونی ڕێوی.

وەزەبان: گوێزەبانە.

وەزەبان کەرڎەی: گوێزەبانە کردن.

وەزە پـاقلیرە: گـوێزی لـە تـوێکڵی سـەوز دەرچووگ.

ۆەزەتاوْ: بەزەتاو.

ۆەزەتاوْ کەرڎەی: بەزەتاو کردن.

وەزە جمعـانیْ: گوێزێکـە بەرهەمەکـەی تـەرخان کرابـێ بـۆ بەخـشینەوە لـە ڕۆژی هەینی دا.

وەزە کـۆرە: گـوێزی کـوێر کـە کاکڵەکـەی زۆر بە زەحمەت دەرئەهێنرێت.

وەزە کەمکۆڵـە : گـوێزێ کـە لـە نـاو توێکڵـە سەوزەکەیدا بێ.

وەزە گەلاۆێژیە : گوێزی گەلاوێژی؛ گوێزێکی وردی بێ کاکڵەیە و درەنگێ دارەکەی گرتوویەتی.

وەزە مەژگێ: گوێزێکە کاکڵەکەی باش بێت و بـە ئاسـانی بـشکێت و کاکڵەکـەی دەربێت.

ۆەزەنـڎ ۆنـە کـەرڎەی: دەسـت لـێ وەشـاندن. زیان پێ گیاندن

ۆەزەنڎ وەنـە کـەرڎەی: دەسـت لـێ وەشـاندن. زیان پێ گیاندن

ۆەزەنڎی: تاڤگە. زیان. ئازار.

ۆەزەننی: تاڤگە. زیان. ئازار.

وەزەنی: وەزەنی؛ جۆرە مەڵهەمێکە.

وەزە ۆان ، وەزە ۆانە : کەسێك کە باش بە دار گوێزدا هەڵ بگەڕێ.

وەزە ۆانی: باش هەڵگەڕان بە دار گوێزدا.

وەزی: گوێز.

وەزیر ، وەزیرە: وەزیر.

وەزیری: وەزیری.

وەزیفە : وەزیفە. ئەرکی سەر شان.

وەزیفە دار ، وەزیفە دارە: وەزیفە دار.

وەزیفە داری: وەزیفە داری.

ۆەزێ: نەخۆشی یەکە دەداتە دەمی منالْ.

وەزین ، وەزینە : هەرچی کە لە گوێز یان دار گوێز دروست بکرێت.

ۆەژتەی: داکەندن. گروون. دەرهێنان.

ۆەژیا ، ۆەژیێ: گرواو. داکەنراو. دەرهێنراو.

ۆەژیای: داکەنران. دەرهێنران. گوروووان.
ۆەس: بەس.
وەساسەت: بۆنە. موناسەبەت. هۆ.
ۆەستەی: هەڵزنین. هەلگەڕان بەقەد شتا.
ۆەستەیراوە: دابەزینەوە.
ۆەستەیرە: دابەزین.
ۆەستەیرە وار: دابەزینە خوار. هاتنە خوار.
ۆەستەیرە واری: دابەزینە خوارێ. هاتنە خوارێ.
ۆەستەیناوە: تێ نیشتنەوە. چوونەوە ناو.
وەستەینە: تێ نیشتن. دابەزینە ناو.
ۆەستەیۆ: هەڵزنینەوە.
ۆەستەیەرە: دابەزین. هاتنە خوار.
ۆەستەیەنە: تێ نیشتن. دابەزینە ناو.
وەسف: وەسف. تاریف.
وەسف دای: تاریف کردن. وەسف کردن.
وەسف کریا ، **وەسف کریێ**: وەسف کراو.
وەسف کریای: وەسف کران. تاریف کران.
وەسف کەرڎەی: وەسف کردن.
وەسواس ، **وەسواسە**: وەسواس.
وەسواسی: وەسواسی.
وەسوەسە: وەسوەسە. ڕاڕایێتی. دوو دڵی.
وەسەت ، **وەسەتە**: ناوەنجی. تفەنگی بڕنەوەی نە زۆر درێژ و نە زۆر کورت.
وەسەڎ مەلە: ناوی گۆرانی یەکی هۆرامی یە.
وەسیەت: وەسیەت.
وەسیەتکەر ، **وەسیەتکەرە**: وەسیەتکەر.
وەسیەت کەرڎەی: وەسیەت کردن.
وەسیەت نامە: وەسیەت نامە.
وەسیەتەنە: لە وەسیەتدا.
وەش ، **وەشە**: خۆش. جوان. زوو. چاك.
وەش ئامای: خۆش هاتن.
وەشانە: خۆشانە، لەدوای ((دەس)) دێت.
وەشایی: کاتی خۆشی. جێگای خۆشی.
وەش ئەوە بی یەی: خۆش بوونەوە.
وەش ئەوە کریای: خۆش کرانەوە.
وەش ئەوە کەرڎەی: خۆش کردنەوە.
وەش ئەوە نەبی یەی: خۆش نەبوونەوە.
وەش ئەوە نەکریای: خۆش نەکرانەوە.
وەش ئەوە نەکەرڎەی: خۆش نەکردنەوە.
وەش باوەر ، **وەش باوەرە**: خۆش باوەڕ.
وەش باوەری: خۆش باوەڕی.
وەش بۆ ، **وەش بۆە**: خۆش بۆن.
وەش بۆیی: خۆش بۆنی.
وەش بەخت ، **وەش بەختە**: خۆش بەخت.
وەش بەختی: خۆش بەختی.
وەش بی یە ، **وەش بیێ**: خۆش بووگ.
وەش بی یەی: خۆش بوون.
وەش بی یەینە: لە خۆش بووندا.
وەش بی یەیۆ: خۆش بوونەوە.
وەش بی یەیەنە: لە خۆش بووندا.
وەش پۆش ، **وەش پۆشە**: خۆش پۆش.
وەش پۆشای: خۆش پۆشین.

وەش پۆشتەی: خۆش پۆشین.
وەش پۆشی: خۆش پۆشی.
وەش پنە کۆتەی: خۆش پیَ کەوتن. لیَهاتن.
وەش پنە کەوتەی: خۆش پیَ کەوتن.
وەش پەنە کۆتەی: خۆش پیَ کەوتن.
وەش پەنە کەوتەی: خۆش پیَ کەوتن.
ۆەشت: باران.
وەش تالە ، وەش تالیْ: خۆش بەخت.
وەش تالەیی: خۆش بەختی.
ۆشتاۆە: باراناو.
ۆەشت ۆارای: باران بارین.
ۆەشت و ۆاران: وەشت و باران.
وەشتەر ، وەشتەرە: خۆشتر.
وەشتەرین ، وەشتەرینە: خۆشترین.
وەش چنی ئامای: خۆش لیَ هاتن.
وەش چنی نامای: خۆش لیَ نە هاتن.
وەش چەنی ئامای: خۆش لیَ هاتن.
وەش چەنی نامای: خۆش لیَ نە هاتن.
وەش حالْ ، وەش حالە: خۆش حالْ.
وەش حالْ بی یەی: خۆش حالْ بوون.
وەش حالْ کەرڎەی: خۆش حالْ کردن.
وەش حالی: خۆش حالی.
وەش خۆ ، وەش خۆە: خۆش خوو.
وەش خۆیی: خۆش خویی.
وەش خەنڎەران ، وەش خەنڎەرانە: خۆش خەندەران.
وەش خەنڎەرانی: خۆش خەندەرانی.

وەش خەننەران ، وەش خەننەرانە: خۆش خەندەران.
وەش خەننەرانی: خۆش خەندەرانی.
وەشدڕ ، وەشدڕە: خۆش پۆش.
وەش دڕیەی: خۆش پۆشین.
وە دڕیی: خۆش پۆشی.
وەش دۆخت ، وەش دۆختە: خۆش شیَوە. خۆش شکلْ. خۆش دیمەن.
وەش دۆختی: خۆش شیَوەیی. خۆش شکلْی.
وەش دەس ، وەش دەسە: خۆش دەست.
وەش دەسی: خۆش دەستی.
وەش ڕۆت ، وەش ڕۆتە: خۆش ڕەوت.
وەش ڕۆتی: خۆش ڕەوتی.
وەش ڕەفتار ، وەش ڕەفتارە: خۆش ڕەفتار.
وەش ڕەفتاری: خۆش ڕەفتاری.
وەش زۆان ، وەش زۆانە: خۆش زمان.
وەش زۆانی: خۆش زمانی. زمان شیرینی.
وەش زۆمەیی: بە ئاسانی زانی میَنگە.
وەش زومیْ: ئافرەتیَ بە ئاسانی منداڵی ببیَت.
وەش زەوق ، وەش زەوقە: بە کەیف.
وەش زەوقی: بە کەیفی. خۆش کەیفی.
وەش سەلیْقە ، وەش سەلیْقیْ: خۆش سەلیقە.
وەش سەلیْقەیی: خۆش سەلیقەیی.
وەش سیای: خۆش ویستن.

وەش کریا ، وەش کریێ: خۆش کراو. چاك کراو.

وەش کریای: خۆش کران. چاك کران.

وەش کریایۆ: خۆش کرانەوە. چاك کرانەوە.

وەشکەر ، وەشکەرە: خۆش کەر. چاك کەر.

وەش کەرڎەی: خۆش کردن. چاك کردن. پەلە کردن. دروست کردن.

وەش کەرڎەیۆ: خۆش کردنەوە. چاك کردنەوە.

وەش کەیف ، وەش کەیفە: خۆش کەیف.

وەش کەیفی: خۆش کەیفی.

وەش گفت ، وەش گفتە: خۆش گفت.

وەش گفتار ، وەش گفتارە: خۆش گفتار.

وەش گفتاری: خۆش گفتاری.

وەش گفتی: خۆش گفتی.

وەش گلەیی ، وەش گلەییە: خۆش گلەیی.

وەش گلەییەتی: خۆش گلەییّتی.

وەش گوفت ، وەش گوفتە: خۆش گوفت.

وەش گوفتار ، وەش گوفتارە: خۆش گوفتار.

وەش گوفتاری: خۆش گوفتاری.

وەش گوفتی: خۆش گفتی.

وەش گوزەران ، وەش گوزەرانە: خۆش گەزەران.

وەش گوزەرانی: خۆش گەزەرانی.

وەش گەرەك بی یەی: خۆش ویستن.

وەش لۆای: خۆش چوون. بەخێر چوون.

وەش لۆخت ، وەش لۆختە: خۆش شێوە. خۆش شکڵ. خۆش ڕوخسار.

وەش لۆختی: خۆش شێوەیی. خۆش شکڵی.

وەش لەوەڕ ، وەش لەوەڕە: خۆش لەوەڕ.

وەش لەوەڕیی: خۆش لەوەڕیی.

وەش لیاقەت ، وەش لیاقەتە: خۆش لیاقەت. جوانی پێکەوتوو.

وەش لیاقەتی: خۆش لیاقەتی.

وەشڵانە ، وەشڵانێ: جوانکیلە.

وەشڵانەیی: جوانکیلانەیی.

وەشڵە ، وەشڵێ: جوانکیلە.

وەشڵەی: خۆزگە. کاشکی.

وەشڵەیی: جوانکیلەیی.

وەش مامەڵە ، وەش مامەڵێ: خۆش مامەڵە.

وەش مزانی ، وەش مزانیە: خۆش موژدە. یانی یاخوا خۆش موژدە بی و موژدەی خۆشت پێ بگات.

وەش مزانی بی یەی: خۆش موژدە بوون. دوعایەکی **خێرە؛ بە واتای**: یاخوا موژدەی خۆشت بدەنێ.

وەش مەزە ، وەش مەزێ: خۆش مەزە. خۆش تام.

وەش مەزەیی: خۆش مەزەیی. تام خۆشی.

وەش نامای: خۆش نەهاتن.

وەش نا... : خۆشنە...؛ بۆ نەفی یە.

وەش نەبی یەی: خۆش نەبوون.

وەش نەبی یەیۆ: خۆش نەبوونەوە.

وەش نە...: خۆشنە...؛ بۆ نەفی یە.

وەشۆاتەی: خۆشووتن.

وەش ۆاچ ، وەش ۆاچە: خۆش بێژ.

وەشۆ بی یەی: خۆش بوونەوە. چاك بوونەوە.

وەشۆ کریای: خۆش کرانەوە. چاك کرانەوە

وەشۆ کەرڎەی: خۆشە کردنەوە. چاك کردنەوە.

وەش وەر ، وەش وەرە: خۆش خۆر.

وەش وەرم ، وەش وەرمە: خۆش خەو.

وەش وەرمی: خۆش خەوی. خەو خۆشی.

وەش وەری: خۆش خۆری.

وەش وەش: خۆش خۆش. زوو زوو.

وەش وەشێ: خۆش خۆشێ.

وەش وەشێۆ: خۆش خۆشێ.

وەش ۆیارای: خۆش ڕابواردن.

وەش ۆیارایرە: خۆش بەسەر بردنی کات.

وەش ۆیارایەرە: خۆش بەسەر بردنی کات.

وەش ۆیر ، وەش ۆیرە: بیر خۆش؛ کەسێکە کە شتی ڕابردووی بە جوانی دێتەوە یاد.

وەش ۆیری: خۆش بیری. خۆش یادی.

وەشە: خۆشی؛ پێچەوانەی توند و تیژی.

وەشەسیا ، وەشەسیێ: خۆشەویست.

وەشەسیای: خۆشەویستی.

وەشەۆیس ، وەشەۆیسە: خۆشەویست.

وەشەۆیسی: خۆشەویستی.

وەشی: خۆشی. جوانی. چاکی.

وەشی و تەشی: چۆنی و چاکی. خۆشی و ترشی.

وەشی وەشی: خۆشی خۆشی.

وەشیێنە: لە خۆشیدا.

وەعد: وەعد. وادە. بەڵێن.

وەعد دای: وەعد دان.

وەعد دەر ، وەعد دەرە: وەعد دەر.

وەفا: وەفا.

وەف بی یەی: وەفا بوون. وەفاداری.

وەفات: وەفات. مردن. مەرگ.

وەفات کەرڎەی: وەفات کردن.

وەفاڎار ، وەفاڎارە: وەفادار.

وەفاڎاری: وەفاداری.

وەفا کاری: وەفا کاری. وەفاداری.

وەفد: وەفد. شاند.

وەقرە: وەقرە. ئۆقرە. ئارام.

وەقرە بڕیا ، وەقرە بڕیێ: ئۆقرە لێ بڕاو.

وەقرە بڕیای: ئۆقرە لێ بڕان.

وەقرە بڕیەی: وەقرە لێ بڕین. ئۆقرە لێ بڕین.

وەقرە گرتەی: ددان بە خۆدا گرتن.

وەقرە ۆنە بڕیای: ئۆقرە لێ بڕان.

وەقرە ۆنە بڕیەی: ئۆقرە لێ بڕین.

وەقف: وەقف. مەوقووفە.

وەقف کەرڎەی: کردنی شت بە مەوقووفە.

وەکازێ: وەکازە. عاسا. دار عاسا.

وەكالەت: وەكالەت.

وەكیل ، وەكیلە: وەكیل. بریكار.

وەكیل گرتەی: كردنی كەسێك بە وەكیل.

وەكیلەڵڵا: وەكیلەڵڵا . خودا وەكیل.

وەكێڵ ، وەكێڵە: وەكیل.

وەكیلی: وەكیلی.

وەكێڵی: وەكێڵی. وەكیلی.

وەلەك: وەلەك.

وەلەو: هەرچەند. هەرچەندە.

وەلی ، وەلیە: وەلی. دۆستی خوا.

وەلیەتی: وەلیەتی. دۆستایەتی خوا.

وەڵا ، وەڵێ: بڵاو.

وەڵا ئەوە بی یەی: بڵاو بوونەوە.

وەڵا ئەوە كریای: بڵاو كرانەوە.

وەڵا ئەوە كەرڎەی: بڵاو كردنەوە.

وەڵا بی یەی: بڵاو بوون.

وەڵا بی یەیۆ: بڵاو بوونەوە.

وەڵات: وڵات. نیشتمان.

وەڵات پارێز ، وەڵات پارێزە: وڵات پارێز.

وەڵات پارێزنای: وڵات پاراستن.

وەڵات پارێزی: وڵات پارێزی.

وەڵات پەروەر ، وەڵات پەروەرە: وڵات پەروەر.

وەڵات پەروەری: وڵات پەروەری.

وەڵاتەرە: بە وڵاتدا بەرەو خوار.

وەڵاتەنە: لە وەڵاتدا.

وەڵاتی ، وەڵاتیە: خەڵكی ووڵات. وەتەنی.

وەڵا كریایۆ: بڵاو كرانەوە.

وەڵا كەرڎەیۆ: بڵاو كردنەوە.

وڵاوەدیم ، وڵاوەدیمە: واژۆ. هەڵاوە گێڕ.

وڵاوەدیمی: واژۆیی. هەڵاوە گێڕی.

وەڵاوەفاڕ ، وەڵاوەفاڕە: بەراوپشت.

وەڵاوەفاڕ كریا ، وەڵاوەفاڕ كریێ: شتی بەراوپشت كراو.

وەڵاوەفاڕ كریای: بەراوپشت كران.

وەڵاوەفاڕ كەرڎەی: بەراوپشت كردن.

وەڵاوە: بڵاوە.

وەڵاوە پنە كەرڎەی: بڵاوە پێ كردن.

وەڵاوە پەنە كەرڎەی: بڵاوە پێ كردن.

وەڵاوە كەرڎەی: بڵاوە كردن.

وەڵایی: بڵاوی.

وەڵتەر: پێشتر.

وەڵتەرۆ: لەپێشترەوە.

وەڵتەرەنە : لەپێشتردا.

وەڵك: گەڵا.

وەڵگ: گەڵا.

وەڵڵا: سوێند بە خوا. ((والله)).

وەڵڵاهی: سوێند بە خوا. ((والله)).

وەڵەد: كوڕ؛ لە ((ولد)) ی عەرەبیەوە هاتووە.

وەڵەفە: قوڵف؛ جۆرە گرێیەكە ئەدرێت لە گوریس و پەت و شتانی لەم بابەتە.

وەڵێ: پێش. ((قبل)). لە پێش.

وەڵیاد: نەوە و نەوە زا.

وەڵیفەت: وەلیفەت. مفتە.

وەڵین ، وەڵینە: پێشین. ئەوەی پێش.

وەڵێنە: لە پێشا. پێشتر. ڕابردوو.

وەڵینێ: پێشینان.

وەڵێوە: لە پێشەوە. لە بەرەوە.

وەن ، وەنـە: پاشـگرێکە بەرامبـەر پاشـگری ((خـــوێن)). وەك: **قورئـــــان وەن:** قورئان خوێن.

وەناق: وەناق. ملەخرە. خەناق.

وەنام ، وەنامە: بەدناو.

وەنام بی یەی: بەدناو بوون.

وەنام کریای: بەدناو کران.

وەنام کەرڎەی: بەدناو کردن.

وەنامی: بەدنامی.

وەنجەنە: بەنەخوێن.

وەنڎە: میان. ناوەند.

وەنڎەنیـە: پردێکـە لـە لقـی مێـو دروسـت ئـەکرێت بەسـەر ڕووبـارەوە، یـان بەسەر دۆڵێکەوە.

وەنـگ: چـان. مێرووڵـە کردنـی ئەنـدام لـە ئەنجامی سەرماوە.

وەنگا: قوتابخانە. خوێندنگا.

وەننە: میان. ناوەند.

وەننەنیە: ((**وەنڎەنیە**))؛ پێشتر باس کرا.

وەنۆزدای: وەنەوزدان. وەنەوز بردنەوە.

وەنۆز کەرڎەی: وەنەوز کردن. خەو کردنێکی زۆر کورتی خێرا.

وەنۆزە کوتێ: وەنەوز بردنەوە.

وەنۆزی: وەنەوز.

وەنۆشە: وەنەوشە.

وەنۆشەیی ، وەنۆشەیی یە: وەنەوشەیی.

وەنۆشـی ، وەنۆشـیە: ڕەنگـی وەنەوشـەیی. شتێك کە ڕەنگی وەنەوشەیی بێت.

وەنۆڵە: بەنۆڵە.

وەنە: پێشگرێکە بە واتای ((لێ)).

وەنە ئارڎەی: لێهێنان.

وەنە ئامای: لێهاتن.

وەنە ئاوەرڎەی: لێهێنان.

وەنە ئەوە بڕیای: لێبڕانەوە.

وەنە ئەوە پەرسای: لێ پرسینەوە.

وەنە ئەوە تەوەسنای: دڵ لێ ئێشاندن.

وەنە ئەوە تەوەسیای: دڵ لێ ئێشان.

وەنە ئەوە تێـڕ بـی یـەی: خێسە لـێ کـردن.

وەنە ئەوە جمای: پەلە تیا کردن.

وەنە ئەوە جمنای: پەلە لێ کردن.

وەنە ئەوە چیای: سارد بوونەوەی عەرەق بـە لەشەوە. لێ سارد کردن.

وەنــە ئــەوە چــێڕیای: لــێ شــاتاندن. لــێ قیژاندن.

وەنـە ئـەوە چێقیای: چیق و هـووڕ بەسـەرا کردن.

وەنە ئەوە خڕ کەرڎەی: لێ خڕ کردنەوە.

وەنە ئەوە خڕۆشنای: لێ کۆکردنەوە.

وەنە ئەوە خڕۆشیای: لێ کۆبوونەوە.

وەنە ئەوۆ دای: لێدانەوە.

وەنە ئەوۆ دریای: لێدرانەوە.

وەنە ئەوۆ ژلێۆنای: پەلە لێ کردن. پەلە تیا کردن.

وەنە ئەوۆ شێڕیای: لێ شیڕاندن. لێ شیڕانەوە.

وەنە ئەوۆ کۆتەی: عار نان. ئاتاجی لێ کەوتنەوە.

وەنە ئەوۆ کەرڎەی: لێ کردنەوە.

وەنە ئەوۆ کەوتەی: عار نان. ئاتاجی لێ بوونەوە.

وەنە ئەوۆ گرتەی: لێ گرتنەوە.

وەنە ئەوۆ گێریای: لێ گیرانەوە.

وەن ئەوۆ گێڵای: لێ گەڕانەوە. لێ چەرخانەوە.

وەنە ئەوۆ گێڵنای: لێ گەڕاندنەوە.

وەنە ئەوۆ لار بی یەی: لێ لار بوونەوە.

وەنە ئەوۆ لار کەرڎەی: لێ لار کردنەوە.

وەنە ئەوۆ لاڵیای: لێ پاڕانەوە.

وەنە ئەوۆ مدرای: لێ وەستاندنەوە.

وەنە ئەوۆ نیای: لێ نانەوە.

وەنە ئەوۆ وانای: لێ خوێندنەوە.

ونە ئەوۆ وۆزتەی: لێ خستنەوە.

ونە ئەوۆ وستەی: لێ خستنەوە.

وەنە ئەوە وەنەی: لێ خوێندنەوە.

وەنە بڕیای: لێ بڕان.

وەنە بێزنای: لێ بێزاندن. لەبەرچاو خستن.

وەنە بێزیای: لێ بێزران. لێ بێزان.

وەنە بینای: لێ بەستن.

وەنە پڕای: لێ پەڕین.

وەنە پرمنای: لێ پرماندن.

وەنە پڕنای: لێ پەڕاندن.

وەنە پژگنای: لێ پژاندن.

وەنە پژگیای: لێ پژان.

وەنە پەرسای: لێ پرسین.

وەنە پەرسایۆ: لێ پرسینەوە.

وەنە پیس کەرڎەی: لێ پیس کردن.

وەنە پێقنای: لێ پیقاندن. هۆڕین بۆ لێدان.

وەنە پێۆیای: لێ دیار بوون. لێ مەعلووم بوون.

وەنە پێۆیایۆ: لێ دیار بوون. لێ ئاشکرا بوون.

وەنە تاریک بی یەی: لێ تاریک بوون.

وەنە تاریک کەرڎەی: لێ تاریک کردن.

وەنە تاڵ بی یەی: لێ تاڵ بوون.

وەنە تاڵ کەرڎەی: لێ تاڵ کردن.

وەنە تنڎ کەرڎەی: لێ توند کردن.

وەنە تنڎ کەرڎەیۆ: لێ توند کردنەوە.

وەنە تۆرنای: لێ تۆراندن.

وەنە تۆریای: لێ تۆران.

وەنە تونڎ کەرڎەی: لێ توند کردن.

وەنە تونڎ کەرڎەیۆ: لێ توند کردنەوە.

وەنە تە پای: لێ تەپین. بەسەرا تەپین.

وەنە تە پنای: لێ تەپاندن. بەسەرا تەپاندن.

وەنە تەڤنای: لێ تەڤاندن.

وەنــە تــەڤێ: وەنــە تــەق؛ دار قەزوانێکــە دەنکی قەزوانەکانی ورد و ناسکن.

وەنە تەکنای: لێ تەکاندن.

وەنە تەکیای: لێ تەکان.

وەنە تەنای: لێ تەنین.

وەنە تەنیای: لێ تەنران.

وەنە تەوۆەسنایۆ: دڵ لێ ئێشاندن.

وەنە تەوۆەسیایۆ: دڵ لێ ئێشان.

وەنە تێك دای: لێ تێك دان.

وەنە تێك دریای: لێ تێك دران.

وەنە تێك شی یەی: لێ تێك چوون.

وەنە جمایۆ: پەلە تیا کردن.

وەنە جمنایۆ: پەلە لێ کردن.

وەنە چڕیای: بانگ لێ کران.

وەنە چڕیەی: بانگ لێ کردن.

وەنــە چـیایۆ: سارد لـێ کردنــەوە. لـێ سارد بوونەوەی عەرەق بە لەشەوە.

وەنە چیڕنای: لێ چیڕاندن. لێ قیژاندن.

وەنە چیڕیایۆ: چیڕە چیڕ بەسەرا کردن.

وەنە چێقنای: لێ چیقاندن. لێ قیژاندن.

وەنە چێقیایۆ: چیقە چیق بە ڕوودا کردن.

وەنــە خـراب کـەرڎەی: لـێ خـراپ کـردن. لـێ پیس کردن.

وەنە خڕ بی یەیۆ: لـێ خـڕ بوونـەوە. لـێ کۆ بوونەوە.

وەنە خڕ کەرڎەیۆ: لێ خـڕ کردنـەوە. لـێ کـۆ کردنەوە.

وەنــە خرۆشـــنایۆ: لــێ کــۆ کردنــەوە. لــێ خرۆشاندنەوە.

وەنــە خرۆشـیایۆ: لـێ خرۆشـانەوە. لـێ کـۆ بوونەوە.

وەنە خشنای: لێ خشاندن.

وەنە خشیای: لێ خشان.

وەنە خوڕای: لێ خوڕین.

وەنە خوڕیەی: لێ خوڕین.

وەنە خێزنای: تێ بەردان. لێ هەڵساندن.

وەنە خێزیای: تێ بەربوون. لێ هەڵسان.

وەنە دریای: لێدران.

وەنە دوای: لێدوان. باس کردن بە خراپە.

وەنەدەر ، وەنەدەرە: لێدەر.

وەنەدیکی: شووشە.

وەنە دێۆنای: لێ ورووژاندن.

وەنە دێۆیای: لێ ورووژان.

وەنە ڕاس بی یەیۆ: لێ ڕاست بوونەوە.

وەنە ڕاس کەرڎەیۆ: لێ ڕاست کردنەوە.

وەنە ڕەپنای: لێ ڕەپاندن.

وەنە زاق کەرڎەیۆ: لێ زەق کردنەوە.

وەنە زڕنای: لێ زڕاندن.

وەنە زڕیای: لێ زڕان.

وەنە زل بـی یـەی: لـێ زل بـوون. لـێ گـەورە بوون.

وەنە زل کەرڎەی: لێ زل کردن. لێ گەورە کردن.
وەنە زنیەی: دەم تێ بەردان. لێ ڕوواندن.
وەنە زیای: لێ دەرکەوتن. لێ ڕووان.
وەنە ژلێونایۆ: پەلە لێ کردن.
وەنە سڵەمنایۆ: لێ سڵەماندنەوە.
وەنە سڵەمیایۆ: لێ سڵەمینەوە.
وەنە سووڕیای: لێ سووڕاندن. لێ چەرخاندن.
وەنە سووڕیای: لێ سووڕان. لێ چەرخان.
وەنە شاتنای: لێ شاتاندن. لێ قیژاندن.
وەنە شاتیایۆ: شاتە شات لێ کردن.
وەنە شانای: لێ وەشاندن.
وەنە شای: لێ وەشاندن.
وەنە شنیای: لێ وەشێنران.
وەنە شێڕیایۆ: لێ شیڕانەوە. شیڕە شیڕ کردن لە دژ کەسێك بە تووڕەییەوە.
وەنە شێونای: لێ شێواندن.
وەنە شێویای: لێ شێوان.
وەنە شی یەی: لێ چوون.
وەنە فاڕای: لێ گۆڕین.
وەنە فاڕیای: لێ گۆڕان.
وەنە فەریکێ: فەریکە قەزوان.
وەنە فیکنای: فیکە لێ کردن.
وەنە قرمنای: لێ قرماندن. تێ قرماندن.
وەنە قڕنای: لێ قڕاندن. نوقڵانەی خراپ بۆ لێدان.
وەنە قریونای: لێ قریواندن.
وەنە قۆمنای: لێ قەوماندن.
وەنە قۆمیای: لێ قەومان.
وەنە قیڕنای: لێ قیڕاندن. بەسەرا قیڕاندن.
وەنە قیژنای: لێ قیژاندن. بەسەرا قیژاندن.
وەنە قیژیایۆ: لێ قیژاندن. قیژە قیژ بەسەرا کردن.
وەنە کریای: لێ کران.
وەنە کریایۆ: لێ کرانەوە.
وەنە کوای: لێ کوتان. تێ کوتان.
وەنە کۆ بی یەیۆ: لێ کۆ بوونەوە.
وەنە کۆتەی: لێ کەوتن. پەند وەرگرتن.
وەنە کەوتەیۆ: بەرکەوتنەوە. عار نان. لێکەوتنەوە.
وەنە کۆ کەرڎەیۆ: لێ کۆ کردنەوە.
وەنە کەرڎەی: لێ کردن. تێ کوتان.
وەنە کەوتە ، وەنە کەوتێ: پەند وەرگرتوو. ئاتاج بووگ.
وەنە کەوتەی: پەند وەرگرتن. ئاتاج پێ بوون.
وەنە کەوتەیۆ: لێ کەوتنەوە. پەند وەرگرتن. ئاتاج پێ بوونەوە. مەمنوون بوونەوە.
ۆەنە کەوۆێ: قەزوانی شین.
وەن گازنای: مەبەست ئیشارەت بۆ کردنە بەوەی کە بەرامبەرەکە بێ دەنگ بێت.

وەنە گرتەی: لێ گرتن.

وەنە گرتەیۆ: لێ گرتنەوە.

وەنە گرمنای: لێ گرماندن.

وەنە گوم بی یەی: لێ گوم بوون.

وەنە گوم کەرڎەی: لێ گوم کردن.

وەنە گونجنای: بۆ ساز کردن. لێ گونجاندن.

وەنە گونجیای: لێ گونجان. بۆ ساز بوون.

وەنە گەفای: لێ وەڕین.

وەنە گیر بی یەی: لێ گیر بوون.

وەنە گیر کەرڎەی: لێ گیر کردن.

وەنە گیرنای: لێ گیراندن.

وەنە گیریای: لێ گیران.

وەنە گیڤ کەرڎەی: لێ گیڤ کردن.

وەنە گێلای: لێ گەڕان. لێ گەڕیان. لێ چەرخان.

وەنە گێلایۆ: لێ گەڕانەوە. لێ چەرخانەوە.

وەنە گێلنای: لێ گەڕاندن. لێ چەرخاندن.

وەنە گێلنایۆ: لێ گەڕاندنەوە. لێ چەرخاندنەوە.

وەنە گێل کەرڎەی: لێ گێل کردن.

وەنە لار بی یەیۆ: لێ لار بوونەوە.

وەنە لار کەرڎەیۆ: لێ لار کردنەوە.

وەنە لالیایۆ: لێ پاڕانەوە.

وەنە ماشنای: لێ ماشاندن.

وەنە ماشیای: لێ ماشین. دەست بۆ بردن. لێ نەوین. پەلامار دان.

وەنە مالایۆ: لێ مالینەوە.

وەنە مدرای: لێ وەستان.

وەنە مدرایۆ: لێ وەستانەوە.

وەنە مڕنای: لێ مڕاندن.

وەنە مرۆشیایۆ: لێ خرۆشانەوە.

وەنە مشکی: جۆرە دار قەزوانێکە دەنکەکانی ورد و ناسکن.

وەنە مۆچنای: لێ هاندان. هەڵنانی کەسێك لە دژی کەسێکی تر بۆ بە گژاچوونی.

وەنە نریای: لێ نران.

وەنە نۆیستەی: لێ نووسین.

وەنە نەڕای: لێ نەڕین. لێ گرماندن.

وەنە نەڕنای: لێ نەڕاندن. لێ گرماندن.

وەنە نەمای: لێ نەوین.

وەنە نیای: لێ نان. بار کردن.

وەنە وارای: لێ باریك.

وەنە واقنای: لێ واقاندن.

وەنە وانای: لێ خوێندن. باس کردنی پاشەملە.

وەنە واونای: لێ واندن. بریتی یە لە راهێنانی ئاژەڵ بۆ لاواندنی بەچکەی خۆی.

وەنە واونایۆ: مەبەست هۆگر کردنی کەسێکە بە کەسێکی تر تا ڕووی بداتێ و بیگرێتە خۆی.

وەنە واویایۆ: هۆگر بوونی کەسێك بە کەسێکی تر و لێ دوور نەکەوتنەوەی.

وەنە وچنای: نیشانە تێ گرتن یان لێگرتن.

وەنە وْچنای: لێ بژاردن. لێ چنین.

وەنە ووڕای: لێ ڕووخان.

وەنە ووڕنای: لێ ڕووخاندن.

وەنەوز ئەوە بەرڎەی: وەنەوز بردنەوە.

وەنەوز بەرڎەیۆ: وەنەوز بردنەوە.

وەنە وْزتەی: لێ خستن.

وەنە وْزتەیۆ: لێ خستنەوە.

وەنەوزدای: وەنەوزدان.

وەنەوزۆ بەرڎەی: وەنەوز بردنەوە.

وەنەوزە: وەنەوز.

وەنەوزە کوتێ: وەنەوزە کوتێ.

وەنەوزی: وەنەوز.

وەنە وزیای: وەنەوز دان. لێ خران. پێوەبەستن.

وەنە وستەی: لێ خستن.

وەنە وستەیۆ: لێ خستنەوە.

وەنە وسنای: لێ خەواندن.

وەنەوش ، وەنەوشە: شتی ڕەنگ وەنەوشەیی. شتی ڕەنگ مۆر.

وەنەوشە: وەنەوشە.

وەنەوشەیی: ڕەنگی وەنەوشەیی. ڕەنگی مۆر.

وەنە وەردای: تێ بەردان.

وەنە وەردریای: تێ بەردران.

وەنە وەزتەی: پیا هەڵگەڕان.

وەنە وەستەی: پیا هەڵگەڕان.

وەنەوەش ئامای: خۆش لێهاتن. حەز لێ کردن.

وەنە وەش نامای: خۆش لێ نەهاتن. حەز لێ نەکردن.

وەنە وێقنای: لێ واقاندن.

وەنە هار بی یەی: لێ هار بوون.

وەنە هار کەرڎەی: لێ هار کردن.

وەنە هان دای: لێ هاندان.

وەنە هۆر ئێزتەی: لێ هەڵسان.

وەنە هۆر ئێزنای: لێ هەڵساندن.

وەنە هۆر ئێستەی: لێ هەڵسان.

وەنە هۆرزتەی: لێ هەڵسان.

وەنە هۆرزنای: لێ هەڵساندن.

وەنە هۆرستەی: لێ هەڵسان.

وەنە هۆر گێڵایۆ: لێ هەڵگەڕانەوە.

وەنە هۆر گێڵنایۆ: لێ هەڵگەڕاندنەوە.

وەنەی: خوێندن.

وەنە یاوای: گەیشتنە لا. دەست پێ گەیشتن.

وەنە یاونای: گەیاندنە لا. دەست گەیاندنە لا.

وەنەینە: لە خوێندندا.

وەنەیۆ: خوێندنەوە.

وەنەیەنە: لە خوێندندا.

وْەنی: قەزوان.

وْەنین ، وْەنینە: هەرچی شتێ کە لە قەزوان دروست بکرێت.

وەو: دەنگی وەڕینی سەگ. وەڕە.

وەو وەو: وەڕەی یەك لەسەر یەکی سەگ.

وەهـ: وەها؛ ووتەی سەرسوڕمانە.

ۆەهار: بەهار.

ۆەهاراۆە: بەهاراو.

ۆەهاراۆی: بەهاراو.

ۆەهارۆ: لە بەهارەوە.

ۆەهارە ، ۆەهاریٚ: بەهارە.

ۆەهـارە بـڕیٚ: بـەهارە بـڕ؛ دارانێـك کـە لـە بـەهارا دەبـڕێن و هەڵـدەگیرێن بـۆ سووتەمەنی زستان.

ۆەهارە کاڵ: بەهارە کێڵ.

ۆەهارەنە: لە بەهاردا.

ۆەهاریٚ: گەنمە بەهارە.

وەهارێۆە: لە بەرهارەوە.

وەهم بەرڎەی: گومان بردن.

وەهم کەرڎەی: گومان کردن.

وەهمە: وەهم. گومان.

وەهمی: وەهم. گومان.

وەی: وەی. زیـان. إسمـی إشـارەی نزیکـە. بـە واتـــای ((ئـــەم، بـــەم)). ئـــامرازی سەرسـوڕمانە. پـەروەردە و ژیانـدن. خاوەن.

وەی بە کۆڵ ، وەی بـە کۆڵـە: زیـان بـە کـۆڵ. شەڕەنگێز.

وەی بە کۆڵی: شەڕەنگێزی. زیان بە کۆڵی.

وەی ڎار وەی ڎارە: بـــە وەی. بـــە زیـــان. زیانبەخش.

وەی ڎاری: بە زیانی. زیانبەخشی.

وەی ڕۆ: وەی ڕۆ. ئەی داخ.

وەیش: وەیش.

وەیشومە: وەیشوومە. بەفر و باران و تۆف و سەرما.

وەی کریا ، وەی کرییٚ: بەخێو کراو.

وەی کریای: بەخێو کران.

وەی کەر ، وەی کەرە: بەخێو کەر.

وەی کەرڎەی: بەخێو کردن.

وەیل: وەیل؛ ناوی شوێنێکە لە دۆزەحدا.

وەیلان ، وەیلانە: وێڵ.

وەیلان بی یەی: وێڵ بوون.

وەیلان کریای: وێڵ کران.

وەیلان کەرڎەی: وێڵ کردن.

وەیلانیی: وێڵیی.

وەیوڵە باڎیٚ: بووکە بە بارانیٚ.

وەیوڵە باغێنـە: بووکڵەی لـە باغـە دروسـت کراو.

وەیوڵە جنانیٚ: گێژەڵۆکە.

وەیوڵە شیشەینە: بووکڵە شووشە.

وەیوڵـە کـەر ، وەیوڵـە کـەرە: کەسـێکە کـە بووکڵەی منالانە دروست ئەکات.

وەیوڵـــە کـــەرڎەی: وەوڵـــە کـــردن. بووکڵـــە دروسات کردن.

وەیوڵیٚ: بووکی منالانە.

وەیوە: بووك.

وەی وەی: وەی وەی.

وەی وەی بـــالاّ بـــەرز: نـاوی گـۆرانی یـەكی هۆرامی یە.
وەی وەی لەرزانـــــە: نـــاوی گـــۆرانی یـــەكی هۆرامی یە.
وەیویی: بووكێنی.
وەیویەنە: لە بووكێنیدا.
وەیەنە: قوولێنە. لەوەیدا.
وێ: خۆ. خود. ناوی پیتی ((و)).
وێ: وێ، وشەیەكە ژنـان لـە جیـاتی ((ئـای)) یـان ((وەی)) بـەكاری ئـەهێنن و لـە سەرسوڕمانیشدا ئەیلێن.
ویا: باریكایی.
وێاری: ڕابواردن. بواردن. بەجێ هێشتن.
وێارایرە: بەسەر بردن.
وێایرایۆ: ئاودانەوەی ڕووەكی تازە ڕوێنراو.
وێارایەرە: بەسەر بردن.
وێار كەر ، وێار كەرە: ڕاوكەری كاتی بگاری كەو.
وێار كەرڎەی: ڕاوكردنی كاتی بگاری كەو.
وێارگا: جێگەی ڕاوی كاتی بگاری كەو.
وێارگە: جێگەی ڕاوی كاتی بگاری كەو.
وێارە: بوار. فرسەت. مەجال.
وێارە ڎای: بوار دان. مەجال پێدان.
وێارە ڎریای: بوار دران. مەجال پێ دران.
وێارە نەڎای: بوار نەدان. مەجال پێ نە دان.
وێاری: كەو بوار.
وێاریا ، وێاریێ: بوێراو. بەجێ هێڵراو.
وێاریای: بوێران. بەجێ هێڵران.
وێاریایرە: بەسەر چوون.
وێاریـــایۆ: ئـــاو درانـــەوەی ڕووەكـــی تـــازە نێژراو.
وێاریایەرە: بەسەر چوون.
وێاریەنە: لە كەو بواردا.
ویانە گرتەی: بەهانوو گرتن.
ویانە گێر ، ویان گێرە: بەهانوو گر.
ویانێ: بەهانوو.
وێ ئاخەنای: خۆ ئاخنین.
وێ ئارام ئەۋە كەرڎەی: خۆ ئارام كردنەوە.
وێ ئارام كەرڎەیۆ: خۆ ئارام كردنەوە.
وێ ئارامۆ كەرڎەی: خۆ ئارام كردنەوە.
وێ ئارایش ڎای: خۆ ئارایش دان.
وێ ئارایش كەرڎەی: خۆ ئارایش كردن.
وێ ئارڎەیرە: خۆ ڕاهێنان.
وێ ئارڎەیۆ ورێۆ: خۆ هێنانەوە یەك.
وێ ئارڎەیۆ یۆ: خۆ هێنانەوە یەك.
وێ ئارڎەیەرە: خۆ ڕاهێنان.
وێ ئازتەیرە: خۆ شۆڕ كردنـەوە. خـۆ ئاتـاج كردن.
وێ ئازتەیەرە: خۆ شۆڕ كردنەوە. خۆ ئاتـاج كردن.
وێ ئازیز كەرڎەی: خۆ ئازیزكردن.
وێ ئاستەیرە: خۆ شۆڕ كردنـەوە. خـۆ ئاتـاج كردن.
وێ ئاستەیەرە: خۆ شۆڕ كردنەوە. خۆ ئاتـاج كردن.

وێ ئاشکرا کەرڎەی: خۆ ئاشکرا کردن.

وێ ئاشنا کەرڎەی: خۆ ئاشنا کردن.

وێ ئاورا کەرڎەی: خۆ برسی کردن.

وێ ئاوَرڎەیرە: خۆ ڕاهێنان.

وێ ئاوَرڎەیۆ وریۆ: خۆ هێنانەوە یەك.

وێ ئاوَرڎەیۆ یۆ: خۆ هێنانەوە یەك.

وێ ئاوَرڎەیەرە: خۆ ڕاهێنان.

وێ ئەرمانای: خۆ نوواندن.

وێ ئەرە ئارڎەی: خۆ ڕاهێنان.

وێ ئەرە ئازتەی: خۆ داهێلان. خۆ ئاتاج کردن.

وێ ئەرە ئاستەی: خۆ داهێلان. خۆ ئاتاج کردن.

وێ ئەرە ئالۆچنای: خۆ شۆڕ کردنەوە.

وێ ئەرە ئاوَرڎەی: خۆ ڕاهێنان.

وێ ئەرە ئێژنای: خۆ ڕاکشاندن.

وێ ئەرە بەزتەی: خۆ دابەستن. خۆ ئامادە کردن.

وێ ئەرە بەستەی: خۆ دابەستن. خۆ ئامادە کردن.

وێ ئەرە بینای: خۆ دابەستن. خۆ ئامادە کردن.

وێ وێ ئەرە پاتەی: خۆ داپاچین.

وێ ئەرە پۆژنای: خۆ داپۆشین.

وێ ئەرە پێتەی: خۆ داپێچان.

وێ ئەرە تە پنای: خۆ خەمبار کردن.

وێ ئەرە تەکنای: خۆ داتەکاندن.

وێ ئەرە تەمنای: خۆ زویر کردن.

وێ ئەرە جمنای: خۆ خستنە ڕێ.

وێ ئەرە جومنای: خۆ خستنە ڕێ.

وێ ئەرە چکنای: خۆ ئیفلاس کردن.

وێ ئەرە دای: خۆ هاویشتن بەرەو نزمایی.

وێ ئەرە ڕنیەی: خۆ داڕنین.

وێ ئەرە ساکنای: خۆ داساکاندن. خۆ دامرکاندن.

وێ ئەرە سڕیەی: خۆ سڕین لە سەرەوە بۆ خوارەوە.

وێ ئەرە شانای: هێز و گوژم دانە خۆ. هەڵمەت بردن.

وێ ئەرە شای: هێز و گوژم دانە خۆ.

وێ ئەرە شتەی: خۆ داشۆرین. خۆ داشتن.

وێ ئەرە فەرەقنای: خۆ دافرەقاندن.

وێ ئەرە کاسنای: خۆ داکاسین و دامرکاندن.

وێ ئەرە کۆای: خۆ داکوتان.

وێ ئەرە کەرڎەی: خۆ داکردن.

وێ ئەرە کۆمنای: خۆ دانەواندن. خۆ داکۆماندن.

وێ ئەرە گرتەی: خۆ داگرتن.

وێ ئەرە ماڵای: خۆ داماڵین.

وێ ئەرە مەرزنای: خۆ دامەزراندن.

وێ ئەرە ناستەی: خۆ مەحرووم نەکردن.

وێ ئەرە نامنای: خۆ دانەواندن.

وێ ئەرە نیای: خۆ دانان.

وێ ئەژناسای: خۆ ناسین.

وێ ئەژناسایۆ: خۆ ناسینەوە.

وێ ئەژناسنای: خۆ ناساندن.

وێ شناسای: خۆ ناسین.

وێ ئەشناسایۆ: خۆ ناسینەوە.

وێ ئەشناسنای: خۆ ناساندن.

وێ ئەنە نیای: خۆ تێ نان. خۆ تێ خستن.

وێ ئەنە یاونای: خۆ تێ گەیاندن.

وێ ئەوە ئازتەی: خۆ هێشتنەوە.

وێ ئەوە ئاستەی: خۆ هێشتنەوە.

وێ ئەوە ئەسای: خۆ سەندنەوە.

وێ ئەوە ئێزتەی: خۆ دۆزینەوە.

وێ ئەوە ئێستەی: خۆ دۆزینەوە.

وێ ئەوە بەزتەی: خۆ بەستنەوە.

وێ ئەوە بەستەی: خۆ بەستنەوە.

وێ ئەوە بینای: خۆ بەستنەوە.

وێ ئەوە پاك كەرذەی: خۆ پاك كردنەوە.

وێ ئەوە پڕنای: خۆ پەڕاندنەوە. خۆ قوتار کردن.

وێ ئەوە تاونای: خۆ تواندنەوە.

وێ ئەوە تەقنای: خۆ تەقاندنەوە.

وێ ئەوە جمنای: پەلە کردن. خۆ بزواندن.

وێ ئەوە چەمنای: خۆ چەماندنەوە.

وێ ئەوە دارنای: خۆ خستن. خۆ بووردنەوە و خۆ بە لادا هێنان.

وێ ئەوە دزیەی: خۆ دزینەوە.

وێ ئەوە دی یەی: خۆ دۆزینەوە. خۆ دیتنەوە.

وێ ئەوە ڕازنای: خۆ ڕازاندنەوە.

وێ ئەوە ڕووتنای: خۆ ڕووتاندنەوە.

وێ ئەوە سانای: خۆ سەندنەوە.

وێ ئەوە شارای: خۆ شاردنەوە.

وێ ئەوە شۆکنای: خۆ شۆکاندنەوە.

وێ ئەوە کوشتەی: خۆ کوشتنەوە.

وێ ئەوە کۆمنای: خۆ چەماندنەوە.

وێ ئەوە کەرذەی: خۆ کردنەوە.

وێ ئەوە کێشای: خۆ کێشانەوە.

وێ ئەوە کێشتەی: خۆ کێشانەوە.

وێ ئەوە گرتەی: خۆ گرتنەوە.

وێ ئەوە گەزتەی: خۆ گەزتنەوە.

وێ ئەوە گەستەی: خۆ گەزتنەوە.

وێ ئەوە لاونای: خۆ لاواندنەوە.

وێ ئەوە لێستەی: خۆ ئارایشدان. بە تەوەسەوە ئەوترێت.

وێ ئەوە ماڕای: خۆ شکاندنەوە.

وێ ئەوە نە ماڕای: خۆ نە شکاندنەوە.

وێ ئەوە وارذەی: خۆ خواردنەوە.

وێ ئێزتەیۆ: خۆ دۆزینەوە.

وێ ئێستەیۆ: خۆ دۆزینەوە.

وێ بار کەرذەی: خۆ بار کردن. خۆ قەرزار کردن.

وێ بڕیەی: خۆ بڕین.

وێ بەرذەی وەرۆ: خۆ بردنە پێشەوە.

وێ بەرز ئەوە کەرذەی: خۆ بەرز کردنەوە.

وێ بەرز کەرذەیۆ: خۆ بەرز کردنەوە.

وێ بەرزۆ کەرڎەی: خۆ بەرز کردنەوە.

وێ بەر کەرڎەی: خۆ دەرکردن.

وێ بەر ۊزتەی: خۆ دەرخستن.

وێ بەر وستەی: خۆ دەرخستن.

وێ بەزتەی: خۆ بەستن.

وێ بەزتەیۆ: خۆ بەستنەوە.

وێ بەستەی: خۆ بەستن.

وێ بەستەیۆ: خۆ بەستنەوە.

وێ بەو وێ بی یەی: خۆ بە خۆ بوون؛ جۆرە ووتەیەکی سووکایەتی پێ کردنە.

وێ بە وێ کەرڎەی: خۆ بە خۆ کردن.

وێ بینای: خۆ بەستن. خۆ ئامادە کردن.

وێ بینایرە: خۆ دابەستن.

وێ بینایۆ: خۆ بەستنەوە.

وێ بینایەرە: خۆ دابەستن.

وێ پاتەیرە: خۆ داپاچین.

وێ پاتەیۆ: خۆ پاچینەوە.

وێ پاتەیەرە: خۆ داپاچین.

وێ پارێزنای: خۆ پاراستن.

وێ پاك ئەۊە کەرڎەی: خۆ پاك کردنەوە.

وێ پاك کەرڎەیۆ: خۆ پاك کردنەوە.

وێ پاکۆ کەرڎەی: خۆ پاك کردنەوە.

وێ پاڵ ۊزتەی: خۆ پاڵ خستن.

وێ پاڵ وستەی: خۆ پاڵ خستن.

وێ پان ئەۊە کەرڎەی: خۆ پان کردنەوە.

وێ پان کەرڎەیۆ: خۆ پان کردنەوە.

وێ پانۆ کەرڎەی: خۆ پان کردنەوە.

وێ پرس ، وێ پرسە: خۆ پەرست.

وێ پرسی: خۆ پەرستی.

وێ پڕنایۆ: خۆ پەڕاندنەوە. خۆ قوتار کردن.

وێ پۆژنایرە: خۆ داپۆشین.

وێ پۆژنایەرە: خۆ داپۆشین.

وێ پۆشتە ئەۊە کەرڎەی: خۆ پۆشتە کردنەوە.

وێ پۆشتە کەرڎەیۆ: خۆ پۆشتە کردنەوە.

وێ پەس کەرڎەی: خۆ پەست کردن.

وێ پەسەن ، وێ پەسەنە: خۆ پەسەند.

وێ پەسەنڎ ، وێ پەسەنڎە: خۆ پەسەند.

وێ پەسەنڎی: خۆ پەسەندی.

وێ پەسەننی: خۆ پەسەندی.

وێ پەك دای: خۆ پەك دان. خۆ تەواو ماندوو کردن.

وێ پیر کەرڎەی: خۆ پیر کردن.

وێ پیس کەرڎەی: خۆ پیس کردن.

وێت: خۆت؛ وتەیەکە لەدوای ((شێت و)) دێت.

ویت: دەنگی مەلە؛ لەدوای ((ویتە)) دێت.

وێت ئاسا: خۆت ئاسا.

وێت ئاسایی: خۆت ئاسایی.

وێتا: خۆتان.

وێتا ئاسایی: خۆتان ئاسایی.

وێ تاسنای: خۆ تاساندن. خۆ خنکاندن.

وێ تاق ئەۊە کەرڎەی: خۆ تاك کردنەوە.

وێ تاق کەرڎەیۆ: خۆ تاك كردنەوە.

وێ تاقۆ کەرڎەی: خۆ تاك كردنەوە.

وێ تاقی ئەوۆە کەرڎەی: خۆ تاقی كردنەوە.

وێ تاقی کەرڎەیۆ: خۆ تاقی كردنەوە.

وێ تاقیۆ کەرڎەی: خۆ تاقی كردنەوە.

وێ تاڵ کەرڎەی: خۆتاڵ كردن.

وێتانە ، وێتانێ: خۆتانە.

وێتاوۆ: لە خۆتانەوە.

ویـترە: فـترە، وشـەیەکە لـەدوای ((سـەر)) دێت.

ویتنای: ویتە ویت كردن. ورتە ورت كردنی نزم.

وێتۆ: لە خۆتەوە.

ویتـە: ویتـە. دەنگێکـی نـەرمی نزمـی پەلەوەرە.

وێ تەڤنایۆ: خۆ تەڤاندنەوە.

وێ تـەریق ئـەوۆە نەکـەرڎەی: خـۆ تـەریق نەكردنەوە.

وێ تـەریق نەکـەرڎەیۆ: خـۆ تـەریق نەكردنەوە.

وێ تـەریقۆ نەکـەرڎەی: خـۆ تـەریق نەكردنەوە.

وێ تەڕ کەرڎەی: خۆ تەڕ كردن.

وێ تەسـك ئـەوۆە کـەرڎەی: خـۆ تەسـك كردنەوە.

وێ تەسك کەرڎەیۆ: خۆ تەسك كردنەوە.

وێ تەسکۆ کەرڎەی: خۆ تەسك كردنەوە.

وێ تەکنای: خۆ تەكاندن.

وێ تـەکنایرە: خـۆ داتەكانـدن. خـۆ ڕاپسكاندن.

وێ تەکنایـەرە: خـۆ داتەكانـدن. خـۆ ڕاپسكاندن.

وێ تەمنایرە: خۆ خەمبار كردن.

وێ تەمنایەرە: خۆ خەمبار كردن

وێتەرە: بە خۆتا.

وێتەنە: لە خۆتا.

ویتە ویت: وتە وت.

ۆێتەی: پێژان.

ۆێتەینە: لە پێژاندا.

ۆێتەیۆ: پێژانەوە.

وێ تێر کەرڎەی: خۆ تێر كردن.

وێ تێژ کەرڎەی: خۆ تیژ كردن.

وێ تێك دای: خۆ تێك دان. خۆ تێگەیاندن.

وێ تێـك نـەڎای: خـۆ تێـك نـەدان. گـوێ پـێ نەدان.

وێ جاکنایۆ: دەست بە خۆدا هێنان.

وێجدان: ویجدان. ویژدان.

وێجداندار ، وێجداندارە: بە ویجدان.

وێجدانداری: بە ویجدانی.

وێجدانەنە: لە ویجداندا.

وێ جمنایۆ: خۆ جووڵاندنەوە. پەلە كردن.

وێ جووڵنای: خۆ جووڵاندن.

وێ جەڕ دای: خۆ توند بەستن.

وێ جیا ئەوۆە کەرڎەی: خۆ جیا كردنەوە.

وێ جیا کەرڎەیۆ: خۆ جیا کردنەوە.
وێچ ، وێچە: پاشگری بە واتا ((پێژ)).
وێچت: خۆیشت.
وێچتا: خۆیشتان.
وێچش: خۆیشی.
وێچشا: خۆیشیان.
وێچم: خۆیشم.
وێچما: خۆیشمان.
وێچنە: بێژنگ.
وێچنەنە: لە بێژنگدا.
وێ چۆڕنایرە: خۆ داچۆڕاندن.
وێ چۆڕنایەرە: خۆ داچۆڕاندن.
وێ چەرب کەرڎەی: خۆ چەور کردن.
وێ چەرمە ئەوە کەرڎەی: خۆ سپی کردنەوە.
وێ چەرمە کەرڎەیۆ: خۆ سپی کردنەوە.
وێ چەرمۆ کەرڎەی: خۆ سپی کردنەوە.
وێ چەمنایۆ: خۆ چەماندنەوە.
وێچیا ، وێچیێ: پێژراو.
وێچیای: پێژران.
وێچایۆ: پێژرانەوە.
وێ حازر کەرڎەی: خۆ ئامادە کردن.
وێ حەشار دای: خۆ حەشار دان.
وێ حەنڎ: عاستی خۆ. لە پاڵ خۆ. لە ئاست خۆ.
وێ خاس کەرڎەی: خۆ چاك کردن.
وێ خاوناى: خاوە خاو بە خۆ کردن. خۆ پەشۆکانن.
وێ خپ کەرڎەی: خۆ مراندن.
وێ خجلنای: خۆ پەشۆکاندن.
وێ خرابنای: خۆ خراپ کردن.
وێ خزنای: خۆ خزاندن.
وێ خزنایرە: خۆ داخزاندن.
وێ خزنایەرە: خۆ داخزاندن.
وێ خشنای: خۆ خشاندن.
وێ خشنایرە: خۆ داخشاندن.
وێ خشنایەرە: خۆ داخشاندن.
وێ خەریك کەرڎەی: خۆ خەریك کردن.
وێ خەریکنای: خۆ خەریك کردن.
وێ خەسنای: خۆ خەساندن.
وێ خەفە ئەوە کەرڎەی: خۆ خەفە کردنەوە.
وێ خەفە کەرڎەیۆ: خۆ خەفە کردنەوە.
وێ خەفۆ کەرڎەی: خۆ خەفە کردنەوە.
وێ خەلافنای: خۆ خلافاندن.
وێ خەڵەتنای: خۆ خەڵەتاندن.
وێ خیش کەرڎەی: خۆ قەڵەو کردن.
وێ خوێل کەرڎەی: خۆ خێل کردن.
وێ دارنایۆ: خۆ هێنان بە لادا. خۆ داراندنەوە.
وێ دای دەسۆ: خۆ بە دەستە دان.
وێ دزیەیۆ: خۆ دزینەوە.
وێ دای وەنە: خۆ لێدان.
وێ دما وزتەی: خۆ دوا خستن.
وێ دما وستەی: خۆ دوا خستن.
وێ دیاری کەرڎەی: خۆ دیاری کردن.

ویْ دی یەیۆ: خۆ دیتنەوە. خۆ دزینەوە.

ۋیر: بیر. فکر.

ۋیْـر ، ویْـرە: لار. خـوار؛ لـەدوای ((لار و)) دێت.

ویر ئارڎەیۆ: وە بیر هێنانەوە.

ویر ئامای: وە بیرهاتن. بیرهاتن.

ویر ئامایۆ: بیرهاتنەوە. وە بیرهاتنەوە.

ویرئاورڎەیۆ: وە بیرهێنانەوە.

ویرارڎەیۆ: وە بیرهێنانەوە.

ۋیْران ، ۋیْرانە: وێران.

ۋیْران ئەۋە کەرڎەی: وێران کردنەوە.

ۋیْران بی یەی: وێران بوون.

ۋیْرانکاری: وێرانکاری.

ۋیْرانکاریەنە: لە وێرانکاریدا.

ۋیْران کریا ، ۋیْران کریێ: وێران کراو.

ۋیْران کریای: وێران کران.

ۋیْرانکەر ، ۋیْرانکەرە: وێرانکەر.

ۋیْران کەرڎەی: وێران کردن.

ۋیْران کەرڎەیۆ: وێران کردنەوە.

ۋیْرانۆ کەرڎەی: وێران کردنەوە.

ۋیْرانە ، ۋیْرانێ: وێرانە.

ۋیْرانە وەر ، ۋیْرانە وەرە: وێرانە خۆر.

ۋیْرانە وەری: وێرانە خۆری.

ۋیْرانی: وێرانی.

ۋیْرانیەنە: لە وێرانیدا.

ۋیـر ئـەۋە بریـا ، ۋیـر ئـەۋە بریـێ: لـە بـیر براوە.

ۋیر ئەۋە بریای: لە بیر برانەوە.

ۋیـر ئـەۋە بـەر ، ۋیـر ئـەۋە بـەرە: لـە بـیر بەرەوە.

ۋیر ئەۋە بەرڎەی: لە بیربردنەوە.

ۋیر ئەۋە شنیەی: لە بیربردنەوە.

ۋیر ئەۋە شی یەی: لە بیرچوونەوە.

ۋیر ئەۋە کۆتەی: بیرکەوتنەوە.

ۋیر ئەۋە کەر ، ۋیر ئەۋە کەرە: بیرکەرەوە.

ۋیر ئەۋە کەرڎەی: بیرکردنەوە.

ۋیر ئەۋە کەوتەی: بیرکەوتنەوە.

ۋیر ئەۋە ئامای: بە بیرنەهاتنەوە.

ۋیر ئەۋە ۋزتەی: بیرخستنەوە.

ۋیر ئەۋە وستەی: بیرخستنەوە.

ۋیر بریایۆ: لە بیربرانەوە.

ۋیر بەرڎەیۆ: لە بیربردنەوە.

ۋیر بی یەی: لە بیربوون.

ۋیر تەسك ، ۋیر تەسکە: بیر تەسك.

ۋیر تەسکی: بیر تەسکی.

ۋیر تیْژ ، ۋیر تیْژە: بیر تیژ.

ۋیر تیْژی: بیر تیژی.

ویْرڎ: وێر. ویرد.

ویْرڎ کەرڎەی: وێر کردن.

ویْرڎ وانای: ویرد خوێندن.

ویْرڎ وەنای: ویرد خوێندن.

ۋیر ڕۆشن ، ۋیر ڕۆشنە: بیر ڕۆشن.

ۋیر ڕۆشنی: بیر ڕۆشنی. ڕووناك بیری.

ۋیر ساف ، ۋیر سافە: بیر ساف.

ڤیر سافی: بیر سافی.
ڤیر شنیەیۆ: لە بیر بردنەوە.
ڤیر شی یەی: لەبیر چوون.
ڤیر شی یەیۆ: لەبیر چوونەوە.
ڤێرك: حاستی خۆ. حەنی خۆ.
ڤیر کۆتەیۆ: بیرکەوتنەوە. هاتنەوە بیر.
ڤیر کەرڎەیۆ: بیرکردنەوە.
ڤیر کەوتەیۆ: بیر کەوتنەوە.
ڤیرمەنڎ ، **ڤیرمەنڎە**: بیرمەند.
ڤیرمەنڎیی: بیرمەندیی.
ڤیر مەنەی: لە بیرمان.
ڤێڕنای: ویڕە ویڕ کردن.
ڤیرۆ بڕیای: لەبیربرانەوە.
ڤیرۆ بەرڎەی: لەبیربردنەوە.
ڤیرۆ شنیەی: لەبیربرانەوە.
ڤیرۆ شی یەی: لەبیر چوونەوە.
ڤیرۆ کۆتەی: بیر کەوتنەوە.
ڤیرۆ کەرڎەی: بیر کردنەوە.
ڤیرۆ کەوتەی: بیر کەوتنەوە.
ڤیرۆ ڤزتەی: بیر خستنەوە.
ڤیرۆ وستەی: بیر خستنەوە.
ڤێڕە: دەنگی گڕی ناخۆشی گریان. ویڕە.
ڤێرەگا: ئێوارە.
ڤێرەگانا: ئێواران.
ڤێرەگانە: لە ئێوارەدا.
ڤێرەگاڤە: لە ئێوارەوە.

ڤێرەگا وەختە: کاتی ئێوارە. دەمەو ئێوارە.
ڤێرەگە: ئێوارە.
ڤیرەوەری: بیرەوەری.
وێڕە وێڕ: ویڕە ویڕ.
وێڕە وێڕ کەرڎەی: ویڕە ویڕ کردن.
وێ ڕێك کەرڎەی: خۆ ڕێك کردن.
وێ ڕێك ڤزتەی: خۆ ڕێك خستن.
وێ ڕێك وستەی: خۆ ڕێك خستن.
وێڕی: بگار. شوێنی مەبەست.
ویزنای: ویزە ویز کردن.
وێ زنیەیۆ: خۆ دەرکردن. خۆ دەرهێنانەوە.
ویزە: **ویزە**؛ دەنگێکە وەك گیزە.
ویزە بڕیای: ویزە لێ بڕان.
ویزە بڕیەی: ویزە لێ بڕین.
ویزە چنیای: ویزە لێ بڕان.
ویزە چنیەی: ویزە لێ بڕین.
وێزەنگی: ئاوزەنگی.
ویزە ویز: ویزە ویز.
وێژدان: ویژدان. ویجدان.
وێژداندار ، **وێژداندارە**: بە ویجدان.
وێژدانداری: بە ویجدانی. بە ویژدانی.
وێ ژووژ ئـەڤە کـەرڎەی: خـۆ گـورج و گـۆڵ کردنەوە.
وێ ژووژ کەرڎەیۆ: خۆ گورج و گۆڵ کردنەوە
وێ ژووژۆ کەرڎەی: خۆ گورج و گۆڵ کردنەوە
ڤێژە: باوێشك.

ۆێژە ئازتەیرە: باوێشك دان.

ۆێژە ئازتەیۆ: باوێشك دان.

ۆێژە ئازتەیەرە: باوێشك دان.

ۆێژە ئاستەیرە: باوێشك دان.

ۆێژە ئاستەیۆ: باوێشك دان.

ۆێژە ئاستەیەرە: باوێشك دان.

ۆێژە ئەرە ئازتەی: باوێشك دان.

ۆێژە ئەرە ئاستەی: باوێشك دان.

ۆێژە ئەۆە ئازتەی: باوێشك دان.

ۆێژە ئەۆە ئاستەی: باوێشك دان.

ۆێژەن: بنێشت.

ۆێژەنکەر ، ۆێژەنکەرە: بنێشت کەر.

ۆێژەن کەرڎەی: بنێشت کردن.

ۆێژەنە تاڵە: بنێشتە تاڵە. بنێشتی خۆش نەکراو.

وێ ژیۆنای: خۆ ژیاندن.

ۆیس: بیست.

وێ سانایۆ: خۆ سەندنەوە.

وێ ساۆای پۆرە: خۆ پیا سووین.

ۆیسك: بەشێك لە هێشووی ترێ.

ۆیسکی: ویسکی؛ جۆرێکە لە مەی.

ۆیسۆ: لە بیستەوە.

ۆیس و چوار سەعاتە: بیست و چوار سەعاتە.

وێ سوور ئەۆە کەرڎەی: خۆ سوور کردنەوە.

وێ سووڕدای: خۆ سووڕدان. خۆ بادان.

وێ سوور کەرڎەیۆ: خۆ سوور کردنەوە.

وێ سووڕۆ کەرڎەی: خۆ سوور کردنەوە.

وێ سووك کەرڎەی: خۆ سووك کردن.

ویسهەم ، ویسهەمە: بیستەم.

ویسهەمی: بیستەمی.

ویسهەمین ، ویسهەمینە: بیستەمین.

ۆیسەم ، ۆیسەمە: بیستەم.

ۆیسەمی: بیستەمی.

ویسەمین ، ویسەمینە:

ۆیسەمینی: بیستەمینی.

وێش: خۆی.

وێش ئاسا: خۆی ئاسایی.

وێشا: خۆیان.

وێ شارایۆ: خۆ شاردنەوە.

وێ شانایرە: هەڵمەت بردن. خۆ ڕاپسکاندن.

وێ شانایەرە: هەڵمەت بردن. خۆ ڕاپسکاندن.

وێشاۆاتەنی: خۆیان گوتەنی.

وێشانە ، وێشانێ: شتی خۆیانە.

وێشاۆە: لە خۆیانەوە.

وێ شتەی: خۆشتن.

وێ شتەیراۆە: خۆ داشۆرینەوە.

وێ شتەیرە: خۆ داشۆرین.

وێ شتەیەنە: لە خۆشتندا.

وێ شل کەرڎەی: خۆ شل کردن.

وێشۆ: لە خۆیەوە.

وێشۆارای: خۆ گوشین.

وێ شۆڕ ئەۆە کەرڎەی: خۆ شۆڕ کردنەوە.

وێ شۆڕ کەرڎەیۆ: خۆ شۆڕ کردنەوە.

وێ شۆڕۆ کەرڎەی: خۆ شۆڕەوە کردن.

وێ شۆکنایۆ: خۆ شەکاندنەوە.

وێشە: بیشە. جەنگەڵ.

وێشەلان: بیشەلان. جەنگەلان.

وێ شەل کەرڎەی: خۆ شەل کردن.

وێ شێت کەرڎەی: خۆشێت کردن.

وێ شیرین کەرڎەی: خۆ شیرین کردن.

وێقار: نتمی و ئارامی. کەم قسەیی و بە سەبریی.

وێقنای: ویقاندن. واقاندن.

وێ قورس کەرڎەی: خۆ قورس کردن.

وێ قورس گرتەی: خۆ قورس گرتن.

وێ قۆز کەرڎەی: خۆ قۆز کردن. دەعیە پەیدا کردن.

وێ قۆز گرتەی: خۆ بە دەعیە ڕاگرتن.

وێ قۆزنای: کۆکە لەخۆ هێنان.

وێقە: ویقە.

وێقە وێق: ویقە ویق.

وێقە وێق کەرڎەی: ویقە ویق کردن.

وێقیایۆ: ویقە ویق کردن.

وێ کرڎ ، وێ کرڎە: شتی خۆ کرد.

وێ کۆای: خۆ کوتان. خۆ کوتاندن.

وێ کۆایرە: خۆ سەرزەنش کردن.

وێ کۆایەرە: خۆ سەرزەنش کردن.

وێ کۆ ئەوە کەرڎەی: خۆ کۆ کردنەوە.

وێ کۆر کەرڎەی: خۆ کوێر کردن.

وێ کۆ کەرڎەیۆ: خۆ کۆ کردنەوە.

وێ کوشتەیۆ: خۆ کوشتنەوە.

وێ کوشی: کۆ کوژی. خۆ کوشی.

وێ کۆک کەرڎەی: خۆ کۆك کردن.

وێکۆڵ: داربی.

وێکۆڵۆ: بە داربی یەوە.

وێ کۆڵەوار کەرڎەی: خۆ کۆڵەوار کردن.

وێکۆڵین ، وێکۆڵینە: هەرشتێ کە لە داربی دروست کرابێت.

وێ کۆمنایرە: خۆ چەماندنەوە ڕوو بە زەوی.

وێ کۆمنایۆ: خۆ چەماندنەوە ڕوو بە زەوی.

وێ کۆمنایەرە: خۆ چەماندنەوە ڕوو بە زەوی.

وێ کۆنای: خۆ کوتاندن.

وێ کەرڎەیۆ: خۆ کردنەوە.

وێ کەڕ کەرڎەی: خۆ کەڕ کردن.

وێ کەساس کەرڎەی: خۆ کەساس کردن.

وێ کەساس وَزتەی: خۆ کەساس خستن.

وێ کەساس وستەی: خۆ کەساس خستن.

وێ کەم گرتەی: خۆ بە کەم گرتن.

وێ کەنار دای: خۆ کەنار دان.

وێ کەوۆ کەرڎەی: خۆ شین کردنەوە.

وێ گراوْنای: خۆ گریاندن.

وێ گرتەی: خۆ گرتن.

وێ گرتەیراوە: خۆ داگرتنەوە.

وێ گرتەیرە: خۆ داگرتن. مەلاس گرتن.

وێ گرتەیۆ: خۆ گرتنەوە.

وێ گرتەیۆ یۆ: خۆ گرتنەوە یەك.

وێ گرتەیەە: خۆ داگرتن. مەلاس گرتن.

وێ گڕدای: خر گڕدان. ئاگر بەردانە خۆ.

وێ گرمۆڵە کەرڎەی: خۆ گرمۆڵە کردن.

وێ گلێر ئەوَە کەرڎەی: خۆ کۆ کردنەوە.

وێ گلێر کەرڎەیۆ: خۆ کۆ کردنەوە.

وێ گلێرنای: خۆ خستن.

وێ گلێرۆ کەرڎەی: خۆ کۆ کردنەوە.

وێ گڵیاوَ کەرڎەی: خۆ گلاو کردن.

وێ گم کەرڎەی: خۆ گوم کردن. خۆ وون کردن.

وێ گم کەرڎەیرە: خۆ گوم کردن. خۆ دزینەوە.

وَێگۆ: ئێرەوە.

وێ گورج ئەوَە کەرڎەی: جل و بەرگ لەبەر کردن.

وێ گورج کەرڎەیۆ: جل و بەرگ لەبەر کردن.

وێ گورجۆ کەرڎەی: جل و بەرگ لەبەر کردن.

وێ گۆزتەی: خۆ گەوزاندن. خۆ پڕ کردن.

وێ گۆستەی: خۆ گەوزاندن. خۆ پڕ کردن.

وێ گوم کەرڎەی: خۆ گوم کردن. خۆ وون کردن.

وێ گوم کەرڎەیرە: خۆ گوم کردن. خۆ دزینەوە.

وێ گونجنای: خۆ گونجاندن.

وَێگە : ئێرە.

وێ گەرم ئەوَە کەرڎەی: خۆ گەرم کردنەوە.

وێ گەرم کەرڎەیۆ: خۆ گەرم کردنەوە.

وێ گەرمۆ کەرڎەی: خۆ گەرمەو کردن.

وێ گەڕۆڵ کەرڎەی: خۆ گەڕ کردن.

وێ گەرەك بی یەی: خۆ گەرەك بوون. خۆ ویستن.

وێ گەزتەیۆ: خۆ گەزتنەوە.

وێ گەستەیۆ: خۆ گەزتنەوە.

وێ گێجنای: گێژ بەخۆ خواردن. خۆ خولاندنەوە.

وێ گیر ، وێ گیرە: خۆ گر.

وێ گیرتەی: خۆ گرتن.

وێ گیر کەرڎەی: خۆ گیر کردن.

وێ گێڕ کەرڎەی: خۆ گێڕ کردن.

وێ گیڤ ئەوَە کەرڎەی: خۆ گیف کردنەوە.

وێ گیڤ کەرڎەیۆ: خۆ گیف کردنەوە.

وێ گیڤۆ کەرڎەی: خۆ گیفەو کردن.

وێ گێل کەرڎەی: خۆ گێل کردن.

وێڵ ، وێڵە : وێڵ. سەرگەردان.

وێ لات وَزتەی: خۆ لات خستن.

وێ لات وستەی: خۆ لات خستن.

وێ لادای: خۆ لادان.

وێ لار ئەوَە کەرڎەی: خۆ لار کردنەوە.

وێ لار کەرڎەیۆ: خۆ لار کردنەوە.

وێ لارۆ کەرڎەی: خۆ لارەو کردن.

وێ لاڵ کەرڎەی: خۆ لاڵ کردن.

ویلاوۆ: ئەم لاوە.

وێڵ بی یەی: وێڵ بوون. سەرگەردان بوون.

وێڵ کریای: وێڵ کران.

وێڵ کەرڎەی: وێڵ کردن.

ۆێڵنایۆ: دەمەونخوون کردنەوە. بە لادا هێنان.

ۆێڵیایۆ: دەمەونخوون بوونەوە. بە لادا هاتن.

ۆێڵی: وێڵی. سەرگەردانی.

وێم: خۆم.

وێم ئاسای: خۆم ئاسایی.

وێم ئاسایی: خۆم ئاسایی.

وێما: خۆمان.

وێ مات دای: خۆ مات دان.

وێ مات کەرڎەی: خۆ مات کردن. خۆ خەمبار کردن.

وێ ماسنای: خۆ ئاوساندن. خۆ پڕ کردن لە تووڕەیی.

وێ ماڵایرە: خۆ داماڵین.

وێ ماڵایەرە: خۆ داماڵین.

وێماننای: خۆ ماندوو کردن.

وێمانە ، وێمانێ: شتی خۆمانە.

وێماوۆ: لە خۆمانەوە.

وێ مرکنایرە: خۆ دامرکاندن.

وێ مرکنایەرە: خۆ دامرکاندن.

وێ مرنای: خۆ مراندن.

وێ مرنایرە: خۆ دامراندن.

وێ مڵاس دای: خۆ مەڵاس دان.

وێ مل مارای: ملی خۆ شکاندن. خۆ مل شکاندن.

وێمۆ: لە خۆمەوە.

وێ مەجبوور کەرڎەی: خۆ ناچار کردن.

وێ مەرزنایرە: خۆ دامەزراندن.

وێ مەزنایەرە: خۆ دامەزراندن.

وێمەرە: بە خۆمدا.

وێ مەس کەرڎەی: خۆ مەست کردن.

وێ مەلاو کەرڎەی: خۆ تێر کردن.

وێمەنە: لە خۆمدا.

ۆین ، ۆینە: پاشگری بە واتا ((بین)).

وێنا: وێنا. شێوە هاتنەوە بەرچاو کە ئاشنایە.

ۆینا ، ۆینێ: بینا. چاو ساغ. نا کوێر.

وێ ناچار کەرڎەی: خۆ ناچار کردن.

وێنا کەرڎەی: وێنا کردن.

وێ نامنایرە: خۆ دانەواندن.

ۆینای: بینین. دیتن.

ۆینایۆ: بینینەوە.

ۆینایەنە: لە بینیندا.

ۆینجێ: وێنجە.

ۆێنە: وێنە. نموونە. مانەند.

ۆینیا ، ۆینیێ: بینراو.

وینیای: بینران

وێ نیایرە: خۆ دانان. خۆ لەناو بردن.

وێ نیایەرە: خۆ دانان. خۆ لەناو بردن.

وێ ۆادای: خۆ بادان.

وێ وارڎەیۆ: خۆ خواردنەوە.

وێ وانایۆ: خۆ خوێندنەوە.

وێ ۆچنای: گەڕان بە خۆدا بۆ دۆزینەوەی مۆریان.

وێ ورنای: خۆ خوراندن.

وێ وڕنای: خۆ ڕووخاندن.

وێ وڕنایرە: خۆ داڕووخاندن.

وێ وڕنایەرە: خۆ داڕووخاندن.

وێ ۆرەش ، وێ ۆرەشە: خۆ فرۆش.

وێ ۆرەشی: خۆ فرۆشی.

وێ ۆزتەی: خۆ خستن.

وێ ۆزتەی بەر: خۆ خستنە دەر.

وێ ۆزتەی پالێ: خۆ خستنە پاڵ. کەوتن بە پشتا.

وێ ۆزتەی....: خۆ خستنە....

وێ ۆزتەیراۆە: خۆ داخستنەوە.

وێ ۆزتەیرە: خۆ خستنە خوارەوە.

وێ ۆزتەیۆ: خۆ خستنەوە

وێ ۆزتەیەرە: خۆ خستنە خوارەوە.

وێ ۆزتەیەنە: خۆ تێ خستن. تێ نیشتن.

وێ وستەی: خۆ خستن.

وێ وستەیراۆە: خۆ داخستنەوە.

وێ وستەیرە: خۆ خستنە خوارەوە.

وێ وستەینە: خۆ تێ خستن. خۆ خستنە ناو.

وێ وستەیۆ: خۆ خستنەوە

وێ وستەیەرە: خۆ خستنە خوارەوە.

وێ وستەیەنە: خۆ تێ خستن. خۆ خستنە ناو.

وێ وسنای: خۆ خەواندن. خۆ کۆدنە خەوتوو.

وێ وشك ئەۆە کەرڎەی: خۆ وشك کردنەوە.

وێ وشك کەرڎەیۆ: خۆ وشك کردنەوە.

وێ وشکنای: خۆ پشکاندن.

وێ وشکۆ کەر ، وێ وشکۆ کەرە: خۆ وشکەو کەر؛ مەبەست مرۆڤی پیسکەیە.

وێ وشکۆ کەرڎەی: خۆ وشك کردنەوە.

وێ ۆلاۆنای: خۆ گوم کردن.

وێ ۆلاۆنایرە: خۆ گوم کردن و خۆ دزینەوە.

وێ ۆلاۆنایەرە: خۆ گوم کردن و خۆ دزینەوە.

وێوڵە باڎێ: بووکە بەبارانێ.

وێوڵە باغەینە: بووکڵەی لە باغە دروست کراو.

وێوڵە باغێ: بووکڵەی لە باغە دروست کراو.

وێوڵە پەڕۆینێ: بووکڵەی پەڕۆینە.

وێوڵە جنانێ: بووکڵە جنانێ. گێژەڵۆکە.

وێوڵە شیشەینێ: بووکڵە شووشە.

وێوڵە مارانێ: گیایەکی خشۆکە لە لاولاو ئەچێت.

وێوڵێ: بووکڵەی منالان.

وێ ونارای: خۆ جوان کردن. خۆ ڕازاندن.

وێ ونـــارایۆ: خـــۆ جـــوان کردنـــەوە. خـــۆ ڕازاندنەوە.

وێ ونالێن کەرڎەی: خۆ خوێناوی کردن.

وێ ونێن کەرڎەی: خۆ خوێناوی کردن.

وێوە: بووك.

وێۊە: ئێرەوە.

وێوە: بەخۆوە.

وێ وەر ، وێ وەرە: خۆ خۆر.

وێ ۊەردای: خۆ بەردان.

وێ وەری: خۆ خۆری.

وێ وەش سیای: خۆ خۆش ویستن.

وێ وەش کەرڎەی: خۆ جوان کردن.

وێ وەنەیۆ: خۆ خوێندنەوە.

وێ ۊیر ئەۊە بەرڎەی: خۆ لەبیر بردنەوە.

وێ ۊیر ئەۊە شی یەی: خۆ لەبیر چوونەوە.

وێ ۊیر ئەوە کۆتەی: خۆ بیر کەوتنەوە.

وێ ۊیر ئەوە کەوتەی: خۆ بیر کەوتنەوە.

وێ ۊیر ئەۊە ۊزتەی: لە بیر خۆ خستنەوە.

وێ ۊیر ئەۊە وستەی: لە بیر خۆ خستنەوە.

وێ ۊیر بەرڎەیۆ: خۆ لەبیر بردنەوە.

وێ ۊیر شی یەیۆ: خۆ لەبیر چوونەوە.

وێ ۊیر کۆتەیۆ: خۆ بیر کەوتنەوە.

وێ ۊیر کەوتەیۆ: خۆ بیر کەوتنەوە.

وێ ۊیرۆ بەرڎەی: خۆ لەبیر بردنەوە.

وێ ۊیرۆ شی یەی: خۆ لەبیر چوونەوە.

وێ ۊیرۆ کۆتەی: خۆ بیر کەوتنەوە.

وێ ۊیرۆ کەوتەی: خۆ بیر کەوتنەوە.

وێ ۊیرۆ ۊزتەی: لەبیر خۆ خستنەوە.

وێ ۊیرۆ وستەی: لەبیر خۆ خستنەوە.

وێ ۊینایۆ: خۆ بینینەوە.

وێویی: بووکێتی.

وی وی: وتەیەکە ژنان بـە کـاری ئـەهێنن لـە کاتی ترس و سەرسوڕماندا. وی وی.

وێ ۊیەرنایۆ: خۆ بووراندنەوە.

وێویەنە : لە بووکێتیدا.

وێ هار کەرڎەی: خۆ هار کردن.

وێ هاڵی ئەۊە کەرڎەی: خۆ خاڵی کردنەوە.

وێ هاڵی کەرڎەی: خۆ خاڵی کردن.

وێ هاڵی کەرڎەیۆ: خۆ خاڵی کردنەوە.

وێ هاڵیۆ کەرڎەی: خۆ خاڵی کردنەوە.

وێ هـۆر ئـارڎەی: خـۆ هـەڵهێنان. خـۆ جیـا کردنەوە.

وێ هۆر ئارڎەیۆ: خۆ هەڵهێنانەوە.

وێ هـۆر ئـاۊرڎەی: خـۆ جیـا کردنـەوە لـە کۆمەڵ.

وێ هۆر ئاۊرڎەیۆ: خۆ هەڵهێنانەوە.

وێ هـۆرارڎەی: خـۆ هـەڵهێنان. خـۆ جیـا کردنەوە.

وێ هۆرارڎەیۆ: خۆ هەڵهێنانەوە.

وێ هۆر ئاۊێزنای: خۆ هەڵپەساردن.

وێ هۆراۊێزنای: خۆ هەڵپەساردن.

وێ هۆر ئەۊە ئێزنای: خۆ هەڵساندنەوە.

وێ هۆر ئەۊە بازنای: خۆ هەڵبەزاندنەوە.

وێ هۆر ئەوە پێکای: خۆ هەڵپێکانەوە.

وێ هۆر ئەوە ترِنای: سەرلەنوێ خۆ هەڵکێشان.

وێ هۆر ئەوە تەکنای: خۆ هەڵتەکاندنەوە.

وێ هۆر ئەوە چکنای: خۆ هەڵچکاندنەوە.

وێ هۆر ئەوە چنیەی: خۆ هەڵبژاردنەوە.

وێ هۆر ئەوە چۆڕنای: خۆ هەڵچۆڕاندنەوە.

وێ هۆر ئەوە چەرخنای: خۆ هەڵچەرخاندنەوە.

وێ هۆر ئەوە خزنای: خۆ هەڵخزاندنەوە.

وێ هۆر ئەوە دای: خۆ هەڵدانەوە.

وێ هۆر ئەوە سووڕنای: خۆ هەڵسووڕاندنەوە.

وێ هۆر ئەوە قرچنای: خۆ هەڵقرچاندنەوە.

وێ هۆر ئەوە قوڵتنای: خۆ هەڵقورتاندنەوە.

وێ هۆر ئەوە کەرژەی: خۆ هەڵکردنەوە.

وێ هۆر ئەوە کێشتەی: خۆ هەڵکێشانەوە.

وێ هۆر ئەوە گرتەی: خۆ هەڵگرتنەوە.

وێ هۆر ئەوە گێڵنای: خۆ هەڵگەڕاندنەوە.

وێ هۆر ئەوە ماسنای: خۆ هەڵ ئاوساندنەوە.

وێ هۆر ئەوە مالای: خۆ هەڵماڵینەوە.

وێ هۆر ئەوە ناوای: خۆ هەڵناوینەوە.

وێ هۆر ئەوە وێڵنای: خۆ هەڵگێڕانەوە.

وێ هۆر بازنای: خۆ هەڵبەزاندن.

وێ هۆر بازنایۆ: خۆ هەڵبەزاندنەوە.

وێ هۆر ئێزنایۆ: خۆ هەڵساندنەوە.

وێ هۆر پاتەی: خۆ هەڵپاچین.

وێ هۆر پرنای: خۆ هەڵپەڕاندن.

وێ هۆر پێکای: خۆ هەڵپێکان.

وێ هۆر ترنای: خۆ هەڵتڕاندن.

وێ هۆر تلنای: خۆ هەڵتلاندن.

وێ هۆر تووتنای: خۆ هەڵتووتاندن.

وێ هۆر تەکنای: خۆ هەڵتەکاندن.

وێ هۆر جەرخنای: خۆ هەڵ چەرخاندن.

وێ هۆر چکنای: خۆ هەڵ چۆڕاندن.

وێ هۆر چنیەی: خۆ هەڵبژاردن. شەرم کردن.

وێ هۆر چنیەیۆ: خۆ هەڵبژاردنەوە.

وێ هۆر چۆڕنای: خۆ هەڵ چۆڕاندن.

وێ هۆر چەرخنای: خۆ هەڵ چەرخاندن.

وێ هۆر خزنای: خۆ هەڵخزاندن.

وێ هۆر خشنای: خۆ هەڵ کشاندن.

وێ هۆر خولنای: خۆ هەڵ سووڕاندن.

وێ هۆر خەڵەتنای: خۆ هەڵخەڵەتاندن.

وێ هۆر دارنای: خۆ وەرگەڕاندن. خۆ هەڵدێران.

وێ هۆر دای: خۆ هەڵدان.

وێ هۆر درِیەی: خۆ هەڵدڕین. مەبەست لە زۆر خوراندنە.

وێ هۆرزنای: خۆ هەڵساندن.

وێ هۆرزنایۆ: خۆ هەڵساندنەوە.

وێ هۆر ساوای: خۆ هەڵسوون. خۆ هەڵناوین.

وێ هۆر سنگنای: خۆ هەڵسەنگاندن.

وێ هۆر سووڕنای: خۆ هەڵسووڕاندن.

وێ هۆر شوارای: خۆ هەڵگوشین.

وێ هۆر فرتنای: خۆ هەڵ فڕتاندن.

وێ هۆر فشارای: خۆ هەڵگوشین.

وێ هۆر قورتنای: خۆ هەڵقورتاندن.
وێ هۆر قوڵتنای: خۆ هەڵقورتاندن.
وێ هۆر کەرڎەی: خۆ هەڵکردن. خۆ قوشقی کردن.
وێ هۆر کێشای: خۆ هەڵکێشان.
وێ هۆر کێشایۆ: خۆ هەڵکێشانەوە.
وێ هۆر کێشتەی: خۆ هەڵکێشان.
وێ هۆر کێشتەیۆ: خۆ هەڵکێشانەوە.
وێ هۆر گرتەی: خۆ هەلگرتن. خۆ دوا خستن.
وێ هۆر گرتەیۆ: خۆ هەلگرتنەوە.
وێ هۆر گێڵنایۆ: خۆ هەڵگەڕاندنەوە.
وێ هۆر لەرزنای: خۆ هەڵ لەرزاندن.
وێ هۆر ماسنای: خۆ هەڵ ئاوساندن.
وێ هۆرەماڵای: خۆ هەڵماڵین.
وێ هۆر ماڵایۆ: خۆ هەڵماڵینەوە.
وێ هۆر مدرنای: هەڵوێستە بە خۆ کردن.
وێ هۆر مرڎنای: هەڵوێستە بە خۆ کردن.
وێ هۆر ناۋای: خۆ هەڵناوین.
وێ هۆر وازتەی: خۆ هەڵواسین.
وێ هۆر واستەی: خۆ هەڵواسین.
وێ هۆر ۋچنای: خۆ هەڵبژاردن.
وێ هۆر ۋچنایۆ: خۆ هەڵبژاردنەوە.
وێ هۆر ۋێڵنای: خۆ هەڵگەڕاندن.
وێ هۆر ۋێڵنایۆ: خۆ هەڵگەڕاندنەوە.
وێ هۆگر کەرڎەی: خۆ هۆگر کردن.
وێ هەر کەرڎەی: خۆ کەر کردن.
وێ هەڕین کەرڎەی: خۆ قوڕاوی کردن.
وێ هەلاهەلا کەرڎەی: خۆ پارچە پارچە کردن.
وێ هین کەرڎەی: خۆ هین کردن.
وێ یاخی کەرڎەی: خۆ یاخی کردن.
وێ یاۋنای پنە: خۆ پێگەیاندن.
وێ یاۋنای پەنە: خۆ پێگەیاندن.
وێ یاۋنای لا: خۆ گەیاندنەلا.
وێ یاۋناینە: خۆ تێگەیاندن.. مەبەست بوون.
وێ یاۋنایۆ: خۆ گەیاندنەوە.
وێ یاۋنای ۋنە: خۆ گەیاندنە لا.
وێ یاونای وەنە: خۆ گەیاندنە لا.
وێ یاۋنایەنە: خۆ تێگەیاندن.. مەبەست بوون.
ۋیەرڎە: ڕابوردوو.
ۋیەرڎەنە: لە ڕابوردووودا.
ۋیەرڎەی: ڕابوردن. تێپەڕ بوون.
ۋیەرڎەیۆ: بوورانەوە.
ۋیەرڎەی وەڵین: ڕابردووی دوور.
ۋیەرنای: تێ پەڕاندن. بەسەر بردن.
ۋیەرنایۆ: بووراندنەوە.
ۋیەس بە ۋیەس: بست بە بست.
ۋیەسە: بست.
ۋیەسێ: بستێك.
ۋیەسێۆ: بستێك.
ۋیەسێۆە: بستێك.
ۋیەسێۆەنە: لە بستێکدا.

* * *

ھ

پیتی هێ (ھ)

ھ: ھ؛ پیتێکـــــە لــــــە پیتــــــەکانی زمانەکەمان.هەروەها پەسن و سیفەت دەکاتــە نـاو وەك: سـەوز + ە= سـەوزە. ئەبێت بەسەر بۆ پیتەکەی پێش خۆی وەك: ب + ە= بــە. جێنـــاوی کەســـی دووەمی تاکە و لە هەمان کاتیشدا کاری فرمان ئەبینێ. وەك: بووسە، بنۆیسە.

هأ : هأ. نه ء.

ها: ها؛ هانێ.وتەی بێدار کردنەوەیـە.بـەڵێ. پاشگری نیشانەی کۆیە: ساڵەهاو ساڵێن ڕەنج مڎەو.ئامرازی سەرسوڕمانە.

هـات: هـات.بـەخت و نگـینی بـاش.بـەدوای هەنـدێ نـاوەوە ئـەنرێ و ئـەیکا بـە کۆ.وەك: میوەهات.

هات و چۆ: هات و چۆ.

هــات و چــۆکەر ، هـــات و چــۆکەرە: هــات و چۆکەر.

هات و چۆ کەرڎەی: هات و چۆ کردن.

هات و چۆ کەرڎەیەنە : لە هات و چۆ کردنا.

هات و نەهات: هات و نەهات.خۆ و بەخت.

هاتهات: هاتهات.

هاتهاتەکەو ڕۆمی: هات هاتەکەی ڕۆم.

هات و هووت: هات و هووت.شات و شووت.

هــات و هوتکــەر ، هـــات و هوتکــەرە: هــات و هوتکەر.شات و شوتکەر.

هــات و هــووت کــەرڎەی: هات و هـوت کـردن. شـات و شـووت کـردن. قـسە هێنـان و قسە بردن.

هاتی: هاتی.ساڵی خۆشی بە پیت و بڕشت.

هـــاج ، هاجـــە : هـــاج؛ وتەیەکـــە لـــەدوای ((هارو)) دێ.بزن یان سابرینی گوێ قوتی گوێ لوول.هەر چی کـەم کـەم خاڵی وردی تێدابێت.

هاجووج: ئاجووج.ناوی قەومێکە.

هـــاجی: هـــاجی.بزێـوی.گـوێ قـوتی و گـوێ لـوولی بـزن و سـابرێن.بـوونی خـاڵ ورد ورد لە شتا.

هاجێڵــە ، هـــاجێڵێ: کـاری بـچووکی گـوێ قووتی گوێ لوول.کووژەکە.

هار ، هارە: هار.لاسار.بزێو.

هاراساو: بەرداش.

هاربیەی: هاربوون.دەست دانە لاساری.

هارڎاوی ، هارداوییە : ئارداوی.

هارڎاوی بی یەی: ئارداوی بوون.

هارڎاوی کەرڎەی: ئارداوی کردن.

هارڎ ڕێژگە : ئارداوێژ.

هارڎکێشه : ئاردکێش.

هارڎۆێچ ، **هارڎۆێچه** : ئاردپێژ.

هارڎه برێنجی: ئارده برنج.

هارڎه تفی : ئاردی توو.

هارڎه شانه : ئارداوێژ.

هارڎه ماڵه : ئارد ماڵك.

هارڎه مشاری: ئارده مشار.

هارڎه ۆڵۆشی: ئاردی برِوێش.

هارڎی: ئارد.

هارڎین ، **هارڎینه** : ئارداوی.

هارڎین بی یەی: ئارداوی بوون.

هارڎین کەرڎەی: ئارداوی کردن.

هارڎینی : ئارداوێتی.

هارکریا ، **هارکریێ**: هارکراو.

هارکریای: هارکران.

هارکەرڎەی: هارکردن.

هارگا : ئاگردان.

هارگانه : له ئاگردانا.

هاروو: پووك.

هاروهاج ، **هاروهاجه** : هاروهاج.

هاروهاجی: هاروهاجی.

هاروهاجی کەرڎەی: هاروهاجی کردن.

هاروهاجی کەرڎەینه : له هاروهاجی کردنا.

هاروهاجیەنه : له هاروهاجیدا.

هاره: دەستاڕ.

هارەئاساو: بەرداش.

هارەکریا ، **هارەکریێ**: هاڕدراو به دەستاڕ.

هارەکریای: هاڕدران به دەستاڕ.

هارەکەر ، **هارەکەره**: ئەوکەسەی کە بە دەستاڕ شت دەهاڕێت.

هارەکەرڎەی: شت هاڕین به دەستاڕ.

هارەگله : هارەگل.دەستاڕ.

هارەگلیره: بەردێکی خڕی ساف گەورەیە دانەوێڵەی پێ ورد ئەکرێ لەسەر بەردێکی تری گەورەی تەخت و ساف.

هارەق: ئارەق.

هارەقاۆ بەردای: ئارەقاو بەردان.

هارەقاۆ متەی: ئارەقاو دەردان.

هارەقاۆی: ئارەقاو.

هارەق بەردای: ئارەق دەردان.

هارەق کەرڎەی: ئارەق کردن.

هارەق گرتەی: ئارەق گرتن.

هارەق وارڎەی: ئارەق خواردنەوە.

هارەق ۆرەش ، **هارەق ۆرەشه** : ئارەق فرۆش.

هارەق ۆرەشی: ئارەق فرۆشی.

هارەق وەر ، **هارەق وەره**: ئارەق خۆر.

هارەقین ، **هارەقینه** : کەسێك کە جەستەی تەڕ بێ بەو ئارەقەی کە لێی دێتە دەرەوە.

هارەقینی : ئارەقاوێتی.

هاری: هاری.چەتوونی.

هاری کەرڎەی: هاری و چەتوونی کردن.

هـاڕ ، هـاڕە: هـاڕ، پاشـگرێکە ئەچێتە سـەر هەندێ ناو ئەیکات بە بکەر.ئـامرازی هاڕین.

هاڕای: هاڕین.

هاڕای پێـوَەرە: پێکـدا هـاڕین.هـاڕین بەسـەر یەکترا.

هاڕایۆ: هاڕینەوە.

هاڕە: هاڕە.نەعرەتە.

هاڕەکەرڎەی: هاڕەکردن.

هاڕە هاڕ: هاڕە هاڕ.

هاڕیا ، هاڕیێ: هاڕڕاو.هاڕیاگ.

هاڕیای: هاڕڕان.هاڕدران.

هاڕیای پێوَەرە: هاڕران بەسەر یەکتردا.

هاڕیایۆ: هاڕدرانەوە.

هاڕیایەرە: داهاڕڕان.

هاڕیایەنە: لە هاڕیندا.

هاڕیـــە: هاڕیـــە، کرمـــی دار و درەخـــت و شینایی.

هاز شی یەی: تاقەت چوون.توانا چوون.

هاز نەبی یەی: بێ تاقەتی.بێ توانایی.

هاز نەمەنەی: تاقەت نەمان.توانا نەمان.

هـــازە هـــازە: وتـــەی نـــوێ کردنـــەوە و گێڕانەوەی تین و توانای ئینسان.

هازی: تاقەت.توانا.تین.هێز و وزە.

هاژ و هووش: هاش و هوش.

هاژ و هووشـکەر ، هـاژ و هووشـکەرە: هـاش و هووشکەر.

هاژ و هووش کەرڎەی: هاش و هووش کردن.

هاژە: هاژە.

هاژە کەرڎەی: هاژە کردن.

هاژە هاژ: هاژە هاژ.

هاژە هاژ کەرڎەی: هاژە هاژ کردن.

هاژێلێ: کووژەکە.

هاش و هووش: هاش و هوش.

هاش و هوش کـەرڎەی: هـاش و هـوش کـردن؛ خۆهەڵکێشان بە قاڵەی دەم.

هاکا: هاکا.

هاکۆ: هاکۆ.گۆترە.کوێرانە.

هاگا: ئاگا.خەبەر.

هاگا چنە بی یەی: ئاگا لێ بوون.

هاگا چەنە بی یەی: ئاگا لێ بوون.

هاگاڎار ، هاگاڎارە: ئاگادار.

هاگاڎار ئەوە بی یەی: ئاگادار بوونەوە.

هاگاڎار ئەوَە کریای: ئاگادار کرانەوە.

هاگاڎار ئەوَە کەرڎەی: ئاگادار کردنەوە.

هاگاڎار بی یەی: ئاگادار بوون.

هاگاڎار بی یەیۆ: ئاگادار بوونەوە.

هاگاڎار کریا ، هاگاڎار کریێ: ئاگادار کراو.

هاگاڎار کریای: ئاگادار کران.

هاگاڎار کریایۆ: ئاگادار کرانەوە.

هاگاڎار کەر، هاگاڎار کەرە: ئاگادار کەر.

هاگاڎار کەرڎەی: ئاگادار کردن.

هاگاڎار کەرڎەیۆ: ئاگادار کردنەوە.

هاگاداروَ بی یەی: ئاگادار بوونەوە.

هاگـاژارۆ کریـا ، هاگـاژارۆ کریـێ: ئاگـادار کراوە.
هاگاژارۆ کریای: ئاگادار کرانەوە.
هاگـاژارۆ کـەر ، هاگـاژارۆ کـەرە: ئاگـادار کەرەوە.
هاگاژارۆ کەرژەی: ئاگادار کردنەوە.
هاگـــاژاری: ئاگـــاداری.سەرپەرشـــتی و چاودێری.
هاگاداری کریـا ، هاگـاداری کریـێ: ئاگـاداری کراو.
هاگاژاری کریای: ئاگادار کران.
هاگاژاریکەر ، هاگاژاریکەرە: ئاگاداریکەر.
هاگاژاری کەرژەی: ئاگاداری کردن.
هــاڵ: هــاڵ.ئــاڵ؛ جنۆکــەی زەیــستان کــوژ. حاڵەتی ئـاڵ بوونـەوەی ددان.شـوێنی سـەختی بـەرز کـە لەبـەر بـەرزیی سەری تیا گێژ بخوا.ڕەنگی ئاڵ.
هاڵامەت: هەڵامەت.
هاڵاو: هاڵاو.هەڵمی گەرمی.
هاڵای: هێشتا.
هاڵ ئەوە بی یەی: هاڵ بوونەوە.
هاڵ ئەوە کەر ، هاڵ ئەوە کەرە: هاڵ کەرەوە.
هاڵ ئەوە کەرژەی: هاڵ کردنەوە.
هاڵ بەرژەی: هاڵ بردنەوە.ئاڵ بردنەوە.
هاڵ بی یەیۆ: هاڵ بوونەوە.ئاڵ بوونەوە.
هاڵ و باڵوو: هاڵ و بڵاڵووك.
هاڵ و براڵوو: هاڵ و بڵاڵووك.
هاڵ و بۆڵ: ماتەی میوە،بەتایبەتی ترێ.
هاڵ و بۆڵ بی یەی: ماتە کەوتنی ترێ.
هاڵۆ بی یەی: هاڵ بوونەوە.ئاڵ بوونەوە.
هاڵۆ کریای: هاڵ کرانەوە.ئاڵ کرانەوە.
هاڵۆکەر ، هاڵۆکەرە: هاڵ کەرەوە.
هاڵۆ کەرژەی: هاڵ کردنەوە.هاڵەوکردن.
هـاڵوو: وشـەیەکە لـە دوای ((هۆشـە)) دێـت بەواتای خاڵی لە بۆڵی ترێ.
هاڵووە: کاسەیەکی خـڕی دەسـکداری دارینـە و سەریـشی هەیـە هـەر لـەدار وەك جام بەکار ئەهێنرێ.
هاڵە پڕووز ، هاڵە پڕووزە: هاڵە پڕووز.
هاڵە پڕووز بی یەی: هاڵە پڕووز بوون.
هاڵە پڕووز کەرژەی: هاڵە پڕووز کردن.
هاڵە پڕووزی: هاڵە پڕووزی.
هاڵە ژێلی: هاڵە ژێڵ.
هاڵە کۆکی: هاڵە کۆك.
هاڵە گەوا ، هاڵ گەوێ: حەپەساو.ترساو.
هاڵە گەوایی: حەپەسان.ترسان.
هاڵە وەرە: کرمێکی سەوزی بەرسیلە خۆرە.
هاڵێ: بەرسیلە.
هاڵی ، هاڵیە: خاڵی.
هاڵی ئەوە بی یەی: خاڵ بوونەوە.
هاڵی ئەوە کریای: خاڵی کرانەوە.
هـاڵی ئـەوە کـەر ، هـاڵی ئـەوە کـەرە: خـاڵی کەرەوە.
هاڵی ئەوە کەرژەی: خاڵی کردنەوە.

هاڵ بی یەی: خاڵی بوون.

هاڵی بی یەیۆ: خاڵی بوونەوە.

هاڵی کریا ، هاڵی کریێ: خاڵی کراو.

هاڵی کریای: خاڵی کران.

هاڵی کەر ، هاڵی کەرە: خاڵی کەر.

هاڵی کەرڎەی: خاڵی کردن.

هاڵی کەرڎەیۆ: خاڵی کردنەوە.

هاڵێگای: خاڵێگە.بۆشایی کەلەکە.

هاڵێگە: خاڵێگە.بۆشایی کەلەکە.

هاڵیۆ بی یەی: خاڵیە و بوون.

هاڵیۆ کریای: خاڵیەوکران.

هاڵیۆ کەرڎەی: خاڵیەوکردن.

هاڵیەتی: خاڵێتی.

هام: هام.هاو.

هام ئارەزوو ، هام ئارەزووە: هاو ئارەزوو.

هام ئارەزوویی: هاو ئارەزوویی.

هام ئاوات ، هام ئاواتە: هام ئاوات. هاو ئاوات.

هام ئاواتی: هاوئاواتی.

هام ئەرك ، هام ئەركە: هاو ئەرك.

هام ئەركی: هاو ئەركی.

هام ئەقڵ ، هام ئەقڵە: هاو عەقڵ.

هام ئەقڵی: هاو عەقڵی.

هام ئێش ، هام ئێشە: هاو ئێش.

هام ئێشیی: هاو ئێشیی.

هام بابەت ، هام بابەتە: هاو بابەت.

هام بابەتی: هاو بابەتی.

هام باخ ، هام باخە: هاو باخ.

هام باخی: هاو باخی.

هام بار ، هام بارە: هاو بار.هاو خەم و مەیینەت.

هام بارمتە ، هام بارمتێ: هاو بارمتە.

هام بارمتەیی: هاو بارمتەیی.

هام باری: هاو باری. هاوخەمی و مەینەتی.

هام باز ، هام بازە: هاو باز.

هام بازی: هاو بازی.

هام بان ، هام بانە: هاو بان.

هام بانی: هاو بانی.

هام باوەڕ ، هام باوەڕە: هاو باوەڕ.

هام باوەڕی: هاو باوەڕی.

هام بۆیسان ، هام بۆیسانە: هاو بێستان.

هام بۆیسانی: هاو بێستانی.

هام بەش ، هام بەشە: هاو بەش.

هاوبەش بی یەی: هاو بەش بوون.

هام بەش کەرڎەی: هاو بەش کردن.

هام بەشی: هاوبەشی.

هام بەشی کەرڎەی: هاوبەشی کردن.

هام بیچم ، هام بیچمە: هاو بیچم.

هام بیچمی: هاوبیچمی. هاوشێوەیی.

هام پا ، هام پێ: هاو پێ.

هام پایی: هاو پایی.

هام پایی کەرڎەی: هاوپایی کردن.

هام پەشت ، هام پەشتە: هاوپشت.

هام پەشتی: هاوپشتی.

هام پەیمان ، هام پەیمانە: هاو پەیمان.

هام پەیمانی: هاوپەیمانی.

هام پیاڵە ، هام پیاڵێ: هاو پیاڵە.

هام پیاڵەیی: هاو پیاڵەیی.

هام پێشە ، هام پێشێ: هاوپیشە.

هام پێشەیی: هاو پیشەیی.

هام تا ، هام تێ: هاوتا.

هام تایفە ، هام تایفێ: هاو تایفە.

هام تایفەیی: هاو تایفەیی.

هام تایی: هاوتایی.

هامتایی کەرذەی: هاوتایی کردن.

هام تجار ، هام تجارە: هاو بازرکان.

هام تجارەت ، هام تجارەتە: هاو بازرگانی.

هام تجارەتی: هاو بازرگانێتی.

هام تجاری: هاو بازرگانی.

هام تخم ، هام تخمە: هاو توخم. هاو ڕەگەز.

هام تخمی: هاو تخمی. هاو ڕەگەزی.

هام تراز ، هام ترازە: هاو تراز.

هام ترازی: هاو ترازی.

هام توانا ، هام توانێ: هاو توانا.

هام توانایی: هاو توانایی.

هام توخم ، هام توخمە: هاو توخم. هاو ڕەگەز.

هام توخمی: هاو توخمی. هاو ڕەگەزی.

هام تەبیعەت ، هام تەبیعەتە: هاو تەبیعەت.

هام تەبیعەتی: هاو تەبیعەتی.

هام تەحر ، هام تەحرە: هاو شێوە. هاو جۆر.

هام تەحری: هاو شێوەیی. هاو جۆری.

هام تەریب ، هام تەریبە: هاوتەریب.

هام تەریبی: هاوتەریبی.

هام تەمەن ، هام تەمەنە: هاو تەمەن.

هام تەمەنی: هاوتەمەنی.

هام تەن ، هام تەنە: هاوتەن. هاوبەدەن.

هام تەنی: هاوتەنی. هاوبەدەنی.

هام تیرە ، هام تیرێ: هاوتیرە.

هام تیرەیی: هاو تیرەیی.

هام جسن ، هام جسنە: هاو جنس. هاو ڕەگەز.

هام جنسی: هاو جنسی. هاو ڕەگەزی.

هام جنس ، هام جنسە: هاوجنس. هاوڕەگەز.

هام جنسی: هاو جنسی: هاوڕەگەزی.

هام جۆت ، هام جۆتە: هاوجووت.

هام جۆتی: هاوجووتی.

هام جۆر ، هام جۆرە: هاوجۆر.

هام جۆری: هاوجۆری.

هام جەژن ، هام جەژنە: هاوجەژن.

هام جەژن بی یەی: هاوجەژن بوون.

هام جەژن کەرذەی: هاوجەژن کردن.

هام جەژنی: هاوجەژنی.

هام چاڵ ، هام چاڵە: هاوچاڵ. هاوگۆڕ.

هام چاڵی: هاوچاڵی. هاوگۆڕی.

هام چلە ، هام چلێ: هاوچلە.

هام چلەیی: هاوچلەیی.

هام چەرخ ، هام چەرخە: هاوچەرخ.

هام چەرخی: هاوچەرخی.

هام چەشمان کەم ، هام چەشمان کەمە: هاو چەشمان کەم.

هاو چەشمان کەمی: هاو چەشمان کەمی. کەمی و ناتەواوی لەچاو هاوچەشناندا.

هام چەشن ، هام چەشنە: هاو چەشن.

هام چەشنی: هاو چەشنی.

هام چێغ ، هام چێغە: هاو چیغ.

هام چێغی: هاو چیغی.

هام حاڵ ، هام حاڵە: هاو حاڵ.

هام حاڵی: هاوحاڵی.

هام حدود ، هام حدودە: هاو سنوور.

هام حدودی: هاو سنووری.

هام حەج ، هام حەجە: هاو حەج.

هام حەجی: هاو حەجی.پێکەوە حەج کردن.

هام حەز ، هام حەزە: هاو حەز.

هام حەزی: هاو حەزی.

هام حیز ، هام حیزە: هاوحیز.

هام حیزی: هاو حیزی.

هام خاك ، هام خاکە: هاوخاك.

هام خاکی: هاخاکی.

هام خۆ ، هام خۆە: هاو خوو.

هام خۆراك ، هام خۆراکە: هاوخۆراك.

هام خۆراکی: هاو خۆراکی.

هام خولق ، هام خولقە: هاوخدە.هاو ڕەفتار.

هام خولقی: هاو ڕەفتاری.هاو سروشتی.

هام خووان ، هام خووانە: هاوخوان.

هام خوان بی یەی: هاو خوان بوون.

هام خوان کەرڎەی: هاو خوان کردن.

هام خووانی: هاوخووانی.

هام خووانی کەرڎەی: هاو خووانی کردن.

هام خویی: هاوخوویی.

هام خەت ، هام خەتە: هاوخەت.

هام خەتی: هاوخەتی.

هام خەفەت ، هام خەفەتە: هاوخەفەت.

هام خەفەتی: هاوخەفەتی.

هام خەم ، هام خەمە: هاوخەم.

هامی خەمی: هاوخەمی.

هام خەمی کەرڎەی: بەشداریی کردن لە خەما.

هام خیات ، هام خیاتە: هاوخەیات.

هام خیاتی: هاوخەیاتی.هاو بەرگدروویی.

هام خیاڵ ، هام خیاڵە: هاوخەیاڵ.

هام خیاڵی: هاوخەیاڵی.

هام خێڵ ، هام خێڵە: هاوخێڵ.

هام خێڵی : هاوخێڵی.

هام داخ ، هام داخە : هاوداخ.

هام داخی : هاوداخی.

هام داوا ، هام داوێ : هاوداوا.

هام داوایی : هاوداوایی.

هام دز ، هام دزە : هاودز.

هام دزی : هاودزی.

هام دڵ ، هام دڵە : هاودڵ.

هام دڵی : هاودڵی.

هام دووکان ، هام دووکانە : هاودووکان.

هام دووکانی : هاو دووکانی.

هام دۆرە ، هام دۆرێ : هاودەورە.

هام دۆرەیی : هاودەورەیی.

هام دەرژ ، هام دەرژە : هاو دەرد.

هام دەرژی : هاودەردی.

هام دەرز ، هام دەرزە : هاو دەرز.

هام دەرزی : هاودەرزی.هاو وانەیی.

هام دەس ، هام دەسە : هاودەست.

هام دەسی : هاودەستی.هاودەسەڵاتی.

هام دەسەڵات ، هام دەسەڵاتە : هاودەستەڵات.

هام دەسەڵاتی : هاودەستەڵاتی.

هام دەگا ، هام دەگێ : هاودێ.

هام دەگایی : هاودێیەتی.

هام دەم ، هام دەمە : هاودەم.

هام دەمی : هاودەمی.

هام دەنگ ، هام دەنگە : هاودەنگ.

هام دەنگی : هاودەنگی.

هام دەوام ، هام دەوامە : هاودەوام.

هام دەوامی : هاو دەوامی.

هام دین ، هام دینە : هاودین.

هام دینی : هاودینی.

هام دیوار ، هام دیوار : هاودیوار.

هام دیواری : هاودیواری.

هامڕا ، هامڕێ : هاوڕێ.

هامڕاز ، هامڕازە : هاوڕاز.

هامڕازی : هاوڕازی.

هامڕایی : هاوڕێیی.هاوڕێیەتی.

هامڕایی کەرژەی : هاوڕێیی کردن.

هام ڕۆت ، هام ڕۆتە : هاوڕەوت.

هام ڕۆتی : هاوڕەوتی.

هام ڕۆتی کەرژەی : هاوڕەوتی کردن.ڕۆیین وەك یەك.بەڕێوە چوونی وەك یەك.

هام ڕەقەم ، هام ڕەقەمە : هاوژمارە.

هام ڕەقەمی : هاوژمارەیی.

هام ڕیش : هاوڕیش.هاوتەمەن.

هام ڕیشی : هاوتەمەنی.

هام زام ، هام زامە : هاوزام.هاودەرد.

هام زامی : هاوزامی.هاودەردی.

هام زوان ، هام زوانە : هاوزمان.

هام زوانی : هاوزمانی.

هام زۆر ، هام زۆرە : هاوزۆر.

هام زۆری : هاوزۆری.

هام زۆق ، هام زۆقە : هاوزەوق.

هام زۆقی : هاوزەوقی.هاوکەیفی.

هام زەما : هاوزاوا.

هام زەمایی : هاوزاوایێتی.

هام زەمان ، هام زەمانە : هاوزەمان.

هام زەمانی : هاوزەمانی.هاوکاتی.

هام زەمین ، هام زەمینە : هاوزەمین.

هام زەمینی : هاوزەمینی.

هام زێد ، هام زێدە : هاوزێد.

هام زێدی : هاوزێدی.

هام سا ، هام سێ : دراوسێ.

هام ساڵ ، هام ساڵە : هاوساڵ.

هام ساڵیەتی : هاوساڵێتی.

هام سایەتی : دراوسێیەتی.

هام سایی : دراوسێیتی.

هام سڕ ، هام سڕە : هاونهێنی.

هام سڕیەتی : هاونهێنیەتی.

هام سفرە ، هام سفرێ : هاوسفرە.هاوخوان.

هام سفرەیی : هاوسفرەیی.هاوخووانی.

هام سنع ، هام سنعە : هاوتەمەن.

هام سنعەت ، هام سنعەتە : هاوپیشە.

هام سنعەتی : هاوپیشەیی.

هام سنعی : هاوتەمەنی.

هام سنف ، هام سنفە : هاوپۆل.

هام سنفی ، هاوپۆلی.

هام سنك ، هام سنكە : هاوسنك.

هام سنكی : هاوسنكی.

هام سوار ، هام سوارە : هاوسوار.

هام سواری : هاوسواری.

هام سۆز ، هام سۆزە : هاوسۆز.

هام سۆزی : هاوسۆزی.

هامسەر ، هامسەرە : هاوسەر.

هامسەری : هاوسەری.

هام سەفەر ، هام سەفەرە : هاوسەفەر.

هام سەفەری : هاوسەفەری.

هام سەنگ : هام سەنگە : هاوسەنگ.

هام سەنگ بی یەی : هاوسەنگ بوون.

هام سەنگ کەرڎەی : هاوسەنگ کردن.

هام سەنگەر ، هام سەنگەرە : هاوسەنگەر.

هام سەنگەری : هاوسەنگەری.

هام سەنگی : هاوسەنگی.

هام شاری ، هام شاریە : هاوشاری.

هام شاریەتی : هاوشارێتی.

هەم شان ، هەم شانە : هاوشان.

هام شانس ، هام شانسە : هاوشانس.

هام شانسی : هاوشانسی.

هام شانی : هاوشانی.

هام شکڵ ، هام شکڵە : هاوشکڵ.

هام شکڵی : هاوشکڵی.

هام شوانە ، هام شوانێ : هاوشوان.

هام شوانەیی : هاوشوانی.

هام شۆت ، هام شۆتە : هاوشیر.

هام شۆتی : هاوشیری.هاوتەمەنی.

هام شەرت ، هام شەرتە : هاوشەرت.

هام شەرتی : هاوشەرتی.

هام شەمس ، هام شەمسە : هاوشانس.

هام شەمسی : هاوشانسی.

هام شێت ، هام شێتە : هاوشێت.

هام شێتی : هاوشێتی.

هام شیرە ، هام شیرێ : هاوتەمەن.

هام شیرەیی : هاوتەمەنی.

هام شێوە ، هام شێوێ : هاوشێوە.

هام شێوەیی : هاوشێوەیی.

هام عارەزوو ، هام عارەزووە : هاوئارەزوو.

هام عارەزوویی : هاو ئارەزوویی.

هـــام عەشـــیرەت ، هـــام عەشـــیرەتە : هاوعەشیرەت.

هام عەشرەتی : هاوعەشیرەتی.

هام عەقڵ ، هام عەقڵە : هاوعەقڵ.

هام عەقڵی : هاو عەقڵی.

هام عەمر ، هام عەمرە : هاوتەمەن.

هام عەمری : هاوتەمەنی.

هام فام ، هام فامە : هاوفام.

هام فامی : هاوفامی.

هام فکر، هام فکرە : هاوبیر.

هام فکری : هاوبیری.

هام قسە ، هام قسێ : هاوقسە.

هام قسەیی : هاوقسەیی.

هام قۆڵ ، هام قۆڵە : هاوقسە.هاوبەڵێن.

هام قۆڵی : هاوقسەیی.هاوبەڵێنی.

هام قەتار ، هام قەتارە : هاوقەتار.

هام قەتاری : هاوقەتاری.

هام قەدژ ، هام قەدژە : هاوقەد.هاوباڵا.

هام قەدژی : هاوقەدی.هاوباڵایی.

هام قەسەم ، هام قەسەمە : هاوسوێند.

هام قەسەمی : هاوسوێندی.

هام قەوەت ، هام قەوەتە : هاوزۆر.هاوهێز.

هام قەوەتی : هاوزۆری.هاوهێزی.

هام قیمەت ، هام قیمەتە : هاونرخ.

هام قیمەتی : هاونرخی.

هامکار ، هامکارە : هاوکار.

هامکاری : هاوکاری.

هامکاری کەرڎەی : هاوکاری کردن.

هام کاسە ، هام کاسێ : هاوکاسە.

هام کاسەیی : هاوکاسەیی.

هام کوف ، هام کوفە : هاوشان.

هام کوفی : هاوشانی.

هام کۆگا ، هام کۆگێ : هاوکۆگا.

هام کۆگایی : هاوکۆگایی.

هام کە پر ، هام کە پرە : هاوکەپر.

هام کە پری : هاوکەپری.

هام کیار ، هام کیارە : هاوبێستان.

هام کیاری : هاوبێستانی.

هام کێل ، هام کێلە : هاوکێل.

هام کێل بی یەی : بەهاوکێل بوون.

هام کێل کەرڎەی : هاو کێل کردن. مراندن.

هام کێلی : هاوکێلی.

هام گۆڕ ، هام گۆڕە : هاوگۆڕ.

هام گۆڕی : هاوگۆڕی.

هام گوزوران ، هام گوزەرانە : هاوگوزەران.

هام گوزەرانی : هاوگوزەرای.

هام گول ،هام گولە : هاوگول.

هام گولی : هاوگولی.

هام گەڕ ، هام گەڕ : هاوگەڕ.هاوفێڵ.

هام گەڕی : هاوگەڕی.هاوفێڵی.

هام گیان ، هام گیانە : هاوگیان؛ دوو یان چەند کەسێك کە یەکتریان خۆش دەوێ.

هام گیانی : هاوگیانی.

هام لاس ، هام لاسە : هاوخەرمانی گیاو لۆ.

هام لاسی : هاوخەرمانی لە گزرە و گیای لۆدا.

هام لف ، هام لفە : هاولف.

هام لفی : هاولفی.

هام لەم ، هام لەمە : هاوزك.هاوسك.

هاولەمی : هاوزکی.هاوسکی.

هام مارەیە : هاومارە.

هام مارەیی : هاومارەیی.هاوماریيەتی.

هام ماڵ ، هام ماڵە : هاوماڵ.

هام ماڵی : هاوماڵێتی.

هام مانا ، هام مانێ : هاوواتا.

هام مانایی : هاواتایی.

هام مل ، هام ملە : هاومل.

هام مڵك ، هام مڵکە : هاومەڵك.هاوباخ.

هام مل کەرژەی : هاومل کردن.

هام ملی : هاوملی.

هام مەزەب ، هام مەزەبە : هاومەزهەب.

هام مەزەبی : هاو مەزەبی.

هاو مەژگ ، هام مەژگە : هاومێشك.

هام مەژگی : هاومێشکی.

هام مەکتەبی ، هام مەکتەبی یە : هاو قوتابی.

هام مەیل ، هام مەیلە : هاومەیل.

هاو مەیلی : هاومەیلی.

هام میرات ، هام میراتە : هاومیراس.

هام میراتی : هاومیراسی.

هام میراس ، هام میراسە : هاومیراس.

هام میراسی : هاومیراسی.

هام مێڵ ، هام مێڵە : هاو مەیل.

هام مێڵی : هاومەیلی.

هام مێۆ ، هام مێۆە : هاوڕەز.

هام مێۆی : هاوڕەزی.

هامن : هاوین.

هام ناڵە ، هام ناڵێ : هاوناڵە.

هام ناڵەیی : هاو ناڵەیی.

هام نامە ، هام نامێ : هاوناو.

هام نامەیی : هاوناوی.

هامنانە ، هامنانێ : شتی هاوینە.

هام نرخ ، هام نرخە : هاونرخ.

هام نرخی : هاونرخی.

هام نرکە ، هام نرکێ : هاونرکە.

هام نركەیی: هاونركەیی.

هام نشین ، هام نشینه: هاونشین.

هام نشینی: هاونشینی.

هامنۆ: لەهاوینەوە.

هام وارڎه ، هام وارڎێ: هاوخۆراك.

هام وارڎەیی: هاوخۆراكی.

هام نۆباۆ ، هام نۆباۆه: هاونۆراو.هاونۆباو.

هام نۆباوی: هاونۆبه ئاوی.هاونۆره ئاوی.

هام نۆبه ، هام نۆبێ: هاونۆبه.

هام نۆبەیی: هاونۆبەیی.

هام نۆراۆ ، هام نۆراۆه: هاونۆباو.

هام نۆراۆی: هاونۆباوی.

هام نۆره ، هام نۆرێ: هاونۆره.هاوسەره.

هام نۆع ، هام نۆعه: هاوجۆر.هاوچەشن.

هام نۆعی: هاوجۆری.هاوچەشنی.

هامنۆ هامن: هاوینه و هاوین.

هامنه ، هامنێ: شتی هاوینه.

هامنەنه: له هاویندا.

هامنه هەۆار: هاوینه هاوار.

هامنی ، هامنیه: شتی هاوینه.

هام نێڵه ، هامنێڵێ: هاونێڵه.

هام نێڵەیی: هاونێڵەیی.

هامنێۆ: هاوینێك.

هامنێۆه: له هاوینەوە.

هام ون ، هام ونه: هاوخوێن.

هام ونی: هاوخوێنی.

هام وەتەن ، هام وەتەنه: هاونیشتمان.

هام وەتەنی ، هام وەتەنیه: هاونیشتمانی.

هام وەج ، هام وەجه: هاو وەج.هاونرخ و هاوسەنگ.

هام وەجی: هاووەجی.هاونرخی و هاوسەنگی.

هام وەخت: هاوكات.

هام وەزن ، هام وەزنه: هاوكێش.

هام وەزنی: هاوكێشی.

هام وەزیفه ، هام وەزیفێ: هاو وەزیفه.

هام وەزیفەیی: هاو وەزیفەیی.هاوئەركی.

هام وەڵاتی ، هام وەڵاتیه: هام وەڵاتی.

هام وەنەی: هاوخوێندن. هاو قوتابی.

هام ۆیر ، هام ۆیره: هاوبیر.

هام ۆیری: هاوبیری.

هامەڎ: ئامەد.هات.

هامیان: هەوێن.

هامێته ، هامێتێ: ئامێته.ئاوێته.

هامێته بی یەی: ئاوێته بوون.

هامێته كریا ، هامێته كریێ: ئاوێته كراو.

هامێته كریای: ئاوێته كران.

هامێته كەر ، هامێته كەره: ئاوێته كەر.

هامێتەكەرڎەی: ئاوێتەكردن.

هامێتەیی: ئاوێتەیی.ئامێتەیی.

هان ، هانه: خاش.ورد.لەدوای ((وردو)) دێت.

هانا: هانا.شاڵا و تكا.هیواو ئومێد.پەنا.

هانا ئارڎەی: هانا هێنان.پەنا هێنان.

هانا ئاوڕژەی: هانا هێنان.پەنا هێنان.

هانا بەرژەی: هانا بردن.

هانا پنەبەرژەی: هانا پێ بردن.

هانا پەنە بەرژەی: هانا پێ بردن.

هاناوٚ: کانیاو.

هانا وٚنەبەرژەی: هانا بۆ بردن.

هانا وەنەبەرژەی: هانا بۆ بردن.

هان دای: هاندان.

هان دریا ، هان دریێ: هان دراو.

هان دریای: هان دران.

هاندەر ، هاندەرە: هاندەر.

هان وٚنەدای: هان لێدان.بەگژاکردن.

هان وەنەدای: هانلێدان.بەگژا کردن.

هان و هوون: شات و شووت.

هان و هوونکەر ، هان و هونکەرە: شات و شووتکەر.

هان و هوون کەرژەی: شات و شووت کردن.

هانە: کانی.

هانە درۆزنە: کوێرەکانی.

هانە دنڎی ، هانە دنڎیە: خەڵکی هانەی دوند.

هانە دننی ، هانە دنیە: خەڵکی هانەی دوند.

هانە دەم ، هانە دەمە: کەسێك کە نوقڵانە لێ دەدات، چ چاك و چ خراپ.

هانە قوڵی ، هانە قوڵیە: کەسێك خەڵکی دێی هانەی قوڵ بێت.

هانە گەرمڵە: ناوی دێیەکی هۆرامانی ئێرانە نزیك بە بیارە و دەگاشێخان.

هانە گەرمڵەنە: لە دێی هانە گەرمڵەدا.

هانە گەرمڵەیی ، هانە گەرمڵەیە: هانە گەرمڵەیی.

هانەوٚا: کانیاوێکە کە ئاڵا و پەڕۆی زۆری بەدەورا هەڵ ئەواسن.

هانەو دنڎی: ناوی دێیەکی هۆرامانی عێراقە.

هانەو دننی: دێی ((**هانەو دنڎی**)).

هانەو قوڵی: ناوی دێیەکی هۆرامانی عێراقە نزیك بە زەڵم و خورماڵ.

هانە هانە: هانە هانە.دنە.هان.

هانە هانەدای: هانە هانەدان.هاندان.

هانی: هان.دنە.

هانێو: کانیەك.وەها.ئاوەها.

هانێوە: ئاوەها.ئاواها.

هاوٚار: هاوار.ناوی گوندێکە لە هەورامانی عێراقدا، نزیك پاڵانیا و سۆسەکان، تێکڕای دانیشتوانی کاکەیین و بە سۆرانی دەدوێن.

هاوار بارش کەرڎ: ناوی گۆرانی یەکی هۆرامی یە.

هاوٚار بەرژەی لا: هاوار بردنە بەر.

هاوٚار بەرژەی وەر: هاوار بردنە بەر.

هاۆار بە ماڵم: هاوار بە ماڵم.
هاۆار پەی ئارڎەی: هاوار کردنەبەر.
هاۆار پەی ئاۆرڎەی: هاوار کردنەبەر.
هاۆار چنە هۆرزتەی: هاوار لێ هەڵسان.
هاۆار چنە هۆرزنای: هاوار لێ هەڵسان.
هاۆار چنە هۆرستەی: هاوار لێ هەڵسان.
هاۆار چەنە هۆرزتەی: هاوار لێ هەڵسان.
هاۆار چەنە هۆرزنای: هاوار لێ هەڵساندن.
هاۆار چەنە هۆرستەی: هاوار لێ هەڵسان.
هاۆار سەڎهاۆار: ناوی گۆرانی یەکی هۆرامی یە.
هاۆارکەر ، هاوارکەرە: هاوارکەر.
هاۆار کەرڎەی: هاوار کردن.
هاۆار و داڎ: هار و داد.هاوار و بانگ.
هاۆار و داڎ کەرڎەی: هاوار و داد کردن.
هاۆار ۆنەکریا ، هاۆار ۆنەکریێ: هاوار لێ کراو.
هاۆار ۆنەکریای: هاوار لێ کران.
هاۆار ۆنەکەر ، هاۆار ونەکەرە: هاوار لێکەر.
هاۆار ۆنەکەرڎەی: هاوار لێ کردن.
هاوار وەنەکریا ، هاوار وەنەکریێ: هاوار لێکراو.
هاوار وەنەکریای: هاوار لێ کران.
هاوار وەنەکەر ، هاوار وەنەکەرە: هاوار لێکەر.
هاوار وەنەکەرڎەی: هاوار لێ کردن.
هاوار وەنە هۆرزتەی: هاوار لێ هەڵسان.
هاۆار وەنە هورستەی: هاوار لێ هەڵسان.
هاۆارەنە : لە هاواردا.
هاۆاری ، هاۆارییە : هاواری.
هاۆانە : هاوان؛ دەفرێکە شتی تیا ئەکوترێ.
هاومالێ ، هاومالە : هاومالێ.
هاومالی : هاومالی.
هاوەنە : هاوەن.هاوان.
هاە: هاە.پەحا.وشەی بێزاری دەربڕین.
هاها : هاها.ئاها.
های: های.ئاگا.بەخەبەر.بەخەبەری.((چ)) ی سەرسوڕمان.
های ئەوۆ بی یەی: بەخەبەر بوونەی خەوتوو.
ها ئەوۆ کریا ، های ئەوۆ کریێ: بەخەبەر کراوە.
های ئەوۆکریای: بەخەرکرانەوە.
های ئەوۆکەر ، های ئەوۆ کەرە: بەخەبەر هێنەر.
های ئەوۆ کەرڎەی: بەخەبەرکردنەوە.
های بی یەیۆ: بەخەبەر بوونەوە.بەئاگاهاتنەوە.
هایڎی: هابگرن.
های کریایۆ: بەخەبەر کرانەوە.
های کەرڎەیۆ: بەخەبەر کردنەوە.
هایۆ بی یەی: بەخەبەر بوونەوە.
هایۆ کریای: بەخەبەر کرانەوە.
هایۆ کەرڎەی: بەخەبەر کردنەوە.

های و هووی: های و هووی.هەرا و زەنا.

هـــای و هویکـــەر، های و هوویکـــەرە: هـــای و هوویکەر.

های و هووی کەرڎەی: های و هووی کردن.

هـــای هـــای: وتـــەی نیگـــەرانی و پـــەژارە دەربـڕین بـە بـیر هێنانـەوەی ژیـانی ڕابردو.وتەی سەرسوڕمان.

های هوو: های هوو.

هجران: بەجێ هێشتن.

هجرەت: بەجێ هێشتن.کۆچ کردن.

هجری: مێژووی کۆچی؛ کـە لـە کـۆچ کردنـی پێغەمبـــەری ئیـــسلامەوە دروودی خوای لەسەر بێت بۆ مەدینـە دەسـت پێ دەکات.

هجووم: هێرش.

هجووم کەر ، هجووم کەرە: هێرش کەر.

هجووم کەرڎەی: هێرش کردن.

هرمە: گرمە.گرمەیەکی دەنگ قەبە.

هرمە هرم: گرمەگرم بە دەنگی قەبە.

هرووش: هێرش.پەلاماری بە کۆمەڵ.

هرووش کەر ، هرووش کەرە: هێرش کەر.

هـــرووش کـــەرڎەی: هێـــرش کـــردن بـــە کۆمەڵ.داباڕین بە کۆمەڵ.

هـڕ: هـڕ؛ وتەیەکـە شـوان لـە پـێش مـەڕەوە دەیڵێ بەمەستی بانگ کردنی ڕانەکە تا دوای بکەوێ.

هم: مرقە.پێکـەنینی بـێ دەم کردنـەوە وەك گاڵتە و مەسخەرە.

همار: هەمبار.عەنبار.عەمبار.

همارەپوو ، همارەپووە: عەمبارەپوو.

همارەنە: لە هەمباردا.لە عەنباردا.

همێڎ: ئومێد.

همێڎەوار ، همێڎوارە: ئومێدەوار.

همێڎەواری: ئومێدەواری.

هۆ: هۆ.

هۆ: هۆ: سەبەب.

هۆبێر: وتەیەکـە جووتیـار بـەکاری ئـەهێنێ بۆ گێڕانەوەی گاکانی لە کاتی جووت کردنا.

هۆجاڕ: ئاموور.هەوجاڕ.

هۆجەنە: بەندەخوێن.بەنەخوێن.

هوجەنەکێش: داربەندەخوێن.

هوجەنـــەگا: پـشتوێنگا.جێگـەی پـسوو لـە لاشەی مرۆڤدا.ناوقەد.

هۆڎە: ژووری خەو. (غرفە).

هۆ دەلیل: ناوی گۆرانی یەکی هەورامی یە.

هۆر: هەڵ؛ پێشگرێکی زۆر بزێوە.

هۆڕ: هۆڕ؛ دەفرێکی چنراوی دوولایی یە.

هۆر: هەور.

هۆر ئارڎەی: هەڵهێنان.هەڵبواردن.

هۆر ئارڎەینە: لە هەڵهێناندا.

هۆر ئارڎەیۆ: هەڵهێنانەوە.

هۆر ئارڎەیەنە: لە هەڵهێناندا.

هـۆر ئامـای: هـەڵهاتن.گـیف کردنـی شـتانی وەك هەویر و ماست و شتانی کە.

هۆر ئاماینە : لە هاڵهاتندا.

هۆر ئامایۆ: هەڵهاتنەوە.

هۆر ئامایەنە : لە هەڵهاتندا.

هۆر ئاوَر ، **هۆر ئاوەرە**: هەڵهێنەر.

هۆر ئاوَرڎەی: هەڵهێنان.هەڵبواردن.

هۆر ئاوَرڎەینە : لە هەڵهێناندا.

هۆر ئاوَرڎەیۆ: هەڵهێنانەوە.

هۆر ئاوَرڎەینە : لە هەڵهێناندا.

هۆر ئاوێزنای: هەڵبواردن.هەڵپەساردن.

هۆر ئاوێزیا ، **هۆر ئاوێزیێ**: هەڵپەسێوراو.

هۆر ئاوێزیای: هەڵپەسێوران.

هۆرارڎەی: هەڵهێنان.هەڵبواردن.

هۆر رارڎەینە : لە هەڵهێناندا.لە هەڵبواردنا.

هورارڎەیۆ: هەڵهێناوە.هەڵبواردنەوە.

هۆرارڎەیەنە : لە هەڵهێناندا.لە هەڵبواردنا.

هۆراسان : ڕۆژهەڵات.

هۆراسانۆ: لە ڕۆژ هەڵاتەوە.

هۆراسانەنە : لە ڕۆژ هەڵاتدا.

هۆراسانی ، **هۆراسانیە** : ڕۆژهەڵاتی.

هۆرامان : هەورامان.

هۆرامان گیان : ناوی گۆرانیەکی هۆرامی یە.

هۆرامانۆ: لە هۆرامانەوە.

هۆرامانۆری: بە هەورامانا بەرەو ژوور.

هۆرامانەرە: بە هەورامانا بەرەو خوار.

هۆرامانەنە : لە هەوراماندا.

هۆرامانی ، **هۆرامانیە** : هەورامانی.زمانی هەورامی.

هۆرامای: هەڵهاتن.هەڵچوون.

هۆرامایِنە : لە هەڵهاتنا.لە هەڵچووندا.

هۆرامایۆ: هەڵهاتنەوە.بەرزبوونەوە.

هۆرامایەنە : لە هەڵهاتنا.لە هەڵچوونا.

هۆراوێزن ، **هۆراوێزنە** : هەڵپەسێر.

هۆراوێزنای: هەڵپەساردن.

هۆراوێزیا ، **هۆراوێزیێ**: هەڵپەسێوراو.

هۆراوێزیای: هەڵپەسێنران.

هۆر ئەوە ئارڎەی: هەڵهێنانەوە.

هۆر ئەوە ئامای: هەڵهاتنەوە.

هۆر ئەوە ئاوَرڎەی: هەڵهێنانەوە.

هۆر ئەوَە ئێزتەی: هەڵسانەوە.

هۆر ئەوە ئێزنای: هەڵساندنەوە.

هۆر ئەوَە ئێستەی: هەڵسانەوە.

هۆر ئەوە بازنای: هەڵدانی شت بەرەو حەوا بە دەست بۆ جاری دووەم یان زیاتر.

هۆر ئەوَە بازیا ، **هۆر ئەوَە بازیێ**: هەڵدراو بە دەست بەرەو حەوا بۆ جاری دووەم یان زیاتر.

هۆر ئەوَە بازیای: هەڵبەزینەوە.هەڵدرانەوەی شت بە دەست بەرەو حەوا.

هۆر ئەوَە بەزتەی: هەڵبەستنەوە.

هۆر ئەوَە بەستەی: هەڵبەستنەوە.

هۆر ئەوَەبەسیا ، **هۆر ئەوَەبەسیێ**: هەڵەو بەستراو.هەڵبەستراو بۆ زیاتر لە جارێك.

هۆر ئەوَەبەسیای: هەڵبەسترانەوە.

هـــۆر ئـــــەوەبین ، هـــــۆر ئەوەبینـــــە : هەڵبەستەرەوە.

هۆر ئەوەبیناى: هەڵبەستنەوە.

هـــۆر ئـــەوە بینیـــا ، هـــۆر ئـــەوە بینیـــێ: هەڵبەستراوە.

هۆر ئەوە بینیاى: هەڵبەستراوە.

هۆر ئەوە پاتەى: هەڵپاچینەوە.

هـــۆر ئـــەوە پـــاچ ، هـــۆر ئـــەوە پاچـــە : هەڵپاچەرەوە.

هـــۆر ئەوەپاچـــیا ، هـــۆر ئـــەوە پاچـــیێ: هەڵپاچراو بۆ زیاتر لە جارێك.

هۆر ئەوە پاچیاى: هەڵپاچرانەوە.

هۆر ئەوە پڕاى: هەڵپەڕینەوە.

هۆر ئەوە پڕناى: هەڵپەڕاندنەوە.

هۆر ئەوە پڕووزناى: هەڵپڕووزاندنەوە.

هۆر ئەوە پێتەى: هەڵپێچانەوە.

هۆر ئەوە پێكاى: هەڵپێكانەوە.

هۆر ئەوە پێكیاى: هەڵپێكرانەوە.

هـــۆر ئـــەوە تـــەقا ، هـــۆر ئـــەوە تـــەقێ: هەڵتەقاوە.

هۆر ئەوە تەقاى: هەڵتەقینەوە.

هـــۆر ئـــەوە تـــەقن ، هـــۆر ئـــەوە تەقنـــە : هەڵتەقێنەرەوە.

هۆر ئەوە تەقناى: هەڵتەقاندنەوە.

هـــۆر ئـــەوە تـــەكن ، هـــۆر ئـــەوە تەكنـــە : هەڵتەكێنەرەوە.

هۆر ئەوە تەكناى: هەڵتەكاندنەوە.

هـــۆر ئـــەوە تـــەكیا ، هـــۆر ئـــەوە تـــەكیێ: هەڵتەكاوە.

هۆر ئەوە تەكیاى: هەڵتەكانەوە.

هـــۆر ئـــەوە تلـــن ، هـــۆر ئـــەوە تلنـــە : هەڵتلێنەرەوە.

هۆر ئەوە تلناى: هەڵتلاندنەوە.

هـــۆر ئـــەوە تلیـــا ، هـــۆر ئـــەوە تلیـــێ: هەڵەوتلاو.هەڵتلاو.

هۆر ئەوە تلیاى: هەڵتلانەوە.

هۆر ئەوە جۆیزناى: هەڵجوزاندنەوە.

هۆر ئەوە چڕچناى: هەڵچڕچاندنەوە.

هـــۆر ئـــەوە چڕچـــیا ، هـــۆر ئـــەوە چڕچـــیێ: هەڵچڕچاوە.

هۆر ئەوە چڕچیاى: هەڵچڕچانەوە.

هۆر ئەوە چكن ، هۆر ئـەوە چكنە : هەڵچكێن بۆ زیاتر لە جارێك.هەڵچكێنەرەوە.

هۆر ئەوەچكناى: هەڵچكاندنەوە.هەڵچۆڕاندنەوە.

هۆر ئەوە چكیا ، هۆر ئەوە چكیێ: هەڵچكاوە. هەڵچۆڕاوە.

هـــــۆر ئـــــەوە چـــــكیاى: هەڵـــــچكانەوە. هەڵچۆڕانەوە.

هۆر ئەوەچـن ، هـۆر ئەوەچـنە : هەڵبـژێرەوە. هەڵچنەرەوە. هەڵمژەرەوە.

هـــۆر ئـــەوە چـــنیا ، هـــۆر ئـــەوە چـــنیێ: هەڵبژێردراوە.

هـــۆر ئـــەوە چـــنیاى: هەڵبژێردرانـــەوە. هەڵچنرانەوە. هەڵمژرانەوە.

هـــۆر ئـــەوە چـــنیەی: هەڵبژاردنـــەوە. هەڵچنینەوە. هەڵمژینەوە.
هـــۆر ئـــەوە چـــۆڕن ، هـــۆر ئـــەوە چـــۆڕنە: هەڵچۆڕینەرەوە.
هۆر ئەوە چۆڕنای: هەڵچۆڕاندنەوە.
هـۆر ئـەوە چـۆڕیا ، هـۆر ئـەوە چـۆڕیێ: هـەڵ چۆڕدراو بۆ جاری دووەم و...
هۆر ئەوە چۆڕیای: هەڵچۆڕدرانەوە.
هـۆر ئـەوە جـەرخن ، هـۆر ئـەوە جەرخنـە: هەڵچەرخێنەرەوە.
هۆر ئەوە جەرخنای: هەڵچەرخاندنەوە.
هـۆر ئەوەجـەرخیا ، هـۆر ئـەوە جـەرخیێ: هەڵچەرخاوە.
هۆر ئەوە جەرخیای: هەڵچەرخانەوە.
هـۆر ئـەوە چـەرخن ، هـۆر ئـەوە چـەرخنە: هەڵچەرخێنەرەوە.
هۆر ئەوە چەرخنای: هەڵچەرخاندنەوە.
هـۆر ئـەوە چـەرخیا ، هـۆر ئـەوە چـەەرخیێ: هەڵچەرخاوە.
هۆر ئەوە چەرخیای: هەڵچەرخانەوە.
هۆر ئەوە خزای: هەڵخزانەوە.
هۆر ئەوە خزن ، هۆر ئەوە خزنە: هەڵۆخزێن.
هۆر ئەوە خزنای: هەڵخزاندنەوە.
هـــۆر ئـــەوە خزیـــا ، هـــۆر ئـــەوە خزیـــێ: هەڵۆخزاو.
هۆر ئەوە خزیای: هەڵخزیانەوە.
هۆر ئەوە خلن ، هۆر ئەوە خلنە: هەڵۆخلێن.
هۆر ئەوە خلنای: هەڵخلاندنەوە.
هۆر ئەوە خلیا ، هۆر ئەوە خلییێ: هەڵۆخلاو.
هۆر ئەوە خلیای: هەڵخلاوە.
هۆر ئەوەدای: هەڵدانەوە.
هۆر ئەوەدڕ ، هۆر ئەوەدڕە: هەڵۆدڕ.
هۆر ئەوە دریا ، هۆر ئەوە درییێ: هەڵۆدراو.
هۆر ئەوە دڕیا ، هۆر ئەوە دڕییێ: هەڵۆدڕاو.
هۆر ئەوە دریای: هەڵدرانەوە.
هۆر ئەوە دڕیای: هەڵدڕانەوە.
هۆر ئەوە دڕیەی: هەڵدڕینەوە.
هۆر ئەوە دەر ، هۆر ئەوە دەرە: هەڵۆدەر.
هـۆر ئـەوە ڕووشـکن ، هـۆر ئـەوە ڕووشـکنە: هەڵوەشێنەرەوە.
هۆر ئەوە ڕووشکنای: هەڵوەشاندنەوە.
هـۆر ئـەوە ڕووشـکیا ، هـۆر ئـەوە ڕووشـکییێ: هەڵوەشاوە.
هۆر ئەوە ڕووشکیای: هەڵوەشانەوە.
هۆر ئەوە زنیەی: هەڵدانەوە.دەردانەوە.
هۆر ئەوەزیای: هەڵهاتنەوە.دەرکەوتنەوە.
هـۆر ئـەوە سـووڕن ، هـۆر ئـەوە سـووڕنە: هەڵۆسووڕێن. هەڵسووڕێنەرەوە.
هۆر ئەوە سووڕنای: هەڵسووڕانەوە.
هـۆر ئـەوە سـووڕیا ، هـۆر ئـەوە سـووڕییێ: هەڵۆسووڕاو.
هۆر ئەوە سووڕیای: هەڵسووڕانەوە.
هۆر ئەوەشان ، هۆر ئەوەشانە: هەڵۆوەشێن.
هۆر ئەوە شانای: هەڵوەشاندنەوە.

هۆر ئەوە شانیا ، هۆر ئەوە شانییْ: هەڵوەشاوە.

هۆر ئەوە شانیای: هەڵوەشانەوە.

هۆر ئەوەشای: هەڵوەشاندنەوە.

هۆر ئەوە شنیا ، هۆر ئەوە شنییْ: هەڵوەشێنراوە. هەڵۆوەشێنراو.

هۆر ئەوە شنیای: هەڵوەشێنرانەوە.

هۆر ئەوە فلێقنای: هەڵفلیقاندنەوە.

هۆر ئەوە فلێقیا ، هۆر ئەوە فلیقییْ: هەلفلیقاوە.

هۆر ئەوە فلێقیای: هەڵفلیقانەوە.

هۆر ئەوە قرچنای: هەڵقرچاندنەوە.

هۆر ئەوە قرچیا ، هۆر ئەوە قرچییْ: هەڵقرچاوە.

هۆر ئەوە قرچیای: هەڵقرچانەوە.

هۆر ئەوە قوڕنای: هەڵقوراندنەوە.

هۆر ئەوە قوڵتیای: هەڵقوڵتانەوە.

هۆر ئەوە قوڵیای: هەڵقوڵانەوە.

هۆر ئەوە قەمچنای: هەڵقەمچاندنەوە.

هۆر ئەوە قەمچیا ، هۆر ئەوە قەمچییْ: هەڵقەمچاوە.

هۆر ئەوە قەمچیای: هەڵقەمچانەوە.

هۆر ئەوە کریا ، هۆر ئەوە کرییْ: هەڵکراوە.

هۆر ئەوە کریای: هەڵکرانەوە.

هۆر ئەوە کڕنای: هەڵکۆڵینەوە.

هۆر ئەوە کڕیای: هەڵکۆڵرانەوە.

هۆر ئەوە کزنای: هەڵکزاندنەوە.

هۆر ئەوە کزیا ، هۆر ئەوە کزییْ: هەڵۆکزاو.

هۆر ئەوە کزیای: هەڵکزانەوە.

هۆر ئەوە کڵاشتەی: هەڵکۆڵینەوە.

هۆر ئەوە کڵاشیای: هەڵکۆڵرانەوە.

هۆر ئەوە کنیا ، هۆر ئەوە کنییْ: هەڵکەنراوە.

هۆر ئەوە کنیای: هەڵکەندرانەوە.

هۆر ئەوە کوای: هەڵکوتاندنەوە.

هۆر ئەوە کوای سەر: هەڵکوتاندنەوەسەر.

هۆر ئەوە کوتەی: هەڵکەوتنەوە.

هۆر ئەوەکەر، هۆر ئەوەکەرە: هەڵکەرەوە.

هۆر ئەوە کەرژەی: هەڵکردنەوە.

هۆر ئەوە کەوتەی: هەڵکەوتنەوە.

هۆر ئەوە کەنڎەی: هەڵکەندنەوە.

هۆر ئەوە کەننەی: هەڵکەندنەوە.

هۆر ئەوە کەنەی: هەڵکەندنەوە.

هۆر ئەوە کێش ، هۆر ئەوە کێشە: هەڵکێشەرەوە.

هۆر ئەوە کێشای: هەڵکێشانەوە.

هۆر ئەوە کێشتەی: هەڵکێشانەوە. چوونەوەسەر.

هۆر ئەوە کێشیا ، هۆر ئەوە کێشییْ: هەڵکێشراوە. هەڵەوکێشراو.

هۆر ئەوە کێشای: هەڵکێشرانەوە.

هۆر ئەوە گڕای: هەڵگڕانەوە.

هۆر ئەوە گرتەی: هەڵگرتنەوە.

هۆر ئەوە گۆزتەی: هەڵگۆزینەوە.

هــۆر ئـــەوٚ گڕنـــای: هەلگڕاندنـــەوە. هەلگیرساندنەوە.

هۆر ئەوٚە گیر ، هۆر ئەوٚە گیرە: هـەلگرەرەوە. وەرەگرەوە.

هۆر ئەوٚە گیرتەی: هەلگرتنەوە.

هــۆر ئـــەوٚە گیریـــا ، هـــۆر ئـــەوٚە گیریـــیٚ: هەلگیراوە.وەرگیراوە.

هۆر ئەوٚە گیریای: هەلگیرانەوە. وەرگیرانەوە.

هۆر ئەوٚە گیسنای: هەلگیرساندنەوە.

هــۆر ئـــەوٚە گیـــسیا ، هـــۆر ئـــەوٚە گیـــسییٚ: هەلەوگیرساو.

هۆر ئەوٚە گیسیای: هەلگیرسانەوە.

هۆر ئەوٚە گێڵا ، هۆر ئەوٚە گێڵییٚ: هەلگەڕاوە.

هۆر ئەوٚە گێڵای: هەلگەڕانەوە.

هــۆر ئـــەوٚە گـــێڵن ، هـــۆر ئـــەوٚە گێڵنـــە: هەلگێڕەرەوە.

هــــۆر ئــــەوٚە گێڵنـــــای: هەلگەڕاندنـــــەوە. هەلگێڕانەوە.

هۆر ئەوٚە لوٚای: هەڵچونەوە. بەرزبوونەوە.

هۆر ئەوٚە ماسای: هەڵ ئاوسانەوە.

هۆر ئەوٚە ماسنای: هەڵ ئاوساندنەوە.

هۆر ئەوٚە ماڵای: هەڵماڵینەوە.

هــۆر ئـــەوٚە ماڵیـــا ، هـــۆر ئـــەوٚە مـــاڵییٚ: هەڵماڵراوە.

هۆر ئەوٚە ماڵیای: هەڵماڵرانەوە.

هــــۆر ئــــەوٚە متــــەی: هەڵڕشـــــتنەوە. هەڵڕژاندنەوە.

هــۆر ئـــەوٚە مجیـــا ، هـــۆر ئـــەوٚە مجیـــیٚ: هەڵڕێژراوە.

هۆر ئەوٚە مجیای: هەڵڕژانەوە.

هۆر ئەوٚە مدرای: هەڵوێستە کردنەوە.

هۆر ئەوٚە مدرنای: هەڵوێستە پیٚ کردنەوە.

هۆر ئەوٚە ناوٚای: هەڵناوینەوە.

هــۆر ئـــەوٚە ناوٚیـــا ، هـــۆر ئـــەوٚە نـــاوٚییٚ: هەڵوناوراو.

هۆر ئەوٚە ناوٚیای: هەڵناورانەوە.

هۆر ئەوٚە نریای: هەڵنرانـەوە. مەبەسـت پـڕ کردنـــەوەی کەســـێك لـــە قـــین و توورەیی دژی کەسێکی تر.

هــۆر ئـــەوٚە نیـــای: هەڵنانـــەوە. دنـــەدانی سەرلەنویٚ. دیسان هان دان.

هۆر ئەوٚەنا....: هەڵنە....ەوە. بۆ نەفی یە.

هۆر ئەوٚە وٚازنای: هەڵبەزاندنەوە.

هۆر ئەوٚە وٚازیای: هەڵبەزینەوە.

هۆر ئەوٚە وٚازتەی: هەڵدوورینەوە.

هــۆر ئـــەوٚە وٚرنگنـــای: هەڵبرنگاندنـــەوە. وەستانەوەی باران.

هۆر ئەوٚە وٚریژنای: هەڵبرنگاندنەوە.

هۆر ئەوٚ وٚز ، هۆر ئەوٚە وٚزە: هەڵخەرەوە.

هۆر ئەوٚە وٚزتەی: هەڵخستنەوە.

هۆر ئەوٚە وستەی: هەڵخستنەوە.

هــۆر ئـــەوٚە وٚڵکنـــای: هەڵوەشـاندنەوەی شـتی هۆنراوە.

هۆر ئەوە وڵکیای: هەڵوەشاندنەوەی شتی هۆنراوە.

هۆر ئەوە وەزتەی: هەڵبەزینەوە. هەڵزنینەوە.

هۆر ئەوە وەزنای: هەڵبەزاندنەوە.هەڵزەناندنەوە.

هۆر ئەوە وەستەی: هەڵبەزینەوە. هەڵزنینەوە.

هۆر ئەوە ویارای: هەڵپێکانەوە.

هۆر ئەوە ویاریای: هەڵپێکرانەوە.

هۆر ئەوە وێڵن ، هۆر ئەوە وێڵنە: هەڵوگێڕ. هەڵگێڕەوە.

هۆر ئەوە وێڵنای: هەڵگەڕاندنەوە.

هۆر ئەوە وێڵیا ، هۆر ئەوە وێڵییێ: هەڵوگەڕاو. هەڵگەڕاوە.

هۆر ئەوە وێڵیای: هەڵگەڕانەوە.

هۆر ئیزتەی: هەڵسان.

هۆر ئێزتەیۆ: هەڵسانەوە.

هۆر ئێزنای: هەڵساندن.

هۆر ئێزنایۆ: هەڵساندنەوە.

هۆر ئێستەی: هەڵسان.

هۆر ئێستەیۆ: هەڵسانەوە.

هۆربازنای: هەڵدانی شت بە دەست بەرەو ئاسمان.

هۆر بازنایۆ: هەڵدانەوەی شت بە دەست بەرەو ئاسمان.

هۆر بازیای: بەرز بوونەوە ڕووبەئاسمان.

هۆر بازیایۆ: دیسان بەرزبوونەوە ڕووبەئاسمان.

هۆر برزەفنای: هەڵبزرکاندن. هەڵپزرکاندن.

هۆر برزەفیای: هەڵبزرکان.

هۆر بەرژەی: هەڵبڕین. بەرزکردنەوە.

هۆر بلووفیای: هەڵبلووقین. هەڵبلووقان.

هۆر بلووفیایۆ: هەڵبلووقینەوە.

هۆر بەرژەی: هەور بردن.

هۆر بەس ، هۆر بەسە: هەڵبەست. ئەوکەسەی شتێك هەڵ ئەبەستێ.

هۆر بەستەی: هەڵبەستن.

هۆر بەستەیۆ: هەڵبەستنەوە.

هۆر بەسیا ، هۆر بەسییێ: هەڵبەستراو.

هۆر بەسیای: هەڵبەستران.

هۆر بەسیایۆ: هەڵبەسترانەوە.

هۆر بین ، هۆر بینە: هەڵبەست.

هۆر بینای: هەڵبەستن.

هۆر بینایۆ: هەڵبەستنەوە.

هۆر بینیا ، هۆر بینییێ: هەڵبەستراو.

هۆر بینیای: هەڵبەستران.

هۆر بینیایۆ: هەڵبەسترانەوە.

هۆر بی یەی: هەڵ بوون.هەڵچوونی تووڕەیی.

هۆر بی یەیۆ: هەڵبوونەوە.هەڵچوونەوە.

هۆر پاتەی: هەڵپاچین.

هۆر پاچ ، هۆر پاچە: هەڵپاچ.

هۆر پاچیا ، هۆر پاچییێ: هەڵپاچراو.

هۆر پاچیای: هەڵپاچران.

هۆرپڕا ، هۆرپڕیٛ: هەڵپەڕیو.

هۆر پڕای: هەڵپەڕین.

هۆر پڕچن ، هۆر پڕچنە : هەڵپڕچێن.

هۆر پڕچنای: هەڵپڕچاندن.

هۆر پڕچیا ، هۆر پڕچییٛ: هەڵپچڕاو.

هۆر پڕچیای: هەڵپچڕان.

هۆر پڕن ، هۆر پڕنە : هەڵپەڕین.

هۆر پڕنای: هەڵپەڕاندن.

هۆر پڕووزن ، هۆر پڕووزنە : هەڵپڕووزێن.

هۆر پڕووزنای: هەڵپڕووزاندن.

هۆر پڕووزیا ، هۆر پڕووزییٛ: هەڵپڕووزاو.

هۆر پڕووزیای: هەڵپڕووزان.

هۆر پڕووکنای: هەڵپڕوسکاندن.

هۆر پڕووکیا ، هۆر پڕووکییٛ: هەڵپڕوسکاو.

هۆر پڕووکیای: هەڵپڕوسکان.

هۆر پڕوون ، هۆر پڕوونە : هەڵپڕوێن.

هۆر پڕوونای: هەڵپڕواندن.

هۆر پڕوونیا ، هۆر پڕوونییٛ: هەڵپڕواو.

هۆر پڕوونیای: هەڵپڕوان.

هۆر پێتەی: هەڵپێچان.

هۆر پێچ ، هۆر پێچە : هەڵپێچ.

هۆر پێچیا ، هۆر پێچییٛ: هەڵپێچراو.

هۆر پێچیای: هەڵپێچران.باونەمان.

هۆر پێك ، هۆر پێكە : هەڵپێك.

هۆر پێكای: هەڵپێكان.

هۆر پێكیا ، هۆر پێكییٛ: هەڵپێكراو.

هۆر پێكیای : هەڵپێكران.

هۆر تڕن ، هۆر تڕنە : هەڵتڕێن.فشەباز.

هۆر تڕنای: هەڵتڕاندن.

هۆر تڕیای: هەڵتڕان.

هۆر تڕەكا ، هۆر تڕەكیٛ: هەڵتڕەكیو.

هۆر تڕەكای: هەڵتڕەكێن.

هۆر تڕەكن ، هۆر تڕەكنە : هەڵتڕەكێن.

هۆر تڕەكنای: هەڵتڕەكاندن.

هۆر تلن ، هۆر تلنە : هەڵتلێن.هەڵتلۆپێن.

هۆر تلنای: هەڵتلاندن.هەڵتاۆپاندن.ئەم دیو و ئەو دیو پیٛ كردن.

هۆر تلیا ، هۆر تلییٛ: هەڵتلاو.

هۆر تلیای: هەڵتلان.ئەم دیو و ئەو دیو كردن.

هۆر تلیرن ، هۆر تلیرنە : هەڵتلۆپێن.

هۆر تلیرنای: هەڵتلۆپاندن.

هۆر تلیریا ، هۆر تلیرییٛ: هەڵتلۆپیو.

هۆر تلیریای: هەڵتلۆپان.

هۆر تلێشن ، هۆر تلێشنە : هەڵتلێشێن.

هۆر تلێشنای: هەڵتلێشاندن.

هۆر تلێشیا ، هۆر تلێشییٛ: هەڵتلێشاو.

هۆر تلێشیای: هەڵتلێشان.

هۆر تلێقنای: هەلفلیقاندن.

هۆر تلێقیا ، هۆر تلێقییٛ: هەڵفلیقاو.

هۆر فلێقیای: هەلفلیقان.

هۆر تووتنای: هەڵتووتاندن.پێچكەپێدان.

هۆر تووتیا ، هۆر توتییٛ: هەڵتوتاو.

هۆر تووتـای: هەڵتووتان.پێچكە كردن.

هۆر توورنـای: هەڵ تووڕاندن.

هۆر تەقا ، هۆر تەقیٚ: هەڵتەقیو.

هۆر تەقـای: هەڵتۆقین.هەڵتەقین.

هۆر تەقـایۆ: هەڵتەقینەوە.

هۆرتەقن ، هۆر تەقنە: هەڵتەقێن.

هۆر تەقنـایۆ: هەڵتەقاندنەوە.

هۆر تەكن ، هۆر تەكنە:

هەڵتەكێن.هەڵوەشێن.

هۆر تەكنـای: هەڵتەكاندن.هەڵوەشاندن.

هۆر تەكنایۆ:

هەڵتەكاندنەوە.هەڵوەشاندنەوە.

هۆر تەكیا ، هۆر تەكیٚ:

هەڵتەكاو.هەڵوەشاو.

هۆر تەكیای: هەڵتەكان.هەڵتەكین.

هۆر تەكیایۆ: هەڵتەكانەوە.هەڵوەشانەوە.

هـۆر جـۆیزن ، هـۆر جۆیزنـە: هـەڵجوزێن.

هەڵتیزێن.

هۆر جۆیزنـای: هەڵجووزاندن.هەڵتیزاندن.

هۆر چرچن ، هۆر چرچنە: هەڵچرچێن.

هۆر چرچنـای: هەڵچرچاندن.

هۆر چرچنـایۆ: هەڵچرچاندنەوە.

هۆر چرچیا ، هۆر چرچییٚ: هەڵچرچاو.

هۆر چرچیای: هەڵچرچان.

هۆر چرچیایۆ: هەڵچرچانەوە.

هۆر چزن ، هۆر چزنە: هەڵكزێن.

هۆر چزنـای: هەڵكزاندن.

هۆر چزیا ، هۆر چزییٚ: هەڵكزاو.

هۆر چزیای: هەڵكزان.

هۆر چكن ، هـۆر چكنە: هەڵچۆڕێن. چۆڕلێ بڕ.

هۆر چكنـای: هەڵچۆڕاندن.

هۆر چكیا ، هۆر چكییٚ: هەڵچۆڕاو.

هۆر چكیای: هەڵچۆڕان.چۆڕلێ بڕان.

هـۆر چـن ، هـۆر چـنە: هەڵـچن. هەڵبـژێر. هەڵمژ.

هـۆر چـنیا ، هـۆر چـنییٚ: هەڵبـژێردراو. هەڵچنراو. هەڵمژراو.

هـۆر چـنیای: هەڵـچنران. هەڵبـژێردران. هەڵمژران.

هـۆر چـنیایۆ: هەڵـچنراوە. هەڵبژیررانـەوە. هەڵمژرانەوە.

هـۆر چـنیەی: هەڵـچنین. هەڵبـژاردن. هەڵمژین.

هـۆر چـنیەیۆ: هەڵـچنینەوە. هەڵبژاردنـەوە. هەڵمژینەوە.

هۆر چۆڕن ، هۆر چۆڕنە: هەڵچۆڕین.

هۆر چوڕنـای: هەڵچۆڕاندن.

هۆر چۆڕیا ، هۆرچۆڕییٚ: هەڵچۆڕاو.

هۆر چوڕیای: هەڵچۆڕان. هەڵچۆڕران.

هۆر جەرخن ، هۆر جەرخنە: هەڵچەرخێن.

هۆر جەرخنـای: هەڵچەرخاندن.

هۆر جەرخنـایۆ: هەڵچەرخاندنەوە.

هۆر جەرخیا ، هۆر جەرخییٚ: هەڵچەرخاو.

هۆر جەرخیای: هەڵچەرخان.

هۆر جەرخیایۆ: هەڵچەرخانەوە.

هۆر چەقن ، هۆر چەقنە : هەڵکێش.

هۆر چەقنای: هەڵکێشان.

هۆر چەقیا ، هۆر چەقییێ: هەڵکێشراو.

هۆر قیای: هەڵکێشران.

هۆر خزا ، هۆر خزێ: هەڵخزاو.هەڵکشاو.

هۆر خزای: هەڵخزان.هەڵخزێن. هەڵکشان.

هۆر خزن ، هۆر خزنە : هەڵخزێن. هەڵخلیسکێن.

هۆر خزنای: هەڵخزاندن. هەڵخلیسکاندن.

هۆر خزیای: هەڵخزێنران.هەڵخزیان.

هۆر خشنای: هەڵکشاندن. بەرزکردنەوەی شت بە ئەسپایی.

هۆر خشیای: هەڵکشان.

هۆر خلن ، هۆر خلنە : هەڵخلێن.لوولکەری شت.

هۆر خلنای: هەڵخلاندن. خڕکردنەوەی شت. هەڵپێچاندن.

هۆر خلیا ، هۆر خلییێ: هەڵخلاو.خڕکراوە.

هۆر خلیای: هەڵخلان.خڕبوونەوەی شت.

هۆر خولن ، هۆر خلنە : هەڵسووڕێنەر.

هۆر خولنای: هەڵسووڕاندن. هەڵخڕاندن.

هۆر خولیا ، هۆر خلیلیێ: هەڵسووڕاو.

هۆر خولیای: هەڵسووڕان.

هۆر خەڵەتن ، هۆر خەڵەتنە : هەڵخەڵەتێن.

هۆر خەڵەتنای: هەڵخەڵەتاندن.

هۆر خەڵەتیا ، هۆر خەڵەتییێ: هەڵ خەڵەتاو.

هۆر خەڵەتیای: هەڵخەڵەتان.

هۆر خێزن ، هۆر خێزنە : هەڵگیرسێن. بەرپاکەر.

هۆر خێزنای: هەڵگیرسان. بەرپاکردن.

هۆر خێزیا ، هۆر خێزییێ: هەڵگیرساو. بەرپابوو.

هۆر خێزیای: هەڵگیرسان. بەرپابوون.

هۆردارن ، هۆردارنە : وەرگێڕ. هەڵگێڕ.

هۆر دارنای: وەرگەڕاندن.

هۆر داریا ، هۆر دارییێ: وەرگەڕاو.

هۆر داریای: وەرگەڕان.

هۆر دای: هەڵدان.

هۆر دایۆ: هەڵدانەوە.

هۆر دایەنە : لە هەڵدانا.

هۆردڕ ، هۆردڕە: هەڵدڕ.هەڵپچڕ.

هۆر دریا ، هۆر دریێ: هەڵدراو.

هۆر دڕیا ، هۆر دڕیێ: هەڵدڕاوە.

هۆر دریای: هەڵدران.

هۆر دڕیای : هەڵدڕان.

هۆر دریایۆ: هەڵدرانەوە.

هۆر دڕیایۆ: هەڵدڕانەوە.

هۆر دڕیەی: هەڵدڕین.

هۆر دڕیەیۆ: هەڵدڕینەوە.هەڵوەشاندنەوە.

هۆر دۆشتەی: هەڵدۆشین. دۆشینی مەمکی ئافرەت.

هۆر ڎوو: لەشکر.

هۆر ڎووکەرڎەی: لەشکر کێشی.

هۆر ڎووگا: لەشکرگا.

هۆر ڎووگە: لەشکرگە.لەشکرگا.

هۆر دەر ، هۆر دەرە: هەڵدەر.

هۆر دەمنای: بەرتەکاندن. پەساکردن، (**نەسرینە تەماکوەکەش هۆردەمنا**).

هۆر دەمیا ، هۆر دەمیێ: بەرتەکێن کراو.

هۆر دەمیای: بەرتەکێن کران.پەساکران.

هۆرڕن ، هۆرڕنە: هەڵڕن؛ کەسێك کە بەرهەمی میوە و سەوزە هەڵئەڕنێت.

هۆرڕنیا ، هۆرڕنیێ: هەڵڕنراو.

هۆرڕنیای: هەڵڕنران.

هۆرڕنیەی: هەڵڕنین.

هۆر ڕووشکنایۆ: هەڵوەشاندنەوەی شتی هۆنراوە یان شتی تەنراو.

هۆر ڕووشکیایۆ: هەڵوەشانەوەی شتی هۆنراوە یان شتی تەنراو.

هۆرڕیای: هەڵڕیان.گووکردنی زۆری بەپەلە.

هۆرڕیتەی: هەڵڕیان.

هۆرزتە ، هۆرزتێ: هەڵساو.

هۆرزتەی: هەڵسان.

هۆرزتەیۆ: هەڵسانەوە.

هۆر زرە پەتنای: هەڵزڵەپاندن.ئاوساندن و سوورکردنەوە و بلۆق پێ کردنی ئەندام.

هۆر زرە پەتیای: هەڵزڵەپین.

هۆر زریای: هەڵزڵەپین.

هۆر زڵە پەتنای: هەڵزڵەپاندن.

هۆر زڵە پەتیای: هەڵزڵەپین.

هۆرزن ، هۆرزنە: هەڵسێن.هەڵسێنەرەوە.

هۆرزنای: هەڵساندن.

هۆرزنایۆ: هەڵساندنەوە.

هۆرزیا ، هۆرزیێ: هەڵاتوو.دەرکەوتوو.

هۆرزیای: هەڵهاتن.دەرکەوتن.

هۆرزیایۆ: هەڵهاتنەوە.دەرکەوتنەوە.

هۆرژەن ، هۆرژەنە: کەسێك کە شتێك ئەکات یا ئەچەقێنێ بە ئاوا و دەری دێنێتەوە.

هۆرژەنای: هەڵژەندن.ژەندنی شتێك بە ئاوا و دەرهێنانەوەی.

هۆرژەنڈەی: هەڵژەندن.

هۆرژەننەی: هەڵژەندن.

هۆر ژەنیا ، هۆر ژەنیێ: هەڵژەنراو.

هۆر ژەنیای: هەڵژەنران.

هۆر ساوای: هەڵسوون. هەڵناوین.

هۆر ساویا : هۆر ساوییێ: هەڵسواو.

هۆر ساویای: هەڵسوون. هەڵ ناویان.

هۆر سپارنای: هەڵسپاردن.

هۆر سپاریا ، هۆر سپارییێ: هەڵسپێرراو.

هۆر سپاریای: هەڵسپێرران.

هۆرسته ، هۆرستێ: هەڵساو.

هۆرستەی: هەڵسان.

هۆرستەیۆ: هەڵسانەوە.

هۆرستەی و نیشتەی: هەڵسان و دانیشتن.

هۆرسنگن ، هۆرسنگنە: هەڵسەنگێن.

هۆرسنگنای: هەڵسەنگاندن.

هۆرسنگیا ، هۆرسنگیێ: هەڵسەنگاو.

هۆرسنگیای: هەڵسەنگاندن.

هۆر سوورن ، هۆر سوورنە: هەڵسووڕێنەر.

هۆر سوورنای: هەڵسووڕاندن.

هۆر سووریا ، هۆر سووریێ: هەڵسووڕاو.

هۆر سوریای: هەڵسووڕان.

هۆر شان ، هۆر شانە: هەڵوەشێن. هەڵجووزێن.

هۆر شانای: هەڵوەشاندن. هەڵجووزاندن. هەڵدان.

هۆر شانایۆ: هەڵوەشاندنەوە. هەڵدانەوە.

هۆر شانیا ، هۆر شانیێ: هەڵوەشاو. هەڵدراو.

هور شانیای: هەڵوەشان. هەڵدانی شت بەرەو حەوا تا بە پرش و بڵاویی بکەوێتەوە خوارێ.

هۆرشای: هەڵدانی شت بەرەو حەوا.هەڵوەشاندن. هەڵتیزاندن.

هۆرشایۆ: هەڵوەشاندنەوە. هەڵدانەوە.

هۆر شڵە پەتنای: لەخەوڕاپەڕاندنی نائاسایی کەسێك. کردنی شت بە ئاواو دەرهێنانەوەی.

هۆر شڵە پەتیا ، هۆر شڵە پەتیێ: شتی ژەندراو بەئاودا. لەخەو هەڵسێنراوی نائاساییانە.

هۆرشڵە پەتیای: بەئاوداژەندن. بەخەبەربوونەوەی نائاسای خەوتوو.

هۆر شلێقنای: هەڵشلیقاندن.هەڵفلیقاندن.

هۆر شلێقیا ، هۆر شلێقیێ: هەڵفلیقاو.

هۆر شلێقیای: هەڵفلیقان.

هۆر شلێۆن ، هۆر شلێۆنە: هەڵشێوێن.

هۆر شلێۆنای: هەڵشێواندن.تێکەڵاوکردن.

هۆر شلێۆیا ، هۆر شلێۆیێ: هەڵشێواو.

هۆر شلێۆیای: هەڵشێوان.

هۆر شۆارای: هەڵگوشین. هەڵگلۆفین.

هۆر شۆاریا ، هۆر شۆاریێ: هەڵگوشراو.

هۆر شۆاریای: هەڵگوشران.

هۆر شێل ، هۆر شێلە: هەڵشێل.

هۆر شێلای: هەڵشێلان.

هۆر شێلیا ، هۆر شێلیێ: هەڵشێلاو.

هۆر شێلیای: هەڵشێلران.

هۆر شێۆن ، هۆر شێۆنە: هەڵشێوێن.

هۆر شێۆنای: هەڵشێواندن.

هۆر شێۆیا ، هۆر شێۆیێ: هەڵشێواو.

هۆر شێۆیای: هەڵشێوان.

هۆر شی یه ، هۆر شیێ: هەڵچووگ.

هۆر شی یەی: هەڵچوون.

هۆر فڕتیای: هەڵفرتان.

هۆر فشار ، هۆر فشاره: هەڵگوش.

هۆر فشارای: هەڵگوشین.

هۆر فشاریا ، هۆر فشاریێ: هەڵگوشراو.

هۆر فشاریای: هەڵگوشران.

هۆر فلێقن ، هۆر فلێقنه: هەڵفلیقێن.

هۆر فلێقنای: هەڵفلیقاندن.

هۆر فلێقیا ، هۆر فلێقییێ: هەڵفلیقاو.

هۆر فلێقیای: هەڵفلیقان.

هۆر قرچن ، هۆر قرچنه: هەڵقرچێن.

هۆر قرچنای: هەڵقرچاندن.

هۆر قرچنایۆ: هەڵقرچاندنەوه.

هۆر قرچیا ، هۆر قرچییێ: هەڵقرچاو.

هۆر قرچیای: هەڵقرچان.

هۆر قرچیایۆ: هەڵقرچانەوه.

هۆر قڵیشن ، هۆر قڵیشنه: هەڵقڵیشێن.

هۆر قڵیشنای: هەڵقڵیشاندن.

هۆر قڵیشیا ، هۆر قڵیشییێ: هەڵقڵیشاو.

هۆر قڵیشیای: هەڵقڵیشان.

هۆر قۆرتنای: هەڵقورتاندن.

هۆر قۆڕن ، هۆر قۆڕنه: هەڵقوڕێن.

هۆر قۆڕنای: هەڵقوڕاندن.

هۆر قوڕیا ، هۆر قوڕییێ: هەڵقۆڕاو.

هۆر قۆڕیای: هەڵقۆڕان.

هۆر قوڵتنای: هەڵقوڵتاندن.هەڵقورتاندن.

هۆر قوڵتیای: هەڵقوڵان.هەڵقوڵین.

هۆر قوڵیای: هەڵقوڵان.هەڵقوڵین.

هۆر قونیای: هەڵقونین.هەڵقونیان.

هۆر قەمچن ، هۆر قەمچنه: هەڵقەمچێن.

هۆر قەمچنای: هەڵقەمچاندن.

هۆر قەمچنایۆ: هەڵقەمچاندنەوه.

هۆرۆ قەمچیا ، هۆر قەمچییێ: هەڵقەمچاو.

هۆر قەمچیای: هەڵقەمچان.

هۆر قەمچیایۆ: هەڵقەمچانەوه.

هۆر کڕنای: هەڵکڕاندن.کلۆرکردنی شت.

هۆر کریا ، هۆر کریاییێ: هەڵکراو.

هۆر کڕیا ، هۆر کڕییێ: هەڵکڕراو.کلۆرکڕاو.

هۆر کریای: هەڵکران.

هۆر کڕیای: هەڵکڕان.کلۆرکڕان.

هۆر کزنای: هەڵکزاندن.

هۆر کزیای: هەڵکزان.

هۆر کلاش ، هۆر کلاشه: هەڵکلاش. هەڵکۆڵ.

هۆر کلاشتەی: هەڵ کلاشین.هەڵکۆڵین.

هۆر کلاشیا ، هۆر کلاشییێ: هەڵ کلاشراو. هەڵکۆڵراو.

هۆر کلاشیای: هەڵ کلاشران. هەڵگۆڵران.

هۆر کلووزنای: هەڵکرووزاندن.

هۆر کلووزیای: هەڵکرووزان.

هۆرکنیا ، هۆرکنییێ: هەڵکەنراو.

هۆر کنیای: هەڵکەنران.هەڵکەندران.

هۆر کنیایۆ: هەڵکەندرانەوە.

هۆر کۆای: هەڵکوتان.

هۆر کۆای سەر: هەڵکوتانەسەر.

هۆر کۆتە ، هۆر کۆتێ: هەڵکەوتوو.

هۆر کۆتەی: هەڵکەوتن.لێ بێزران.

هۆر کۆتەیۆ: هەڵکەوتنەوە.

هۆر کۆتەی و کۆتەیراوە: هەڵبەزین و دابەزینەوە.

هۆر کورکنای: هەردووشان هەڵتەکاندن بە وردیی و هێمنی لەبەر هەرهۆیەك ببێ.

هۆرکەر ، هۆر کەرەر: هەڵکەر.بساچ.

هۆر کەرذەی: هەڵکردن.ساچین.

هۆر کەرذەی: هەورکردن.

هۆر کەرذەیۆ: هەڵکردنەوە.

هۆر کەرذەیۆ: هەورکردنەوە.

هۆرکەن ، هۆرکەنە: هەڵکەن.

هۆر کەنذەی: هەڵکەندن.

هۆر کەنذەیۆ: هەڵکەندنەوە.لێ کردنەوەە.

هۆر کەننەی: هەڵکەندن.

هۆر کەننەیۆ: هەڵکەندنەوە.لێ کردنەوە.

هۆر کەنەی: هەڵکەندن.

هۆر کەنەیۆ: هەڵکەندنەوە.لێ کردنەوە.

هۆر کەوتە ، هۆر کەوتێ: هەڵکەوتوو.

هۆر کەوتەی: هەڵکەوتن.بێزران.

هۆر کۆتەیۆ: هەڵکەوتنەوە.

هۆر کەوتەی و کەوتەیراوە: هەڵبەزین و دابەزینەوە.

هۆر کێش ، هۆر کێشە: هەڵکێش.

هۆر کێشای: هەڵکێشان.

هۆر کێشایۆ: هەڵکێشانەوە.

هۆر کێشتەی: هەڵکێشان.

هۆر کێشتەیۆ: هەڵکێشانەوە.چوونەوەسەر.

هۆر کێشیا ، هۆر کێشیێ: هەڵکێشراو.هەڵکشاو.

هۆر کێشیای: هەڵکشان.هەڵکێشران.

هۆر کێشیایۆ: هەڵکشانەوە.هەڵکێشرانەوە.

هۆر گڕای: هەڵگڕان.

هۆر گڕایۆ: هەڵگەڕانەوە.

هۆر گرتەی: هەڵگرتن.وەرگرتن.

هۆر گرتەیۆ: هەڵگرتنەوە.وەرگرتنەوە.

هۆر گرمنای: هەور گرماندن.

هۆر گڕن ، هۆر گڕنە: هەڵگڕێن.هەڵگیرسێن.

هۆر گڕنای: هەڵگراندن.هەڵگیرساندن.

هۆر گڕنایۆ: هەڵگڕاندنەوە.هەڵگیرساندنەوە.

هۆر گۆزتەی: هەڵگۆزین.

هۆر گۆزتەیۆ: هەڵگۆزینەوە.

هۆر گۆزیا ، هۆر گۆزیێ: هەڵگۆزراو.

هۆر گۆزیای: هەڵگۆزران.

هۆر گۆزیایۆ: هەڵگۆزرانەوە.

هۆر گۆستەی: هەڵگۆستن.

هۆر گۆستەیۆ: هەڵگۆستنەوە.

هۆر گێرتەی: هەڵگرتن.

هۆر گێرتەیۆ: هەلگرتنەوە.

هۆر گێریا ، **هۆر گێریێ**: هەلگیراو. وەرگیراو.

هۆر گێریای: هەلگیران. وەرگیران.

هۆر گیریایۆ: هەلگیرانەوە.وەرگیرانەوە.

هۆر گیسن ، **هۆر گیسنە** : هەلگیرسێن.

هۆر گیسنای: هەلگیرساندن.

هۆر گیسیا ، **هۆر گیسیێ**: هەلگیرساو.

هۆر گیسیای: هەلگیرسان.

هۆر گیسیایۆ: هەلگیرسانەوە.

هۆر گێڵای: هەلگەڕان. وەرگەڕان.

هۆر گێڵایۆ: هەلگەڕانەوە. وەرگەڕانەوە.

هۆر گێڵن ، **هۆر گێڵنە** : وەرگێڕ. هەلگێڕ.

هـــۆر گێڵنــــای: وەرگێـــڕان. هــــەلگێڕان. وەرگەڕاندن.

هۆرگێڵنـــــــایۆ: وەرگەڕاندنــــــــەوە. هەلگەڕاندنەوە.

هۆرلوا ،**هۆرلوێ**: هەڵچووگ.

هۆر لوای: هەڵچوون.

هۆر لووش ، **هۆر لووشە** : هەڵ لووش.

هۆر لووشای: هەڵ لووشین.

هۆر لووشایۆ: هەڵ لووشینەوە.

هۆر لووشتەی: هەڵ لووشین.

هۆر لووشتەیۆ: هەڵ لووشینەوە.

هۆر لووشیا ، **هۆر لووشیێ**: هەڵ لووشراو.

هۆر لووشیای: هەڵ لووشران.

هۆر لەرزای: هەڵ لەرزین.

هۆر لەرزنای: هەڵ لەرزاندن.

هۆر ماسا ، **هۆر ماسێ**: هەڵ ئاوساو.

هۆر ماسای: هەڵ ئاوسان.

هۆر ماسن ، **هۆر ماسنە** : هەڵ ئاوسێن.

هۆر ماسنای: هەڵ ئاوساندن.

هۆر ماڵ ، **هۆر ماڵە** : هەڵماڵ.

هۆر ماڵای: هەڵماڵین.

هۆر ماڵایۆ: هەڵماڵینەوە.

هۆر ماڵیا ، **هۆر ماڵیێ**: هەڵماڵراو.

هۆر ماڵیای: هەڵماڵران.

هۆر ماڵیایۆ: هەڵماڵرانەوە.

هۆر متەی: هەڵڕشتن.

هۆر مج ، **هۆر مجە** : هەڵڕێژ.

هۆر مجیا ، **هۆر مجیێ**: هەڵڕێژراو.

هۆر مجیای: هەڵڕژان. هەڵڕێژران.

هۆر مدرای: هەڵوەستان. هەڵوێستەکردن.

هۆر مدرا ، **هۆر مدرێ**: هەڵوێستەکەر.

هۆر مـدرنـای: هەڵوەسـتـاندن. هەڵوێـستە پـێ کردن.

هۆر مرڎا ، **هۆر مرڎێ**: هەڵوێستەکەر.

هۆر مرڎای: هەڵوەستاندن. هەڵوێستەکردن.

هۆر مرڎنــای: هەڵوەسـتـاندن. هەڵوێـستە پـێ کردن.

هورمزگـــا : هورمزگـــا؛ جێگــای پەرستـــشی پەیڕەوانی زەردەشت.

هۆر مەنەی: واق وڕمان.

هـۆر نـاوای: هـەڵناوین. هەڵسووتی شـتێ لـە شتێ.

هـۆر ناوْیـا ، هـۆر نـاوْییْ: هـەڵ نـاوراو. هەنوونراو.

هۆر ناوْیـای: هـەڵناوران. هـەنوونران. سـواغ دران.

هۆر نریا ، هۆر نرییْ: هاندراو. دنەدراو.

هۆر نریای: هاندران. دنەدران.

هـۆر نیـای: هـەڵنان.هانـدان.دنـەدان.مـەدح کردن.

هۆر نیشتەی: هەڵنیشتنی باڵندە لە شەوا.

هۆرۆ: بە هەورەوە.

هۆرۆ ئارژەی: هەڵهێنانەوە.

هۆرۆ ئامای: هەڵهاتنەوە.

هۆرۆ ئاوْرژەی: هەڵهێناوە.

هۆرۆ ئێزتەی: هەڵسانەوە.

هۆر ئێزنای: هەڵساندنەوە.

هۆرۆ ئێستەی: هەڵسانەوە.

هۆر وْازتەی: هەڵواسین.

هۆر وْازنای: هەڵواسین.

هۆر وْازیا ، هۆر وْازییْ: هەڵواسراو.

هۆر وْازیای: هەڵواسران.

هۆر وازیایۆ: هەڵبەزینەوە.

هۆر وْاس ، هۆر وْاسە: هەڵواس.

هۆر وْاستەی: هەڵواسین.

هۆرۆ بازنای: هەڵدانی دووبارە بەرەوحەوا.

هۆرۆ بەزتەی: هەڵبەستنەوە.

هۆرۆ بەس ، هۆرۆ بەسە: هەڵبەستەرەوە.

هۆرۆ بەستەی: هەڵبەستنەوە.

هـۆرۆ بەسیا ، هـۆرۆ بەسییْ: هەڵبەسـتراوە. هەڵبەستراو.

هۆرۆ بەسیای: هەڵبەسترانەوە.

هۆرۆبین ، هۆر بینە: هەڵبەستەرەوە.

هۆرۆ بینـای: هەڵبەستنەوە.

هۆرۆ بینیا ، هۆرۆ بینیْ: هەڵبەستراوە.

هۆر بینیای: هەڵەسترانەوە.

هۆروپا: ئەورووپا.

هۆرۆ پاتەی: هەڵپاچینەوە.

هۆرۆ پاچ ، هۆرۆ پاچە: هەڵپاچەرەوە.

هۆرۆ پاچیای: هەڵپاچرانەوە.

هۆروپانە: لە ئەورووپادا.

هۆروپاوە: لە ئەورووپاوە.

هۆروپایی ، هۆروپاییە: ئەورووپایی.

هۆرۆ پڕای: هەڵپەڕینەوە.هەڵفڕینەوە.

هۆرۆ پڕچن ، هۆرۆ پڕچنە: هەڵۆپچڕێن.

هۆرۆ پڕچنای: هەڵپچڕاندنەوە.

هۆرۆ پڕیا ، هۆرۆ پڕچییْ: هەڵۆپچڕاو.

هۆرۆ پڕچیای: هەڵپچڕانەوە.

هـــــۆرۆ پڕنـــــای: هەڵپەڕاندنـــــەوە. هەڵفڕاندنەوە.

هۆرۆ پێتەی: هەڵپێچانەوە.

هۆرۆ پێکای: هەڵپێکانەوە.

هۆرۆ پێکیای: هەڵپێکرانەوە.

هۆرۆ تلن ، هۆرۆ تلنە: هەڵۆتلێن.

هۆرۆ تلنای: هەڵتلاندنەوە.

هۆرۆ تلیا ، هۆرۆ تلییْ: هەڵۆتلاو.

هۆرۆ تلیای: هەڵتلانەوە.

هۆرۆ تەڤا ، **هۆرۆ تەڤیٚ**: هەڵتەڤاوە.

هۆرۆ تەڤای: هەڵتەڤینەوە. بووژانەوە.

هۆرۆ تەڤن ، **هۆرۆ تەڤنە**: هەڵتەڤێنەرەوە.

هۆرۆ تەڤنای: هەڵتەڤاندنەوە.

هۆرۆ تەکن ، **هۆرۆ تەکنە**: هەڵتەکێنەرەوە.

هۆرۆ تەکنای: هەڵتەکاندنەوە.

هۆرۆ تەکیا ، **هۆرۆ تەکییٚ**: هەڵتەکاوە.

هۆرۆ تەکیای: هەڵتەکانەوە. هەڵوەشانەوە.

هۆرۆ جۆیزنای: هەڵتێزاندنەوە.

هۆرۆ چڕچن ، **هۆرۆ چڕچنە**: هەڵۆ چڕچێن.

هۆرۆ چڕچنای: هەڵچڕچاندنەوە.

هۆرۆ چڕچیا ، **هۆرۆ چڕچییٚ**: هەڵۆ چڕچاو.

هۆرۆ چڕچیای: هەڵچڕچانەوە.

هۆرۆ چکن ، **هۆرۆ چکنە**: هەڵۆچۆڕین.

هۆرۆ چکنای: هەڵچۆڕاندنەوە.

هۆرۆ چکیا ، **هۆرۆ چکییٚ**: هەڵۆچۆڕاو. هیچ تیا نەماو.هیچ پیٚ نەماو.

هۆرۆ چکیای: هەڵ چۆڕانەوە. هەڵۆچۆڕان.

هۆر ۆچن ، **هۆر ۆچنە**: هەڵبژێر. ئەو کەسەی کە شتیٚ هەڵ ئەبژێریٚ.

هۆرۆچن ، **هۆرۆچنە**: هەڵچنەرەوەی دیوار و کەڵەبەرد. هەڵبژێرەوە.

هۆر ۆچنای: هەڵبژاردن.

هۆر ۆچنایۆ: هەڵبژاردنەوە.

هۆرۆ چنیا ، **هۆرۆ چنییٚ**: هەڵچنراوە. هەڵبژێردراوە.

هۆر ۆچنیا ، **هۆر ۆچنییٚ**: هەڵبژێردراو.

هۆرۆ چنیای: هەڵچنراوە.هەڵبژێردرانەوە.

هۆر ۆچنیای: هەڵبژێردران.

هۆرۆ چنیەی: هەڵچنینەوە.هەڵبژاردنەوە.

هۆر ۆچنیەی: هەڵبژاردن.

هۆرۆ چەرخن ، **هۆرۆ چەرخنە**: هەڵۆ چەرخێن.

هۆرۆ چەرخنای: هەڵچەرخاندنەوە.

هۆرۆ چەرخیا ، **هۆرۆ چەخییٚ**: هەڵۆ چەرخاو.

هۆرۆ چەرخیای: هەڵچەرخانەوە.

هۆر ۆچیا ، **هۆر ۆچییٚ**: هەڵبژیردراو.

هۆر ۆچیای: هەڵبژاردن.

هۆر ۆچیایۆ: هەڵبژێردرانەوە.

هۆرۆ خزا ، **هۆرۆ خزیٚ**: هەڵۆخزاو.

هۆرۆخزای: هەڵخزانەوە. هەڵخلیسکانەوە.

هۆرۆخزن،هۆرۆخزنە: هەڵۆخزێن. هەڵۆخلیسکێن.

هۆرۆ خزنای: هەڵخزاندنەوە. هەڵ خلیسکاندنەوە.

هۆرۆ خلن ، **هۆرۆ خلنە**: هەڵۆخلێن.

هۆرۆ خلنای: هەڵخلاندنەوە.

هۆرۆ خلیا ، **هۆرۆ خلییٚ**: هەڵۆخلاو.

هۆرۆ خلیای: هەڵخلانەوە.

هۆرۆدای: هەڵدانەوە.

هۆرۆ دڕ ، **هۆرۆ دڕە**: هەڵدڕەرەوە.

هۆرۆ دڕیا ، **هۆرۆ دڕییٚ**: هەڵدراوە.

هۆرۆ دڕیا ، هۆرۆ دڕیێ: هەڵەو دڕاو.
هۆرۆ دریای: هەڵەو دران. هەڵدرانەوە.
هۆرۆ دڕیای: هەڵەو دڕان.هەڵدڕانەوە.
هۆرۆ دڕیەی: هەڵدڕینەوە.
هۆرۆدەر ، هۆرۆ دەرە: هەڵدەرەوە.
هۆرۆ دەمنای: بەرتەکاندن کردنەوە.
هۆرۆ دەمیای: بەرتەکاندن کرانەوە.
هۆر ۆرازتەی: هەڵدوورین. هەڵدروون.
هۆر ۆرازیا ، هۆر ۆرازیێ: هەڵدووراو. هەڵدرواو.
هۆر ۆرازیای: هەڵدروان. هەڵدوران.
هۆر وراستەی: هەڵدروون. هەڵدوورین.
هۆرورنای: هەڵخوراندن.
هۆرۆ ڕووشکنای: هەڵوەشاندنەوە.
هۆرۆ ڕووشکیا ، هۆرۆ ڕووشکیێ: هەڵوەشاوە.
هۆرۆ ڕووشکیای: هەڵوەشانەوە.
هۆروریێژنایۆ: هەڵبرینگاندنەوە. هەڵبورنگاندنەوە. ڕەواندنەوەی هەور و نەمانی باران.
هۆرۆز ، هۆرۆزە: هەڵخەر.
هۆرۆزتەی: هەڵخستن.
هۆرۆزتەیۆ: هەڵخستنەوە.
هۆر ۆزتەی و ۆزتەیراوە: بەرز کردنەوە و دابەزاندنەوە. هەڵبەز و دابەز پێ کردن.
هۆرۆزیای: هەڵخران.
هۆرۆزیای: هەڵهاتنەوە. دەرکەوتنەوە.

هۆرۆزیایۆ: هەڵخرانەوە.
هۆرۆژنای: لە جومگە دەرهێنان.
هۆرۆژیای: لە جومگە دەرهاتن.
هۆرۆستەی: هەڵخستن.
هۆرۆستەیۆ: هەڵخستنەوە.
هۆرۆسوورن ، هۆرۆ سوورنە: هەڵسووڕێن. هەڵسووڕێنەرەوە.
هۆرۆ سوورنای: هەڵسووڕاندنەوە.
هۆرۆسوڕیا ، هۆرۆسوڕیێ: هەڵۆسووڕاو.
هۆرۆ سووڕیای: هەڵسووڕانەوە.
هۆرۆ شان ، هۆرۆ شانە: هەڵوەشێنەرەوە.
هۆرۆ شانای: هەڵوەشاندنەوە. هەڵتیزاندنەوە.
هۆرۆ شانیا ، هۆرۆ شانیێ: هەڵوەشاوە.
هۆرۆ شانیای: هەڵوەشانەوە.
هۆرۆشای: هەڵوەشاندنەوە.
هۆرۆ شلێۆنای: هەڵشلێواندنەوە.
هۆرۆ شلێۆیای: هەڵشلێوانەوە.
هۆرۆ شنیا ، هۆرۆ شنیێ: هەڵوەشاوە.
هۆرۆ شنیای: هەڵوەشانەوە.
هۆرۆ شۆارای: هەڵگوشینەوە.
هۆرۆ شۆاریای: هەڵگوشرانەوە.
هۆرۆفلێقن ، هۆرۆفلێقنە: هەڵۆفلیقێن.
هۆرۆ فلێقنای: هەڵفلیقاندنەوە.
هۆرۆ فلێقیا ، هۆرۆ فلێقیێ: هەڵفلیقاوە.
هۆرۆ فلێقیای: هەڵفلیقانەوە.

هۆڕۆ قرچن ، هۆڕۆ قرچنە :
هەڵقرچێنەرەوە.
هۆڕۆ قرچنای: هەڵقرچاندنەوە.
هۆڕۆ قرچیا ، هۆڕۆ قرچیێ: هەڵقرچاوە.
هۆڕۆ قۆڕنای: هەڵ قۆڕاندنەوە.
هۆڕۆ قوڵتیای: هەڵقوڵتانەوە.
هۆڕۆ قوڵیای: هەڵقوڵانەوە.
هۆڕۆ قونیای: هەڵقونینەوە.
هۆڕۆ قەمچن ، هۆڕۆ قەمچنە : هەڵۆقەمچێن.
هۆڕۆ قەمچنای: هەڵقەمچاندنەوە.
هۆڕۆ قەمچیا ، هۆڕۆ قەچیێ: هەڵقەمچاوە.
هۆڕۆ قەمچیای: هەڵقەمچانەوە.
هۆڕۆ کریا ، هۆڕۆ کریێ: هەڵۆکراو.
هۆڕۆ کریای: هەڵکرانەوە. هەڵۆکۆان.
هۆڕۆ کڕنای: هەڵکڕاندنەوە. هەڵکۆڵینەوە.
هۆڕۆ کڕیای: هەڵکڕانەوە. هەڵکۆڵرانەوە.
هۆڕۆکزن ، هۆڕۆکزنە : هەڵۆکزێن.
هۆڕۆ کزنای: هەڵکزاندنەوە.
هۆڕۆکزیا ، هۆڕۆکزیێ: هەڵکزاوە.
هۆڕۆ کزیای: هەڵکزانەوە.
هۆڕۆکلاش ، هۆڕۆکلاشە : هەڵکۆڵەرەوە.
هۆڕۆ کلاشتەی: هەڵکۆڵینەوە.
هۆڕۆکلاشیا ، هۆڕۆکلاشیێ: هەڵۆکۆڵراو.
هۆڕۆکلاشیای: هەڵۆکلاشران.
هۆڕۆ کنیا ، هۆڕۆ کنیێ: هەڵکەنراوە.
هۆڕۆ کنیای: هەڵکەنرانەوە.
هۆڕۆ کۆتەی: هەڵکەوتنەوە.

هۆڕۆ کەر ، هۆڕۆ کەرە: هەڵکەرەوە.
هۆڕۆ کەرژەی: هەڵکردنەوە.
هۆڕۆ کەن ، هۆڕۆ کەن: هەڵکەنەرەوە.
هۆڕۆ کەنژەی: هەڵکەندنەوە.
هۆڕۆ کەننەی: هەڵکەندنەوە.
هۆڕۆ کەنەی: هەڵکەندنەوە.
هۆڕۆ کەوتەی: هەڵکەوتنەوە.
هۆڕۆ کێش ، هۆڕۆ کێشە : هەڵکێشەرەوە.
هۆڕۆ کێشای: هەڵکێشانەوە.
هۆڕۆ کێشتەی: هەڵکێشانەوە.
هۆڕۆکێشیای: هەڵکێشرانەوە.
هۆڕۆ گرتەی: هەڵگرتنەوە. وەرگرتنەوە.
هۆڕۆ گڕای: هەڵگرانەوە.
هۆڕۆگڕن ، هۆڕۆگڕنە : هەڵگڕێنەرەوە.
هەڵگیرسێنەرەوە.
هۆڕۆ گڕنای: هەڵگڕاندنەوە.
هۆڕۆ گۆزتەی: هەڵگۆزینەوە.
هۆڕۆ گۆزیای: هەڵگۆزرانەوە.
هۆڕۆ گۆستەی: هەڵگۆزینەوە.
هۆڕۆ گیر ، هۆڕۆ گیرە: هەڵگرەوە. وەرگرەوە.
هۆڕۆ گێریا ، هۆڕۆ گێریێ: هەڵۆگیراو.
هەڵگیراوە. وەرگیراوە.
هۆڕۆ گێریای: هەڵگیرانەوە. وەرگیرانەوە.
هۆڕۆگیسن ، هۆڕۆگیسنە : هەڵگیرسێنەرەوە.
هۆڕۆ گیسنای: هەڵگیرساندنەوە.
هۆڕۆ گیسیای: هەڵگیرسانەوە.
هۆڕۆ گێلای: هەڵگەڕانەوە.

هۆرۆ گێڵناى: هەڵگەڕاندنەوە.

هۆرۆ لوای: هەڵچوونەوە.

هۆرۆ ماسای: هەڵ ئاوسانەوە.

هۆرۆ ماسنای: هەڵ ئاوساندنەوە.

هۆرۆماڵ ، هۆرۆماڵە: هەڵماڵەرەوە.

هۆرۆ ماڵای: هەڵماڵینەوە.

هۆرۆ ماڵیا ، هۆرۆ ماڵیێ: هەڵۆماڵراو.

هۆرۆ ماڵیای: هەڵماڵرانەوە.

هۆرۆ متەی: هەڵڕشتنەوە.

هۆرۆ مجیای: هەڵڕژانەوە.

هۆرۆ مدرای: هەڵوەستانەوە.

هۆرۆ مدرنای: هەڵوەستاندنەوە.

هۆرۆ مڕای: هەڵوەستانەوە.

هۆرۆ مڕنای: هەڵوەستاندنەوە.

هۆرۆ ناوای: هەڵناوینەوە.

هۆرۆ ناویای: هەڵناورانەوە.

هۆرۆ نیای: هەڵنانەوە. مەدح کردنەوە.

هۆرۆ وازیای: هەڵبەزینەوە.

هۆرۆ وچن ، هۆرۆ وچنە: هەڵبژێرەرەوە. ئەو کەسەی کە شتێك هەڵئەبژێرێتەوە.

هۆرۆ وچنای: هەڵبژاردنەوە.

هۆرۆ وچیا ، هۆرۆ وچیێ: هەڵۆبژێریاگ.

هۆرۆ وچیای: هەڵبژێردرانەوە.

هۆرۆ وراز ، هۆرۆ ورازە: هەڵدوورێنەرەوە؛ کەسێك بۆ جاری دووەم شتێ هەڵدەدوورێتەوە.

هۆرۆ ورازتەی: هەڵدوورینەوە.

هۆرۆ ورازیا ، هۆرۆ ورازیێ: هەڵۆدووراو.

هۆرۆ ورازیای: هەڵدوورانەوە.

هۆرۆ وراستەی: هەڵدوورینەوە.

هۆرۆ ورنگنای: هەڵبرینگاندنەوە.

هۆرۆ وزتەی: هەڵخستنەوە.

هۆرۆ وستەی: هەڵخستنەوە.

هورووژم: هورووژم. هێرشی بە کۆمەڵ.

هورووژم کەرڎەی: هێرش کردن.

هۆرۆ وژنای: لە جومگە دەرێنانەوە.

هورووژنای: ورووژاندن.

هۆرۆ وژیای: دەرهاتنەوەی ئەندام لە جومگەدا یان ترازانی.

هۆرووژیای: ورووژان.

هورووش: هێرشی بە کۆمەڵ.

هورووش ئارڎەی: هێرش هێنانی بە کۆمەڵ.

هورووش ئاوڕڎەی: هێرش هێنانی بە کۆمەڵ.

هورووش بەرڎەی: هێرش بردنی بە کۆمەڵ.

هورووش کەرڎەی: هێرش کردنی بە کۆمەڵ.

هورووش کەرڎەی سەر: بە کۆمەڵ هێرش کردنە سەر. هێرش کردنە سەری بە کۆمەڵ.

هۆرۆ وڵکنای: هەڵوەشاندنەوەی شتی هۆنراوە.

هۆرۆ وڵکیای: هەڵوەشانەوەی شتی هۆنراوە.

هۆرۆ وەزتەی: هەڵبەزینەوە. سەرکەوتنەوە سەر شتێکی بەرز.

هۆرۆ وەستەی: سەرکەوتنەوە سەر شتێکی بەرز.

هۆرۆ وێتەی: هەڵڕشتنەوە.

هۆرۆ وێڵن ، هۆرۆ وێڵنە : هەڵگێڕەرەوە.

هۆرۆ وێڵنای: هەڵگەڕاندنەوە.

هۆرۆ وێڵیا ، هۆرۆ وێڵیێ: هەڵگەڕاوە.

هۆرۆ وێڵیای: هەڵگەڕانەوە.

هۆر و هەلا : هەور و تەم و مژ. هەور و هەلا.

هۆر وەتەی: هەڵگروون. هەڵقڵیشاندن.

هۆر وەزتەی: هەڵبەزین. بەرز بوونەوە.

هۆر وەزتەیۆ: هەڵبەزینەوە. بەرز بوونەوە.

هۆر وەزنای: هەڵبەزاندن. بردنی شتێك لە نزمایییەوە بۆ بەرزایی. سەرخستن.

هۆر وەستەی: هەڵبەزین. بەرز بوونەوە.

هۆر وەستەیۆ: هەڵبەزینەوە. بەرز بوونەوە.

هۆر وێار ، هۆر وێارە : هەڵپێك.

هۆر وێارای: هەڵپێکان.

هۆر وێاریا ، هۆر وێاریێ: هەڵپێکراو.

هۆر وێاریای: هەڵپێکران.

هۆر وێڵن ، هۆر وێڵنە : وەرگێڕ. هەڵگێڕ.

هۆر وێڵنای: وەرگەڕاندن. هەڵگێڕان.

هۆر وێڵنایۆ: وەرگەڕاندنەوە. هەڵگێڕانەوە.

هۆر وێڵیا ، هۆر وێڵیێ: وەرگەڕاو. هەڵگەڕاو.

هۆر وێڵیای: وەرگەڕان.

هۆر وێڵیایۆ: وەرگەڕانەوە. هەڵگەڕانەوە.

هۆر هۆر کەرذەی: هەور هەڵکردن. وردە وردە دەرکەوتنی هەور بە حەواوە.

هۆرە: هۆرە؛ مەقامێکی جافانەی بەناوبانگە.

هۆرەڕۆ: **هەورەڕۆ**. هەورە ڕۆژ.

هۆرە کەر ، هۆرە کەرە: هۆرە کەر.

هۆرە کەرذەی: هەورە کردن. هەورە چڕین.

هۆرە هۆرە: ناوی گۆرانی یەکی هۆرامی یە.

هۆری: هەوری. سرکەیی.

هۆرێزتەی: هەڵسان.

هۆرێزتەیۆ: هەڵسانەوە.

هۆرێزن ، هۆرێزنە : هەڵسێنەر.

هۆرێزنای: هەڵساندن.

هۆرێزنایۆ: هەڵساندنەوە.

هۆرێژنای: هەڵاژاندن. پاڵ خستن.

هۆرێژیای: هەڵاژیان.

هۆرێژیایۆ: هەڵاژیانەوە.

هۆرێستەی: هەڵسان.

هۆرێستەیۆ: هەڵسانەوە.

هۆرێشم: ئاوریشم.

هۆرێشمین ، هۆرێشمینە : ئاوریشمین.

هۆرێشە : کەروێشك. کەروێشکە.

هۆرێشە ڕاوە: کەروێشکە ڕاو. ڕاوە کەروێشك.

هۆرێشە کەرذەی: کەروێشکە کردنی دەغڵ و دانی سەوز لە کاتی قەف و گوڵدا.

هۆرێشە وەرم: کەروێشکە خەو.

هۆرین ، هۆرینه : هەوراوی.

هۆریه : هەوری. سرکەیی.

هۆریەڵ: جاشەکەر.

هۆ ڕەش پۆش: ناوی گۆرانی یەکی هۆرامی یە.

هۆڕینی: هۆڕێنی ئۆتۆمبێل.

هۆز: هۆز. عەشیرەت.

هۆزایەتی: هۆزایەتی.

هۆزە: کاری لابردنی ڕەنگ. ((اختزال اللون)).

هۆزە کریا ، هۆزە کریێ: شتی ڕەنگ لابراو.

هۆزە کریای: کاری ڕەنگ لابران.

هۆزە کەرژەی: کاری لابردنی ڕەنگ.

هۆسار: هەوسار.

هۆسار کریا ، هۆسار کریێ: هەوسار کراو.

هۆسار کریای: هەوسار کران.

هۆسارکەر ، هۆسارکەرە: هەوسارکەر.

هۆسار کەرژەی: هەوسار کردن.

هۆسەلا: ناوی گۆرانی یەکی هۆرامی یە.

هۆش: وتەی ڕاوەستاندنی کەر و ئەسپ و مایین و هێستر.

هۆش: هۆش. بیر و یاد. ئاگا.

هۆش ئامایۆ وێرە: بەئاگا هاتنەوە.

هۆش ئەوە بەرژەی: لەبیر بردنەوە.

هۆش ئەوە شی یەی: لەبیر چوونەوە.

هۆش ئەوە کۆتەی: کەوتنەوە بیر.

هۆش ئەوە کەرژەی: بیرکەوتنەوە.

هۆش ئەوە کەوتەی: کەوتنەوە بیر. بیر کەوتنەوە. هاتنەوە یاد.

هۆش ئەوە وزتەی: بیر خستنەوە.

هۆش ئەوە وستەی: بیر خستنەوە بیر.

هۆش بەر ، هۆش بەرە: لەبیر بەرەوە.

هۆش بەرژەیۆ: لەبیر بردنەوە.

هۆش بی یەی: لەبیر بوون. فرامۆش نەکردن.

هۆش شی یەی: لەبیر چوون.

هۆش شی یەیۆ: لەبیر چوونەوە.

هۆش کۆتەیۆ: بیر کەوتنەوە.

هۆش کەرژەیۆ: بیر کردنەوە. یاد کردنەوە.

هۆشمەنژ ، هۆشمەنژە: هۆشمەند.

هۆشمەنژی: هۆشمەندی.

هۆشمەنی: هۆشمەندی.

هۆشۆبەر ، هۆشۆبەرە: لەبیر بەرەوە.

هۆشۆ بەرژەی: بەبیر بردنەوە.

هۆش وزتەیۆ: بیر خستنەوە.

هۆش وستەیۆ: بیر خستنەوە.

هۆشۆ شی یەی: لەبیر چوونەوە.

هۆشۆ کۆتەی: بیر کەوتنەوە.

هۆشۆ کەرژەی: هۆش کردنەوە. بیر کردنەوە.

هۆشۆ کەوتەی: بیر کەوتنەوە.

هۆشۆ وزتەی: بیر خستنەوە.

هۆشۆ وستەی: بیر خستنەوە.

هۆشە : هێشوو.

هۆشە : حەوشە.

هۆشە خورما: هێشوە خورما.

هۆشە سماق: هێشوە سماق.

هۆشە هاڵوو: مێژەڵاك. بۆشكە.

هۆشە هەنگوور: هێشووە ترێ.

هۆشیار ، هۆشیارە: هۆشیار.

هۆشیارانە: هۆشیارانە.

هۆشیار ئەوۆە بی یەی: هۆشیار بوونەوە.

هۆشیار ئەوۆە كریای: هۆشیار كرانەوە.

هۆشیار ئەوۆە كەرڎەی: هۆشیار كردنەوە.

هۆشیار بی یەیۆ: هۆشیار بوونەوە.

هۆشیار كریایۆ: هۆشیار كرانەوە.

هۆشیار كەرڎەیۆ: هۆشیار كردنەوە.

هۆشیارۆ بی یەی: هۆشیار بوونەوە.

هۆشیارۆ كریای: هۆشیار كرانەوە.

هۆشیارۆ كەرڎەی: هۆشیار كردنەوە.

هۆشیاری: هۆشیاری.

هۆشیاریەنە: لە هۆشیاریدا.

هۆ شیرین: ناوی گۆانی یەكی هۆرامی یە.

هۆقە: حۆقە. وەقە. هۆقە.

هۆك: هۆك. حەز. ئارەزوو. تاسە. مەیل. ئیشتیای گان.

هۆك كریای: حەز بزووان. هۆك كران.

هۆك كەرڎەی: حەز كردن. هۆك كردن.

هۆكن ، هۆكنە: هۆكاوی. بە ئارەزوو. بە تاسە.

هۆكنی: بە ئارەزوویی. تاسە گەرمی.

هۆك هۆر ئێزتەی: هۆك هەستان.

هۆك هۆر ئێستەی: هۆك هەستان.

هۆك هۆرزتەی: هۆك هەڵسان. حەز بزوان.

هۆك هۆرزنای: هۆك هەڵساندن. حەز بزواندن.

هۆك هۆرستەی: هۆك هەڵسان.

هۆك هۆرێزتەی: هۆك هەڵسان.

هۆك هۆرێزنای: هۆك هەڵساندن.

هۆك هۆرێستەی: هۆك هەڵسان.

هۆگر ، هۆگرە: هۆگر.

هۆگر بی یەی: هۆگر بوون.

هۆگر كریای: هۆگر كران.

هۆگركەر ، هۆگركەرە: هۆگركەر.

هۆگر كەرڎەی: هۆگر كردن.

هۆگری: هۆگری. رموودەیی.

هۆڵ ، هۆڵە: هۆڵ؛ وشەیەكە لەدوای ((چۆڵ و)) دێت. جاش.

هۆڵ: هەوڵ. تەقەلا.

هۆڵ دای: هەوڵ دان.

هۆڵدەر ، هۆڵدەرە: هەوڵدەر.

هۆڵە: هۆڵە؛ وتەی دەركردنی گوێرەكەیە.

هوڵیەر: جاشەكەر.

هوما: هوما؛ باڵندەیەكی گۆشت خۆرە.

هومە: كووپەی گەورە.

هومەڵخەزا: هومەڵغەزا.

هومێڎ: ئومێد.

هومێڎ پنە بی یەی: ئومید پێ بوون.

هومێڎ پەنە بی یەی: ئومید پێ بوون.

هومێڎ کەرڎەی: ئومێدەوار بوون.
هومێڎەوار ، هومێڎەوارە: ئومێدەوار.
هومێڎەواری: ئومێدەواری.
هۆنا: ئەوەتا.
هوناو: خوێناو.
هۆنایۆ: هۆ کردنەوە؛ کەڵك گرتن یان بەدەمەوە چوونی کەسێك لە کاتی پێویستیدا. ڕازاندنەوە.
هونجەنە: بەنە خوێن.
هۆن هۆن: هۆن هۆن؛ داڕشتنی فرمێسك یەك بەدوای یەكدا.
هۆنە ، هۆنێ: ئەوە؛ ئیسمی ئیشارەیە بۆ زۆر دوور. ئەوانە.
هونەر: هونەر.
هونەرمەن ، هونەرمەنە: هونەرمەند.
هونەرمەنڎ ، هونەرمەنڎە: هونەرمەند.
هونەرمەنڎی: هونەرمەندی.
هونەرمەننی: هونەرمەندی.
هونین ، هونینە: خوێناوی.
هۆو: هۆو. بەڵێ ها؛ وتەی وەڵامدانەوەیە.
هوو: هوو؛ وتەی دەروێشانە کە مەبەستیان. ((هُوَ)) واتە ((خودا))یە. وتەی قاو بەسەرا کردنە بۆ ترساندن.
هووت ، هووتە: وشەیەکە لەدوای ((هاڵی و)) دێت و هەمان واتای هەیە کە ((خاڵی)) یە.
هوودڕە: هوودڕە؛ جۆرە مێشوولەیەکی قاچ و مل درێژی بە ئاڵۆشە.
هووڕە: هووڕە. هوودڕە.
هووڕە هووڕ: هووڕە هووڕ.
هووڕە هووڕ کەرڎەی: هووڕە هووڕ کردن.
هووشاڵ ، هووشاڵە: خۆهەڵکێش. فشە باز.
هووشاڵی: خۆهەڵکێشان. فشە بازی.
هووش دای: هووشە کردن. خۆهەڵکێشان.
هووشدەر ، هووشدەرە: خۆهەڵکێش. هووشەکەر.
هووشنای: فیشکاندن.
هووشە: فیشکە. دەنگی بای بە هێز و ڕەشەبا.
هووشەکاری: هووشەکاری. فشە بازی.
هووشە کەرڎەی: فیشکاندن.
هووشە هووش: فیشکە فیشك.
هووشێ: هووشە. خۆ مەدح کردنی درۆزنانە.
هووڵ ، هووڵە: هووڵ؛ سابرین یان کار یان بزنی گوێ سوور. مەردومی دەم و چاو سوور.
هووڵی: هووڵی. گوێ سووریی بزن و سابرێن و کار. دەم و چاو سووری مەردوم. بۆزی.
هوون: خوێن.
هووناوی: خوێناو.
هوونین ، هوونینە: خوێناوی.

هوونین بی یەی: خوێناویی بوون.

هووین کەرذەی: خوێناویی کردن.

هوونینی: خوێناوێتی.

هووها: هووها.

هوو هوو: هوو هوو.

هۆو هۆو: هۆو هۆو.

هۆهۆ: هۆهۆ.

هـــە: هـــە؛ وتـــەی داچـــڵەکان. وتـــەی سەرسوڕمان. ئا.

هەء: هە ء.

هەئانا: ئائەوەتا.

هەئوونا: ئائەوەتانێ.

هەئینا: ئائەمەتا.

هەئینارە: ئائەمەتانێ.

هەئینێ: ئائەمەتان.

هەئئینێرە: ئائەمەتان.

هەبڵەق ، هەبڵەقە: ئەبڵەق. بازگ. بازوو.

هەبڵەق بی یەی: ئەبڵەق بوون.

هەبڵەق کەرذەی: ئەبڵەق کردن.

هەبڵەقی: ئەبڵەقی. بازگی.

هەبەس: هەوەس. ئارەزوو.

هەبەسباز ، هەبەسبازە: هەوەس باز.

هەبەســـبازی: ئـــارەزوو بـــازی. هـــەوەس پەرستی.

هەبەسنای: حەپەساندن.

هەبەسیا ، هەبەسیێ: حەپەساو.

هەبەسیای: حەپەسان.

هەپ: جووڵە. حەرەکەت.

هە پروون هە پروون ، هـە پروون هە پروونـە: هەپروون بە هەپروون.

هــە پروون هــە پروون بــی یــەی: هــەپروون هەپروون بوون.

هــە پروون هــە پروون کــەرذەی: هــەپروون هەپروون کردن.

هە پـــشاوارذە ، هە پـــشاوارذێ: ئەســـپێیان خـــواردوو؛ مەبەســـت مـــەردومی ئەسپێیاوی یە.

هە پـشا وٚزتــە ، هە پـشا وٚزتــێ: ئەسـپێیان خستوو؛ مەبەست لە مرۆڤی نـەداری گەدا و لاتە.

هە پشا وٚزتەی: مەبەست ئەوپەڕی گەداییە.

هە پـشا وسـتە ، هە پـشا وسـتێ: ئەسـپێیان خستوو؛ مەبەست لە مرۆڤی نـەداری گەدا و لاتە.

هە پشا وستەی: لاتی و گەدایی مرۆڤ.

هە پشن ، هە پشنە: ئەسپێون.

هە پشی: ئەسپێ.

هەپ و گۆ: جووڵە و ورتە.

هەپ و گۆ کۆتەی: لە جووڵە و ورتە کەوتن.

هــەپ و گــۆ کەوتــەی: لــە جووڵــە و ورتــە کەوتن.

هەپ و گۆ وٚزتەی: لە جووڵە و ورتە خستن.

هەپ و گۆ وستەی: لە جووڵە و ورتە خستن.

هە پـە: هەپـە؛ دارێکـە ئـەکرێت بـە کـونی مژان و ئێرەقدا.

هه پەنیای: هەپەنان. گایین. خەڵەتاندن.

هە پی بەیاز: پوولێکی بۆ خاڵی یاریی دۆمینەیە.

هە پی یەك: پوولێکی دۆمینەیە هەر سەرێکی یەك خاڵی پێوەیە.

هەتا: هەتا.

هەتا سەر: هەتا سەر. هەمیشە.

هەتا سەری ، هەتا سەریە: شتی هەمیشەیی.

هەتا کۆ: هەتا کوێ.

هەتاکوو: هەتاکوو.

هەتا کۆگە: هەتا کوێ.

هەتاکە: هەتاکە.

هەتا کەی: هەتا کەی.

هەتاوەکوو: هەتاوەکوو.

هەتا هەتا: هەتا هەتا.

هەتا هەتابۆ: هەتا هەتابێ.

هەتاهەتان: هەتا هەتایە.

هەتا هەتایی ، هەتا هەتاییە: هەتا هەتایی. هەمیشەیی. نەمریی.

هەتتا: هەتا.

هەتتاکوو: هەتاکوو.

هەتتاکە: هەتاکە.

هەتتاوەکوو: هەتاوەکوو.

هەتتە: هەچە؛ وتەی ولاخ لێ خۆڕینە.

هەترە شەلێ: هەنگەڵە شەلێ.

هەتك: هەتك. ئەتك.

هەتك کریا ، هەتك کریێ: ئەتك کراو.

هەتك کریای: ئەتك کران.

هەتك کەر ، هەتك کەرە: ئەتك کەر. ئابڕوو بەر.

هەتك کەرژەی: هەتك کردن. ئابڕوو بردن.

هەتۆڵ مەتۆڵ: هەلوور بلوور.

هەتەرێ مەتەرێ: هاتەرێ ماتەرێ.

هەتیتە: هەتیتە.

هەتیم ، هەتیمە: هەتیو.

هەتیما گا ، هەتیما گێ: هەتیوان گاو.

هەتیما گای: هەتیوان گایین.

هەتیمانە ، هەتیمانێ: هەتیوانە؛ هەر خێرێك کە تایبەت بێ بە هەتیوەوە.

هەتیم بار ، هەتیم بارە: هەتیو بار.

هەتیمباری: هەتیوباری.

هەتیم باز ، هەتیم بازە: هەتیو باز.

هەتیم بازی: هەتیو بازی.

هەتیمچە ، هەتیمچێ: هەتیوچە.

هەتیمچەیی: هەتیوچەیی.

هەتیمخانە: هەیتوخانە.

هەتیمخانەنە: لە هەتیوخانەدا.

هەتیم کۆتە ، هەتیم کۆتێ: هەتیو کەوتوو.

هەتیم کۆتەی: هەتیو کەوتن.

هەتیم کەوتە ، هەتیم کەوتێ: هەتیو کەوتوو.

هەتیم کەوتەی: هەتیو کەوتن.

هەتیم ۆزتەی: هەتیو خستن.

هەتیم وستەی: هەتیو خستن.

هەتیم و مەتیم: هەتیو و مەتیو.

هەتیمی: هەتیوی.

هەتیمیەنە: له هەتیویدا.

هەجیج: هەجیج؛ دێیەکی هۆرامانی ئێرانە.

هەجیجۆ: له هەجیجەوە.

هەجیجەنە: له دێی هەجیجدا.

هەجیجی ، هەجیبە: هەجیجی.

هەجگیز: هەرگیز.

هەجگیزا و هەجگیز: هەرگیزا و هەرگیز.

هەجگیس: هەرگیز.

هەجگیسا و هەجگیس: هەرگیزا و هەرگیز.

هەچ: هەچ. هەر.

هەچچە: هەچچە. هەپە.

هەچ کام: هەر کام.

هەچ کۆ: هەر کوێ.

هەچکۆچە سیاوێ: مێووژە ڕەشە.

هەچکوچی: مێووژ.

هەچ کەس: هەر کەس.

هەچ کەی: هەر کاتێ.

هەچە: هەچە؛ وتەی لێ خوڕینی ئێستر.

هەچەکە: کەر و شتی وا بە زمانی منالان.

هەچی: هەرچی.

هەذەر: ئاگا. هۆش. شعوور. فێڕۆ.

هەذەر جەوێ نەبی یەی: ئاگا لە خۆ نەبوون. بوورانەوە و لە هۆش چوون.

هەذەر شی یەی: لە هۆش خۆ چوون. بە فێڕۆ چوون.

هەدەفە: هەدەف. ئامانج.

هەدیە: هەدیە. دیاری.

هەر: کەری نێر. هەر.

هەرا: هەرا. دەنگ و ئاژاوە. قڕە. ووس بە.

هەرا ئەوەنیای: ئاژاوە نانەوە. هەرا نانەوە.

هەراسان ، هەراسانە: هەراسان. وەڕس.

هەراسان بی یەی: هەراسان بوون.

هەراسان کریای: هەراسان کران.

هەراسان کەرذەی: هەراسان کردن.

هەراسانی: هەراسانی.

هەراس وَنە بڕیەی: ئۆقرە لێ بڕین. ئارام لێ بڕین.

هەراس وەنە بڕیەی: ئۆقرە لێ بڕین. ئارام لێ بڕین.

هەراس وَنە تاڵ کەرذەی: ئۆقرە لێ بڕین و ژیان لێ تاڵ کردن.

هەراس وَنە هۆرگرتەی: ئۆقرە لێ بڕین.

هەراس وەنە بڕیەی: ئۆقرە لێ بڕین.

هەراس وەنە تاڵ کەرذەی: ئۆقرە لێ بڕین و ژیان لێ تاڵ کردن.

هەراس وەنە هۆرگرتەی: ئۆقرە لێ بڕین.

هەراس وەنە هۆرگێریای: ئۆقرە لێ بڕان.

هەراسی: ئۆقرە. ئارام. ئیسراحەت.

هەراش ، هەراشە: هەراش. هەراژ.

هەراش بی یەی: هەراش بوون.

هەراش کەرڎەی: هەراش کردن.

هەراشی: هەراشی.

هەرا کەرڎەی: هەرا کردن. حەشر کردن.

هەراڵ: هەڵاڵ؛ جەوت و توێکڵە هەناری لە ئاودا کوڵاو. گیراوەیەکە بۆ چاك کردنی پێستە.

هەراڵە: هەڵاڵە.

هەراڵە برەمی: هەڵاڵە برمە. میلاقە.

هەراڵە پیرەژەنانە: گیایەکی بنجداری بەهاری تام و بۆن خۆشە بە کاڵی و کوڵاوی ئەخورێت.

هەراڵە دەم ، هەراڵە دەمە: گوڵ بەدەم.

هەراڵە ڕێزای: هەڵاڵە وەرین.

هەراڵە ڕێزنای: هەڵاڵە وەراندن.

هەراڵە زەرڎە: گیایەکی ساقداری باڵا بەرزی گوڵ زەردە. ناوی ئاوازێکی شمشاڵە؛ بە لێددانی ئەو ئاوازە لە لای ئەو گیایەدا، گوڵەکەی هەڵ ئەوەرێ.

هەراڵە هۆر پێتەی: هەڵاڵە هەڵپێچان.

هەراڵە هۆر پێچنای: هەڵاڵە هەڵپێچان.

هەرامەنڎە ، هەرامەنڎێ: بەستەزمان.

هەرامەنڎەیی: بەستەزمانی.

هەرامەننە ، هەرامەننێ: بەستەزمان.

هەرامەننەیی: بەستەزمانی.

هەرانە ، هەرانێ: کەرانە. کار و گوفتاری ناژیرانە.

هەرا نیایۆ: هەرا نانەوە. ئاژاوە نانەوە.

هەرا و کێشە: هەرا و کێشە.

هەرا و هووریا کەرڎەی: هەرا و هوور کردن.

هەرا هەرا: هەرا هەرا.

هەرا هەرا کەرڎەی: هەرا هەرا کردن.

هەربەنە ، هەربەنێ: خەربەنە. وڵاغدار.

هەربەنەیی: خەربەنەیی. وڵاغداری.

هەر بی یە: هەرب بووگ. ((ازلي)).

هەر بی یەی: کەر بوون. هەر بوون. ((الازلية)).

هەرپاسە: هەروەها. خۆڕایی. بەلاش.

هەرت: هەرت؛ وتەی گەڕاندنەوەی گا جووت لە خەتی جووتا.

هەرتا: هەرتا. هەتا.

هەرتا سەری ، هەرتا سەریە: هەمیشەیی.

هەرتاکوو: هەرتاکوو. هەتاکوو.

هەرتا کۆگە: هەتا کوێ.

هەرتاکە: هەرتاکە. هەتاکە.

هەرتاوەکوو: هەرتاوەکوو. هەتاکوو.

هەرتاکەی: هەتاکە.

هەرتاوەکی: هەرتاوەکی.

هەرتاکی: هەرتاکی. هەتاکی.

هەرتا هەرتا: هەتا هەتا.

هەرتا هەرتان: هەتا هەتایە.

هەرتا هەرتایی ، هەرتا هەرتاییە: هەتا هەتایی.

هەرجا: هەرکوێ.

هەرجارێ: هەرجارێ.

هەرجارێۆ: هەرجارێك.

هەرجۆر: هەرجۆر.

هەرجۆرێۆ: هەرجۆرێ.

هەرچا: هەرلەوێ.

هەرچاگۆ: هەلەوێوە.

هەرچاگەنە: هەرلەوێدا.

هەرچانە: هەرلەوێدا. هەر وەك ئەوە.

هەرچاوە: هەرلەوێوە.

هەرچلێ: هەشتێك.

هەرچن: هەرچەن.

هەرچنڎ: هەرچەند.

هەرچنڎە: هەرچەندە.

هەرچنڎێ: هەرچەندێ.

هەرچنڎێۆ: هەرچەندێك.

هەرچننە: هەرچەندە.

هەرچننێ: هەرەچندێ.

هەرچننێۆ: هەرچەندێك.

هەرچنی: هەرلەگەڵ. دەم و دەست.

هەرچوار: هەرچوار.

هەرچوار لا: هەرچەار لا.

هەرچوار مەزەب: هەرچوار مەزهەب.

هەرچوار فەسڵە: هەرچوار وەرزە.

هەرچی: هەرچی.

هەرچی جۆرێۆ: هەرچۆنێ. هەرچی چۆنی.

هەرچێگۆ: هەرلێرەوە.

هەرچێگەنە: هەرلێرەدا.

هەرچی و پەرچی: هەرچی و پەرچی.

هەرچێوە: هەرلێرەوە.

هەرچێوێ: هەرشتێ.

هەرچێوێۆ: هەرشتێك.

هەرچێوێۆۆ: بە هەرشتێکەوە.

هەرچێوێوەنە: لە هەرشتێکدا.

هەرحاڵ: هەرحاڵ. بەهەرحاڵ.

هەرحاڵێ: هەرحاڵێ.

هەرحاڵێۆ: هەرحاڵێچك.

هەرحۆت: هەرحەوت.

هـــەرحۆت ئێقلیمـــە: هەرحـــەوت ئیقلیمـــە. هەرحەوت کیشوەری دنیا.

هەرڎۆێ: هەردوو.

هەرڎە ، هەرڎێ: شێت و چۆڵگەرد.

هەرڎە جاران: هەردە جاران.

هـــــەرڎەگێڵ ، هەرڎەگێڵـــــە: هـــەردەگێڵ. مـــەردومی ئـــاوارە کـــە بداتـــە کێـــو. ئاوارەی چۆلگەرد.

هەرڎەگێڵی: هەردەگێڵی.

هەرڎەیی: هەردەیی. شێتی و چۆڵگەردی.

هەر رۆ: هەر ڕۆژ.

هەر رۆزگارێ: هەر ڕۆژگارێ.

هەر رۆژگارێۆ: هەر ڕۆژگارێك.

هەر رۆێ: هەر ڕۆژێ.

هەر رۆێۆ: هەر ڕۆژێك.

هەر ڕێوە: هەر ڕێگایەك.

هەرزاڵە: هەرزاڵە. هەرزاڵ.

هەرزان ، هەرزانە: هەرزان.

هەرزان ئەڤە بی یەی: هەرزان بوونەوە.

هەرزان ئەڤە کریای: هەرزان کرانەوە.

هەرزان ئەڤە کەرڎەی: هەرزان کردنەوە.

هەرزان بی یەی: هەرزان بوون.

هەرزان بی یەیۆ: هەرزان بوونەوە.

هەرزا نجان ، هەرزا نجانە: هەرزانجان.

هەرزا نجانی: هەرزانجانی.

هەرزان کریای: هەرزان کران.

هەرزان کریایۆ: هەرزان کردنەوە.

هەرزان کەرڎەی: هەرزان کردن.

هەرزان کەرڎەیۆ: هەرزان کردنەوە.

هەرزان ڤا ، هەرزان ڤێ: هەرزان بەها.

هەرزان ڤایی ، هەرزان ڤییە: هەرزان بەهایی.

هەرزانۆ بی یەی: هەرزان بوونەوە.

هەرزان ڤرەش ، هەرزان ڤرەشە: هەرزان فرۆش.

هەرزان ڤرەشی: هەرزان فرۆشی. هەرزانجانی.

هەرزانۆ کریای: هەرزان کرانەوە.

هەرزانۆ کەرڎەی: هەرزان کردنەوە.

هەرزانی: هەرزانی.

هەرزانیەنە: لە هەرزانیدا.

هەرزنە تالێ: هەرزنە تاڵە.

هەرزنێ: هەرزن. گاڵ.

هەرزنین ، هەرزنینە: شتی لە هەرزن کراو.

هەرزوو: هەرزوو.

هەرزە ، هەرزێ: هەرزە. لاسار. سەرچڵ.

هەرزەکار ، هەرزەکارە: هەرزەکار.

هەرزەکارانە ، هەرزەکارانێ: هەرزەکارانە.

هەرزەکاری: هەرزەکاری.

هەرزە گۆ ، هەرزە گۆە: هەرزە گۆ. هەرزە بێژ.

هەرزە گۆیی: هەرزە گۆیی.

هەرزەلە: کەپر.

هەرزەمانێ: هەرزەمانێ. هەرسەردەمێ.

هەرزەیی: هەرزەیی.

هەرسی: فرمێسك.

هەرسین: فرمێسکاوی.

هەر شەوێ: هەر شەوێ. هەموو شەوێ.

هەر شەوێوە: هەر شەوێك. هەموو شەوێك.

هەرکام: هەرکام.

هەرکۆ: هەرکوێ.

هەرکولووجێ: هەرکۆلۆج.

هەرکولووجێۆ: هەرکولۆج.

هەرکۆیۆ: هەرکێوێ. هەربەردێ.

هەرکەس: هەرکەس.

هەرکەسێ: هەرکەسێك.

هەرکەسێۆ: هەرکەسێك.

هەرکەی: هەرکاتێك.

هەرکێ: هەرکاتێ.

هەرگا: هەرگا. هەردەم. هەرشوێن.

هەرگلێ: هەرجارێ.

هەرگیز: هەرگیز.

هەرگیزا و هەرگیز: هەرگیزا و هەرگیز.

هەرگیس: هەرگیز.

هەرگیسا و هەرگیس: هەرگیزا و هەرگیز.

هەر لا: هەر لا. هەرجێ.

هەرلە ، هەرلێ: جاشوولکە. کەری بچکۆلە.

هەرلێ: پیرایشۆکە. پیرێژنۆکە.

هەرلێۆ: هەرلایەم.

هەرلێۆۆ: لە هەرلایەکدا. لە هەرلایەك.

هەرلێۆەنە: لە هەرلایەکا.

هەرماس: شەیتان.

هەرمانبەر ، هەرمانبەرە: کارگەر. کرێکار. فەرمانبەر.

هەرمانبەرژەی: کار کردن. ئیش کردن.

هەرمان بەرژەینە: لە کار کردندا. لە ئیش کردندا.

هەرمانکەر ، هەرمانکەرە: کارکەر. ئیشکەر.

هەرمان کەرژەی: ئیش کردن. کار کردن.

هەرمان کەرژەینە: لە ئیش کردندا. لە کار کردندا.

هەرمان کەرژەیەنە: لە ئیش کردندا. لە کار کردندا.

هەرمانگا: شوێنی کار. (مەحەل).

هەرمانگە: شوێنکار. (مەحەل).

هەرمانگێ: هەرمانگێ.

هەرمانگێۆ: هەرمانگێك.

هەرمانگێۆە: هەرمانگێك.

هەرمانۆ: لە کارەوە. لە ئیشەوە.

هەرمان نەزان ، هەرمان نەزانە: نەزانکار.

هەرمان نەزانی: نەزانکاری.

هەرمانە: ئیش. کار.

هەرمانەنە: لە ئیشدا. لە کاردا.

هەرمن: هەرمن.

هەرمەڵێ: هێرۆ.

هەرنۆع: هەرجۆر.

هەرنۆعێ: هەرجۆرێ.

هەرنۆعێۆ: هەرجۆرێك.

هەروبار: کۆت. کەروبار. بریتی یە لە درەختی کەسێك کە مێوی کەسێکی تری پیا هەڵبەزی بێت. جۆرە پینە کردنێکی کوندە و مەشکەیە.

هەرۆڵ ، هەرۆڵە: هەڵۆڵ. ناوخاڵی. ژێر بۆش.

هەرۆڵ بی یەی: هەڵۆڵ بوون.

هەرۆڵ کەرژەی: هەڵۆڵ کردن.

هەرۆڵی: هەڵۆڵی.

هەرە: ماکەر. ترین. دارێکی جۆڵایی یە تانی کردی بەسەرە پەخش ئەکرێتەوە. پردەڵە.

هەرە بەنگ: خەرە بەنگ. مادەیەکی سرکەرە.

هەرەزیلانی: یاری و گەمەی بێ تام.

هەرەژنە: ئانیشك.

هەرەس ئارژەی: هەرەس هێنان.

هەرەس ئامای: هەرەس هاتن.

هەرەس ئاوَرڎەی: هەرەس هێنان.

هەرەس بەرڎەی: هەرەس بردن.

هەرەس کەرڎەی: هەرەس کردن.

هەرەس وە مالْم: هەرەس بە مالْم.

هەرەسە: هەرەس.

هەرەش ، هەرەشە: هەراش.

هەرەش بی یەی: هەراش بوون.

هەرەش کەرڎەی: هەراش کردن.

هەرەشی: هەراشی.

هەرەقەتی: ڕاستی. بە ڕاستی.

هەرەقەتین ، هەرەقەتینە: ڕاستەقینە.

هەرەکەت: جووڵە. حەرەکەت.

هەرەکەت کەرڎەی: بزووتن. جووڵان. جم و جووڵ کردن.

هەرەم: هەڕەم.

هەرەمی ، هەرەمیە: شتی شێوە هەرمی.

هەرەمێزگا: شوێنی میز کردن.

هەرە نێر: کەرە نێر؛ بە هەندێ پیاو دەوترێت و بۆ سووکایەتی بەکار ئەهێنرێت.

هەریاگ: هەرجێ.

هەریاگێ: هەرجێیێ.

هەریاگێوْ: هەرجێیەك.

هەریاگێوْوْ: لە هەرجێیەکەوە.

هەریاگێوْەنە: لە هەرجێیەکدا.

هەریانێ: هەرماڵێك.

هەریانێوْ: هەرماڵێك.

هەریانێوْەنە: لە هەرماڵێکدا.

هەرێز: هەرێز. فرووزوو. چیمەن.

هەریسە: هەریسە.

هەرێڵ ، هەرێڵە: لار و خوار. گێڕ.

هەرێڵی: لار و خواریی. گێڕی.

هەریوْ: هەریەك. هەریەکە.

هەریەتی: کەریەتی. بێ عەقڵی.

هەریەتی یەنە: لە کەریەتیدا.

هەریەرە: هەرسێیانە. هەرسێ تەلاقە.

هەریی: کەریی. مەبەست بێ عەقڵی یە.

هەڕاج: هەڕاج.

هەڕاجخانە: هەڕاجخانە.

هەڕاجخانەنە: لە هەڕاجخانەدا.

هەڕاج کریا ، هەڕاج کریێ: هەڕاج کراو.

هەڕاج کریای: هەڕاج کران.

هەڕاجکەر ، هەڕاجکەرە: هەڕاجکەر.

هەڕاج کەرڎەی: هەڕاج کردن.

هەڕاج وْرەش ، هەڕاج وْرەشە: هەڕاج فرۆش.

هەڕاج وْرەش کەرڎەی: هەڕاج فرۆش کردن؛ مەبەست لە فرۆشتنی شتە بە نیوە قیمەت.

هەڕاجی: هەڕاجی.

هەڕادنای: تەواو کردن.

هەڕادیا ، هەڕادیێ: تەواو کراو.

هەڕادیای: تەواو بوون.

هەڕاوْە: قوڕاو.

هەڕ ئەوْە گرتەی: قوڕ گرتنەوە.

هەڕ بەس: قوڕ بەست.
هەڕ بەس کریا ، هەڕ بەس کریێ: قوڕ بەست کراو.
هەڕ بەس کریای: قوڕ بەست کران.
هەڕ بەس کەرڎەی: قوڕ بەست کردن.
هەڕ بەسەر ، هەڕ بەسەرە: قوڕ بەسەر؛ مەبەست لە کەسێکی لێ قەوماوی بەستەزمانە.
هەڕ بەسەری: قوڕ بەسەری.
هەڕ پۆدای: قوڕ پێوەدان. وێران کردن.
هەڕ پۆدریا ، هەڕ پۆدریێ: قوڕ پێوەدراو. وێران کراو. بە توورەییوە دەوترێت.
هەڕ پۆدریای: قوڕ پێوە دران. وێران کران.
هەڕ پۆدەر ، هەڕ پۆدەرە: قوڕ پێوەدەر؛ مەبەست لە وێرانکەرە.
هەڕ پۆرە ساوای: قوڕ پیا سوون. قوڕ پیا هەڵسوون.
هەڕ پۆوە دای: قوڕ پێوەدان. وێران کردن.
هەڕ پیمای: قوڕ پێوان.
هەڕ دای دیڎەرە: قوڕ نانە سەر چاو؛ مەبەست لە داخ و خەفەت کردنە بە دڵی کەسێکدا.
هەڕ شێل ، هەڕ شێلە: قوڕ شێل.
هەڕ شێلای: قوڕ شێلان. زەحمەت کێشان.
هەڕ کاری: قوڕ کاری.
هەڕ کەرڎەی سەرەرە: قوڕ بەسەرا کردن.
هەڕ کێش ، هەڕ کێشە: قوڕ کێش.
هەڕ کێشای: قوڕ کێشان.
هەڕ کێشتەی: قوڕ کێشان.
هەڕ کێشی: قوڕ کێشی.
هەڕ گرتەیۆ: قوڕ گرتنەوە.
هەڕ و چڵپاو: قوڕ و چڵپاو.
هەڕ و زەلکاو: قوڕ و زەلکاو.
هەڕۆ گرتەی: قوڕ گرتنەوە.
هەڕ وەش کەرڎەی: قوڕ خۆش کردن. گرتنەوە و ئامادە کردنی قوڕ.
هەڕە: قوڕ.
هەڕەت: هەڕەت. کاتی پێگەیشتنی شت.
هەڕە سیاوێ: قوڕە ڕەشە.
هەڕە سووریٚ: قوڕە سوورە.
هەڕەسیی: قوڕ پیا هەڵسوون. قوڕ کاریی.
هەڕەشە کاری: هەڕەشە کرای. هەڕەشە کردن.
هەڕەشە کەر ، هەڕەشە کەرە: هەڕەشە کەر.
هەڕەشە کەرڎەی: هەڕەشە کردن.
هەڕەشە و گوڕەشە: هەڕەشە و گوڕەشە.
هەڕەشە ۆنە کەرڎەی: هەڕەشە لێ کردن.
هەڕەشە وەنە کەرڎەی: هەڕەشە لێ کردن.
هەڕەشێ: هەڕەشە.
هەڕە کاڵ: قوڕ کێڵ.
هەڕەکان و مەڕەکان: هەڕەکان و مەڕەکان.
هەڕەمە ، هەڕەمێ: هەڕەمە. تێکەڵە.
هەڕەمەکی: گۆترە. هەرلە خۆوە.
هەڕەناۆ: سواخ بە قوڕ.

هەڕین ، هەڕینە : قوڕاوی.

هەڕین بی یەی: قوڕاوی بوون.

هەڕین کەرڎەی: قوڕاوی کردن.

هەڕینی: قوڕاوێتی.

هەزار: هەزار.

هەزاران هەزار: هەزاران هەزار.

هەزار بە هەزار ، هەزار بە هەزارە: هەزار بە هەزار.

هەرزار پا : هەرزار پێ.

هەرزار پۆپ ، هەزار پۆپە : هەزار پۆپنە.

هەزار پێشە : سندوقێکی دارینی ناو خانخانە.

هەزار تۆە: هەزار توێخ.

هەزار جار: زۆر باشە. بەسەر چاو.

هەرزار چەم ، هەزار چەمە : پەشۆکاو. زۆر سەرقاڵ.

هەزار چەم بی یەی: پەشۆکان. زۆر سەرقاڵ بوون.

هەزار چەم کەرڎەی: پەشۆکان. سەرقاڵی زۆر.

هەزار ڕەگ ، هەزار ڕەگە : هەزار ڕەگ. زۆڵ.

هەزار ڕەگی : هەزار ڕەگی : زۆڵی.

هەزار سەرە ، هەزار سەرێ : هەزار سەرە.

هەزار هەزار ، هەزار هەزارە: هەزار بە هەزار.

هەزار هەرمان ، هەزار هەرمانە : هەزار فرمان؛ مەبەست لە یەکێکە کاری زۆر بداتە بەر و هەمە کارە بێت.

هەزار هەرمانی : هەزار فرمانی. هەمە کارەیی.

هەزارە: هەزارە. خەو زڕان و خەیاڵاتی ناو جێ.

هەزارە کەرڎەی: هەزارە کردن.

هەزارەها : هەزارەها.

هەزار یەك: هە<u>زار یەك</u>. ((   )).

هەزاریی ، هەزاری یەم؛ هەزاریی.

هەزبە کۆیلێ: هەزبێ کێویلە.

هەزبێ: هەزبێ. گیا دانوولە.

هەزم: هەزم.

هەزم بی یەی: هەزم بوون.

هەزم کریای: هەزم کران.

هەزم کەرڎەی: هەزم کردن.

هەژار ، هەژارە: هەژار. گەدا. لاواز.((**ضعیف**)).

هەژارانە ، هەژارانێ: هەژارانە. شتی مرۆڤی هەژار. یارمەتی یەك تایبەت بێت بە هەژاران.

هەژار بی یەی: لاواز بوون.

هەژار کۆتەی: هەژار کەوتن. لات کەوتن.

هەژار کەرڎەی: هەژار کردن. لەڕ کردن.

هەژار کەوتەی: هەژار کەوتن. گەدا کەوتن.

هەژار وزتەی: هەژار خستن. گەدا خستن.

هەژار وستەی: هەژار خستن. گەدا خستن.

هەژاری: هەژاری. لەڕ و لاوازی. گەدایی. لاتی.

هەژبە تەنووریٚ: یاری یەکی تایبەت بە کوڕانە.
هەژدان: هەشتدان.
هەژدۆ: لە هەژدەوە.
هەژدە: هەژدە.
هەژدە ساڵە ، هەژدە ساڵیٚ: تەمەن هەژدە ساڵە.
هەژدە ساڵەی: تەمەن هەژدە ساڵەیی.
هەژدەم ، هەژدەمە: هەژدەهەم.
هەژدە مانگە ، هەژدە مانگیٚ: تەمەن هەژدە مانگە.
هەژدە مانگەی: تەمەن هەژدە مانگەیی.
هەژدەمین ، هەژدەمینە: هەژدەمین.
هەژدەمینی: هەژدەمینی.
هەژدەهەم ، هەژدەهەمە: هەژدەخەم.
هەژدەهەمین ، هەژدەهەمینە: هەژدەهەمین.
هەژدەهەمینی: هەژدەهەمینی.
هەژدیها: ئەژدیها.
هەژدیهای حۆت سەر: ئەژدیهای حەوت سەر.
هەژگ و هەلاّ: هەژگ و هەراڵ.
هەژگە: دەوەن. شیکەی دار بەڕوو.
هەژگەنە: لە دەوەندا.
هەژیر ، هەژیرە: ژیر. عاقڵ.
هەژیر بی یەی: ژیر بوون.
هەژیر کەرڎەی: ژیر کردن.
هەژیریی: ژیری. عاقڵی.

هەژگین ، هەژگینە: کەپر و پەرژین یان هەر شتێکی کە لە هەژگ کرابێت.
هەس ، هەسە: هەست. خەست.
هەساراۆە: ئاویٚ کە لە ئەستێڵەوە بێت.
هەسارە: ئەستێرە.
هەسارە ئەشناس ، هەسارە ئەشناسە: ئەستێرە ناس.
هەسارە ئەشناسی: ئەستێرە ناسی.
هەسارە شناس ، هەسارە شناسە: ئەستێرە ناس.
هەسارە شناسی: ئەستێرە ناسی.
هەساری: ئەستێر. ئەستێڵ.
هەساریەنە: لە ئەستێڵدا.
هەسان: هەسان. بەردە سان.
هەسان دای: هەسان لێدان.
هەس ئەۆە بی یەی: خەست بوونەوە.
هەس ئەۆە کریای: خەست کرانەوە. هەست کرانەوە.
هەس ئەۆە کەرڎەی: خەست کردنەوە.
هەس بی یەیۆ: خەست بوونەوە.
هەسپ: ئەسپ.
هەسرووە: خەسوو.
هەسروویی: خەسوویی. خەسووێتی.
هەسکار: هەست کار.
هەسکریایۆ: خەست کرانەوە. هەست کرانەوە.
هەس کەرڎەی: هەست کردن.

هـەس کـەرژەیۆ: خەسـت کردنـەوە. هەسـت کردنەوە.

هەسـۆ بـی یـەی: خەسـت بوونـەوە. هەسـت کرانەوە.

هەس و پۆس: بنج و بنەڕەت. ڕەگ و ڕیشە

هەســـۆ کریـــــای: خەســـت کرانــــەوە. هەستکردنەوە.

هەسۆ کەرژەی: خەست کردنەوە.

هەس و نەس: هەست و نیس.

هـەس و نـەس بـەرئـارژەی: هـەس و نـیس دەرهێنان.

مەبەسـت لـە جنێـو پێـدانێکی خەسـت و خۆڵە.

هـەس و نـەس بـەر ئـاۆرژەی: هـەس و نـیس دەرهێنان.

هەسوورە: خەزوور.

هەسوورە و هەسان: خەزوور و کەس و کاری مێرد.

هەســــوورە و هەســــاندار، هەســــوورە و هەساندارە: هاوسـەرێك کە بـاوکی و کەس و کاری باوکەکەی مابن.

هەسوورە و هەسانداری: هەبوونی خـەزوورە و کەس و کاری خەزوورە.

هەسوورەیی: خەزووریەتی. خەزوورێتی.

هەسوونی: ئەستوون. کۆڵەکە. تین و توانا.

هەس و هۆڵ، هەس و هۆڵە: خەست و خۆڵ.

هەس و هۆڵی: خەست و خۆڵی.

هەسە: دۆی خەستەوە بووی ناو توورەکە.

هەسەر بار: باری هێستر.

هەسـە سـوار، هەسـە سـوارە: هێسـتر سـوار. کەسێ کە سواری هێسترە.

هەسەرە: هێستر. ئێستر.

هەسیار، هەسیارە: هەستیار.

هەسیاری: هەستیاری.

هەسیی: خەستیی.

هەشار: حەشار.

هەشار دای: حەشار دان. شاردنەوەی شت.

هەشار دریا، هەشار دریێ: حەشار دراو.

هەشار دریای: حەشار دران.

هەشار دەر، هەشار دەرە: حەشار دەر.

هەشارگە: حەشارگە.

هەشپـشا وارژە، هەشپـشا وارژێ: ئەسـپێیان خـواردوو. گـەدای لات کـە ئەسـپێ تێیان دابێت.

هەشپـشا ۆزتـە، هەشپـشا ۆزتـێ: ئەسـپێیان خستوو. گەدایـەك کـە ئەسـپێ پـەکی دابێت.

هەشپشا ۆزتەی: ئەسپێیان خستن. کەنـەفت بـوونی گـەدا و پـەك کـەوتنی بـە دەست ئەسپێوە.

هەشپشا وستە، هەشپـشا وسـتێ: ئەسـپێیان خستوو. گەدای ئەسپێ تێداو.

هەشپشا وستەی: گەدایی و ئەسپێ تێدان.

هەشپشا وێتە ، هەشپشا وێتێ: ئەسپێیان پێژاو. گەدای ئەسپێ تێداو.

هەشپشا ۆێتەی: گەدایی و ئەسپێ تێدان.

هەشپشا هۆرگرتە ، هەشپشا هۆرگرتێ: ئەسپێیان هەلگرتوو. ئەسپێوون.

هەشپشا هۆرگرتەی: مەبەست ئەسپێوونیە.

هەشپشن ، هەشپشنە: ئەسپێوون.

هەشپشنی: ئەسپێوونی.

هەشپشە کوشێ: پەنجە گەورەی گەورەی دەست.

هەشپشی: ئەسپێ.

هەشت: هەشت.

هەشتا: هەشتا.

هەشتا ساڵە ، هەشتا ساڵێ: تەمەن هەشتا ساڵە.

هەشتا ساڵی: تەمەن هەشتا ساڵی.

هەشتاڵوی: قۆخ.

هەشتاڵوین ، هەشتاڵوینە: هەرچی لە داری قۆخ یان بەرهەمی دار قۆخ دروست بکرێت.

هەشتانە: لە هەشتادا.

هەشتاۆە: لە هەشتاوە.

هەشتایی ، هەشتاییە: هەشتایی.

هەشت پارچە ، هەشت پارچێ: شتی هەشت پارچە.

هەشت پارچەیی: هەشت پارچەیی.

هەشت پاڵوو: هەشت پاڵوو. هەشت گۆشە.

هەشت تاڵ ، هەشت تاڵە: هەشت تاڵ. هەشت داو.

هەشت تاڵی: هەشت تاڵی. هەشت داوی.

هەشت تەبەق ، هەشت تەبەقە: هەشت نهۆم.

هەشت تەبەقی: هەشت تەبەقی. هەشت نهۆمی.

هەشت تەختە: جاجمی هەشت پارچەیی کە ئەکرێت بە لێفەی دوو کەسی.

هەشت تیر: دەمانچەی هەشت تیر.

هەشدان: هەشتدان.

هەشت دیم: هەشت پاڵوو.

هەشت رۆە ، هەشت رۆێ: هەشت رۆژە.

هەشت ساڵە ، هەشت ساڵێ: تەمەن هەشت ساڵ.

هەشت ساڵی: تەمەن هەشت ساڵی.

هەشت ساڵێۆ: لە تەمەنی هەشت ساڵی یەوە.

هەشت ساڵێنە: لە تەمەنی هەشت ساڵیدا.

هەشت سەذ: هەشت سەد.

هەشت سەذۆ: لە هەشت سەدەوە.

هەشت سەذەنە: لە هەشت سەدا.

هەشت سەذی ، هەشت سەذیە: شتێك کە نرخەکەی هەشت سەد سکە بێت.

هەشت شەۆێ: مانگی هەشت شەوە.

هەشت قات ، هەشت قاتە: هەشت قات. هەشت نهۆم.

هەشت قاتی: هەشت نهۆمی.

هەشت قەڤ ، هەشت قەڤە: هەشت قەد.

هەشت قەڤی: هەشت قەدی.

هەشت کوت ، هەشت کوتە: هەشت کوت. هەشت لەت.

هەشت کوتی: هەشت لەتی.

هەشت گۆشە: هەشت گۆشە.

هەشت لا ، هەشت لێ: هەشت لا. هەشت تا.

هەشت لایی: هەشت لایی. هەشت تایی.

هەشت لۆ ، هەشت لۆە: هەشت تا. هەشت هەودا.

هەشت لۆیی: هەشت تایی. هەشت هەودایی.

هەشت مانگانە ، هەشت مانگانێ: هەشت مانگە.

هەشت مانگێ: سکی پڕی هەشت مانگە.

هەشت مانگە ، هەشت مانگێ: تەمەن هەشت مانگ.

هەشت مانگێ: سکی پڕی هەشت مانگە.

هەشت مانگی: تەمەن هەشت مانگی.

هەشتۆ: لە هەشتەوە.

هەشتهەم ، هەشتهەمە: هەشتهەم.

هەشتهەمی: هەشتهەمی.

هەشتهەمین ، هەشتهەمینە: هەشتهەمین.

هەشتهەمینی: هەشتهەمینی.

هەشتەم ، هەشتەمە: هەشتەم.

هەشتەمی: هەشتەمی.

هەشتەمین ، هەشتەمینە: هەشتەمین.

هەشتەمینی: هەشتەمینی.

هەشتێ: حەز. تاقەت. تین. توانا. مەیل.

هەشتێ ئارڤەیرە: تاقەت و تین بزواندن.

هەشتێ ئامایرە: تاقەت و تین بزوان.

هەشتێ ئاوڕڤەیرە: تین و تاقەت بزواندن.

هەشتێ ئەرە ئارڤەی: تین و تاقەت بزواندن.

هەشتێ ئەرە ئامای: تین و تاقەت بزوان.

هەشتێ ئەرە ئاوڕڤەی: تین و تاقەت بزواندن.

هەشتیر: دەمانچەی هەشت تیر.

هەشت یەك: هەشت یەك.

هەشت یەکی: هەشت یەکی.

هەشدان: هەشتدان.

هەشدە: هەژدە.

هەشدە ساڵە ، هەشدە ساڵێ: تەمەن هەژدە ساڵە.

هەشدە ساڵی: تەمەن هەژدە ساڵی.

هەشدە ساڵیۆ: لە هەژدە ساڵی یەوە.

هەشدە ساڵیەنە: لە هەژدە ساڵیدا.

هەشدە مانگە ، هەشدە مانگێ: تەمەن هەژدە مانگە.

هەشدە مانگی: تەمەنی هەژدە مانگی.

هەشدە مانگیۆ: لە تەمەنی هەژدە مانگیەوە.

هەشدە مانگیەنە: لە تەمەنی هەژدە مانگیدا.

هەشدەمین ، هەشدەمینە: هەژدەمین.

هەشدەمینی: هەژدەمینی.

هەشدەهەم ، هەشدەهەمە: هەژدەهەم.

هەشدەهەمین ، هەشدەهەمینە : هەژدەهەمین.

هەشدەهەمینی : هەژدەهەمینی.

هەشە : ورچ.

هەق : حەق. ڕەوا. ڕاستی. تۆڵە. ماف.

هەقانیەت : حەقانیەت. ڕاستی و دروستی.

هەقایە تخوانی : چیرۆك گێڕانەوە.

هەقایەتکـــەر ، هەقایەتکـــەرە : چـــیرۆك گێڕەرەوە.

هەقایەت کەرژەی : چیرۆك گێڕانەوە.

هەقایەتە : چیرۆك.

هەق ئەسان ، هەق ئەسانە : حەقسێن. تۆڵە سێن.

هەق ئەسانای : حەق سەندن. تۆڵە سەندن.

هەق ئەسای : حەق سەندن. تۆڵە سەندن.

هەق ئەوَە ئەسان ، هەق ئەوَە ئەسانە : حـەق سێنەرەوە. تۆڵە سێنەرەوە.

هەق ئەوَە ئەسانای : حـەق سـەندنەوە. تۆڵە کردنەوە.

هـەق ئـەوَە ئەسـای : حـەق سـەندنەوە. تۆڵـە سەندنەوە.

هـەق ئـەوَە سـان ، هـەق ئـەوَە سـانە : حـەق سێنەرەوە. تۆڵە سێنەرەوە.

هەق ئەوَە سانای : حەق سەندنەوە.

هـەق ئـەوَە کـەرژەی : حـەق کردنـەوە. حـەق سەندنەوە. تۆڵە کردنەوە.

هەق بە هەق : حەق بە حەق. تۆڵە بە تۆڵە.

هەق پەروەر ، هەق پەروەرە : حەقپەروەر.

هەق پەرورەی : حەق پەروەری.

هەق چنە ئەسای : تۆڵە لێ کردنەوە.

هەق چەنە ئەسای : تۆڵە لێ کردنەوە.

هەق دۆس ، هەق دۆسە : حەق دۆست.

هەق دۆسی : حەق دۆستی.

هەقدەس : حەقدەست.

هەقدەسی : حەقدەستی. حەقدەست.

هەقسان ، هەقسانە : هەقسێن. تۆڵە سێن.

هەقسانای : حەق سەندن. تۆڵە سەندن.

هەقـــسانایۆ : حـــەق ســـەندنەوە. تۆڵـــە سەندنەوە.

هەقشناس ، هەقشناسە : مافناس.

هەق شناسی : ماف ناسی.

هـــەق کـــەرژەیۆ : حـــەق کردنـــەوە. تۆڵـــە کردنەوە.

هەق لادای : لە حەق لادان.

هەق مانا : ئەوەی کە حەق بێت.

هەق وَاتەی : حەق وتن.

هەق وَاچ ، هەق وَاچە : حەق بێژ.

هەق واچی : حەق بێژیی.

هەق واز ، هەق وازە : حەق خواز.

حەق وازی : حەق خوازی.

هـــەقۆ ئەســـان ، هـــەقۆ ئەســـانە : حـــەق سێنەرەوە.

هـــەقۆ ئەســـانای : حـــەق ســـەندنەوە. تۆڵـــە سەندنەوە.

هەقۆ ئەسای: حەق سەندنەوە. تۆڵە سەندنەوە.

هەقۆ کەرڎەی: حەق کردنەوە. تۆڵە سەندنەوە.

هەقە: ئەهلی حەق. کاکەیی. تۆڵە.

هەقە پەڵە: حەقە پەڵە.

هەقەتی: ڕاستی.

هەقەتین ، هەقەتینە: ڕاستەقینە.

هەقە دەس: حەق دەست.

هەقە شوانە: حەقی شوانیی شوان.

هەقە کڵاش: پارەی کڵاش بۆ شوان.

هەقە کەڕەك: پارەیەکە ئەدرێت بە شوان بۆ کڕینی کەڕەك. کەڕەك کوڵە باڵێکی درێژی قۆڵدارە.

هەقیانەت: حەقیقەت.

هەقیقە: جۆرە مورووییەکە. (عەقیق).

هەقیقەت: حەقیقەت.

هەکە: کە.

ـەکە ، ـەکێ: ـەکە؛ ئامرازی شوناسی یە ئەچێتە سەر کۆتایی ناوی کەسی سێیەمی تاك.

هەگبە: هەگبە.

هەلاج ، هەلاجە: هەلاج.

هەلاجی: هەلاجی.

هەلاجی کەرڎەی: هەلاجی کردن.

هەلار: هەلار. شەقاڕ. پارچە.

هەلار هەلار ، هەلار هەلارە: هەلار هەلار.

هەلار هەلار بی یەی: هەلار هەلار بوون.

هەلار هەلار کەرڎەی: هەلار هەلار کردن.

هەلار هەلاری: هەلار هەلاری.

هەلاو: هەلاو.

هەلاهەل: هەلاهەل. ژەهری کوشندە.

هەلاهەلا ، هەلاهەلێ: هەلاهەلا. شتی لەت و پەت.

هەلاهەلا بی یەی: هەلاهەلا بوون.

هەلاهەلا کریای: هەلاهەلا کران.

هەلا هەلا کەرڎەی: هەلاهەلا کردن.

هەلاهەلایی: هەلاهەلایی. لەت و پەتی شت.

هەلچی: کارگ. قارچك.

هەلچینە: چێشتی کارگ.

هەلوور بلوور: هەلوور بلوور.

هەلووك: هەلووك.

هەلووکانکەر ، هەلووکانکەرە: هەلووکێن کەر.

هەلووکان کەرڎەی: هەلووکێن کردن.

هەلووکانی: هەلووکێن.

هەلهەلە: هەلهەلە.

هەلە: هەل. دەرفەت.

هەلەق مەلەق: هەلەق مەلەق.

هەلەق مەلەق کەرڎەی: هەلەق مەلەق کردن.

هەلەکە: سەما. هەڵپەڕین.

هەلەکە سەمای: جۆرە هەڵپەرکێ و سەمایەکە.

هەلەو: هەلۆ.

هەلیسە : هەریسە. کەشك.
هەلامەت : هەلامەت.
هەلامەتدار ، هەلامەتدارە : هەلامەتدار.
هەلاوە : جاو.
هەلاوە ئەوە نیای : جاو نانەوە. مەبەست لە هات و چۆی زۆرە و بە تەوەسەوە ئەوترێت.
هەلاوەچی ، هلاوەچی یە : جاو چی.
هەلاوە چیەتی : جاو چێتی.
هەلاوە نیایۆ : جاو نانەوە. هات و چۆی زۆر.
هەلاوەی هۆزە کریا : هەلاوەی ڕەنگ لابراو؛ مەبەست ڕەنگ هەڵبریسکانی مەردومە.
هەلای : هێشتا.
هەڵبەت : هەڵبەت. بێ گومان. پێ دەچێت.
هەڵبەتە : هەڵبەت. بێ گومان.
هەڵپە : هەڵپە. پەلە. تەماح.
هەڵپەکەر ، هەڵپەکەرە : هەڵپەکەر. تەماحکار.
هەڵپە کەرذەی : هەڵپە کردن. تەماحکاری.
هەڵە هەڵپ : هەڵپە هەڵپ. پەلە پەل.
هەڵپە هەڵپکەر ، هەڵپە هەڵپکەرە : هەڵپە هەڵپکەر.
هەڵپە هەڵپ کەرذەی : هەڵپە هەڵپ کردن.
هەڵتەك هەڵتەك : هەڵتەك هەڵتەك.
هەڵزێ : هەترە شەلێ. یاریی یەکە لە قولێن دەکات.
هەڵسی : فرمێسك.
هەڵسین ، هەڵسینە : فرمێسکاوی.
هەڵقون هەڵقون : هەڵقون هەڵقون.
هەڵقە بە گۆش ، هەڵە بە گۆشە : بەندەی هەڵقە لە گوێ.
هەڵقە بە گۆشی : هەڵقە لە گوێیی. بەندەیی.
هەڵقە ڕێز : ئاڵقەڕێز.
هەڵقە ڕێزە : ئاڵقەڕێز.
هەڵقێ : ئاڵقە. هەڵقە.
هەڵکوت هەڵکوت : هەڵکوت هەڵکوت. بە غار و بە پەلە.
هەڵکە هەڵك : هەڵکوت هەڵکوت.
هەڵلا هەڵلا : هەڵلا هەڵلا. خۆشی خۆشی.
هەللەق مەللەق : هەللەق مەللەق.
هەڵمات : هەڵمات.
هەڵماتانکەر ، هەڵماتانکەرە : هەڵماتێنکەر.
هەڵماتان کەرذەی : هەڵماتێن کردن.
هەڵماتانی : هەڵماتێن.
هەڵماس : ئەڵماس.
هەڵماوێ : هەڵماو.
هەڵم و هەلا : هەڵم و بوخار.
هەڵمەتانی : هەڵمەت بۆ یەکتر بردن.
هەڵمەتبەر ، هەڵمەتبەرە : هەڵمەتبەر.
هەڵمەت بەرذەی : هەڵمەت بردن.
هەڵمەت بەرذەینە : لە هەڵمەت بردندا.

هەڵمەت پەی بەرڎەی: هەڵمەت بۆ بردن.
هەڵمەت پەی دای: هەڵمەت بۆ دان.
هەڵمەتدەر ، هەڵمەتدەرە: هەڵمەتدەر.
هەڵمەت هەڵمەتانی: هەڵمەت بۆ یەکتر بردنی لەسەر یەك.
هەڵمەتە: هەڵمەت. پەلامار.
هەڵمەقۆ: هەڵمەقۆ.
هەڵمەقۆ کەرڎەی: هەڵمەقۆ کردن.
هەڵمەقووت: خێرا قووتدانی شت. قووتدانی شتی گەرم.
هەڵمەڵێ: هێرۆ.
هەڵمی: هەڵم.
هەڵوا: هەڵوا. حەڵوا.
هەڵواچی ، هەڵواچی یە: حەڵواچی.
هەڵوایی ، هەڵواییە: هەڵوایی. مەبەست لە شتی شیرینی وەك حەڵوایە.
هەڵۆگیر ، هەڵۆگیرە: مجرۆ. دەستە پاچە.
هەڵۆگیر بی یەی: مجرۆ بوون. دەستە پاچە بوون.
هەڵۆگیر کەرڎەی: مجرۆ کردن. دەستە پاچە کردن.
هەڵۆگیری: مجرۆیی. دستە پاچەیی.
هەڵوو: هەڵۆ.
هەڵووچە پاییزێ: هەڵووژە پاییزە.
هەڵووچە زەرڎێ: هەڵووژە زەردە.
هەڵووچە سوورێ: هەڵووژە سوورە.
هەڵووچە سیاوێ: هەڵوو. هەڵووژە ڕەشە.
هەڵووچە کاڵێ: هەلووژەی فەریکە.
هەڵووچە مووسابەگی یە: هەڵووژەیەکی زەردی دەنك گەورەیە.
هەڵووچەینە: چێشتی هەڵووژە. قلْیە.
هەڵووچێ: هەڵووژە.
هەڵووچێنە: چێشتی هەڵووژە. قلْیە.
هەڵە ، هەڵێ: سەرچڵ. هەرزە.
هەڵە بجۆ: لە هەڵەبجەوە.
هەڵە بجە: شاری هەڵەبجەی کیمیاوی باران کراو.
هەڵە بجەنە: لە هەڵەبجەدا.
هەڵە بجەیی ، هەڵە بجەییە: هەڵەبجەیی.
هەڵەت: هەڵەت. هەڵەمووت.
هەڵەت و پەڵەت ، هەڵەت و پەڵەتە: هەڵەج و بەڵەج.
هەڵەت و پەڵەتی: هەڵەج و بەڵەجی.
هەڵەداوان ، هەڵەداوانە: گیانداری زۆر بە پەلە. هەڵەداوان.
هەڵە داوانی: زۆر بە پەلەیی گیاندار. هەڵەداوانی.
هەڵەشە ، هەڵەشێ: سەرەڕۆ. جرپن.
هەڵەشەیی: هەڵەشەیی. سەرەڕۆیی. جرپنی.
هەڵە کەرڎەی: بێ ئاگا کردن. سەر لێ تێکدان.
هەڵەوناێرە: داپڵۆخاندن.
هەڵەونایەرە: داپڵۆخاندن.

هەڵەو هەرزە ، هەڵەو هەرزێ: هەڵەشە.

هەڵەو هەرزەیی: هەڵەشەیی.

هەڵەوەڕ ، هەڵەوڕە: هەڵەوەڕ. چەنەباز.

هەڵەوەڕی: هەڵەوەڕی.

هەڵەوەری کەرڎەی: هەڵەوەری کردن.

هەڵەویارە ، هەڵەوییێرە: داپڵۆخاو.

هەڵەویایرە: داپڵۆخان.

هەڵەوۆیایەرە: داپڵۆخان. داپڵۆخین.

هەڵە هەڵ: پەل پەل. سەرچڵی. قسەی بەرزی بە پەلە. هەڵە هەڵ.

هەڵەیی: هەڵەیی. تێ نەبینی لە کار و باردا.

هەڵێتر: هەڵێتر. کارووش.

هەڵێزژەن ، هەڵێزژەنە: مەشکەژەن.

هەڵێز ژەنای: مەشکە ژەندن.

هەڵێز ژەندەی: مەشکە ژەندن.

هەڵێزڵێ: مەشکۆڵە.

هەڵێزە: مەشکە.

هەم: هەم. جارێکی تر. خەم و خەفەت.

هەمار: عەمار. عەنبار.

هەماراوٚ: عەماراو.

هەمار کەرڎەی: عەمار کردن.

هەمارە پوو ، هەمارە پووە: عەمارەپوو.

هەماگیر: وەك بووبێ وایە. گریمان بووبێ یان کرابێ. وابزانە گەیشت.

هەمان: هەمان. هەرئەو.

هەمای: هێشتا.

هەم دیسان: هەم دیسان.

هەم دیسانۆ: هەم دیسانەوە.

هەم دیسانەیۆ: هەم دیسانەوە.

هەمرۆ: هەرمێ.

هەمرۆ بیارەیی: هەرمێیەکی وردە.

هەمرۆ تاڵە: جۆرە هەرمێیەکی تاڵە.

هەمرۆ سیاوٚە: هەرمێ ڕەشە. جۆرە هەرمێیەکی وردە و پێشی ئەوترێت ((**هەمرۆ بیارەیی**)).

هەمرۆ سێفرمە: جۆرە هەرمێیەکی گەورەی خڕی شینکارە.

هەمرۆ سێڵە: جۆرە هەرمێیەکی تفتی ناخۆشە.

هەمرۆ کۆێلە: هەرمێ کێویلە.

هەمرۆ گوڵاوی: هەرمێ گوڵاوی.

هەمرۆ لاسوورە: هەرمێ لاسوورە.

هەمرۆ وشکوٚان: هەرمێ پشکوان.

هەمس ، هەمسە: هەمس؛ بزن و مەڕی ڕەش و سوور.

هەمسی: هەمسی؛ ڕەش و سووریی ڕەنگی بزن و مەڕ.

هەموسە: پەنجە. ئەنگوست. ئەموست.

هەموسە پووچەڵێ: پەنجە تووتە.

هەموسە درێژێ: پەنجەی ناوەڕاستین.

هەموسە گۆرێ: ئەموستە گەورە.

هەموسەوٚێلە: ئەموستیلە.

هەمهەمە: هەمهەمە. غەوغا. هەرا و هووریا.

هەمە: هەمە. هەموو.

هەمە بەزمە: لە هەموو بەزمێك.

هەمە چیزە: لە هەموو شتێك.

هەمە ڕەنگە: لە هەموو ڕەنگێك.

هەمە كارە ، هەمە كارێ: هەمە كارە.

هەمە كارەیی: هەمە كارەیی.

هەمەكی: هەمەكی. ((كلّی))

هەمە نۆعە ، هەمە نۆعێ: هەمە جۆرە.

هەمیر: هەویر.

هەمیراوە: هەویراو.

هەمیر پڕای: جیا بوونەوە و دوور كەوتنەوەی پارچەیەكی بچووك لە هەویر گوایا نیشانەی هاتنی میوانە.

هەمیرتش: هەویر ترشاندن.

هەمیر شێل ، هەمیر شێلە: هەویر شێل.

هەمیر شێلای: هەویر شێلان. هەویر كردن.

هەمیر كەرژەی: هەویر كردن. هەویر شێلان.

هەمیشە: هەمیشە.

هەمیشە سۆز: هەمیشە سەوز. گەڵا نەوەریو.

هەمیشە وەهار: هەمیشە بەهار.

هەمیشەیی ، هەمیشەییە: هەمیشەیی.

هەمێ گیان: ناوی گۆرانی یەكی هۆرامی یە.

هەمینكێ: مادام.

هەنار: هەنار.

هەنارە كۆڵە: هەناری بچكۆلەی بێ فەڕ.

هەناری: هەناری؛ ڕەنگی هەناری.

هەناسە: هەناسە.

هەناسە ئەوە دای: هەناسە دانەوە.

هەناسە بڕكێ: هەناسە بڕكێ. هەناسە سوار بوون.

هەناسە بڕیەی: هەناسە بڕین؛ مەبەست لە لێدانێكی وەهایە كە لێدراو نەتوانێ هەناسە بدات.

هەناسە بەرئامای: هەناسە دەرهاتن.

هەناسە چنیای: هەناسە لێ بڕین. لێدانی سەخت.

هەناسە چنیەی: هەناسە هەناسە بڕین. لێدانی سەخت.

هەناسەدای: هەناسەدان.

هەناسەدایۆ: هەناسەدانەوە.

هەناسە درێژ ، هەناسە درێژە: پشوو درێژ.

هەناسە درێژی: پشوو درێژی.

هەناسە سوار ، هەناسە سوارە: هەناسە سوار.

هەناسە سوار بی یەی: هەناسە سوار بوون.

هەناسە سواری: هەناسە سواری. تەنگە نەفەسیی.

هەناسە سەرد بی یەی: هەناسە سارد بوون.

هەناسە سەرد كەرژەی: هەناسە سارد كردن.

هەناسە سەردی: هەناسە ساردی.

هەناسە هۆر كێشای: هەناسە هەڵكێشان.

هەناسە هۆر كێشتەی: هەناسە هەڵكێشان.

هەناسە هۆر كێشتەیۆ: هەناسە هەڵكێشانەوە.

هەناكنای: هەنكە هانك كردن.

هەناكە: هانكە.

هەناكە هەناك: هانكەهانك.

هەناكە هەناك پنە كۆتەی: هانكە هانك پێ كەوتن.

هەناكە هەناك پنە ۆزتەی: هانكە هانك پێ خستن.

هەناكە هەناك پنە وستەی: هانكە هانك پێ خستن.

هەناكە هەناك پەنە كەوتەی: هانكە هانك پێ كەوتن.

هەناكە هەناك پەنە ۆزتەی: هانكە هانك پێ خستن.

هەناكە هەناك پەنە وستەی: هانكە هانك پێ خستن.

هەناكیای: هەناسەدانی پەلەی لەسەر یەك بە هانكە هانك.

هە نجن: **هە نجن.**

هە نجن هە نجن ، هە نجن هە نجنە: هەنجن هەنجن.

هە نجن هە نجن بی یەی: هەنجن هەنج بوون.

هە نجن هە نجن كریای: هەنجن هەنجن كران.

هە نجن هە نجن كەرذەی: هەنجن هەنج كردن.

هە نجنیا ، هە نجنییێ: هەنجراو.

هەنجنیای: هەنجران.

هە نجنیەی: هەنجنین.

هە نجیر: هەنجیر.

هە نجیرە وەرلێ: باڵندەیەكە لە چۆلەكە گەورەترە حەزی لە هەنجیرە و هەنجیر ئەخوات.

هەنذك: كەم. وردە. هێندە.

هەنذك هەنذك: كەم كەم. وردە وردە.

هەنذەسە: هەندەسە. ئەندازە.

هەنذەسەنە: لە هەندەسەدا.

هەنسكدای: هەنسك دان. كورتە هەناسەدانی بە پەلە بەدەم گریانەوە.

هەنسكی: هەنسك. هەناسەدان بە دەم گریانەوە.

هەنسكیای: هەنسك دان.

هەنگانە: تەشتی لە قوڕ دروست كراو. باجی لەسەر هەنگ دانراو.

هەنگ: هەنگ.

هەنگام بەرذەی: هەنگاو بردن.

هەنگام بە هەنگام: هەنگاو بە هەنگاو.

هەنگام نیای: هەنگاو نان.

هەنگام هۆر ئارذەیۆ: هەنگاو هەڵهێنانەوە.

هەنگام هۆر ئاوەرذەیۆ: هەنگاو هەڵهێنانەوە.

هەنگام هۆر گرتەی: هەنگاو هەلگرتن. هەنگاونان.

هەنگامە: هەنگاو.

هەنگانـە : هەنگانـە؛ باجێکـە لەسـەر هـەنگ سـاڵانە ئـەدرێت بـە ئاغـا. گیایەکـە لەوەرکەرمەر ئەچێت.

هەنگبڕ ، هەنگبڕە: هەنگبڕ.

هەنگ بڕیەی: هەنگبڕین.

هەنگدار ، هەنگدارە: هەنگ بەخێوکەر.

هەنگداری: هەنگ بەخێوکردن و کردنی بـە پیشە.

هەنگڵ: هەنگڵ. بن باخەڵ.

هـەنگڵا و هـەنگڵ: لـەو هەنگڵـەوە بـۆ ئـەو هەنگڵ.

هەنگڵە شەلێ: هەنگڵە شەلە.

هەنگۆ ئێز ، هەنگۆ ئێزە: هەنگۆز.

هەنگۆ ئێزتەی: هەنگ دۆزینەوە.

هەنگۆ ئێستەی: هەنگ دۆزینەوە.

هەنگو ژاوَی: جەویی. جیوەی دار و درەخت.

هەنگوسە : ئەنگوشت.

هەنگوسەوَێلە : ئەنگوستیلە.

هەنگوورە چەرمێ: ترێ سپیکە.

هەنگورە سوورلێ: جۆرە ترێیەکی وردە.

هەنگوورە سیاوێ: ترێ ڕەشە.

هەنگووری: ترێ.

هەنگووین : هەنگووین.

هەنگووینی بێ مەش: هـەنگوینی بـێ مـێش. مەبەست دەستکەوتێکی بێگەردی بێ ماندوو بوونە.

هەنگە بۆڵە : هەنگە بۆڵە.

هەنگە چینە : هەنگە چینە. کەندە سمە.

هەنگـە ژاڵـە : هەنگـە ژاڵ. جێگـە هـەنگ لـە هەردا.

هەنگـە سـیاوَنە : جـۆرە هـەنگێکی تـووڕەی دڕە.

هەنگەلان : هەنگەلان.

هەنگە مێشنە : جۆرە هەنگێکی هێمنە.

هەنگەوَان ، هەنگەوَانـە : هەنگەوان. هـەنگ بەخێو کردن.

هەنگـــــەوَانی : هەنگـــــەوانی. هـــــەنك بەخێوکردن.

هەنگەوونی : گەوون.

هەنگە وەرە : هەنگ خۆرکە؛ باڵندەیەکە.

هەنگەوەنی : گەوون.

هەننك : وردە. کەم. هێدی.

هەننك هەننك : وردە وردە. کەم کەم. هێـدی هێدی.

هــەنۆرێ مــەنۆرێ: هــەنگوورێ مــەنگوورێ؛ جـۆرە یـاری یـەکی دوو دەسـتەییە مناڵان ئەیکەن.

هەنەزا ، هەنەزێ: هەنەزا. مناڵی هەوێ.

هەنەزازا ، هەنەزازێ: هەنەزازا.

هەنەزازایی: هەنەزازایی.

هەنەزایی : هەنەزایی.

هەنی: ئیتر. هێشتا. شووتی.

هەنیە : نێو چاوان.

هەنیە کۆڵە : شووتیە کۆڵە. شووتی بچکۆلە.

هەو: كێم و زوخ.
هــەوٚا: هــەوا. هــەوەس و ئــارەزوو. مــەیل. كەش.
هەوٚا ئەشناس ، هەوٚا ئەشناسە: كەش ناس.
هەوٚا ئەشناسی: هەوا ناشی. كەش ناسی.
هــەوٚا بــڕ ، هــەوٚا بــڕە: شــوێنێ كــە بــای لــێ ببڕێت لە ترسی سەرما.
هەوٚا پیم: ئامرازی با پێوان.
هەوٚا خواه ، هەوٚا خوێە: هەوا خوا. لایەنگر.
هەوٚ خواهی: هەوا خوایی. لایەنگیریی.
هەوٚاذار ، هەوٚاذارە: هەوا خوا. بە دەعیە.
هەوٚا ذاری: هەوا خوایی. بە دەعیەیی.
هەوٚار: هەوار.
هــەوٚار كــەرذەی: هــەوار كــردن. چــوون بــۆ هەوار.
هەوٚارگا: هەوارگە.
هەوٚارگە: هەوارگە.
هەوٚارۆ: لە هەوارەوە.
هەوٚارەنە: لە هەواردا.
هــەوٚاری ، هەوٚاریــە: كەســێك چــووبێ بــۆ هــەوار و بمێنێتــەوە تــا دەمــەو ســارد كردنی هەوا.
هەوٚا شناس ، هەوٚا شناسە: هەوا ناس.
هیەوٚا شناسی: كەش ناسی.
هەوٚا كێش: هەوا خۆر. بۆشاییكە كە هــەوای لێ بچێتە دەرەوە.
هــەوٚا كێشای: هــەوا كێشان؛ ئاوسـان و هــەو كردنی بر ین.

هەوٚا كێشتەی: هەوا كیشان.
هەوٚا كێشتەیۆ: شێ هەڵهێنانەوە.
هەوٚاگا: شوێنێ كە هەوا زۆر بیگرێتەوە.
هەوٚاڵ: هەواڵ. خەبەر. ئەحواڵ.
هەوٚاڵ پەرسای: هەواڵ پرسین.
هەوٚاڵ پەرسی: هەواڵ پرسی.
هەوٚاڵ دای: خەبەردان.
هەوٚاڵدەر ، هەوٚاڵدەرە: خەبەردەر.
هەوٚاڵ زانای: هەواڵ زانین. هەواڵ پرسین.
هەوٚالگیر ، هەوٚالگیرە: هەوالگر.
هەوالگیری: هەوالگری. ((مخابرات)).
هەوٚاڵ یاوٚای: خەبەر و هەواڵ گەیشتن.
هەوٚاڵ یاوٚنای: خەبەر و هەواڵ گەیاندن.
هەوٚانتە ، هەوٚانتێ: هەوانتە. شتی مفتە.
هەوٚانتەچی ، هەوٚانتەچی یــە: هەوانتەچی. هەوانتە خۆر.
هەوٚانتە وەر ، هەوٚانتە وەرە: هەوانتە خۆر.
هەوٚانتەوەری: هەوانتە خۆری. مفتە خۆری.
هەوٚایی ، هەوٚاییە: هەوایی. دەعیە باز.
هەوجاڕ: هەوجار. ئاموور. یەرەق.
هەور: هەور.
هەورامان: هەورامان.
هەورامانۆ: لە هەورامانەوە.
هەورامانۆری: بە هەوراماندا بەرەو ژوور.
هەورامانەرە: بە هەوراماندا بەرەو خوار.
هەورامانەنە: لە هەوراماندا.
هەورامانی ، هەورامانیە: هەورامانی.

هەورامی ، هەورامیە : هەورامی. زار یان زمانی هەورامی.

هەورامیانە : هەورامیانە. هەورامی ئاسا.

هەورامی زان ، هەورامی زانە : هەورامی زان.

هەورامی زۆان ، هەورامی زۆانە : هەورامی زمان.

هەور بەرڎە ، هەور بەرڎێ : هەور بردوو.

هەور بەرڎەی : هەور بردن.

هەۆرگی : ئاڵوو. ئاڵنگ.

هەورووپا : ئەورووپا.

هەورووپایی ، هەورووپاییە : ئەورووپی.

هەور و هەڵا : هەور و هەڵا.

هەورە بروسکە : هەورە بروسکە.

هەورە ترێشقە : هەورە تریشقە.

هەورێشم : ئاوریشم.

هەورێشمین ، هەورێشمینە : ئاوریشمین؛ هەرچی کە لە ئاوریشم دروست بکرێت.

هەورێشە : کەروێشك. کەروێشکە.

هەورێشە ڕاوە : کەروێشکە ڕاو. ڕاوی کەروێشك.

هەورێشە کەرڎەی : کەروێشکە کردن.

هەورێشە وەرم : کەروێشکە خەو.

هەوری : سرکەیی. هەوریی.

هەورین : ئاسمان کە هەوراوی بێت.

هەوریە : سرکەیی.

هەوسار : هەوسار. ئەوسار.

هەوسار کریا ، هەوسار کریێ : ئەوسار کراو.

هەوسار کریای : ئەوسار کران.

هەوسار کەرڎەی : ئەوسار کردن.

هەو کەرڎەی : کێم و زوخ کردنی برین.

هەوڵ : هەوڵ. تەقەلا.

هەوڵدای : هەوڵدان.

هەوڵدەر ، هەوڵدەرە : هەوڵدەر.

هەونا : ئەوەتا.

هەونارە : ئەوتانێ.

هەونێ : ئەوتان.

هەو هەو : هەو هەو.

هەۆەڎارە : ژنی هەوێدار.

هەۆەڎاری : هەوێداری. هەوێ هەبوون.

هەوەڕ : هەوەڕ؛ گۆزە و ردیزی دروست کراو کە دانرابێ بۆ سوور کردنەوە. قاپی لە قوڕ دروست کراو.

هەوەڕشۆر : هەرشتێ کە هەوەڕی پێ دەشۆردرێت.

هەوەس : هەوەس. ئارەزوو.

هەۆەساری : هەوێ سارییی.

هەوەسباز ، هەوەسبازە : هەوەسباز.

هەوەسبازی : هەوەسبازی. ئارەزووبازی.

هەوەسکاری : کار کردن بەخواستی هەوەس.

هەوەسنای : حەپەساندن.

هەوەسیا ، هەوەسیێ : حەپەساو.

هەوەسیای : حەپەسان.

هەۆێ : هەوێ.

هەوێڵ: دەوروبەر. ژینگە.

هەها: هەها؛ وتەی سەرسوڕمان.

هەهە: دەنگی نەرمە پێکەنین.

هەی: هەی. وتەیە فرۆشیار بە دەنگی بەرز دەیڵێ.

هەیاسە: هەیاسە. کەمەرەی زێڕ و زیو.

هەی باژە باژە: گۆرانی یەکی هۆرامی یە لە کاتی گواستنەوەی بووکدا ئەوترێت.

هەیبەت: ترس. سام. خۆف.

هەیبەتدار ، هەیبەتدارە: ترسناك. سامناك.

هەیبەتداری: ترسناکی. سامناکی.

هەیت: لا. لەت. نیوە. ((هەیتێم باخا و هەیتێم شوانەیی)).

هەیتا: پەلە. خێرا.

هەیتا هەیتا: هەیتا هەیتا. خێرا خێرا.

هەیت و هووت: هەیت و هووت. شتی هیچ و پووچ.

هەی ڕۆ: هەیڕۆ؛ وتەیەکە ژنان بەکاری دێنن لە کاتی داخ و خەفەت دەربڕینێکدا.

هەی کەرژەی: هاوارێکە هەندێ شت فرۆش ئەیکەن هەتا کڕیاران بێن و شتەکەی لێ بکڕن.

هەیکەل: هەیکەل. پەیکەر. بەژن و باڵا.

هەیکەل تاش ، هەیکەل تاشە: هەیکەل تاش.

هەیکەل تاشی: هەیکەل تاشی.

هەیکەل تراش ، هەیکەل تراشە: هەیکەل تراش.

هەیکەل تراشی: هەیکەل تراشی. هەیکەل تاشی.

هەی مەدەد مەدەد: ناوی گۆرانی یەکی هۆرامی یە.

هەینا: ها نەکەی. هەی نا. ها نەخەڵەتابی.

هەیوانە: هەیوان.

هەیوانەنە: لە هەیواندا.

هەی ها: هەی ها؛ وتەی داخ و خەفەت.

هەیهات: هەیهات. ئەوە زۆر زۆر دوورە.

هەی هاوار: هەی هاوار.

هەی های: هەی ها؛ وتەی داخ و خەفەت.

هەی هوو: هەی هوو. ئەوەی ئەیڵێی زۆر زۆر دوورە.

هەی هۆ: هەی هۆ.

هەی هەی: هەی هەی. وتەی سەرسوڕمان.

هێ: ناوی پتی ((ه)).

هی: دەنگی گریان. بڕگەی سەرەتای وردە گریان بە هێواشی.

هێت: لا. لەت. نیوە. ((هێتێم باخ و هێتێم وانای)).

هێتا: هەیتا. خێرا.

هێتا هێتا: هەیتا هەیتا.

هێتانە: هەقە جووت. کرێی جووت کردن.

هێتڕی: سووکایەتی و بێ نرخی. جوابدانی خراپ.
هێتڕی کەرڎەی: دەرکردن و جواب دانی کەسێك بە سووکایەتی پێ کردن و بێ نرخی یەوە.
هیت کەر ، هیت کەرە: جووت کەر. زەوی کێڵ.
هیت کەرڎەی: جووت کردن. زەوی کێڵان.
هێت و هووت: هەیت و هووت.
هیتە : جووت.
هیتێ: جووتێك لە هەرشتێ.
هیتیار ، هیتیارە: جووتیار.
هیتیاری: جووتیاریی.
هیتێۆ: جووتێك لە هەرشتێ.
هیجبی : خوازبێنی.
هیجبی کریای: خوازبێنی کران.
هیجبی کریێ: ئافرەتی خوازبێنی کراو.
هیجبیکەر ، هیجبیکەرە: خوازبێنی کەر.
هیجبی کەرڎەی: خوازبێنی کردن.
هیجران: هیجران. بەجێ هێشتن.
هیجرەت: هیجرەت. کۆچ.
هیجرەت کەرڎەی: هیجرەت کردن. کۆچ کردن.
هیچ: هیچ.
هیچ بارەنە نەبی یە ، هیچ بارەنە نەبییێ: هیچ لە باردا نەبوو. بێ قابلیەت.
هیچ بارەنە نەبی یەی: هیچ لە باردا نەبوو. بێ قابلیەتی. بێ توانایی.
هیچت: هیچت. هیچی تۆ.
هیچتا: هیچتان. هیچی ئێوە.
هیچش: هیچی. هیچی ئەو.
هیچشا: هیچیان. هیچی ئەوان.
هیچکارە ، هیچکارێ: هیچ کارە. بێ کار.
هیچکارەیی: هیچ کارەیی. بێ کاری. بەتاڵی.
هیچ کەس: هیچ کەس.
هەیچما لە هیچ: پاکمان لە پاك. هیچی من و هیچی تۆ. واتە؛ هیچکاممان هیچی بەسەر ئەویترمانەوە نی یە.
هیچ نەبۆ: هەیچ نەبێ. بە لایەنی کەمەوە.
هیچ و پووچ ، هیچ و پووچە: هیچ و پووچ.
هیچ و پووچی: هیچ و پوووچی.
هیچ وەخت: هیچ وەخت. هیچ کات.
هیچەکەر ، هیچەکەرە: هیچەکەر. بێ کارە. هیچ بە دەست.
هیچین ، هیچینە: هیچین. لە هیچ جۆر و ڕەنگ و بەزم و... هتدێك.
هیدایەت: هیدایەت. ڕێ نیشان دان.
هیدایەت دای: هیدایەت دان.
هیدایەت دریا ، هیدایەت دریێ: هیدایەت دراو.
هیدایەت دریای: هیدایەت دران.
هیدایەتدەر ، هیدایەتدەرە: هیدایەتدەر.
هێروە:: هەڵووژە ڕەشە.

هێڕن ، هێڕنە: هێڕە هێڕکەر.

هێڕنای: هێڕە هێڕ کردن.

هێڕۆ: هەی ڕۆ.

هێڕە: دەنگی قەوی گڕ.

هێڕەچن ، هێڕەچنە: هێڕە لێ بڕ.

هێڕە چنیا ، هێڕە چنیێ: هێڕە لێ بڕاو.

هێڕە چنیای: هێڕە لێ بڕان.

هێڕ چنیەی: هێڕە لێ بڕین.

هێڕە هێڕ: هێڕە هێڕ.

هێڕیایۆ: هێڕانەوە. هێڕە هێڕ کردنی لەسەر یەك.

هێز: هێز. تەوانایی.

هێز ئەنە کۆتەی: هێز تێ کەوتن.

هێز ئەنە ۋژتەی: هێز تێ خستن.

هێز ئەنە وستەی: هێز تێ خستن.

هێزدار ، هێزدارە: هێزدار. بە هێز.

هێزداری: هێزداری. بە هێزی.

هێز داینە وێ: هێز دانە خۆ.

هێز دایەنە وێ: هێز دانە خۆ.

هێز کۆتەیناوە: هێز تێ کەوتنەوە.

هێز کۆتەینە: هێز تێ کەوتن.

هێزم: داری تایبەت بۆ سووتەمەنی.

هێزمدان: جێگای دانانی داری تایبەتی سووتەمەنی.

هێزی: دوێنێ.

هێزی سبحێ: دوێنێ بەیانی.

هێزی سوبحێۆ: دوێنێ بەیانی.

هێزی شەوێ: دوێنێ شەو.

هێزیۆ: لە دوێنێوە.

هیشتاکوو: هێشتاکوو.

هیشتاکێ: هێشتاکی.

هشتاوەکوو: هێشتاوەکوو.

هیشتای: هێشتا.

هیشتر: هێشتا.

هێشە: هێش.

هێشە ماڵە: هێشە ماڵ.

هێقم ، هێقمە: هێقم. قادیم و پتەو. مەحکەم.

هێقم بەستەی: هێقم بەستن. مەحکەم بەستن.

هێقم بەستەیرە: هێقم دابەستنی شت.

هێقم بەستەیۆ: هێقم بەستنەوەی شت.

هێقم بەستەیەرە: هێقم دابەستنەوەی شت.

هێقم بی یەی: هێقم بوون. مەحکەم بوون.

هێقم کریای: هێقم کران. قایم کران.

هێقم کەرژەی: هێقم کردن. قایم کردن.

هێقمی: هێقمی. قایمی و پتەوی. مەحکەمی.

هێ کەرژەی: هەی کردن. هاوارێکە فرۆشیار ئەیکات هەتا کڕیاران بێن بۆ کڕینی شتەکەی.

هێکەل: هەیکەل. پەیکەر.

هێکەل تاش ، هێکەل تاشە: هەیکەل تاش.

هێکەل تاشای: هەیکەل تاشین.

هێکەڵ تاشی: هەیکەل تاشی.

هێکەل تراش ، هێکەل تراشە: هەیکەل تراش.

هێکەل تراشی: هەیکەل تراشی. هەیکەل تاشی.

هێل: هێل. حێل.

هیلاك ، هیلاکە:ماندوو. شەکەت.

هیلاك بی یەی: هیلاك بوون.

هیلاك کۆتەی: هیلاك کەوتن. شەکەت بوون.

هیلاك کەرڎەی: هیلاك کردن.

هیلاك کەوتەی: هیلاك کەوتن. شەکەت بوون.

هیلاکی: هیلاکی. ماندوویێتی.

هیلاکییێنە: لە هیلاکیدا.

هێلالە: هیلال. مانگیلە.

هیلالی ، هیلالیە: شتی شێوە هیلالی.

هێڵکاری: هێڵکاری. هێڵ کێشان.

هێلم: هێلم.

هێلمکاری: هێماکاری.

هێڵنج دای: هێڵنج دان.

هێڵنجی: هێڵنج.

هێڵە: هێڵ. هێلکە.

هێڵە بەرە: پەڕندەی هێلکە کەر کە هێلکە لە شوێنی نادیار دا ئەکات و خاونەکەی پێی نازانێت.

هێڵە پە پێ: هێڵە پەپێ. هێڵە پەپە.

هێڵەڎانی: هێلکەدان.

هێڵە ڕۆەنکەر ، هێڵە ڕۆەنکەرە: هێلکەو ڕۆنکەر.

هێڵە ڕۆەن کەرڎەی: هێلکەو ڕۆن کردن.

هێڵە ڕۆەنوەر ، هێڵە ڕۆەنوەرە: هێلکەو ڕۆن خۆر؛ مەبەست مەردومی نازدارە.

هێڵە ڕۆەنی: هێلکەو ڕۆن.

هێڵە ژەرەژ: هێلکە کەو.

هێڵە سۆس: هێلکە سوێسکە.

هێڵە سۆنە: هێلکە سۆنە.

هێڵە قاز: هێلکە قاز.

هێڵە قاژ: هێلکە قاژ.

هێڵە قاڵاو: هێلکە قەلەڕەشە.

هێڵە قشقێڕە: هێلکە قەلەباجکە.

هێڵە قەلەموون: هێلکە قەل.

هێڵە کاوَتر: هێلکە کۆتر.

هێڵەکچی ، هێڵەکچیە: هێڵەکچی.

هێڵەکە ، هێڵەك: ئامرازی ئارد پێژان.

هێڵە کەرڎەی: هێلکە کردن.

هێڵە کەرگ: هێلکە مریشك.

هێڵەکەرە: هێلکەکەر؛ باڵندەی هێلکەکەر یان هەرگیانداری کە هێلکە بکات.

هێڵە کیسەڵ: هێلکە کیسەڵ.

هێڵە لەق لەق: هێلکە لەق لەق.

هێڵە مار: هێلکە مار.

هێڵە ماڕانی: یاریی هێلکە شکاندن.

هێڵە ماڕێ: هێلکە شکێنە.

هێڵه مراوێ: هێلکه مراوی.

هێڵه مریچڵه: هێلکه چۆلەکە.

هێڵه و پۆینه: هێلکه و پوونگه.

هێڵه و کەره: هێلکه و کەرێ.

هێڵەوێیه: گاکۆتر.

هێڵەی وڵماو: هێلکەی دەڵەمە.

هیلیان باز: هێلانەی باز.

هیلیان باڎیقوش: هێلانەی بایقوش.

هیلیان داڵ: هێلانەی داڵ.

هیلیان ژەرەژ: هێلانەی کەو.

هیلیان سۆس: هێلانەی سوێسکه.

هیلیان سوور پیاز: هێلانەی شەنگه سووره.

هیلیان شێۆنای: هێلانه شێواندن.

هیلیان شێۆیای: هێلانه شێوان.

هیلیان قاژ: هێلانه قاژ.

هیلیان قالاۆ: هێلانەی قەلەڕەشە.

هیلیان قشقێرە: هێلانەی قەلەباچکه.

هیلیان کەرڎەی: هێلانه کردن.

هیلیان کەرگ: هێلانه مریشك.

هیلیان لەق لەق: هێلانه لەق لەق.

هیلیان مرۆچه: شاره مێرووله.

هیلیان مریچڵه: هێلانه چۆلەکه.

هیلیان مڵه: هێلانه مشك.

هیلیانی: هێلانه.

هیلیانه دۆزێ: هێلانه دۆزه.

هیلیانیەنه: له هێلانەدا.

هێما: **هێما**. ئیشارەت. ڕەمز.

هێما کاری: ڕەمز و ڕەمز کاری.

هێمای: **هێشتا**.

هیمداد: هیمداد. ئاریکاری و کۆمەك.

هیممەت کەرڎەی: پیاوەتی و چاکه کردن.

هیممەته: هیمەت. پیاوەتی. چاکه.

هێمن ، هێمنه: هێمن. ئارام.

هێمنانه: هێمنانه؛ به شێوەیەکەی هێمن.

هێمنایەتی: هێمنایەتی.

هێمن ئەوۆ بی یەی: هێمن بوونەوه.

هێمن ئەوۆ کریای: هێمن کرانەوه.

هێمن ئەوۆ کەرڎەی: هێمن کردنەوه.

هێمن بی یەیۆ: هێمن بوونەوه.

هێمن کریایۆ: هێمن کرانەوه.

هێمن کەرڎەیۆ: هێمن کردنەوه.

هێمنۆ بی یەی: هێمنەوه بوون.

هێمنۆ کریای: هێمنەوه کران.

هێمنۆ کەرڎەی: هێمنەوه کردن.

هێمنی: هێمنی.

هێمنیەتی: هێمنێتی.

هێمەت کەرڎەی: هیمەت کردن.

هێمەته: هیمەت. چاکه. پیاوەتی.

هـین ، هینـه: هـین. جێنـاو و ئاوەڵنـاوی نادیاره.

هێنا: هەناسه. سەدا. دەنگ.

هێنـا هـۆر ئـارڎەیۆ: هەناسـه هەڵهێنانـەوه. دەنگ یان سەدا هەڵبڕین.

هێنا هۆر ئاۆرڎەیۆ: هەناسه هەڵبڕین.

هێن ئەوە بی یەی: هین بوونەوە.

هێن ئەوە کریای: هین کرانەوە.

هێن ئەوە کەرڎەی: هین کردنەوە.

هێن بی یەی: هین بوون.

هێن بی یەیۆ: هین بوونەوە.

هێنڎستان: هیندستان.

هێنڎستانۆ: لە هیندستانەوە.

هێنڎستانەنە: لە هیندستاندا.

هێنڎی ، هێنڎیە: هیندی.

هێن کریای: هین کران.

هێن کریایۆ: هین کرانەوە.

هێن کەرڎەی: هین کردن.

هێن کەرڎەیۆ: هین کردنەوە.

هینۆ: بەهینەوە.

هینۆ بی یەی: هینەوە بوون.

هینۆری: بە هیندا بەرەو ژوور.

هینۆ کریای: هینەوە کران.

هینۆ کەرڎەی: هینەوە کردن.

هینو ، هینەو: هی؛ بۆ ((تملك)) بەکار دێت.

هینو ، هینۆ: هی؛ بۆ ((تملك)) بەکار دێت.

هینەنە: لە هیندا.

هینەرە: بە هیندا بەرەو خوار.

هینەی ، هینەیە: خەڵکی هین.

هینی: هینی؛ بۆ جێناوی ناوی مەعنەوی ئەبێ.

هێوانە: هەیوان.

هێوانەنە: لە هەیواندا.

هێو: هەی؛ ئامرازی بانگ کردن و هۆشیار کردنەوە.

هێوەر: هێوەر. برای مێردی ژن. پەتی دووەمی دوو سەرەی جۆلایی.

هێوەر پیا: هێوەر پیاو. پیاوی بێ ژن.

هێوەر ژەنی: هێوەر ژن. بێوەژن.

هێوەر ژەنانە: بێوەژنانە.

هێوەر زا ، هێوەر زێ: هێوەر زا.

هێوە زازا ، هۆوەر زازێ: هێوەر زازا.

هێوەر زازایی: هێوەر زازایی.

هێوەر زایی: هێوەر زایی.

هێوەریەتی: هێوەرێتی.

هێـە: وتەی داخ و ئەسەف دەربڕن. وتەی وەڕسی و پەستی دەربڕین.

هێ هێ: دەنگی جۆرە پێکەنینێکە لە قاقا نزم ترە.

هێی هێی: وتەی پەژارە دەربڕینە. وریا کردنەوەی کەسێکە بە بێ نرخانە سەیر بکرێ.

هی هی: دەنگی نزم لە جۆری نووکە نووک.

* * *

ی

پیتی یێ (ی)

ی: ی؛ پیتێکە لە پیتەکانی زمانەکەمان.
ئامرازی نیسبەتە: ((**مرۆ بیارەیی**)).
ئەکەوێتە نێوان سیفەتو مەوسووفەوە: ((**هەناری شیرین**)).
نیشانەی نێریەتی (**ذکورە**) یە ئەگەر بەسەر ناوەوەبێ لە حاڵەتی تیاندا: ((**ملوو پەی شاری**)). جێناوی لکاوی کەسی دووەمی تاکە ((**یت**)). وەك: ((**تۆ مووسی**)). ئەلکێ بە سیفەتەوە ئەیکات بە ناوی مەعنەوی : ((**ژیر + ی = ژیری**)). یەکێکە لە نیشانەکانی مێیەتی هەرناوێکی مێ. وەك: ((**ئاوێ، وەزێ، ژەنی، کناچێ**)). پیتی ئیملایە ئەبێ بە ژێر بۆ پیتەکەی پێش خۆی: ((**ڤیرە، جێهان**)) . ئەچێتە سەر قەدی فرمان و ئەیکات بە چاوگ. وەك: ((**وڕا+ی= وڕای**)).

ێ: ێ: نیشانەیە بۆ تاکێتی و نەناسراوێتی: ((**کوڕێ، کناچێ، شارێ، کەشێ...هتد**)). ئەبێ بە ((إسمی موصول)) و جوملەیەکی ئەوێ کە لە دوایەوە بێت، هەتا ببێ بە (صلە) ی. وەك: ((**کارێ هەکە کەرژت بەرەش سەر**)).

ێ: گەلێ جار ئەرکی ((ێ)) دەبینێ. (**ئێمە : ئێمە**).
پیتێکە ئەنرێ بەو کارانەوەی کە لەیاریدا دەکرێن و ئەیانکان بە چاوگی یاری. **وەك: چەمەشارکێ، هەنگڵەشەلێ، هەشبە تەنوورێ**. . . **هتد**. دەنگەکەی دەکەوێتە نێوان دەنگی ((ی)) و ((ێ)) وە.

یا : یا.

یا ئەڵڵا: یا الله . هاوار خودایە.

یابوو: یابوو. بارگیر.

یاپراخی: یاپراخ.

یاتاخ: یاتاخ. نوێن.

یاجووج: یاجووج هاوڕێی ماجووج.

یاخۆ: یاخۆ.

یاخوا: یاخوا.

یاخود: یاخود.

یاخێر: یانەء.

یاخی ، **یاخیە**: یاخی.

یاخی بی یە ، **یاخی بییێ**: یاخی بوو.

یاخی بی یەی: یاخی بوون.

یاخی کریا ، یاخی کریێ: یاخی کراو.

یاخی کریای: یاخی کران.

یاخی کەرڎەی: یاخی کردن.

یاخیگەری: یاخیگەری. یاخێتی.

یاخیەتی: یاخێتی.

یاڎ: یاد. بیر. هۆش.

یاڎ ئارڎەیۆ: هێنانەوەیاد. بەبیرهێنانەوە.

یاڎئامایۆ: هاتنەوە یاد. بەبیرهاتنەوە.

یاڎئاوۆەری: یادئاوەری.

یاداشت: یاداشت.

یاڎاوەری: یاداوەری. (ذکریات).

یاڎئەوۆەئاردەی: هێنانەوەیاد. بەبیرهێنانەوە.

یاڎئەوۆەئامای: هاتنەوەیاد. بەبیرهاتنەوە.

یاڎئەوۆەئاوۆرڎەی: هێنانەوەیاد. بەبیرهێنانەوە.

یاڎ ئەوۆ بەرڎەی: لەیادبردنەوە. لەبیربردنەوە.

یاڎئەوۆ شیيەی: لەبیرچوونەوە. لەیارچوونەوە.

یاڎ ئەوۆ کریای: یادکرانەوە.

ئاڎ ئەوۆ کۆتەی: یادکەوتنەوە. بیرکەوتنەوە.

یاڎ ئەوە کەرڎەی: یاد کردنەوە.

یاڎ ئەوۆ کەوتەی: یادکەوتنەوە. بیرکەوتنەوەی شت.

یاڎ ئەوۆ وۆزتەی: بیرخستنەوە. خستنەوەیاد.

یاڎ ئەوۆ وۆستەی: خستنەوەیاد. بیرخستنەوە.

یاڎ بریایۆ: لەیاد برانەوە.

یاڎ بەرڎەیۆ: لە بیربردنەوە. لەیادبردنەوە.

یاڎ بی یەی: یادبوون. لەبیردابوون و مان.

یاڎداشت: یادداشت.

یاڎ شیيەی: لەیادچوون. لەبیرچوون.

یاڎ شی یەیۆ: لەیادچوونەوە. لەبیرچوونەوە.

یاڎ کریا ، یاڎ کریێ: شتێك کەهاتبێتەوە یاد.

یاڎ کریای: یاد کران. هاتنە بیر.

یاڎ کریایۆ: هاتنەوەیاد. هاتنەوە بیر.

یاڎ کەر ، یاڎ کەرە: یادکەر.

یاڎ کەرڎەی: یادکردن.

یاڎ کەرڎەیۆ: یادکردنەوە.

یاڎگار: یادگار.

یاڎگاری: یادگاری.

یاڎ لۆای: لەیادچوون.

یاڎنامە: یادنامە.

یاڎۆ ئارڎەی: هێنانەوەیاد.

یاڎۆ ئامای: هاتنەوەیاد.

یاڎۆ ئاوۆرڎەی: هێنانەویاد.

یاڎۆ بریای: لەیادبرانەوە.

یاڎۆ بەرڎەی: لەیادبردنەوە.

یـــــاڎۆ شـــــی یـــــەی: لەیادچـــوونەوە. لەبیرچوونەوە.

یاڎۆ کریا ، **یاڎۆکریێ**: یادەوەکراو.

یاڎۆ کریای: یادەوەکران. یادکرانەوە.

یاڎۆ کۆتەی: کەوتنەوەیاد. کەوتنەوە بیر.

یاڎۆ کەر، **یاڎووۆکەرە**: یادکەرەوە.

یاڎۆ کەرڎەی: یادەوەکردن. یادکردنەوە.

یاڎۆ کەوتەی: کەوتنەوەیاد. کەوتنەوە بیر.

یاڎەوەری: یاداوەری.

یار ، **یارە**: یار. دۆست. پاشگرێکە بلکێ بـە هەرناوێکــەوە ئــەیکات بــە بکــەر:

دار+یار: داریار.

یارا ، **یاریێ**: بوێر. ئازا. نەترس.

یاران : یاران.

یـاراۆ ، **یـاراۆە**: یـارە ئـاو. هەرشـتێ کـە زۆر حەزی لە ئاو بێ و ئاو بخوازێت.

یاراۆی: زۆر حەزکردنی هەرشتێك لە ئاو.

یارای: وێران. نەترسی. توانای هـەڵژنین بـە دارو دیوار و شتی سەختدا.

یارڎە: یاردە. یارد.

یارڎی: یارمەتی.

یارڎی دای: یارمەتیدان.

یارڎی دریا ، **یارڎی دریێ**: یارمەتی دراو.

یارڎی دریای: یارمەتی دران.

یارڎیدەر ، **یارڎیدەرە**: یارمەتیدەر.

یارۆ ، **یارۆە**: یارۆ.

یارۆلە ، **یارۆلێ**: یارۆکە.

یار و یاۆەر: یار و یاوەر.

یاری: دۆستایەتی. هاودەمێتی.

یاڕەبب: یاڕەب.

یاڕەببی: یاڕەبی.

یاڕەب: یاڕەب.

یاڕەبی: یاڕەبی.

کاڵی تازە سەوز بوو.

یارەلــەم ، **یارەلەمــە**: ســك دۆســت. ســك پەروەر.

یارەلەمی: سك دۆستی. سك پەروەری.

یارەمــای: شـێوەو ڕوخـساری هەڵکـەوتووی کشت و **یاس** ، **یاسە**: بێزار. وەڕز.

یاسا: یاسا. شەریعەت و قانونی ڕەوشت.

یاسا ئەژناس ، **یاسا ئەژناسە**: یاسا ناس.

یاسا ئەژناسی: یاسا ناسی.

یاسا ئەشناس ، **یاسا ئەشناسە**: یاساناس.

یاسا ئەشناسی: یاسا ناسی.

یاساخ ، **یاساخە**: شتی یاساخ. قەدەغە.

یاساخ بی یە ، **یاساخ بییێ**: یاساخ بووك.

یاساخ بی یەی: یاساخ بوون.

یاساخ کریا ، **یاساخ کریێ**: یاساخ کراو.

یاساخ کریای: یاساخ کران. قەدەغەکران.

یاساخکەر ، **یاساخکەرە**: یاسا خکەر.

یاساخ کەرڎەی: یاساخ کردن.

یاساخی: یاساخی.

یاساڎار ، **یاساڎارە**: یاسادار. خاوەن یاسا.

یاساڎاری: یاساداری.

یاسا شناس ، یاسا شناسە : یاساناس.

یاسا شناسی : یاسا ناسی.

یاساووڵ ، یاساووڵە : یاساووڵ. پاسەوان.

یاسا ووڵی : یاساووڵی. پاسەوانی.

یاسایی ، یاساییە : یاسایی. شتی قانوونی.

یاس بی یەی : بێزاربوون. وەڕزبوون.

یاس کریای : بێزارکردن. وەڕزکردن.

یاسەمەن : یاسەمەن.

یاسی : بێزاری. وەڕزی.

یاسین وان ، یاسین وانە : یاسین خوێن.

یاسینی : سوورەتی یاسین.

یاسیێنە : لە بێزاریدا. لە وەڕزیدا.

یاقووت : یاقووت: بەردێکی ئاڵی زۆر جوانی بەنرخە.

یاقووتیە : ترێی یاقووتی.

یاگ : جێ. جێگا. شوێن.

یاگا : شوێنان. جێگا یانی کە.

یاگانە : لە شوێناندا. لە جێگا یانی کەدا.

یاگۆ بی یەی : جێ بوونەوە.

یـاگۆ جیـا کـەرڎەی : جێگـە جیاکردنـەوەی هاوسەر لە هاوسەرەکەی خۆی لەبەر هەر هۆیەك ببێ.

یاگۆ فاڕای : جێ گۆڕینەوە.

یاگۆ کریای : جێکرانەوە.

یاگۆ کەرڎەی : جێ کردنەوە.

یاگۆ گرتەی : جێگرتنەوە.

یاگۆ گیر ، یاگۆگیرە : جێ گرەوە. بریکار.

یاگۆ گێریێ : جێگاوە گیریاگ.

یاگۆ گێریای : جێ گیرانەوە.

یاگۆ گێریی : جێ گرتنەوە. بریکاری.

یاگە ئەرە کۆتەی : جێ و بان ڕاخستن.

یاگە ئەرە گێرتەی : جێ و بان داگرتن.

یاگە ئەرە ۆزتەی : جێ ڕاخستن یا داخستن.

یاگە ئەرە ۆستەی : جێ ڕاخستن یا داخستن.

یاگە ئەرە یاۆای : جێ ڕاخستن.

یاگە ئەۆە بی یەی : جێ بوونەوە.

یاگە ئەۆە فاڕای : جێ گۆڕینەوە.

یاگە ئەۆە کریای : جێ کرانەوە.

یاگە ئەۆە کەرڎەی : جێ کردنەوە.

یاگە ئەۆە گرتەی : جێ گرتنەوە.

یاگە ئەۆە گیر ، یاگە ئەۆە کیرە : جێ گرەوە.

یاگە ئەۆە گێریای : جێ گیرانەوە.

یاگە بی یە یۆ : جێ بوونەوە.

یاگە پا : جێ پێ.

یاگە پاچاڵ : جێگەپێچاڵ.

یاگە پا هۆرگرتەی : جێ پێ هەڵگرتن.

یاگە پنە لەق بی یەی : جێپێ لەق بوون.

یاگە پنە لەق کەرڎەی : جێگە پێ لەق کردن.

یاگە پنە لێژ بی یەی : جێگە پێ لێژبوون.

یاگە پنە لێژ کەرڎەی : جێگە پێ لێژ کردن.

یاگە پنە هۆرگرتەی : جێگە پێ هەڵگرتن.

یاگە پنە یاوایرە : جێگە پێ ڕاخستن.

یاگە تەنگ بی یەی : جێ تەنگ بوون.

یاگە تەنگ کەرڎەی : جێ تەنگ کردن.

یاگە تەنگی: جێ تەنگی.

یاگە جیا ئەوَە کەرڎەی: جێ جیا کردنـەوەی هاوسەر لە هاوسەرەکەی خۆی.

یاگە جیا کەرڎەیۆ: جێ جیا کردنەوە.

یاگە جیاوە کەرڎەی: جێ جیا کردنەوە.

یاگــە جیــایی: جێگــە جیــایی. پێکــەوە نەخەوتن.

یاگــەڎار ، یاگــەڎارە: جێگــەدار. جێگــر. بریکار.

یاگە ڎاری: جێگەداری. جێگری. بریکاری.

یاگە دەس: جێگە دەست. دەسك.

یاگەدەم: جێگە دەم.

یاگە سەغڵەت بی یەی: جێ سەخڵەت بوون.

یاگە سەغڵەت کەرڎەی: جێ سەخڵەت کردن.

یاگە سەغڵەتی: جێ سەخڵەتی.

یاگە فاڕای: جێ گۆڕین.

یاگە فاڕایۆ: جێ گۆڕینەوە.

یاگە فاڕێ: جێ گۆڕکێ.

یاگە فاڕیای: جێگە گۆڕان. جێ گۆڕان.

یاگە قاچ: جێ قاچ. جێ پێ.

یاگە قەپ: جێ قەپ.

یاگە کار: جێ کار. مەحەل.

یاگە کریایۆ: جێ کرانەوە.

یاگــە کــەرڎەی: جێکـردن. بـەجێ هێـشتنی شوێنەوار.

یاگە کەرڎەیۆ: جێ کردنەوە.

یاگە گاز: جێگە گاز. جێگە قەپ.

یاگە گرتەی: جێ گرتن.

یاگە گرتەیۆ: جێ گرتنەوە.

یاگە گیر ، یاگە گیرە: جێگیر. جێ نشین.

یاگــە گــەرم ئــەرە کــەرڎەی: جێگــە گــەرم داکردن.

یاگە گەرم کەرڎەی: جێگە گەرم کردن.

یاگە گەرم کەرڎەیرە: جێگە گەرم داکردن.

یاگە گەرم کەرڎەیەرە: جێگە گەرم داکردن.

یاگە گیری: جێگری. جێ نشینی.

یاگە نشین ، یاگە نشینە: جێ نشین.

یاگە نشینی: جێ نشینی.

یاگە و بار: جێ و بار. نوێن.

یاگە و بان: جێ و بان.

یاگە وَزتەیرە: جێ داخستن. جێ ڕاخستن.

یاگە وَزتەیەرە: جێ ڕاخستن.

یاگە وَستەیرە: جێ ڕاخستن.

یاگە وَستەیەرە: جێ ڕاخستن.

یاگە وەشکەر ، یاگە وەشکەرە: جێ خۆشکەر.

یاگە وەشکەرڎەی: جێ خۆش کردن.

یاگە وەشی: جێ خۆشی.

یاگە هەرمان: جێ کار. مەحەل.

یاگە یانە: جێ خانوو.

یاگە یاوَایرە: جێ ڕاخستن.

یاگە یاوَایەرە: جێ ڕاخستن.

یاگ یاگ: جێ جێ. شوێن شوێن.

یاگ یاگۆ: بە شوێن شوێنەوە.

یاگ یاگەنە : لە شوێن شوێندا.

یاگ یاگێ: جێ جێ یەك.

یاگ یاگێنە : لە جێ جێیەکا.

یـاگ یـاگێوە: لـە جـێ جێیـەکا. لـە شـوێن شوێنێکا.

یاگێ: جێگا. جێ. شوێن. نوێن. پێخەف.

یاگێنە : لە جێگەدا.

یاگێنە : لە جێگەیەکدا.

یاگێو: جێ یەك. شوێنێك.

یاگێوۆ: بە شوێنێکەوە.

یاگێوە: جێگەیەك. شوێنێك.

یا گێوەنە : لە شوێنێکا. لە جێگەیەکدا.

یاڵ: یاڵ. شانی شاخ. مووی پشتی ملی وڵاخ. قژی درێژی ناشیرینی مەردوم. سەرکەشی.

یاڵ ئەسانای: یاخی بوون. سەرکەش بوون.

یاڵ ئەسای: یاخی بوون. سەرکەش بوون.

یاڵدار ، یاڵـدارە: یاڵدار: هەرچی کـە یـاڵی هەبێ.

یاڵداری: یاڵداری. هەبوونی یاڵ.

یاڵ سانای: یاخی بوون. سەرکەش بوون.

یاڵ گەنا ، یاڵ گەنێ: یالگەنیگ.

یاڵڵا : یاڵڵا. ئادەی. خێراکە.

یاڵە و یاڵ: ئەم یاڵ و ئەو یاڵ.

یام: یام. یان.

یامەکوو: یاوەکوو.

یامەکی: یاوەکی.

یان : یان.

یان نا : یا نەء: وتەی پرسیارکردن.

یانانە : لە ماڵاندا.

یانزە: یانزە. یازدە.

یـانزە سـاڵە ، یـانزە سـاڵێ: تەمـەن یـانزە ساڵە.

یانزە ساڵانە ، یانزە سـاڵانێ: تەمـەن یـانزە ساڵە.

یانزە ساڵی: تەمەن یانزە ساڵی.

یانزە ساڵیۆ: لە تەمەنی یانزە ساڵیەوە.

یانزە ساڵیەنە : لە تەمەنی یانزە ساڵیدا.

یانزە شەوێ : مانگی یانزە شەوە.

یـانزە مانگـانـە ، یـانزە مانگـانێ: تەمـەن یانزە مانگە.

یانزە مانگـە ، یـانزە مـانگێ: تەمـەن یـانزە مانگە.

یانزە مانگی: تەمەن یانزە مانگی.

یانزە مانگیۆ: لە تەمەنی یانزە مانگیەوە.

یانزە مانگیەنە : لە تەمەنی یانزە مانگیدا.

یانزەم ، یانزەمە : یانزەم. یانزەهەم.

یانزەمی: یانزەمی: یانزەهەمی.

یانزەمین ، یانزەمینە : یانزەمین.

یانزەمینی : یانزەمینی.

یانزەهەم ، یانزەهەمە : یانزەهەم.

یانزەهەمی : یانزەهەمی.

یانزە هەمین ، یانزە هەمینە : یانزەهەمین.

یانزە هەمینی : یانزە هەمینی.

یان نا : یان نەء: وتەی پرسیارکردن.

یان نەء: یان نەء: وتەی پرسیارکردنە.

یانۆ: لەماڵەوە.

یانۆری: بە ماڵدا بەرەو ژوور.

یانۆ فاڕای: ماڵ گواستنەوە.

یانۆ کەرڎەی: ماڵ کردنەوە. خانووکردنەوە.

یانۆ یانە: ماڵە و ماڵ.

یانۆ یانەکەر ، یانۆ یانەکەرە: ماڵە و ماڵ کەر.

یانۆ یانە کەرڎەی: ماڵە و ماڵ کردن.

یانە: ماڵ. خانوو.

یانە ئاوا ، یانە ئاوێ: ماڵ ئاوا. ماڵاوا.

یانە ئاوای: ماڵ ئاوایی. ماڵاوایی.

یانە ئەسان ، یانە ئەسانە: خانووسێن.

یانە ئەوە فاڕای: ماڵ گواستنەوە.

یانە ئەوە فاڕیای: ماڵ گوێزرانەوە.

یانە ئەوە کەرڎەی: خانوو کردنەوە.

یانە باوان: ماڵە باوان.

یانە باوانۆ: لە ماڵە باوانەوە.

یانە باوانەنە: لە ماڵە باواندا.

یانەبڕ ، یانە بڕە: ماڵبڕ.

یانە بڕیا ، یانە بڕیێ: ماڵبڕاو.

یانە بڕیای: ماڵ بڕان.

یانە بڕیەی: ماڵ بڕین.

یانە بە کۆڵ ،یانە بە کۆڵە: ماڵ بە کۆڵ.

یانە بە کۆڵی: ماڵ بە کۆڵی. ژیانی بێ ماڵ و حاڵی.

یانە بە یانە: ماڵ بە ماڵ.

یانە بێزار ، یانە بێزارە: خانە بێزار.

یانە بێزاری: خانە بێزاری. لە ماڵ بێزاری.

یانەت ئاوا: ماڵت ئاوا.

یانەتا ئاوا: ماڵتان ئاوا.

یانە تازیە: ماڵە تازیە. ماڵی تازیەدار.

یانە جیایی: ماڵ جیایی. گێرفان جیایی.

یانە خراب: ماڵ خراپ. ماڵ خەراپ.

یانەڎار ، یانەڎارە: ماڵدار. خاوەن ماڵ.

یانەڎاری: ماڵداری.

یانە ڎاری کەرڎەی: ماڵداری کردن.

یانەڎاری کەرڎەینە: لە ماڵداری کردنا.

یانەڎاری کەرڎەیەنە: لە ماڵداری کردنا.

یانەڎاری کەرە: ژنی ماڵ و ماڵداری.

یانەڎارینە: لە ماڵداریدا.

یانەڎاریەنە: لە ماڵداریدا.

یانەرە: بە ماڵدا بەرەو خوار.

یانەسان ، یانەسانە: خانووسێن.

یانە سۆتە ، یانە سۆتێ: ماڵ سووتاو.

یانە سۆتەی: ماڵ سوتان.

یانە سۆچن ، یانە سۆچنە: ماڵ سووتێن.

یانە سۆچنای: ماڵ سووتاندن.

یانە سیب: یانە سیپ.

یانە سیبچی ، یانە سیچیە: یانە سیبچی.

یانەشاری: ماڵەشاری: ماڵێك كە کەل و پەلە کەی هەمووی کەل و پەلی شارستان بێت.

یانە فاڕایۆ: ماڵ گواستنەوە.

یانە فاڕیایۆ: ماڵ گوێزرانەوە.

یانە ڤێخا: ماڵە کوێخا.

یانە کاوۆل ، یانە کاوۆلە: ماڵ وێران.

یانە کاوۆل بی یەی: ماڵ کاول بوون.

یانە کاوۆل کریای: ماڵ کاول کران.

یانە کاوۆل کەرڎەی: ماڵ کاول کردن.

یانە کاوۆلی: ماڵ کاولی. ماڵ وێرانی.

یانە کۆتیلە: ماڵێکی هەژارانەی بچکۆلەی نزمی ڕووتەڵی ڕەق و تەق.

یانە گۆر ئەوۆ بی یەی: ماڵ کوێر بوونەوە.

یانە کۆر ئەوۆ کریای: ماڵ کوێر کرانەوە.

یانە کۆر ئەوۆ کەرڎەی: ماڵ کوێر کردنەوە.

یانە کۆر بی یەیۆ: ماڵ کوێر بوونەوە. بریتی یە لە ماڵ کاولی یان تیاچوون.

یانە کۆر کریایۆ: ماڵ کوێر کرانەوە.

یانە کۆر کەرڎەیۆ: ماڵ کوێر کردنەوە.

یانە کۆرۆ بی یەی: ماڵ کوێر بوونەوە.

یانە کۆرۆ کریای: ماڵ کوێر کرانەوە.

یانە کۆرۆ کەرڎەی: ماڵ کوێر کردنەوە.

یانە کۆڵانی: ماڵماڵانێ.

یانە کۆڵە: ماڵۆچکە. خانۆچکە.

یانە کۆڵەکەرڎەی: ماڵۆچکە دروست کردن.

یانەکەر ، یانەکەرە: خانوو دروست کەر.

یانە کەرڎەی: خانوو دروست کردن.

یانە کەرڎەیۆ: خانوو کردنەوە.

یانەگۆرە: ماڵە گەورە.

یانەگەورە: ماڵەگەورە.

یانەم: ماڵم. ماڵی من.

یانەما: ماڵمان. ماڵی ئێمە.

یانەمانە: لە ماڵماندا.

یانەمۆ: هاوار بە ماڵم. بە ماڵمەوە.

یانەمەنە: لە ماڵمدا.

یانە ناوای: ماڵ سواخدان.

یانەنشین ، یانەنشینە: خانەنشین.

یانەنشین بی یەی: خانەنشین بوون.

یانەنشین کریای: خانەنشین کران.

یانەنشین کەرڎەی: خانەنشین کردن.

یانەنشینی: خانەنشینی.

یانەنە: لە ماڵدا.

یانە و بەرە: خانوو بەرە. خانووی گەورە.

یانەو پیا: لە هەر ماڵەو پیاوێك.

یانەوڕا ، یانەوڕێ: ماڵڕووخاو.

یانەوڕای: ماڵ ڕووخان.

یانە وڕایرە: ماڵ داڕوخان.

یانە وڕایەرە: ماڵ داڕووخان.

یانە وڕنای: ماڵ ڕووخاندن.

یانە وڕنایەرە: ماڵ داڕووخاندن.

یانە وۘشکن ، یانە وۘشکنە: ماڵ پشکێن.

یانە وۘشکنای: ماڵ پشکاندن.

یانە ولا: هەموو ماڵێك.

یانەوەی: خانەخوێ. ماڵەئاشنا.

یانە وۘیار: ماڵ بوێر. ماڵ بواردن.

یانە وۘیار کەرڎەی: ماڵ بواردن.

یانە وۘیار نەکەرڎەی: ماڵ نەبواردن.

یانە و یانە: ماڵە و ماڵ.

یانە و یانەکەر ، یانە و یانەکەرە: ماڵە و ماڵ کەر. ماڵانگەڕ.

یانە و یانە کەرڎەی: ماڵانگەڕی.

یانە و یانە کەرڎەینە: لە ماڵانگەڕیدا.

یانە و یانە کەرڎەیەنە: لە ماڵانگەریدا.

یانە وێران ، یانە وێرانە: ماڵ وێران.

یانە وێران بی یەی: ماڵ وێران بوون.

یانە وێران کەرڎەی: ماڵ وێران کردن.

یانە وێرانی: ماڵ وێرانی.

یانەی ، یانەیە: ماڵی. هۆگر.

یانەیێ: کەسانی ماڵەوە. خێزان.

یانێ: یانێ. واتە. یەعنی. ماڵان.

یانێ: ماڵێك. یەك ماڵ.

یانێنە: لە ماڵێکدا. لە یەك ماڵدا.

یانێنە: لە ماڵاندا.

یانێوْ: ماڵێك. یەك ماڵ.

یانێوْوْ: بە ماڵێکەوە.

یانێوْەنە: لە ماڵێکدا. لە یەك ماڵدا.

یانێهای: واتە. مانای وایە.

یاوْ: تا: بەرزبوونەوەی پلەی گەرمی لەش.

یاوْا ، یاوْێ: گەییو. پێگەیشتوو.

یاوْای: گەیین. پێگەیشتن.

یاوْای بینوْ گیانی: پەنگ خواردنەوەی ڕق لە دڵ و دەروونی مەردوما. تووڕەیی و سەبرنەمان.

یاوْای پۆرە: پیاگەیشتن.

یاوْای پۆری: پیاگەیشتن.

یاوْای پنە: پێ گەیشتن. پێ گەیین.

یاوْای پەنە: پێ گەیشتن. پێ گەیین.

یاوْای دەس: گەیشتنە دەست.

یاوْای دەم: گەیشتنە دەم.

یاوْایراوْە: ڕاخستنەوە.

یاوْایرە: ڕاخستن.

یاوْایەرە: ڕاخستن.

یاوْای سەر: گەیشتنە سەر.

یاوْای گۆش: گەیشتنە گوێ.

یاوْای گیان: گەیشتنە گیان. پڕبوون لە تورەیی و زۆر بۆ هاتن.

یاوْای لا: گەیشتنە لا.

یاوْای مەبەس: گەیشتنە مەبەست.

یاوْای مەرز: گەیشتنە سنوور. کۆتایی هاتن.

یاوْاینە: تێ گەیشتن؛ لە گەیینا.

یاوْایوْ: گەیینەوە. گەیشتنەوە. هەڵخستنی شتی تەڕ لەبەر خۆردا تا وشك ببێتەوە.

یاوْای وْنە: پێگەیشتن. گەیشتنە لا.

یاوْای وەروْ: گەیشتنە جێی مەبەست.

یاوْای وەنە: پێگەیشتن. گەیشتنە لا.

یاوْایەرە: ڕاخستن.

یاوْایەنە: تێگەیشتن. لێ تێ گەیشتن. لە گەیینا.

یاوْای یۆترینی: بەیەکتر گەیشتن.

یاوْای یوتری: بەیەکتر گەیشتن.

یاۆای یۆی: بەیەك گەیشتن.
یـاۆ ئـەرە گرتـەی: دووچـاربوونی تـا. تـا داگرتن.
یـاۆبڕ ، یـاۆبڕە: کەسێك کـە نۆبـەتی بـۆ خەڵك دەبڕێ.
یاۆ دار ، یاۆ دارە: تا دار.
یاۆ داری: تا داری.
یاۆ گرتەی: تا گرتن. دووچاربوونی تا.
یاۆ گرتەیرە: تا داگرتن.
یاۆ گرتەیەرە: تا داگرتن.
یاۆن ، یاۆنە: تادار. گەیەنەر.
یاۆنای: گەیاندن.
یاۆنای پنە: پێگەیاندن.
یاۆنای پۆرە: پیا گەیاندن.
یاۆنای پۆری: پیا گەیاندن.
یاۆنای پەنە: پێگەیاندن.
یاۆنای دەس: گەیاندنە دەست.
یاۆنای دەم: گەیاندنە دەم.
یاونای سەر: گەیاندنە سەر.
یاۆنـای گـۆش: گەیاندنـە گـوێ. بـە گـوێ دا دان.
یاۆنای لا: گەیاندنە لا.
یاۆنای مەبەس: گەیاندنە مەبەست.
یاۆنای مەرز: گەیاندنە سنوور. تەواو کردن.
یاۆنایناۆە: تێ گەیاندنەوە.
یاۆناینە: تێ گەیاندن. لە گەیاندنا.
یاۆنایۆ: گەیاندنەوە.
یاۆنایۆ پنە: پێگەیاندنەوە.
یاۆنایۆ پۆرە: پیا گەیاندنەوە.
یاۆنایۆ پەنە: پێگەیاندنەوە.
یاۆنایۆ دەس: گەیاندنەوە دەست.
یاۆنایۆ دەم: گەیاندنەوە دەم.
یاۆنایۆسەر: گەیاندنەوە سەر.
یاۆنایۆ لا: گەیاندنەوە لا.
یاۆنایۆ گۆش: گەیاندنەوە گوێ.
یاۆنایۆ مەبەس: گەیاندنەوە مەبەست.
یاۆنـــایۆ مـــەرز: گەیاندنـــەوە ســـنوور. تەواەکردنەوە.
یاۆنای ۆنە: گەیاندنە لا.
یاۆنای ۆەرۆ: گەیاندنە جێ.
یاۆنای یۆترینی: بە یەکر گەیاندن.
یاۆنایۆ یۆتری: بە یەکتری گەیاندنەوە.
یاۆنای یۆی: بە یەك گەیاندن.
یاۆنایۆ یۆی: بە یەك گەیاندنەوە.
یاۆنایەنە: تێ گەیاندن. لە گەیاندا.
یاۆ و لەرز: لەرز و تا. تاو لەرز.
یاۆەر ، یاۆەرە: یاوەر. (مرافق). هاوڕا.
یاۆەرگجی: یاوەر کراس. دەرپێی ژنان.
یـاۆەرە: ئـاوالْ منـالْ. ئـەو پەردەیـەی کـە لەگـەلْ منـالّی تـازە لـە دایـك بـوودا دێتە دەرێ.
یاوەری: یاوەری. هاوڕایی. (مرافقی).
یاۆیایرە: ڕاخران.
یاۆ یایۆ: هەڵخران. بەر خۆردان.

یاوْ یایەرە: ڕاخران.

یت ، یْت: پاشگرێکە خاوەنیەتی ئەگەیەنێ بۆ کەسی دووەمی تاك. (**ۆاچە بە تاتەیت/مەتێت**).

یتا ، یْتا: پاشگرێکە خاوەنیەتی ئەگەیەنێ بۆ کەسی دووەمی کۆ. ((**واجێ بە تاتەیتا/ مەتتیێتا**)).

یـح: یـش: پاشـگرێکە بادانـەوە (عطـف) ئەگەیەنێ. بۆ تاك. ((**ئاڎیح. تـۆیح. منیح**)).

یـچێ: پاشکرێکە عـەتف ئەگەیـەنێ بـۆ کـۆ: ((**ئاڎیچێ. شمەیچێ. ئێمەیچێ**)).

یخ: یخ. وتەی لێخوڕینی بزن.

یخخە: یخ. وتەی لێخوڕینی بزن.

یخخە کەردەی: یخخەکردن. بزن دەرکردن.

یخ کەرڎەی: یخ کردن. بزن دەرکردن.

یخ ۆنە کەرڎەی: یخ لێ کردن.

یخ وەنەکەرڎەی: یخ لێ کردن.

یخە: یخە. یخ.

یـدێ: ڕانـاوی لکـاوی کەسـی دووەمـی کۆیـە بەرامبـەر بـە ((ن)). (**بەیدێ، بووسدێ**)).

یع: یع. عیش: وتەی قێزلێ کردنەوە.

یـن ، ینـە: پاشـگرێکە نـرا بەهـەر ناوێکـەوە ئـەیکا بـە مەنـسووب یـان ئاوەڵنـاوی داڕێـژراو. وەك: ((**ئاسـن+یـن/ینـە: ئاسنین/ئاسنینە**)).

یۆ ، یۆە: یەك دانە لە شت.

یۆ بە یۆ: یوك یەك.

یۆ ئەوْە دی یەی: یەك دیتنەوە.

یۆ ئەوْە گرتەی: یەك گرتنەوە.

یۆ بیۆ: یەك بە یەك.

یۆ بی یەی: یەکبوون.

یۆتر: یەکتر.

یۆتری: یەکتری.

یوترین: یەکترین.

یۆ دی یەی: یەك دیتن.

یۆ دی یە یۆ: یەك دیتنەوە. یەك دۆزینەوە.

یۆرە: گۆرانی لەبەر خۆوە بـە دەنگی نـزم و بۆخۆ.

یۆرەکـەر ، یۆرەکـەرە: کەسێك کـە بـەدەنگی نـزم لەبـەر خـۆوە گـۆرانی بـۆ خـۆی بڵێ.

یـۆرە کـەرڎەی: گـۆرانی وتـن لەبـەر خـۆوەو بەدنگی نزم و بۆ خۆ.

یۆرە یۆر: یۆرەی یەك لە دوای یەك.

یۆژێ: یـۆژە: پـەتی کەڵەمـەی ملی گاجووت لە کاتی جووت کردنا.

یوسـر: یوسـر: بـەری دارێکـی بـۆن خۆشـە ئەکرێت بە تەزبیح.

یۆ سەرو یۆی: یەك لەسەر یەك.

یۆك: دۆڵاب.

یۆکلە: سندوقی بچکۆلە. دۆڵابی نچکۆلە.

یۆکۆتەی: یەك کەوتن.

یۆکەوتەی: یەك کەوتن.

یۆگرتە ، **یۆگرتیْ**: یەك گرتوو.

یۆگرتەی: یەك گرتن.

یۆگرتەیرە: یەك داگرتن.

یۆگرتەیۆ: یەك گرتنەوە.

یۆگرتەیەرە: یەك داگرتن.

یۆگیر: یەك گیر. یەك پارچە.

یۆگیر ئەوە بی یەی: یەك گیر بوونەوە.

یۆگیر ئەوە کریای: یەك گیر کرانەوە.

یۆگیر ئەوە کەرڎەی: یەك گیر کردنەوە.

یۆگر بی یەی: یەك گیر بوون. یەك گرتنەوە.

یۆگیر بی یەیۆ: یەك گیر بوونەوە.

یۆگیر کریای: یەك گیر کران. یەك پیێ گیران.

یۆگیر کریایۆ: یەك گیر کرانەوە. یەك پیێ گیرانەوە.

یۆگیر کەرڎەی: یەك گیر کردن. یەك پیێ گرتنەوە.

یۆگیر کەردەیۆ: یەك پارچە کردنەوە.

یۆ گیرۆ بی یەی: یەك گیر بوونەوە.

یۆ گیرۆ کریای: یەك گیر کرانەوە.

یۆ گیرۆ کەرڎەی: یەك گیر کردنەوە.

یۆگیریی: یەك گیری. یەك پارچەیی.

یۆڵ: رۆڵ. دەور. ئەرك.

یۆم: یەکێکم. دانەیەکم.

یۆما: یەکێکمان. یەکێك لە ئێمە.

یومن: یومن. موبارەکی.

یۆن ، **یۆەنە**: یەکێکە.

یۆنا ، **یۆەنا**: یەکێکم. کەسێکم.

یۆنجیْ: وێنجە. یۆنجە.

یۆندیْ: ئێە یەکێکن. ئێوە یەکن.

یۆنی: تۆ یەکێکی.

یۆنیْ: ئەوان یەکن. ئەوان یەکێکن.

یۆۆ دی یەی: یەك دیتنەوە.

یۆ ۆزتەی: یەکخستن.

یۆ وزتەیۆ: یەکخستنەوە.

یۆ ۆستەی: یەکخستن.

یۆ ۆستەیۆ: یەکخستنەوە.

یۆۆگرتەی: یەك گرتنەوە.

یۆۆ گیر بی یەی: یەك گیر بوونەوە.

یۆۆ گیر کەرڎەی: یەك گیر کردنەوە.

یۆۆ وانای: یەکتر خوێندنەوە.

یۆۆ ۆزتەی: یەکخستنەوە.

یۆۆ ۆستەی: یەکخستنەوە.

یۆۆە: پێکەوە.

یۆۆەبیەی: پێکەوە بوون.

یۆۆ پەنج: یەك بە پێنج.

یۆۆ چوار: یەك بە چوار.

یۆۆ حۆت: یەك بە حەوت.

یۆۆ دۆیْ: یەك بە دوو.

یۆۆ سەڎ: یەك بە سەد.

یۆۆ شش: یەك بە شەش.

یۆۆ نۆ: یەك بە نۆ.

یۆۆ هەشت: یەك بە هەشت.

یۆۆ دە: یەك بە دە.

یۆۆ یەرێ: یەك بە سێ.

یۆۆ...: یەك بە....

یۆە: یەکێك. یەك دانە: بۆ مێینە بەکاردێ.

یۆەو پەنج: یەك بە پێنج.

یۆەو چوار: یەك بە چوار.

یۆەو حۆت: یەك بە حەوت.

یۆەو دۆێ: یەك بە دوو.

یۆەو دە: یەك بە دە.

یۆەو سەڎ: یەك بە سەد.

یۆەو شش: یەك بە شەش.

یۆەو هەشت: یەك بە هەشت.

یۆەو یەرێ: یەك بە سێ.

یۆ یەرێ: سێ یەك.

یۆەو. . . هتد: یەك بە .... هتد.

یۆە یۆەی: یەکە یەکە.

یۆیی: یەکیی. یەکیەتی.

یە: ئەمە.

یە پــەتراخ: حاڵـەتی بڵاوکردنـەوەی هـەر چوار پەل لە کاتی خەوتنا.

یەخ: یەخ. سەهۆڵ.

یەخ ئازتەیرە: یەخ داهێڵان.

یەخ ئازتەیەرە: یەخ داهێڵان.

یەخ ئاستەیرە: یەخ داهێڵان.

یەخ ئاستەیەرە: یەخ داهێڵان.

یەخاوە: یەخاو.

یەخ ئەرە ئازتەی: یەخ داهێڵان.

یەخ ئەرەئاستەی: ئەخ داهێڵان.

یــەخ بــەردای: یــەخ دەردان. یــەخ کــردن لــە سەرمانا.

یەخ بەستەی: یـەخ بەسـتن. بـوونی ئـاو بـە یەخ.

یەخبەنڎ: سەلاجە.

یەخبەنڎان: یەخبەندان.

یەخبەننان: یەخبەندان.

یەخترمە: یەخترمە: ئەسپ یا ماینی تاڵانی.

یەختە: یەختە. بارگیری خەساو.

یەختەخانە: یەختەخانە. تەویلە.

یەختەســار: یەختەسـار. قـڕ و مردنـی بـە کۆمەڵ.

یەختەساربی یەی: یەختەساری تێ کەوتن.

یەختەسار کەرڎەی: یەختەساری تێ خستن.

یەختەساری: یەختەساری.

یەخچاڵ: یەخچاڵ. سەلاجە.

یەخڎان: یەخدان. سندووقی دارینی زەلام.

یەخسیر ، یەخسیرە: یەخسیر. دیل.

یەخسیر بی یەی: دیل بوون.

یەخسیر کریای: دیل کران.

یەخسیر کەرڎەی: دیل کردن.

یەخسیری: دیلی. گیران لە جەنگا.

یەخ کەر: (مجمدە).

یەخ کەرڎەی: یەخ کردن.

یەخنیکێش: یەخنیکێش. بەغنیکێش.
دەفرێکی دەم پانی لێواردار ی قووڵی بنکداری مسینە.
یەخە ئەرە دڕیا ، یەخە ئەرە دڕیێ: یەخە دادڕاو.
یەخە ئەرە دڕیای: یەخە دادڕان.
یەخە ئەرە دڕیەی: یەخە دادڕین.
یەخەڤار ، یەخەڤارە: یەخەدار.
یەخەدڕ: یەخەدڕ: شوێنێکە کە دادڕابێ و هەڵکەنرابێ بە قووڵی و تەسکی بە جۆرێ کە سەری واڵ بێ.
یەخە دڕکەرڤەی: یەخە دڕکردن.
یەخە دڕیەی: یەخە دڕین.
یەخە دڕیەیرە: یەخە دادڕین.
یەخە دڕیەیەرە: یەخە دادڕین.
یەخە گرتەی: یەخە گرتن. شەڕ پێ فرۆشتن.
یەخەگیر ، یەخەگیرە: یەخەگر. شەڕپێفرۆش.
یەخە گیریای: یەخە گیران. شەڕ پێ فرۆشران.
یەخە ۆنە دڕیەیرە: یەخە لێ دادڕین.
یەخە ۆنە دڕیەیەرە: یەخە لێ دادڕین. مەبەست دوعای شەڕ لێ کردنەوە.
یەخە ۆنە هورتەکنای: یەخە لێ هەڵتەکاندن: دوعای شەڕ لێ کردن.
یەخە وەنە دڕیەیرە: یەخە لێ دادڕین.
یەخە وەنە دڕیەیەرە: یەخە لێ داڕین.
یەخە وەنە هۆرتەکنای: یەخە لێ هەڵتەکاندن.
یەخە وەنە هۆرتەکیای: یەخە لێ هەڵتەکیان: مەبەست دوعای شەڕلێکرانە.
یەخێ: یەخە.
یەدەك: یەدەك. ئیحتیات.
یەر ، یەرە: پاشگرێکە ئەچێتە سەر هەندێ ناو ئەیکا بە بکەر. (**شەن+یەر/یەرە: شەنیەر/شەنیەرە**)).
یەراوۆ ، یەراوۆە: سێ ئاو. زەراعەتێکی تازەنێژراو کە سێ ئاوی درابێ.
یەراوۆ کەرڤەی: سێ ئاو کردن. سێ ئاو پێدان.
یەرڤ: یەرد. یارد. یاردە.
یەرڤە: یاردە. یارد.
یەرمە: شاڵێکە لە ناوەڕاستی کۆپانا دائەدروێ و پووشی تێ ئەئاخنرێ بۆ ئەوەی پشتی وڵاخەکە بریندار نەبێ.
یەرە: هەرسێ.
یەرە ئاوۆ ، یەرە ئاوۆە: کشتی سێ ئاو دراو.
یەرە ئاوۆ بی یەی: کشتی تازە نێژراوی سێ ئاو بوو.
یەرە ئاو کریا ، یەرە ئاوکریێ: سێ ئاو کراو.
یەرە ئاوۆ کریای: سێ ئاو کران. سێ ئاو دران.
یەرە ئاوۆ کەردەی: سێ ئاو کردن. سێ ئاودان.

یەرە ئاوْی: سێ ئاویی.

یەرەباز: سێباز.

یەرە باز کەرڎەی: یاری کردنی سێ باز. سێ بازکردن.

یەرە پارچە ، یەرە پارچێ: شتی سێ پارچە.

یەرە پارچەیی: سێ پارچەیی.

یەرە پاڵوو: سێ پاڵوو.

یەرەپەل ، یەرەپەلە: سێ لك. سێ هاچە. سێ فاقە. سێ پەل. سێ پارچە.

یەرە پەل بی یەی: سێ پەل بوون. سێ پەل دەرکردن.

یەرە پەلی: سێ پەلی. سێ لکی. سێ هاچەیی.

یەرە پی یە ، یەرە پییێ: تەنراوێك كە لە (١٢٠) تاڵ (هەودا) ی رایەڵ تەنرابێ.

یەرە تاقەی: سێ وەختەی بەیانی و نیوەڕۆ و ئێوارە.

یەرەتاڵ ، یەرە تاڵە: سێ تاڵە. سێ تا. سێ داو.

یەرەتاڵی: سێ تایی. سێ داوی. سێ هەودایی.

یەرە تخم ، یەرە تخمە: سێ توخم.

یەرە تخمی: سێ تخمی. سێ توخمی.

یەرە تۆ ، یەرە تۆە: سێ توێ. سێ دەق.

یەرە تۆیی: سێ توێی. سێ دەقی.

یەرە تەبەق ، یەرە تەبەقە: سێ تەبەق. سێ قات. سێ نهۆم. سێ چین.

یەرەتەبەقی: سێ تەبەقی. سێ چینی. سێ نهۆمی.

یەرە تەحر ، یەرە تەحرە: سێ تەحر.

یەرە تەحری: سێ تەحری.

یەرە تەڵاقە: سێ تەڵاقە.

یەرە تەڵقەدای: سێ تەڵاقەدان.

یەرەتەنی ، یەرە تەنی یە: سێ تەنی.

یەرە تیر ، یەرە تیرە: سێ تیر. سێ تیرە.

یەرە جارە: سێ جارە.

یەرە چەمە: تەباخی سێ چاو.

یەرەچین ، یەرە چینە: سێ چین.

یەرە چینی: سێ چینی.

یەرەخان ، یەرەخانە: سێ خان.

یەرەخانی: سێ خانی.

یەرەخەت ، یەرەخەتە: سێ خەت. عەریف.

یەرە خێت ، یەرە خێتە: هەرچی سێ خەتی تێدا بێت.

یەرەخەتی: سێ خەتی. عەریفی.

یەرە دەس ، یەرە دەسە: سێ دەست: مەبەست لە شتێکە کە لە کردنیا سێ کەس بەشدارییان کربێ.

یەرە دەسی: سێ دەستی. بەشداریی سێ کەس.

یەرە دەق ، یەرە دەقە: سێ دەق.

یەرە دەق کەرڎەی: سێ دەق کردن.

یەرە دەقی: سێدەقی.

یەرە دیم ، یەرە دیمە: سێ دیو.

یەرە دیمی: سێ دیوی.

یەرە دیناری ، یەرە دیناریە: شتی سێ دینار بایی.

یەرە ڕا: سێ ڕێیان.

یەرە ڕز: سێ ڕیز.

یەرە ڕزگانی: سێ ڕیزکێن.

یەرە ڕز کەرڎەی: کردنی یاری سێ ڕیز.

یەرە ڕۆ: خێرێکە ئەکرێ بۆ مردوو لە سێهەم ڕۆژی مردنیا.

یەرە ڕوو ، یەرە ڕووە: سێ ڕوو.

یەرە ڕەگ ، یەرە ڕەگە: سێ ڕەگ.

یەرە ڕەنگ ، یەرە ڕەنگە: سێ ڕەنگ.

یەرە ڕەنگی: سێ ڕەنگی شت.

یەرە ڕێخە ، یەرە ڕێخێ: سێ ڕیشە.

یەرە ڕیز: سێ ڕیز.

یەرە ژەمە: سێ ژەمە.

یەرە ژەمەی: هەر سێ ژەمە.

یەرەژنە: ئانیشك.

یەرە ژەنە: پیاوی سێ ژنە.

یەرە ژەنەی: سێ ژنی. سێ ژنەیی.

یەرە ساڵە ، یەرە ساڵێ: تەمەن سێ ساڵە.

یەرە ساڵەی: تەمەن سێ ساڵەیی.

یەرە ساڵی: تەمەن سێ ساڵی.

یەرە ساڵیۆ: لە تەمەنی سێ ڵیەوە.

یەرە ساڵیەنە: لە تەمەنی سێ ساڵیدا.

یەرە ساوٚ ، یەرە ساوٚە: سێ سواغ.

یەرە ساوٚ دای: سێ سواغ دان.

یەرە ساوٚ دریای: سێ سواغ دران.

یەرە سووچ ، یەرە سووچە: سێ سووچ.

یەرە سەڎ: سێ سەد.

یەرە سەڎی ، یەرە سەڎیە: سێ سەد بایی.

یەرە سەرە ، یەرە سەرێ: سێ سەر. سێ سەرە.

یەرە سەف: سێ سەف. سێ ڕیز.

یەرە شاخ ، یەرە شاخە: سێ شاخ.

یەرە ششێ: سێ شەش. ناوە بۆ هەژدە ڕۆژی هەوەڵی بەهار.

یەرەشۆ ، یەرەشۆە: خوری یان لۆکە یان مەرەزی سێ جار شی کراوە بە شووڵێکی درێژی ساف.

یەرە شووە: ئافرەتی سێ شووکەر.

یەرەشەممۆ: لە سێ شەممەوە.

یەرە شەممە: سێ شەممە.

یەرە شەممەنە: لە سێ شەممەدا.

یەرە شەمۆ: لە سێ شەمەوە.

یەرە شەمە: سێ شەمە.

یەرە شەمەنە: لە سێ شەمەدا.

یەرە شەوٚێ: مانگیلەی سێ شەوە.

یەرەشەی: مەرەز یان خوری سێ جار شی کراوە بە ((شە)).

یەرە شیپ ، یەرە شیپە: سێ شیپ. سێ لا.

یەرە شیك ، یەرە شیکە: سێ تیلمە.

یەرەق: ئێرەق.

یەرەقات ، یەرەقاتە: سێ قات. سێ نهۆم.

یەرەقاتی: سێ قاتی. سێ نهۆمی.

یەرەقاژ ، یەرەقاژە: سێ قاش.

یەرە قاژ کەرڎەی: کردنی شت بە سێ قاشەوە.

یەرەقۆڵی: سێ قۆڵی.

یەرەقەڎ ، یەرەقەڎە: سێ قەد.

یەرە قەڎ ئەوَە کریای: سێ قەد کرانەوە.

یەرە قەڎ ئەوَە کەرڎەی: سێ قەد کردنەوە.

یەرە قەڎ کریای: سێ قەد کران.

یەرە قەڎ کریایۆ: سێ قەد کرانەوە.

یەرە قەڎ کەرڎەی: سێ قەد کردن.

یەرە قەڎ کەرڎەیۆ: سێ قەد کردنەوە.

یەرە قەف ، یەرە قەفە: سێ قەف.

یەرە کۆت ،یەرە کۆتە: تەنراوی سێ قەدکراوی دەق گرتوو وەك گلێمی شاڵ.

یەرە کۆتی: سێ قەدی لە شاڵی دەق کراودا.

یەرە کوت ، یەرە کوتە: سێ بەش. سێی یەك. لە سێ بەش بەشێك. سێ کوت.

یەرە کوت بی یەی: سێ کوت بوون.

یەرە کوت کەرڎەی: سێ کوت کردن.

یەرە کوتی: سێ کوتی. لە سێ بەشا بەشێك.

یەرە کووز ، یەرە کووزە: شتی سێ کووز.

یەرە گۆشە: سێ گۆشە.

یەرە لا: سێ لا. سێ هەودا. سێ تا.

یەرە لت ، یەرە لتە: شتی سێ لەت.

یەرە لۆ ، یەرە لۆَە: سێ هەودا. سێ قەد. سێ لا. سێ تا. سێ لۆ.

یەرە لۆنە ، یەرە لۆنێ: سێ ڕەنگ.

یەرە لۆنی: سێ ڕەنگی.

یەرە لەپ ، یەرە لە پە: سێ لك. سێ هاچە. سێ فاقە.

یەرە لەق: یبێ لق. سێ لك. سێ فاقە.

یەرە لەقان: شوێنی جیابوونەوەی سێ لقی یەك دار.

یەرە لەقانی: سێ بەرهەم پێکەوە بەیەك لاسکەوە.

یەرەم ، یەرەمە: سێ یەم.

یەرە مانگە ، یەرە مانگێ: تەمەن سێ مانگە.

یەرە مانگەنە: لە تەمەنی سێ مانگیدا.

یەرە مانگی ، یەرە مانگیە: لەتەمەنی سێ مانگیەوە.

یەرە مانگیەنە: لە تەمەنی سێ مانگیدا.

یەرەم کەس: سێ هەم کەس.

یەرەم. . . هتد: سێ هەم .... هتد.

یەرەمی: سێ هەمی.

یەرەمین ، یەرەمینە: سێ هەمین.

یەرەمینی: سێ هەمینی.

یەرە نان ، یەرە نانە: ئەوکەسەی کە خاوەنی سێ (نان) ە لە یاری تۆپقاڕێندا.

یەرە نووچە: گوێزێکە کە کاکڵەکەی لە جیای چوار سووچ، سێ سووچی تیایە.

یەرە نۆع ، یەرە نۆعە : شتی سێ جۆر.

یەرە نۆعی : سێ جۆری ی شت.

یەرە نهۆم ، یەرە نهۆمە : سێ نهۆم.

یەرە نۆمی : سێ نهۆمی.

یەرە نەجمە ، یەرە نەجمێ : ئەفسەرێ کە سێ ئەستێرە بەسەر شانیەوە بێت.

یەرە یەرەی : سێ سێ.

یەرەیی ، یەرەییە : سێیی.

یەرێ : سێ. سیان.

یەزدان : یەزدان. خوا. خودا.

یەزدان پرس ، یەزدان پرسە : یەزدان پەرست.

یەزدان پرسی : یەزدان پەرستی.

یەزدانی ، یەزدانیە : یەزدانی. خودایی.

یەزن : یەزن. زاوا.

یەزیدی ، یەزیدیە : یەزیدی.

یەس بە یەس : بست بە بست.

یەس بیەس : بست بە بست.

یەسنە : جەژنێکە لە جەژنەکانی پیرشالیار.

یەسە : بست.

یەسیر ، یەسیرە : یەسیر. یەخسیر. دیل.

یەسیر بی یەی : بەدیل گیران.

یەسیرکریا ، یەسیر کرییێ : بەدیل گیراو.

یەسیر کریای : بەدیل گیران. یەخسیرکران.

یەسیر کەرڎەی : بەدیل گرتن.

یەسیری : دیلی. یەسیری. یەخسیری.

یەسێوْ : بستێك.

یەسێوْەنە : لە بستێکدا.

یەس یەس : بست بست.

یەع : یەع: وتەی بێزکردن لە هەرشتێ.

یەعنیْ : یەعنی. یانێ. واتە.

یەغڎان : یەغدان. یەخدان.

یەغر ، یەغرە : یەغر. گیانداری یاخی.

یەغر بی یەی : یەغربوون. یاخی بوون.

یەغر کەرڎەی : یەغر کردن. یاخی کردن.

یەغری : یەغری. یاخێتی.

یەغنیکێش : یەغنیکێش.

یەق : یەق. قرقێنە. شێ دانەوە. پەنگ.

یەق ئەوْەکەرڎەی : پەنگ خواردنەوەی هەرچی.

یەق ئەوْە وارڎەی : یەق خواردنەوە.

یەق وارڎەیوْ : یەق خواردنەوە.

یەقوْ کەرڎەی : پەنگ خواردنەوە.

یەقوْ وارڎەی : یەق خواردنەوە.

یەقین ، یەقینە : یەقین. راستەقینەی دوور لە شك و گومان.

یەك : یەك.

یەکان : یەکان.

یەکانگیر : یەك گرتن. بەیەك گەیشتن.

یەکانگیر ئەوْە بی یەی : بەیەکتر گەیشتنەوە.

یەکانگیر ئەوْە کەرڎەی : بەیەکتر گەیاندنەوە.

یەکانگیر بی یەی : بەیەکتر گەیشتن. یەکگرتن.

یەکانگیر بی یە یۆ: بەیەکتر گەیشتنەوە. یەکتر گرتنەوە.

یەکانگیر کەرڎەی: بەیەکتر گەیاندن.

یەکانگیر کەرڎەیۆ: بەیەکتر گەیاندنەوە.

یەکانگیرۆ کەرڎەی: بەیەکتر گەیاندنەوە.

یەکانگیری: بەیەکتر گەیشتن. یەکتر گرتنەوە.

یەکانە: یەکانە. بەرازی نێری بڕەدار.

یەکاوە: قوبڵی: چێشتی قوبووڵی.

یەکاوە سیاوە: قوبووڵی بە ترش.

یەکاو یەك: یەکاو یەك. دووچەندانەی شت.

یەکباڎ ، یەکباڎە: یەکباد. شتی تەنراوی تەنکی یەك لۆنە. بەن و دەزووی یەك جار بادراو.

یەکباڎی: یەکبادی.

یەکبار ، یەکبارە: یەکبارە. نەگۆڕاو لە بارێکەوە بۆ بارێکی تر. دامەزراو.

یەك باری: یەك باری. دامەزراوی. نەگۆڕاوی.

یەك باز: یەك باز: جۆرە بازدانێکە.

یەك بازی: یاری و گەمەیەکە بە یەك بازی ئەکرێ.

یەك باڵ ، یەك باڵە: مەردومی تەنیای بێ یارمەتیدەر.

یەك باڵی: یەك باڵی: تەنیایی و بێ یارمەتیدەر.

یەك بچم ، یەك بچمە: یەك شێوە. یەك قەوارە.

یەك بچمی: یەك شێوەیی. یەك قەبارەیی.

یەك بە یەك: یەك بە یەك.

یەك بیچم ، یەك بیچمە: یەك شێوە. یەك قەبارە.

یەك بیچمی: یەك شێوەیی. یەك قەبارەیی.

یەکبین: یەکبین. پەی دەرپەی. بەردەوام.

یەك بیەك: یەك بە یەك.

یەك پا: یەك پا. بێ وەستان. سەرسەختی و پێ داگرتن لەسەر شت.

یەك پارچە ، یەك پارچێ: یەك پارچە.

یەك پارچەیی: یەك پارچەیی.

یەك پۆپ ، یەك پۆپە: باڵندەی یەك پۆپە.

یەك پی یە ، یەك پییێ: تەنراوی چل هەودایی.

یەکتا: یەکتا: تاقانەی بێ مامەند.

یەکتا پرس ، یەکتا پرسە: یەکتاپەرست.

یەکتا پرسی: یەکتاپەرستی. (توحید).

یەك تان ، یەك تانە: یەکبار.

یەك تانی: یەکباری.

یەکتایی: یەکتایی. بێ مامەندی. (وحدانیە).

یەك تخم ، یەك تخمە: یەك توخم.

یەك تخمی: یەك توخمی.

یەکتر: یەکتر.

یەکترۆ: بە یەکترەوە.

یەکترەنە: لە یەکتردا.

یەکتری: یەکتری.

یەکترین: یەکتری.

یەك توخم ، یەك توخمە: یەك توخم.

یەك توخمی: یەك توخمی.

یەك تەبەق ، یەك تەبەقە: یەك نهۆم. یەك قات.

یەك تەبەقی: یەك نهۆمی. یەك قاتی. یەك چینی.

یەك تەحر ، یەك تەحرە: یەك شێوە.

یەك تەحری: یەك شێوەیی.

یەك تەقە: یەکسەر. بێ ووچان. بێ وەستان.

یەك تەکان: یەك تەکان. بێ وەستان.

یەك تەن ، یەك تەنە: یەك تەن. یەك باڵ.

یەك تەنی: یەك تەنی. یەك باڵی.

یەك تیرە: یەك تیر: واتە کلاشی یەك تیر.

یەك تیرەیی: منالأنێك کە لە یەك دایك و باوك بن.

یەك تیکە: یەك پارچە. بەسەر یەکەوە.

یەکجار: یەکجار. ئێکجار. بەتەواوەتی.

یەکجاری: یەکجاری. ئێکجاری.

یەکجاری کەرڎەی ، یەکجار یەکەرڎەی: کوشتنی ئێکجارەکی.

یەك جۆر ، یەك جۆرە: یەك جۆر.

یەك جۆری: یەك جۆری.

یەك چەشن ، یەك چەشنە: یەك چەشن.

یەك چەشنی: یەك چەشنی.

یەك چەم ، یەك چەمە: یەك چاو. مەبەست یەك کارە.

یەك چەم ئەوەبی یەی: بوونەوەی کارەکان بە یەك کار.

یەك چەم ئەوە کەرڎەی: مەبەست کردنەوەی کارەکانە بە یەك کار.

یەك چەم بی یە یۆ: بوونەوەی کارەکان بە یەك ئیش.

یەك چەمۆ بی یەی: بوونەوەی کارەکان بە یەك کار.

یەك چەم کەرڎەیۆ: تەواوکردنی ئیشەکان و هێشتنەوەی یەك ئیش. یەك چاوکردنەوە.

یەك چەمۆ کەرڎەی: تەواوکردنی ئیشەکان و هێشتنەوەی یەك ئیش. یەك چاو کردنەوە.

یەك چەمی: یەك چاوی. یەك کاری. یەك ئیشی.

یەك دان: یەك دان. تۆوی پاك و یەك توخم.

یەکڎانە: سندان. سنگان.

یەکڎانە کەرڎەی: دووچاربوون بە سندان.

یەکڎانەی یەك مچ: سنگانی یەکجارەکی.

یەکڤانەی یەک مۆر: سنگانی یەک پارچەی خەست و خۆڵ کە لە یەک گرێ پێک دێت.

یەک دانی: پاکی و یەک توخمی دانەوێڵە.

یەک دڵ ، یەک دڵە: یەک دڵ: هاوڕێی ڕاستەقینە.

یەک دڵی: یەک دڵی.

یەک دەس ، یەک دەسە: یەک دەست.

یەک دەسەی: بە یەک دەستی. بە تەنها دەستێ.

یەک دەسی: یەک دەستی.

یەک دەفعە: یەک جار. یەک کەرەت.

یەک دەق ، یەک دەقە: یەک دەق. یەک قەد.

یەک دەم ، یەک دەمە: تیغێک کە یەک دەمی هە بێ.

یەک دەنگ ، یەک دەنگە: یەک دەنگ.

یەک دەنگی: یەک دەنگی. یەک ڕایی و یەک بۆچوونی.

یەک دیم ، یەک دیمە: یەک دیو. یەک ڕوو.

یەک دیمی: یەک دیوی. یەک ڕوویی.

یەک دین ، یەک دینە: یەک دین. یەک ئایین.

یەک دینی: یەک دینی. یەک ئایینی.

یەک ڕا ، یەک ڕێ: یەک ڕا. یەک بۆچوون.

یەک ڕایی: یەک ڕایی. یەک بۆچوونی و یەک بیر و باوەڕی.

یەک ڕۆ ، یەک ڕۆە: یەک ڕۆژە.

یەک ڕۆت ، یەک ڕۆتە: خۆش ڕەو. خۆشبەز.

یەک ڕۆتی: خۆشڕەویی. خۆشبەزی.

یەک ڕۆح ، یەک ڕۆحە: یەک ڕۆح. یەک دڵ.

یەک ڕۆحی: یەک ڕۆحی. یەک دڵی.

یەک ڕوو ، یەک ڕووە: یەک ڕوو.

یەک ڕوویی: یەک ڕوویی.

یەک ڕەنگ ، یەک ڕەنگە: یەک ڕەنگ.

یەک ڕەنگی: یەک ڕەنگی.

یەک ڕەوت ، یەک ڕەوتە: خۆش ڕەو. خۆشبەز.

یەک ڕەوتی: خۆشڕەوی. خۆشبەزی.

یەک ڕیزی: یەک ڕیزی.

یەک زۆان ، یەک زۆانە: یەک زمان. یەک گوفت.

یەک زوانی: یەک زمانی: پێچەوانەی دوو زمانی.

یەک زۆر ، یەک زۆرە: هاوزۆر. هاوهێز.

یەک زۆری: هاوزۆری. هاوهێزی.

یەک ژەنە: پیاوی یەک ژنە.

یەک ژەنەی: یەک ژنی. یەک ژنێتی.

یەک ژەنی: یەک ژنی.

یەک ساڵە ، یەک ساڵێ: تەمەن یەک ساڵە.

یەک ساڵەیی: تەمەن یەک ساڵەیی.

یەک ساڵی: تەمەن یەک ساڵی.

یەک ساڵیۆ: لە تەمەنی یەک ساڵیەوە.

یەک ساڵیەنە: لە تەمەنی یەک ساڵیدا.

یەکسان ، یەکسانە: یەکسان.

یەکسانی: یەکسانی.

یەکسانیەنە: لە یەکسانیدا.

یەکساوْ ، یەکساوْە: شوێنی یەک جار سواغ دراو.

یەک سم ، یەک سمە: یەک سم.

یەکسەر: یەکسەر. دەم و دەست.

یەکسەری: یەکسەری.

یەک شاخ ، یەک شاخە: گیانداری یەک شاخ.

یەک شاخی: یەک شاخی.

یەک شوْ: یەک جار شۆرانی جل و بەرگ. لۆکە و خوری یەک جار شی کراوە بە شووڵ.

یەک شووە: ژنی یەک شوو کردوو.

یەک شوویی: یەک شوویی. یەک مێردی.

یەک شەممۆ: لە یەک شەممەوە.

یەک شەممە: یەک شەممە.

یەک شەممەنە: لە یەک شەممەدا.

یەک شەمۆ: لە یەک شەممەوە.

یەک شەمە: یەک شەمە.

یەک شەمەنە: لە یەک شەمەدا.

یەک شەوْەیی: بە یەک شەوەیی.

یەک شەوْەییەنە: لە یەک شەوەییدا.

یەک شەوْێ: مانگیلەی یەک شەوە.

یەک شیپ ، یەک شیپە: یەک شیپ.

یەک قات ، یەک قاتە: یەک قات. یەک نهۆم.

یەک قاتی: یەک قاتی. یەک نهۆمی.

یەک قاچ ، یەک قاچە: یەک قاچە. یەک پێ.

یەک قاچەی: بە یەک قاچ.

یەک قاچی: یەک قاچی. یەک پێیی.

یەک قسە ، یەک قسێ: یەک قسە.

یەک قسەیی: یەک قسەیی. هاوپەیمانی.

یەک قوڵ ، یەک قوڵە: یەک قسە.

یەک قوڵ ، یەک قوڵە: یەک قوڵ. کەسێک کە تەنها قوڵێکی هەبێت.

یەک قوڵی: یەک قسەیی. هاوپەیمانی.

یەک قوڵی: یەک قوڵی.

یەک قەدْ ، یەک قەدْە: یەک قەد. یەک لۆنە.

یەک قەڵەم: بەسەر یەکەوە. ((**مینا یەک قەڵەم دوێ هەزار دیناریش خەرج کەرذ**)).

یەک کارە ، یەک کارێ: کەسێک کە تەنها بە یەک کارەوە خەریک بێت.

یەک کارەیی: خەریک بوون بە تەنها یەک کارەوە.

یەک کاڵ ، یەک کاڵە: جێگای یەک جار کێڵراو.

یەک کەڕەت: یەک جار.

یەک کەڕەتی ، یەک کەڕەتیە: یەکجاری. هەمیشەیی.

یەک کەڕەتی کەرذەی: کوشتنی یەکجارەکی.

یەک کەسی ، یەک کەسیە: یەک کەسی.

یەك گاڤاسنە : یەك گاسنە. زەوی یەك جار کێڵراو.

یەك لا ، یەك لیْ: یەك لا.

یەك لایی: یەك لایی. بوونی شت بە یەك لا.

یەك لایی ئەڤە بی یەی: یەك لایی بوونەوە.

یەك لایی ئەڤە کریای: یەك لایی کرانەوە.

یەك لایی ئەڤە کەرڎەی: یەك لایی کردنەوە.

یەك لایی بی یەیۆ: یەك لایی بوونەوە.

یەك لایی کریایۆ: یەك لایی کرانەوە.

یەك لایی کەرڎەیۆ: یەك لایی کردنەوە.

یەك لزگ ، یەك لزگە : شتی یەك شیپ.

یەك لۆ ، یەك لۆە: یەك لۆنە. یەك لا. یەك قەد. یەك تا.

یەك لۆیی: یەك لۆنەیی. یەك لایی. یەك قەدی.

یەك لۆن ، یەك لۆنە : شتی یەك ڕەنگ.

یەك لۆنی: یەك ڕەنگی.

یەك لوول ، یەك لوولی : چەکی یەك لوول.

یەك لەپ ، یەك لە پە : یەك فاقە. یەك هاچە.

یەك لەق ، یەك لەقە : یەك لق. هەر ڕوەکێك کە تەنها یەك لقی هەبێت.

یەك لەقی: یەك لقی.

یەك لەم: پڕی سکێك. ژەمێکی تێر و تەواو.

یەك لەم کەرە: مێینەی یەك سك کردوو.

یەك مانگە ، یەك مانگیْ: تەمەن یەك مانگە.

یەك مانگەنە : لە تەمەنی یەك مانگیدا.

یەك مانگی ، یەك مانگیە : یەك مانگی.

یەك مانگیۆ: لە یەك مانگیەوە.

یەك مانگیەنە : لە یەك مانگیدا.

یەك مچ : یەکجارەکی: وتەیەکە هەمیشە لە دوای ((**یەکڎانە**)) ە وە دێت و ئەبێتە ((**یەکڎانەی یەك مچ**)).

یەك مۆر: یەکجارەکی. کوشندە.

یەك موو : یەك موو. بەقەدەر تاڵە موویەك.

یەك میزان : بە هاوسانی. ڕێك و پێك وەك یەك.

یەك میزانی : هاوسانی. وەك یەك لە ڕێك و پێکیدا.

یەك مێل ، یەك مێلە : دامەزراو لەسەر گوفتی خۆ.

یەك مێلی : دامەزراویی لەسەر بەڵێن. نەگۆڕاویی.

یەنڎ : ئەوەندە.

یەك نۆع ، یەك نۆعە : یەك جۆر.

یەك نۆعی : یەك جۆری.

یەك نەسەق : یەك نەسەق. یەك جۆر.

یەك نەسەقی : یەك جۆری.

یەك نەواخت ، یەك نەواختە : یەك نەواخت. یەك ڕەنگ.

یەك نەواختی : یەك نەواختی. یەك ڕەنگی.

یەكۆ: لەیەكەوە. بەیەكەوە.

یەكۆ پەنج: یەك و پێنج. یەك بە پێنج.

یەكۆ پەنجا: یەك و پەنجا. یەك بە پەنجا.

یەكۆ چل: یەكەو چل. یەك بەچل.

یەكۆ چوار: یەكەو چوار. یەك بە چوار.

یەكۆ حوٚت: یەكەو حەوت. یەك بە حەوت.

یەكۆ حەفتا: یەكەو حەفتا. یەك بە حەفتا.

یەكۆ حێزەران: یەكەو حەیزەران.

یەكۆ دۆیْ: یەكەو دوو.

یەكۆ دۆانزە: یەكەو دوانزە. یەك بە دوانزە.

یەكۆ دە: یەكەو دە. یەك بەدە.

یەكۆ سەڎ: یەكەو سەد. یەك بە سەد.

یەكۆ سی: یەك و سی. یەك بە سی.

یەكۆ شش: یەكەو شەش. شەش بە یەك.

یەكۆ شەس: یەكەو شەست. یەك بە شەست.

یەكۆ نۆ: یەكەو نۆ. یەك بە نۆ.

یەكۆ نەوەڎ: یەكەو نەوەد. یەك بە نەوەد.

یەكۆ هەشت: یەكەو هەشت. یەك بە هەشت.

یەكۆ هەشتا: یەكەو هەشتا. یەك بە هەشتا.

یەك وٚەر ، یەك وٚەرە: یەد باد. یەك بەر.

یەكۆ یەرێ: یەكەو سێ. یەك بە سێ.

یەكۆ یەك: یەكەو یەك. یەك بە یەك.

یەك هێش: یەك هێشە. زەوی یەك جار كێڵراو.

یەك هین ، یەك هینە: یەك هین.

یەك هینی: یەك هینی.

یەك هینیەنە: لە یەك هیندا.

یەكەلا ، یەكەلێ: یەكەلا.

یەكەلا ئەوٚە بی یەی: یەكەلا بوونەوە.

یەكەلا ئەوٚە كریای: یەكەلا كرانەوە.

یەكەلا ئەوٚە كەرڎەی: یەكەلا كردنەوە.

یەكەلا بی یەیۆ: یەكەلا بوونەوە.

یەكەلا كریایۆ: یەكەلا كرانەوە.

یەكەلا كەرڎەیۆ: یەكەلا كردنەوە.

یەكەلایی: یەكەلایی.

یەكەم ، یەكەمە: یەكەم.

یەكەم جار: یەكەم جار. هەوەڵ جار.

یەكەم ساڵ: یەكەم ساڵ.

یەكەم شەوە: یەكەم شەو.

یەكەم. . . هتد: یەكەم. . . هتد.

یەكەمین ، یەكەمینە: یەكەمین.

یەكەمینی: یەكەمینی.

یەكەناس ، یەكەناسە: یەكەناس.

یەكەناسی: یەكەناسی.

یەكەندەر: یەكەنەردوو. دەست بە جێ.

یەكەو حێزەران: یەكەو حەیزەران.

یەكی یەكیێ: یەك یەك هەڵبژێردراو.

یەڵدا: یەڵدا. درێژترین شەوی ساڵە كە شەوی هەوەڵی زستانە.

یەلغار: یەلغار. هێرشی سواران.

یەلەك: ئێلەك. سوخمەی ژنانە.

یەمەنیێ: یەمەنی. كەوشی سوور.

یەنڎ: ئەوەند.

یەنڎە: ئەوەندە.

یەننە: ئەوەندە.

یەوٚاش ، یەوٚاشە: هێواش. شێنەیی.

یەوٚاش ئەوٚە بی یەی: هێواش بوونەوە.

یەوٚاش ئەوە کەرڎەی: هێواش کردنەوە.

یەوٚاش ئەوە کریای: هێواش کرانەوە.

یەوٚاش بی یەیۆ: هێواش بوونەوە.

یەوٚاش کریایۆ: هێواش کرانەوە.

یەوٚاش کەرڎەیۆ: هێواش کردنەوە.

یەوٚاشلێ: سووك و ئاسان. سووك سووك.

یەوٚاشۆ بی یەی: هێواش بوونەوە.

یەوٚاشۆ کریای: هێواش کرانەوە.

یەوٚاشۆ کەرڎەی: هێواش کردنەوە.

یەوٚاشێ: سووك و ئاسان. بە ئەسپایی.

یەوٚاشی: هێواشی. شێنەیی. لەسەرخۆیی.

یەوٚاش یەوٚاش: هێواش هێواش.

یەوٚاش یەوٚاشێ: بە هێواشی و لەسەرخۆیی.

یەوٚاوٚە: ئاوجۆ. ئاوی جۆ.

یەوٚە: جۆ.

یەوٚین ، یەوٚینە: جۆیین. هەرچی کە لە جۆ دروست بکرێت.

یەهـ: یـەهـ: وتـەی بێـزاری دەربـڕین. وتـەی هێدی کردنەوەی وڵاخی بەرزە.

یەهووڎ: یەهوود.

یەهووڎی ، یەهووڎیە: یەهوودی.

یەهەر: جەرگ. جگەر.

یەهەر بڕ ، یەهەر بڕە: جەرگ بڕ.

یەهەر بڕیای: جەرگ بڕان.

یەهەر بڕیەی: جەرگ بڕین.

یەهەرچی ، یەهەرچییە: جگەرچی.

یەهەرچیەتی: جگەرچێتی.

یەهەرخانە: جگەرخانە.

یەهەرڎار ، یەهەرڎارە: بەجەرگ.

یەهەرڎاری: بەجەرگی. بەجەرگێتی.

یەهەر سۆتە ، یەهەر سۆتێ: جگەر سووتاو.

یەهەر سۆتەی: جەرگ سووتان.

یەهەر سۆچن، یەهەر سۆچنە: جەرگ سووتێن.

یەهەرقایم ، یەهەرقایمە: بەجەرگ. نەترساو.

یەهەر قایمی: بەجەرگی. نەترسان.

یەهەر ۆرەش ، یەهەر ۆرەشە: جگەر فرۆش.

یەهەر ۆرەشی: جگەر فرۆشی.

یەی یەی: وتـەی سەرسـورمانە وەك بڵێـی: هەی هەی یان وەی وەی.

یێ: ناوی پیتی ((ی)).

یی: دەنگی گریانی مناڵ.

ییخ: ییخ. چۆکدانی حوشتر.

ییخ دای: ییخ دان.

ییخ کەرڎەی: ییخ خواردن.

ییخە کەرڎەی: دەرکردنی بزن.

* * *

کتێبە چاپکراوەکانی
کۆڕی زانیاری کوردستان و ئەکادیمیای کوردی

کۆڕی زانیاری کوردستان:

١) فەرهەنگی زاراوە (عەرەبی ـ کوردی)، بەدران ئەحمەد حەبیب، هەولێر، چاپخانەی وەزارەتی پەروەردە، ساڵی ٢٠٠٢، (١٤٢ لاپەڕە).
٢) کوردی تورکمانستان ـ مێژوو ـ ئەتنۆگرافیا ـ ئەدەب، د. مارف خەزنەدار، هەولێر، چاپخانەی وەزارەتی ڕۆشنبیری، ساڵی ٢٠٠٣، (٢٥٨ لاپەڕە).
٣) زاراوەی یاسایی، لیژنەی زاراوە لە کۆڕی زانیاری کوردستان، هەولێر، چاپخانەی وەزارەتی ڕۆشنبیری، ساڵی ٢٠٠٤، (٤٠ لاپەڕە).
٤) زاراوەی کارگێڕی، لیژنەی زاراوە لە کۆڕی زانیاری کوردستان، هەولێر، چاپخانەی وەزارەتی ڕۆشنبیری، ساڵی ٢٠٠٤، (٤٧ لاپەڕە).
٥) من ينابيع الشعر الكلاسيكي الكردي، ج١، رشيد فندی، هەولێر، چاپخانەی وەزارەتی ڕۆشنبیری، ساڵی ٢٠٠٤، (٢٤٠ لاپەڕە).
٦) ڕێنووسی یەکگرتووی کوردی، بەدران ئەحمەد حەبیب، هەولێر، چاپخانەی وەزارەتی پەروەردە، ساڵی ٢٠٠٥، (٥٦ لاپەڕە).
٧) ڕێزمانی کەسی سێیەمی تاک، د.شێرکۆ بابان، هەولێر، چاپخانەی وەزارەتی ڕۆشنبیری، ساڵی ٢٠٠٤، (١٥٩ لاپەڕە).

٨) چوارینێن خەیام، د. کامیران عالی بەدرخان، وەرگێڕانی لە لاتینییەوە د. عەبدوللا یاسین ئامێدی، هەولێر، چاپخانەی وەزارەتی ڕۆشنبیری، ساڵی ٢٠٠٤، (٩٤ لاپەڕە).
٩) شێوەی سلێمانی زمانی کوردی، د. زەرێ یوسوپۆڤا، و: لە ڕوسییەوە د. کوردستان موکریانی، هەولێر، چاپخانەی وەزارەتی پەروەردە، ساڵی ٢٠٠٥، (٢١٦ لاپەڕە).
١٠) العروض في الشعر الكردي، احمد هردی، هەولێر، چاپخانەی وەزارەتی ڕۆشنبیری، ساڵی ٢٠٠٤، (٢١٨ لاپەڕە).
١١) ژانرەکانی ڕۆژنامەوانی و مێژووی چاپخانە ١٤٥٠ - ١٥٠٠، د. مەغدید سەپان، هەولێر، چاپخانەی وەزارەتی پەروەردە، ساڵی ٢٠٠٥، (٢٧٨ لاپەڕە).
١٢) زاراوەی ڕاگەیاندن، لیژنەی زاراوە لە کۆڕی زانیاری کوردستان، هەولێر، چاپخانەی وەزارەتی پەروەردە، ساڵی ٢٠٠٥، (١٠٨ لاپەڕە).
١٣) فەرهەنگی زاراوەگەلی ڕاگەیاندن (ئینگلیزی - کوردی - عەرەبی)، بەدران ئەحمەد حەبیب، هەولێر، چاپخانەی وەزارەتی پەروەردە، ساڵی ٢٠٠٥، (١٦٥ لاپەڕە).
١٤) ئەدەبی منداڵانی کورد - لێکۆڵینەوە - مێژووی سەرهەڵدان، حەمە کەریم هەورامی، هەولێر، چاپخانەی وەزارەتی پەروەردە، ساڵی ٢٠٠٥، (٤٠٦ لاپەڕە).
١٥) گیرەکێن زمانێ کوردی، د. فازل عمر، هەولێر، چاپخانەی وەزارەتی پەروەردە، ساڵی ٢٠٠٥، (١٣٤ لاپەڕە).
١٦) ل دۆر ئەدەبێ کرمانجی ل سەد ساڵا نوزدێ و بیستێ زایینی، تەحسین ئیبراهیم دۆسکی، هەولێر، چاپخانەی وەزارەتی پەروەردە، ساڵی ٢٠٠٥، (٢٧٦ لاپەڕە).
١٧) دەنگسازی و بڕگەسازی لە زمانی کوردیدا، د. شێرکۆ بابان، هەولێر، چاپخانەی وەزارەتی پەروەردە، ساڵی ٢٠٠٥، (٢٠٦ لاپەڕە).
١٨) هۆنراوەی بەرگری لەبەرهەمی چەند شاعیرێکی کرمانجی سەروودا ١٩٣٩ - ١٩٧٠، د. عبدالله یاسین عەلی ئامێدی، هەولێر، چاپخانەی وەزارەتی پەروەردە، ساڵی ٢٠٠٥، (٣٢٠ لاپەڕە).
١٩) یوسف و زولەیخا، حەکیم مەلا ساڵح، هەولێر، چاپخانەی وەزارەتی پەروەردە، ساڵی ٢٠٠٦، (٤٠٧ لاپەڕە).

٢٠) زمانی کوردان ـ چەند لێکۆڵینەوەیەکی فیلۆلۆجی زمان، پ. د فریدریش مووللێر ئەوانی تر، و: لە ئەڵمانییەوە د. حمید عزیز ، هەولێر، چاپخانەی وەزارەتی پەروەردە، ساڵی ٢٠٠٥، (١٩٢ لاپەڕە).
٢١) ڕێبەری بیبلۆگرافیە کوردییەکان ١٩٣٧ ـ ٢٠٠٥، شوان سلێمان یابە، هەولێر، چاپخانەی وەزارەتی پەروەردە، ساڵی ٢٠٠٦، (٤٠٠ لاپەڕە).
٢٢) فەرهەنگی گەورەی من. د. کوردستان موکریانی، چاپی یەکەم، هەولێر، چاپخانەی وەزارەتی پەروەردە، ساڵی ٢٠٠٦ ، (٨٠ لاپەڕە).
٢٣) دیوانی عەزیز ـ محەمەد عەلی قەرەداغی ـ هەولێر، چاپخانەی وەزارەتی پەروەردە، ساڵی ٢٠٠، (١٤٤ لاپەڕە).
٢٤) زاراوەگەلی کاروباری مین ـ جەمال جەلال حوسێن ـ دلێر سابیر ئیبراهیم ـ دەزگای گشتی هەرێم بۆ کاروباری مین، هەولێر، چاپخانەی وەزارەتی پەروەردە، ساڵی ٢٠٠٦، (٨٠ لاپەڕە).
٢٥) زاراوەی راگەیاندن ـ کەمال غەمبار ـ هەولێر، چاپخانەی وەزارەتی پەروەردە، ساڵی ٢٠٠٦، (٩٦ لاپەڕە).
٢٦) زاراوەی ئەدەبی ـ ئامادەکردنی: لیژنەی ئەدەب لە کۆڕی زانیاری کوردستان، هەولێر، چاپخانەی وەزارەتی پەروەردە، ساڵی ٢٠٠٦، (٣٨٠ لاپەڕە).
٢٧) ئیندێکسی گۆڤاری کۆڕی زانیاری کورد (١٩٧٣ ـ ٢٠٠٢) ـ شوان سلێمان یابە ـ هەولێر، چاپخانەی وەزارەتی پەروەردە، ساڵی ٢٠٠٦، (٢٤٠ لاپەڕە).
٢٨) The Historical Roots of the National Name of the Kurds ـ د. جەمال رەشید، هەولێر، چاپخانەی وەزارەتی پەروەردە، ساڵی ٢٠٠٦، (١٠٧ لاپەڕە)
٢٩) فەرهەنگی کۆمەڵناسی ـ عوبێد خدر ـ چاپخانەی دەزگای ئاراس ـ هەولێر، ساڵی ٢٠٠٧، (٨٣ لاپەڕە).
٣٠) بزاڤی ڕزگاریخوازی نیشتیمانی لە کوردستانی ڕۆژهەڵاتدا (١٨٨٠ ـ ١٩٣٩ز) ـ د.سەعدی عوسمان هەروتی ـ چاپخانەی دەزگای ئاراس ـ هەولێر، ساڵی ٢٠٠٧، (١٥٥ لاپەڕە).
٣١) شۆڕشی شێخ عوبەیدوڵڵای نەهری لە بەڵگەنامەی قاجاری دا ، نووسینی: حەسەن عەلی خانی گەڕووسی ، وەرگێڕانی لە فارسییەوە: محەمەد حەمە باقی ـ چاپخانەی دەزگای ئاراس ـ هەولێر، ساڵی ٢٠٠٧، (٢٠٤ لاپەڕە).

٣٢) شۆڕشــی شــێخ عوبەیــدوڵڵای نــەهری لــە بەڵگەنامــەی ئەرمەنیــدا، نووســینی: ئەسکەندەر غوریانس، وەرگێڕانی لە فارسییەوە ـ محەمەد حەمە باقی. چاپخانەی دەزگای ئاراس ـ هەولێر، ساڵی ٢٠٠٧، (١٢٨ لاپەڕە).
٣٣) فەرهەنگی کوردی ـ فارسی، وەرگێڕانـی لـە فارسـییەوە ـ محەمـەد حەمـە بـاقی. چاپخانەی دەزگای ئاراس ـ هەولێر، ساڵی ٢٠٠٧، (١١٢ لاپەڕە).
٣٤) شۆڕشـی شـێخ عوبەیـدوڵڵای نـەهری لـە بەڵگەنامـەی ئینگلیـزی و ئـەمریکی دا ـ نووسینی ـ وەدیع جوەیدە. وەرگێڕانی لـە عەرەبییـەوە ـ محەمـەد حەمـە بـاقی . چاپخانەی دەزگای ئاراس ـ هەولێر، ساڵی ٢٠٠٧، (١١٦ لاپەڕە).
٣٥) شۆڕشی شێخ عوبەیدوڵڵای نەهری لە بەڵگەنامەی قاجاری دا، نووسینی: عەلی خان گۆنەخان ئەفشار. وەرگێڕانـی لـە فارسییەوە ـ محەمـەد حەمـە بـاقی. چاپخانەی دەزگای ئاراس ـ هەولێر، ساڵی ٢٠٠٧، (٤٢٦ لاپەڕە).
٣٦) شۆڕشی شێخ عوبەیـدوڵڵای نـەهری لـە بەڵگەنامـەی قاجـاری دا، نووسـینی: عـەلی ئەکبەر سـەرهەنگ. وەرگێڕانـی لـە فارسـییەوە: محەمـەد حەمـە بـاقی. چاپخانەی دەزگای ئاراس ـ هەولێر، ساڵی ٢٠٠٧. (١٩٢ لاپەڕە).
٣٧) چـەپکێك لـە زاراوە گـەلی کشتوکاڵ ـ ئامـادەکردنی ـ حەمـە سـاڵح فـەرهادی ـ چاپخانەی دەزگای ئاراس ـ هەولێر، ساڵی ٢٠٠٧، (١٤٤ لاپەڕە).
٣٨) شۆڕشی شێخ عوبەیدوڵڵای نەهری لە بەڵگەنامەکانی وەزارەتی کاروباری دەرەوەی ئێران دا. وەرگێڕانـی لـە فارسییەوە: محەمـەد حەمـە بـاقی. چاپخانەی دەزگـای ئاراس ـ هەولێر، ساڵی ٢٠٠٧، (٢٧٠ لاپەڕە)
٣٩) فەرهەنگی دیوانی شاعیران (نالی، سالم، کـوردی)، نووسـینی ـ د. محەمـەد نـووری عارف، چاپخانەی دەزگای ئاراس ـ هەولێر، ساڵی ٢٠٠٧، (١٠٠٠ لاپەڕە).
٤٠) یەکـەم فەرهـەنگی تـۆ، وەرگێڕانـی: د.کوردسـتان موکریـانی، چـاپخانەی دەزگـای ئاراس، هەولێر، ساڵی ٢٠٠٧، (٨٦ لاپەڕە).
٤١) ئەدەبی منداڵانی کورد دوای ڕاپەڕین، نووسینی: حەمە کەریم هـەورامی، چـاپخانەی دەزگای ئاراس، هەولێر، ساڵی ٢٠٠٧، (٣٦٨ لاپەڕە).
٤٢) فەرهــەنگی هەراشــان، کۆکردنــەوە و داڕشــتنی: کۆمــەڵێك مامۆســتا، چــاپخانەی دەزگای ئاراس، هەولێر، ساڵی ٢٠٠٧، (٣٣٦ لاپەڕە).

٥٥) هەنگاوێك لەسەر ڕێگەی لێكۆڵینەوەی (دیوانی سالم)دا، محەممەدعەلی قەرەداغی، چاپخانەی حاجی هاشم ـ هەولێر، ساڵی ٢٠٠٩، (٨٠ لاپەڕە).
٥٦) كەرەسە بەتاڵەكان لە روانگەی تیۆری دەسەڵات و بەستنەوە ((شێوەزاری كرمانجی سەروو))، نووسینی: ڤیان سلێمان حاجی، چاپخانەی حاجی هاشم ـ هەولێر، ساڵی ٢٠٠٩، (٢١١ لاپەڕە).
٥٧) هێز و ئاواز لە دیالێكتی كوردیی ژووروودا، نوسینی: عەبدولوەهاب خالید موسا، چاپخانەی حاجی هاشم ـ هەولێر، سالی ٢٠٠٩، (١٤٦ لاپەڕە).
٥٨) گەپنامەی مێرگولان، نوسینی: رەسولّ دەروێش، چاپخانەی حاجی هاشم ـ هەولێر، ساڵی ٢٠٠٩، (١٧٦لاپەڕە).
٥٩) دۆخەكانی ژێرەوە لای فیلمۆرو هەندی لایەنی ڕستەسازیی كوردی، ئامادەكردنی: یوسف شەریف سەعید، چاپخانەی حاجی هاشم ـ هەولێر، ساڵی ٢٠٠٩ (١٣٤ لاپەڕە).
٦٠) هەندێ لایەنی ڕێزمانی دەسەڵات و بەستنەوە (GB) لەزمانی كوردیدا، ئامادەكردنی: د.سەباح ڕەشید قادر، چاپخانەی حاجی هاشم ـ هەولێر، ساڵی ٢٠٠٩ (١٧٢ لاپەڕە).
٦١) الحیاة الاجتماعیة للكورد بین القرنین (٤ ـ ٩هـ/١٠ ـ ١٥م)، دانانی: دكتۆرە فائزە محەمەد عزەت، چاپخانەی حاجی هاشم ـ هەولێر، ساڵی ٢٠٠٩، (٢٧٢ لاپەڕە).
٦٢) العلاقات الایرانیة ـ السوفیتیة ١٩٣٩ ـ ١٩٤٧، دانانی: نزار ایوب حسن الگولی، چاپخانەی حاجی هاشم ـ هەولێر، ساڵی ٢٠٠٩، (٢٩٠ لاپەڕە).
٦٣) بیبلیۆگرافیای كوردناسی لە سەرچاوە فەرەنسییەكاندا، د. نەجاتی عەبدوڵڵا، چاپخانەی حاجی هاشم ـ هەولێر، ساڵی ٢٠٠٩، (٥٢٨).
٦٤) بیبلیۆگرافیای كوردناسی لە سەرچاوە ئینگلیزییەكاندا، د. نەجاتی عەبدوڵڵا، چاپخانەی حاجی هاشم ـ هەولێر، ساڵی ٢٠٠٩، (٤٤٨).
٦٥) امیر امراء كردستان (ابراهیم باشا الملی ١٨٤٥ ـ ١٩٠٨)، دانانی: أ. د. عبدالفتاح علی البوتانی ـ علی صالح المیرانی، چاپخانەی حاجی هاشم ـ هەولێر، ساڵی ٢٠٠٩، (١٦٠ لاپەڕە).
٦٦) دیوانا مەلا محەمەدێ سەیدا، بەهەڤكار: سەید جەلال نزامی، چاپخانەی حاجی هاشم ـ هەولێر، ساڵی ٢٠٠٩، (٨٨ لاپەڕە).

ئەکادیمیای کوردی:

٤٣) ئەلبوومی کەشکۆڵ، ب ١، دانراوی: محەمەد عەلی قەرەداغی، چاپخانەی خانی ـ دهۆك، ساڵی ٢٠٠٨، (٣٥٢ لاپەڕە).
٤٤) الأدب الشفاهي الكردي ، علي الجزيري ، چاپخانەی خانی ـ دهۆك، ساڵی ٢٠٠٨، (٢٠٠ لاپەڕە).
٤٥) بەرکولێکی زاراوە سازیی کوردی، ئامادەکردنی: جەمال عەبدول، دووەم چاپ، چاپخانەی خانی ـ دهۆك، ساڵی ٢٠٠٨، (٣٣٠ لاپەڕە).
٤٦) دیوانی قاصد، ساغکردنەوەی: شوکر مستەفا و رەحیم سورخی، چاپخانەی خانی ـ دهۆك، ساڵی ٢٠٠٨، (٣٥٢ لاپەڕە).
٤٧) چەند لێکۆڵینەوەیەك دەربارەی مێژووی کورد لە سەدەکانی ناوەڕاستدا، نووسینی: دکتۆر زرار سدیق تۆفیق، چاپخانەی خانی ـ دهۆك، ساڵی ٢٠٠٨، (٢٠٨ لاپەڕە).
٤٨) کیمیای ژەهری دەستکرد. نووسینی: پ.د. عەزیز ئەحمەد ئەمین، چاپخانەی خانی ـ دهۆك، ساڵی ٢٠٠٨، (٢٠٨ لاپەڕە).
٤٩) ڕۆڵی سەربازیی کورد لە دەوڵەت و میرنشینە ناکوردیەکان لە سەردەمی عەبباسیدا، نووسینی: مەهدی عوسمان حسێن هەروتی، چاپخانەی خانی ـ دهۆك، ساڵی ٢٠٠٨، (٣٦٨ لاپەڕە).
٥٠) دور نواب السليمانية في المجلس النيابي العراقي (١٩٤٥ ـ ١٩٥٨)، دانانی: سالار عبدالكريم فندى الدوسكى، چاپخانەی خانی ـ دهۆك، ساڵی ٢٠٠٨، (٣٠٤ لاپەڕە).
٥١) عبدالله گۆران، رائداً لحركة تجديد الشعر الكوردي، دانانی: کەمال غەمبار چاپخانەی خانی ـ دهۆك، ساڵی ٢٠٠٨، (٣٢٠ لاپەڕە).
٥٢) وثائق بريطانية عن تشكيل دولة كوردية مستقلة ١٩٢٤ ـ ١٩٢٧ ، دانانی: د.عبدالفتاح على البوتانى، چاپخانەی خانی ـ دهۆك، ساڵی ٢٠٠٨، (٢٦٨ لاپەڕە).
٥٣) ساڵنامەی ئەکادیمیای کوردی ، ئامادەکردنی: پرۆفیسور د. وریا عومەر ئەمین . چاپخانەی حاجی هاشم ـ هەولێر، ساڵی ٢٠٠٩، (٥٦ لاپەڕە).
٥٤) مەمێ و زینێ، ئامادەکردنی: جاسمێ جەلیل، دوکتۆر عیزەدین مستەفا ڕەسووڵ خستوویەتییە سەر نووسینی کوردیی عیراق و پێشەکیی بۆ نووسیوە و لێی کۆڵیوەتەوە، چاپخانەی حاجی هاشم ـ هەولێر، ساڵی ٢٠٠٩، (١٦٨ لاپەڕە).

٦٧) داستانی هەیاسی خاس و سولّتان مـەحموود، نووسـینی: محەمـەد سالّح سـەعید، چاپخانەی حاجی هاشم ـ هەولێر، ساڵی ٢٠٠٩، (٣٢٦ لاپەڕە).
٦٨) کیمیای ژینگـە، پیسبوونی ئاووهـەوا، پ . د. عـەزیز ئەحمـەد ئـەمین، چـاپخانەی حاجی هاشم ـ هەولێر، ساڵی ٢٠٠٩، (١٦٠ لاپەڕە).
٦٩) گەشتنامەی پوژولا بۆ کوردستان ساڵی ١٨٣٧، وەرگێڕانـی: د. نـەجاتی عەبـدوڵڵا، چاپخانەی حاجی هاشم ـ هەولێر، ساڵی ٢٠٠٩، (١٩٨ لاپەڕە).
٧٠) رێزمـانی کـوردی، وەرگێڕانـی: د. نـەجاتی عەبـدوڵڵا، چـاپخانەی حـاجی هاشـم ـ هەولێر، ساڵی ٢٠٠٩، (١٤٤ لاپەره).
٧١) بونیـاتی زمـان لەشـیعری هاوچـەرخی کوردیـدا، ئامـادەکردنی: د. ئـازاد ئەحمـەد مەحموود، چاپخانەی حاجی هاشم ـ هەولێر، ساڵی ٢٠٠٩ (٢٥٨ لاپەڕە).
٧٢) الحرکـه الـشیوعیه فی تقـاریر مدیریـه الامـن العامـه ١٩٥٩ ـ ١٩٦٢، نووسـینی: د. عبـدالفتاح علـی البوتـانی، چـاپخانەی حـاجی هاشـم ـ هـەولێر، سـاڵی ٢٠٠٩، (٢٨٨ لاپەڕە).
٧٣) فەرهەنگی سۆفیانەی دیوانی (جزیری و مەحوی)، نووسینی: د. ئیـبراهیم ئەحمـەد شوان، چاپخانەی حاجی هاشم ـ هەولێر، ساڵی ٢٠١٠، (٣٦٠ لاپەڕەیە).
٧٤) چیرۆکی منداڵان لە ئەدەبی کوردیدا (١٩٩١ ـ ٢٠٠٥)، دانانی: ڕازاو ڕەشید صەبری، چاپخانەی حاجی هاشم ـ هەولێر، ساڵی ٢٠١٠، (٢١٢ لاپەڕە).
٧٥) هەولێر لە سەردەمی ئەتابەگیاندا، نووسینی: پ. د. موحسین موحەممەد حوسێن، عیمان علی قـادر کردویـە بـە کـوردی، چـاپخانەی حـاجی هاشـم – هـەولێر، سـاڵی ٢٠١٠، (٤٧٣ لاپەڕە).
٧٦) هەورامان باشتر بناسین، نووسینی: محەمەد رەشیدی ئـەمینی، چـاپخانەی حـاجی هاشم – هەولێر، ساڵی ٢٠١٠، (٩٦ لاپەڕە).
٧٧) فەرهەنگا کـانی، نووسـینی: محەمـەد سـالح پێنـدرۆیی (جگـەر سۆز)، چـاپخانەی سپی ڕێز – دهۆك، ساڵی ٢٠١٠ (٦٣٩ لاپەڕە).
٧٨) فەرهەنگی وشەنامە، نووسینی: جەمال حبیب الله (بێدار)، چاپخانەی سپی ڕێـز – دهۆك، ساڵی ٢٠١٠ (١١٤٧ لاپەڕە).